

84/5-9,2

Spiegel der Forschung

Wissenschaftsmagazin

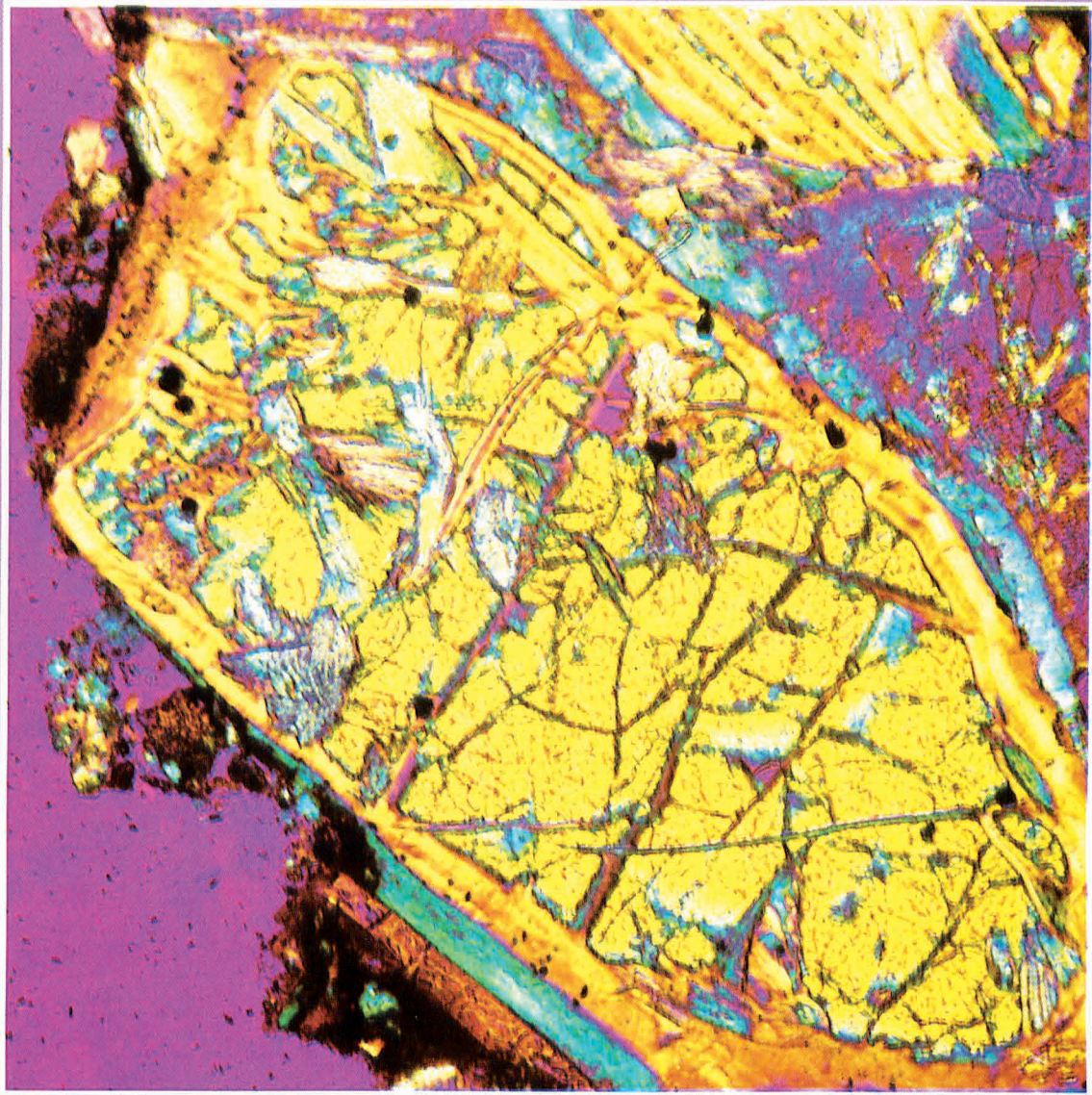

JUSTUS-LIEBIG-



UNIVERSITÄT
GIESSEN

EINGANG

29. OKT. 1992

Universitätsbibliothek

Strahlenexposition in Reiseflughöhen — Alternativen für Sibiriendeutsche? — Das „Nursing-Bottle-Syndrom“: ein nationales Unglück
Die Salmonellose des Geflügels — Frühere Pubertät bei stärkeren Belastungen — Eigentlich sollte ich ja mit dem Rad fahren... — Hochwasserschutz — Schwermetalle auf Sport- und Spielplätzen — Das Kontinentale Tiefbohrprogramm KTB

Spiegel der Forschung

Wissenschaftsmagazin

ISSN 0176-3008 • 9. Jahrgang
Heft 2 • Oktober 1992

*Titelbild: Serpentinisierter Olivinkristall im
Diabasgranulat eines Spielplatzbelages. (Sie-
he Seite 34ff) Foto: Strübel*

Autoren dieses Heftes

**Dr. Dirk Schalch und
Prof. Dr. Drs. h.c. Arthur Scharmann**
I. Physikalisches Institut
Heinrich-Buff-Ring 14-20, 6300 Gießen
Tel.: 0641/702 2713

Dr. Helmut Klüter
Institut für Geographie
Senckenbergstraße 1, 6300 Gießen
Tel.: 0641/702 8265

Dr. Rafael de la Vega
Institut für Romanische Philologie
Karl-Glückner-Straße 21, Haus G
6300 Gießen
Tel.: 0641/702 5581

Prof. Dr. Willi-Eckhard Wetzel
Zentrum für Zahn-, Mund- und Kieferheilkunde
Schlangenzahl 14, 6300 Gießen
Tel.: 0641/702 4521

Prof. Dr. Erhard Kaleta
Institut für Geflügelkrankheiten
Frankfurter Straße 87, 6300 Gießen
Tel.: 0641/702 4865

Prof. Dr. Rainer K. Silbereisen
Fachbereich Psychologie
Otto-Behagel-Straße 10, Haus F 1,
6300 Gießen
Tel.: 0641/702 5402

**Dr. Sebastian Bamberg und
Prof. Dr. Peter Schmidt**
Institut für Politikwissenschaft
Karl-Glückner-Str. 21 E, 6300 Gießen
Tel.: 0641/702 5208

Prof. Dr. Lorenz King und Anja Schnettler
Institut für Geographie,
Senckenbergstraße 1, 6300 Gießen
Tel.: 0641/702 8203

**Prof. Dr. Günther Strübel und
Dipl.-Biol. Michael Völlinger und
Dipl.-Min. Vera Rzepka-Glinder und
Cand. min. Stergios Caracoussis**
Institut für Angewandte Geowissenschaften
Diezstraße 15, 6300 Gießen
Tel.: 0641/702 8372

**Prof. Dr. Rolf Emmermann und
Dr. Jörn Lauterjung**
Institut für Geowissenschaften
und Lithosphärenforschung
Senckenbergstraße 3, 6300 Gießen
Tel.: 0641/702 8370

Physik

Dirk Schalch und Arthur Scharmann Strahlenexposition in Reiseflughöhen

Wie hoch ist die Strahlenbelastung für
Flugzeugbesatzungen?
(Seite 2)

Sozialgeographie

Helmut Klüter Alternativen für Sibirien-Deutsche

Stärkung der Autonomie statt Auswanderung
in die Bundesrepublik
(Seite 7)

Romanistik

Rafael de la Vega Kolumbus und kein Ende?

Kritische Anmerkungen zu einem heiklen
Thema
(Seite 13)

Zahnmedizin

Willi-Eckhard Wetzel The "Nursing-Bottle-Syndrom": ein nationales Unglück

200 000 Kinder sind inzwischen davon
betroffen
(Seite 15)

Veterinärmedizin

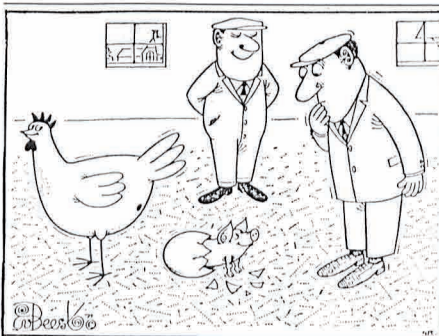

Erhard Franz Kaleta Die Salmonellose des Geflügels

Symposium anlässlich des 25jährigen Bestehens
des Instituts für Geflügelkrankheiten
(Seite 18)

Psychologie

Rainer K. Silbereisen Tempo der anderen Art

Frühere Pubertät bei stärkeren Belastungen
(Seite 20)

Sozialforschung

Sebastian Bamberg und Peter Schmidt Eigentlich sollte ich ja mit dem Rad zur Uni fahren...

Verkehrsbezogene Einstellungen und
Verkehrsmittelnutzung Studierender
(Seite 22)

Geographie

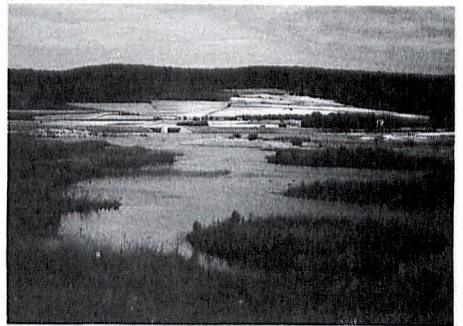

Lorenz King und Anja Schnettler Hochwasserschutz gestern - heute - morgen

Beispiele aus dem Lahn/Dill-Gebiet
(Seite 27)

Mineralogie

Günther Strübel, Michael Völlinger, Vera Rzepka-Glinder und Stergios Caracoussis Schwermetalle auf Sport- und Spielplätzen

Nickel-belastete Böden im Raum Herborn-
Dillenburg
(Seite 34)

Geologie



Rolf Emmermann und Jörn Lauterjung Das Kontinentale Tiefbohrprogramm KTB

Ein Halbzeitbericht
(Seite 38)