JUSTUS-LIEBIG-
UNIVERSITÄT
GIESSEN

Vorlesungsverzeichnis
Sommersemester 2005

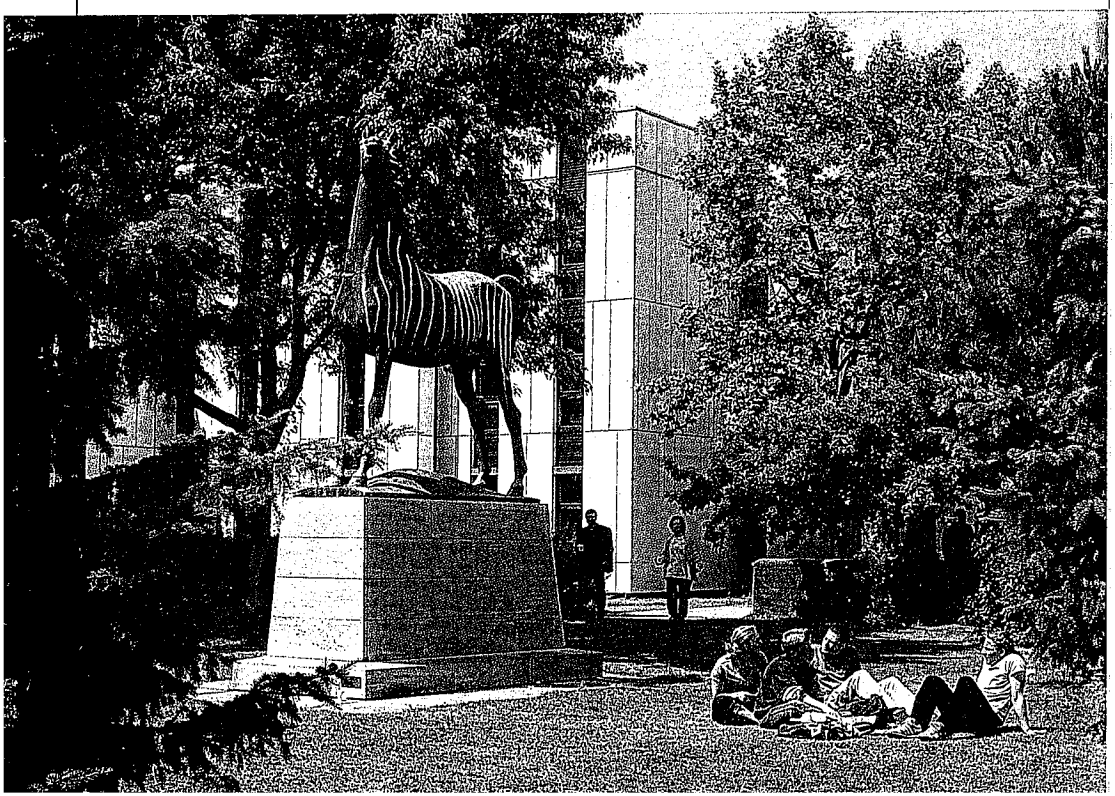

Langsitzer gehen leer aus!

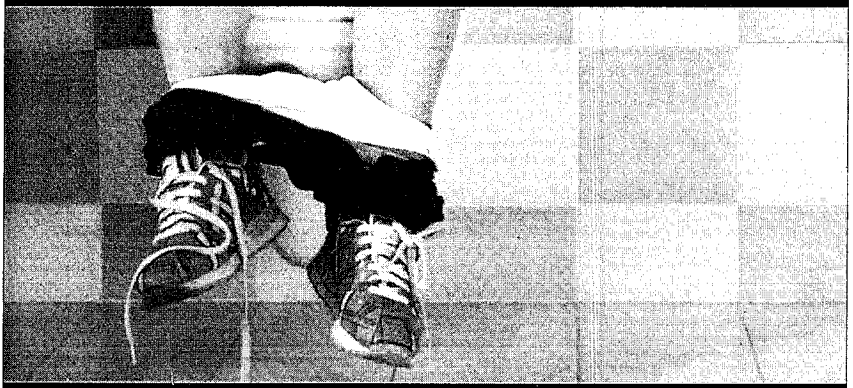

Hock nicht lange rum, raff dich auf und melde deinen Erstwohnsitz in Gießen an! Dafür erhältst du die € 67,50 fürs Semesterticket zurück.

StadtLoro
Gießen

Bismarckstr. 5, 35390 Gießen
Öffnungszeiten:
Mo - Do 8 - 18 Uhr, Fr 8 - 12 Uhr, Sa 10 - 13 Uhr
Info: Tel. 0641/306-1234, www.giessen.de

Fachbereiche der Justus-Liebig-Universität Gießen	
FB-Nummer	Fachbereichsnamen; Zusammensetzung der Fachbereiche
01	**Rechtswissenschaft**
02	**Wirtschaftswissenschaften**
03	**Sozial- u. Kulturwissenschaften**
	Gesellschafts- und Erziehungswissenschaften,
	Musikwissenschaft/Musikpädagogik,
	Kunstpädagogik
04	**Geschichts- u. Kulturwissenschaften**
	Evangelische und Katholische Theologie und deren Didaktik,
	Geschichtswissenschaften,
	Klassische Philologie und Orientalistik
05	**Sprache, Literatur, Kultur**
	Germanistik, Anglistik, Slavistik,
	Romanistik, Angewandte Theaterwissenschaft
06	**Psychologie u. Sportwissenschaft**
	Psychologie,
	Sportwissenschaft
07	**Mathematik u. Informatik, Physik, Geographie**
	Mathematik, Physik,
	Geographie und Didaktik der Geographie
08	**Biologie und Chemie**
	Biologie, Chemie
09	**Agrarwissenschaften, Ökotrophologie u. Umweltmanagement**
	Agrarwissenschaften und Umweltsicherung,
	Ernährungs- und Haushaltswissenschaften
10	**Veterinärmedizin**
11	**Medizin**
Z	**Zentrale Einrichtungen**

GOLDSCHMIEDE
SCRIBA

Werkstatt für erlesene Juwelen, Schmuck in Gold und Silber.

Wir entwerfen und fertigen Ihnen Schmuck auch nach Ihren persönlichen Wünschen und beraten Sie jederzeit gerne unverbindlich.

GIESSEN · Ludwigsplatz 13 · Telefon (0641) 77505

Die Buchhandlung für Ihre Fachliteratur

KURT HOLDERER
UNIVERSITÄTSBUCHHANDLUNG

35390 Gießen · Neuenweg 4
Telefon (06 41) 7 55 95 · Telefax 7 53 87

Internet http://www.buchkatalog.de/holderer
E-Mail: Holderer-Giessen@t-online.de

Schulstraße 4
35390 Gießen

BÜRO Funk
Ihr Partner fürs Büro

- Assmann - Büromöbelsysteme
- Interstuhl - Konferenz- und Sitzmöbel
- Brother - Drucker- und Telefaxsysteme
- Geha - Präsentationssysteme

Telefon 06 41 / 9 31 30 - 0 Email info@buero-funk.de
Telefax 06 41 / 38 98 01 Internet www.buero-funk.de

INHALTSVERZEICHNIS

Seite

1. Vorspann

Fachbereichstabelle ... 3
Fachregister ... 6
Fristenverzeichnis ... 8
Bankverbindungen, Fernsprechverkehr ... 10
Impressum ... 10
Geschichte/Wappen der Universität ... 12
Namensgeber der Universität ... 14
Preise und Auszeichnungen der Universität ... 15
Mitgliedschaften der Universität ... 15
Partnerschaften/Landes-Partnerschaft/Kooperationsabkommen ... 16
Austauschabkommen ... 17
Universitätsleitung ... 18
Prüfungsämter, Prüfungsausschüsse, Praktikantenämter ... 18
Sonstige Einrichtungen ... 23
Akademisches Auslandsamt und Gästehäuser der Universität ... 26
Tagungsstätte Rauischholzhausen ... 26
Bibliothekssystem: Universitätsbibliothek/Dezentrale Fachbibliotheken ... 27
Sicherung guter wissenschaftlicher Praxis ... 32
Ombudspersonen, Ständige Kommission ... 32
Gemeinsame Kommissionen (fachbereichsübergreifend) ... 33
Beratungsmöglichkeiten für Studierende ... 34
Angebote und Einrichtungen für behinderte Studierende ... 38
Beratungsangebote für Studierende der Agentur für Arbeit ... 40
Hochschulpfarrer ... 43
Studentenschaft und Fachschaften ... 44
Studentenwerk ... 46
Sportarten und Ferienkurse des Allgemeinen Hochschulsportes ... 50

2. Lehrveranstaltungen

Graduiertenkollegs, Forschergruppe ... 51
Für Hörer aller Fachbereiche, ... 57
Informatik-Grundveranstaltungen ... 63
FB 01 Rechtswissenschaft ... 67
FB 02 Wirtschaftswissenschaften ... 74
FB 03 Sozial- und Kulturwissenschaften ... 81
FB 04 Geschichts- und Kulturwissenschaften ... 117
FB 05 Sprache, Literatur, Kultur ... 138
FB 06 Psychologie und Sportwissenschaft ... 177
FB 07 Mathematik und Informatik, Physik, Geographie ... 194
FB 08 Biologie, Chemie und Geowissenschaften ... 215
FB 09 Agrarwissenschaften, Ökotrophologie und Umweltmanagement ... 251
FB 10 Veterinärmedizin ... 264
FB 11 Medizin ... 279
Zentrale Einrichtungen ... 311
Medienbezogene Lehrangebote ... 317
Internationaler Promotionsstudiengang "Literatur- und Kulturwissenschaft" ... 321
Hochschulrechenzentrum, Lehrangebote Multimedia ... 322

Fachregister

Studienfach	angeboten vom Fachbereich
Agrarökonomie und Betriebsmanagement	09
Agrarwissenschaften	09
Allg. und vergleichende Literatur- und Kulturwissenschaft (Komparatistik)	05
Alte Geschichte	04
Altphilologie	04
Angewandte Sprachwissenschaften (Computerlinguistik)	05
Angewandte Theaterwissenschaft	05
Anglistik	05
Arabistik (Arabisch)	04
Arbeitslehre	02,03,07,08,09
Archäologie	04
Betriebswirtschaftslehre	02
Biologie	08
Bodenkunde	09
Botanik	08
Chemie	08
Computerlinguistik	05
Deutsch	05
Deutsch als Fremdsprache	05
Didaktik der ...	03,04,05,07,08
Drama, Theater, Medien	05
Englisch	05
Erdkunde	07
Ernährungsökonomie	09
Ernährungswissenschaften	09
Erziehungswissenschaften	03
Ethik	03,04,ZfPhilosophie
Evangelische Theologie	04
Fachjournalistik Geschichte	04
Französisch	05
Frühgeschichte	04
Gemeinschaftskunde (s. Sozialkunde)	03
Geographie	07
Germanistik	05
Geschichte	04
Gesellschaftswissenschaften	03
Griechisch	04
Haushaltswissenschaften	09
Haushalts- und Ernährungswissenschaften	09
Historische Hilfswissenschaften	04
Höheres Lehramt (s. Lehrämter)	
Humanmedizin	11
Informatik	07
Islamwissenschaft	04
Italienisch	05
Jura	01
Katholische Theologie	04
Klassische Archäologie	04
Klassische Philologie	04
Komparatistik	05
Kunst, Kunstpädagogik	03
Kunstgeschichte	04

Studienfach	angeboten vom Fachbereich
Landwirtschaft	09
Latein	04
Lehramt an Grundschulen	03-08
Lehramt an Haupt- und Realschulen	03-08
Lehramt an Gymnasien	03-08
Lehramt an beruflichen Schulen	03 (+09)
Lehramt an Sonderschulen	03-08, 11
Literaturwissenschaften	05
Magister juris internationalis	01
Mathematik	07
Medizin	11
Mittlere und Neuere Geschichte	04
Musik, Musikwissenschaft	03
Musikpädagogik	
Naturwissenschaften	07,08, 09-11
Neuere Geschichte	04
Nutztierwissenschaften	09
Oenologie	09
Ökonomie	02
Ökotrophologie	09
Orientalistik	04
Pädagogik	03
Pflanzenproduktion	09
Philosophie	04,05,07,08, ZfPhilosophie
Physik	07
Politikwissenschaft	03
Polnisch	05
Portugiesisch	05
Psychologie	06
Rechtswissenschaften	01
Religion (ev. und kath.)	04
Romanistik	05
Russisch	05
Sachunterricht	03,04,07,08
Slavistik	05
Sonderpädagogik	03
Sozialkunde	03
Sozialwissenschaften	03
Soziologie	03
Spanisch	05
Sport, Sportwissenschaft	06
Sprachtechnologie und Fremdsprachendidaktik	05
Theaterwissenschaft, angewandte	05
Theologie	04
Tiermedizin	10
Turkologie, Türkisch	04
Umwelt- und Ressourcenmanagement	09
Umweltsicherung	09
Veterinärmedizin	10
Volkswirtschaftslehre	02
Wirtschaftswissenschaften	02
Zahnmedizin	11
Zoologie	08

Fristenverzeichnis SS 2005

Semesterbeginn und -ende	01.04.2005 - 30.09.2005
Vorlesungsbeginn und -ende	11.04.2005 - 15.07.2005

Bewerbungsfristen

a) für ein Sommersemester	01.12. - 15.01.
- Musik und Kunst für die Lehrämter	bis 01.12.
b) für ein Wintersemester	01.06. - 15.07.
- Musik und Kunst für die Lehrämter	bis 01.06.
- Kunstpädagogik (Magister)	bis 01.06.
- Drama/Theater/Medien	bis 01.04.

Studienfachwechsel und Doppelstudium

a) für ein Sommersemester	01.12. - 15.01.
b) für ein Wintersemester	01.06. - 15.07.

Einschreibungen

Der Termin der Einschreibung ist aus dem Zulassungsbescheid ersichtlich.

Rückmeldung zum SS 2005

1. Termin	31.01.2005 - 11.02.2005
2. Termin	21.03.2005 - 15.04.2005

Rückmeldung zum WS 2005/2006

1. Termin	04.07.2005 - 15.07.2005
2. Termin	26.09.2005 - 28.10.2005

Die **Exmatrikulation** ist im Studentensekretariat zu beantragen.

Säumnisgebühr

Die Säumnisgebühr beträgt bei

- verspätet beantragter Rückmeldung oder Exmatrikulation € 15,00

Vorlesungsbeginn und -ende WS 2005/2006 **24.10.2005 - 17.02.2006**

Rückerstattung des Semesterticketbeitrages für das SS 2005

- Fristende: Montag, 09.05.2005

zu beantragen im AStA-Büro, ☎ 0641/99-14794 oder 0641/99-14800

Wir sorgen für Wärme.

VIESSMANN

more than heat

Viessmann Werke 35107 Allendorf (Eder) www.viessmann.com

!!! Achtung - Neue Bankverbindungen !!!

Konten der Justus-Liebig-Universität Gießen bei der Landesbank Hessen-Thüringen (HeLaBa)
S.W.I.F.T. Code bzw. BIC der Landesbank Hessen-Thüringen: HELADEFF

Geschäftskonto für den allgemeinen Zahlungsverkehr:

HeLaBa BLZ: 500 500 00 Kto.Nr. 1006 550 IBAN: DE98500500000001006550

Geschäftskonto nur für Zahlungen der studentischen Beiträge und Gebühren:

HeLaBa BLZ: 500 500 00 Kto.Nr. 1006 428 IBAN: DE94500500000001006428

Geschäftskonto nur für Zahlungen der tierärztlichen Leistungen der Veterinärkliniken:

HeLaBa BLZ: 500 500 00 Kto.Nr. 1006 568 IBAN: DE97500500000001006568

Fernsprechverkehr

Die durchgehend besetzte Fernsprechzentrale (Vermittlung) ist aus dem Universitätsfernsprechnetz unter der Rufnummer 118 erreichbar, aus dem öffentlichen Fernsprechnetz unter (0641) 99-0.
Bei Direktwahl der Dienstanschlüsse (aus dem Telefonnetz) ist die 99 vorzuwählen.

Telefax:		☎ 99-12259
Technische Notdienste:	**Universität**	☎ 99-12666
	(www.uni-giessen.de/verwaltung/deze/alarm.htm)	
	Universitätsklinikum	☎ 99-44533
Notrufe:	**Polizei**	☎ **110**
	Feuerwehr	☎ **112**
	Rettungsleitstelle/Notarztwagen	☎ **112**

Impressum

Herausgeber:	Der Präsident der Justus-Liebig-Universität, Ludwigstraße 23, 35390 Gießen www.uni-giessen.de
Redaktion:	Presse- und Öffentlichkeitsarbeit; Petra Annette Kost, ☎ 99-12043 Petra.A.Kost@admin.uni-giessen.de
Umschlagfoto:	Rolf Wegst
Umschlaggestaltung:	Wolfgang Polkowski (k&g), ☎ 0641/9433784 mail@konzeptgestaltung.de
Anzeigenverwaltung:	E. Knoblauch, Am Noor 29, 24960 Glücksburg-Schausende, ☎ 04631/8495, Fax 04631/8068 verlag-knoblauch@t-online.de
Druck:	Clausen & Bosse GmbH, Groupe CPI, Birkstraße 10, 25917 Leck, ☎ 04662/830, Fax 04662/83129 www.clausenbosse.de

>> Seien wir Realisten und versuchen das Unmögliche

Als Marktführer setzt SMA international technologische Maßstäbe in der Systemtechnik für die Photovoltaik. Darüber hinaus entwickeln und fertigen wir elektronische Systeme und Komponenten für die Energieversorgung von Reisezugwagen und die industrielle Automatisierungstechnik. Offenheit und Vertrauen, eigenverantwortliches Handeln, Beteiligung der Mitarbeiter und um-fangreiche Weiterbildung kennzeichnen das Arbeiten bei SMA. Wir wachsen seit über zwanzig Jahren kontinuierlich. Über unseren großen Erfolg freuen sich schon mehr als 900 Mitarbeiter. Sie suchen nach einer Möglichkeit, Ihre Hochschulkenntnisse zu vertiefen und unter realen Bedingungen Industrieerfahrung zu sammeln? Wir vergeben

Praktikanten- und Diplomandenstellen

Legen Sie Wert auf innovative Projektarbeit, spannende Aufgaben, enge Zusammenarbeit mit erfahrenen Entwicklungsingenieuren, kreative Arbeitsatmosphäre und Spaß an der Arbeit?

Dann passen Sie zu uns!

SMA Technologie AG
Hannoversche Straße 1-5, 34266 Niestetal/Kassel
Bewerberhotline 0561 9522-111 oder personal@SMA.de

Ausführliche Informationen zu diesen Stellenangeboten finden Sie unter: **www.SMA.de**

Aus der Geschichte der Universität Gießen

Die Universität Gießen ("Ludoviciana" - "Ludwigs-Universität", seit der zweiten Nachkriegszeit "Justus-Liebig-Universität") gehört zu den alten Hohen Schulen des deutschen Sprachgebiets. Sie entstammt dem zweiten großen mitteleuropäischen Gründungszeitalter, dem nachreformatorisch-konfessionellen, das von der 1527 errichteten Universität Marburg eingeleitet worden ist. Zuvor waren hessische Studenten vor allem nach Erfurt (seit 1392) und vorher nach Prag (seit 1348), Frankreich und Italien gezogen. Landgraf Ludwig V. von Hessen-Darmstadt schuf eine Universität im zweiten, nördlichen Zentrum seines kleinen Landes, 1607 in Gießen, als weiterhin lutherische Anstalt, weil Marburg nach der Teilung Hessens kalvinistisch geworden war. Im leidvollen Auf und Ab des Dreißigjährigen Krieges kam es zur Suspension der Ludoviciana zugunsten des alten Standorts (1624/25). Der Westfälische Friede führte zur Wiederherstellung der Universität in Gießen (1650).

Im 17. und 18. Jahrhundert kann die Ludoviciana als typische kleine protestantische Landesuniversität gelten, die wie üblich mit vier Fakultäten ausgestattet war, mit Theologie, Jurisprudenz, Medizin und Philosophie (die die heutigen Geistes- und Naturwissenschaften in der damaligen Form umfaßte). Etwa zwanzig Professoren belehrten mehrere hundert Studenten, zumeist "Landeskinder". Man fühlte sich vor allem der mitteldeutschen Universitätslandschaft zugehörig. Den Juristen kam am ehesten überregionale Bedeutung zu. Die zeitübliche Modernisierung des 18. Jahrhunderts, von Halle und Göttingen, aber auch vom Landgrafenhof beeinflußt, spielte sich im Rahmen eines armen Landes ab. Beachtenswert ist der Aufbau einer Ökonomischen Fakultät (1777-1785), in welcher neue praxisnahe, mühsam um Anerkennung ringende Fächer wurzelten: Veterinärmedizin, Land- und Forstwirtschaft, technische Disziplinen (diese wurden 1874 nach Darmstadt abgegeben).

Am Zeitalter der "klassischen" Universität, der Blütezeit des 19. Jahrhunderts, hatte die Ludoviciana, weiterhin die einzige Universität eines nun größer gewordenen Landes, im wissenschaftlichen Bereich überproportionalen, quantitativ gesehen weiterhin eher bescheidenen Anteil. Auf dem Weg des Professors vom Gelehrten zum Wissenschaftler, d.h. von der regional-familiengebundenen zur sprachgebietsweiten-disziplinbezogenen Auslese, geschah in Gießen Bemerkenswertes. Der Chemiker Justus Liebig, einer der "Könige der Wissenschaft", der Jurist Rudolf von Jhering, die Theologen Adolf von Harnack und Hermann Gunkel, der Physiker Wilhelm Conrad Röntgen, ganz am Anfang schon der Altertumswissenschaftler Friedrich Wilhelm Welcker und andere ließen die Ludoviciana im Wettbewerb der Universitäten als jugendlich-modern, gar als liberal erscheinen. Eine katholisch-theologische Fakultät bestand von 1830 bis 1851, um 1830 begann die Stabilisierung der "jungen" Wissenschaften (s.o.). Es festigte sich die für Gießen bis heute typische ungewöhnliche Vielfalt der Studienfächer. Man war auch auf dem Weg zur deutschen Universität, so daß sich die zentrale Lage und die "Zuständigkeit" für das Zentrum Frankfurt am Main auszuwirken begannen. Neben Jena war Gießen der Prototyp der politisierten Vormärz-Universität (1809-19, 1832-35 mit Georg Büchner, 1848-49). Im Kaiserreich seit 1871 trat der "take-off" zur modernen Universität ein. Im Jahr 1902 überschritt die Studentenzahl die Grenze von eintausend, von der Ausbildungsstätte des Beamten- und Pfarrerbürgertums war man zur Bildungsstätte des besitzenden Bürgertums geworden.

Der Erste Weltkrieg ließ diese Lebensform einstürzen und eröffnete ein Zeitalter der Krisen. Unter unglücklichen Rahmenbedingungen bemühte sich der Volksstaat Hessen seit 1919 um die Universität, die einen Zustrom von Studierenden auch des kleineren Bürgertums mit damals hoffnungsarmer Zukunft erlebte (bis fast 2500). Die politisch-ökonomische Krise der Republik erfaßte zuerst und am heftigsten die sozial Schwächsten, in Gießen die Studierenden, und radikalisierte sie (seit 1931 nationalsozialistische Mehrheit in der Studentenvertretung). Die meisten Professoren blickten politisch nach rückwärts, in die Welt vor 1914, oder enthielten sich.

Das Geschehen und Verhalten an der Ludoviciana während des Nationalsozialismus kann man im allgemeinen als durchschnittlich - das heißt vielfach als bedrückend und beschämend - ansehen. Zwölf Prozent der planmäßigen Professoren wurden aus dem Dienst entfernt, zumeist in der Philosophischen Fakultät. Entsprechendes geschah gegenüber den anderen Mitgliedergruppen der Universität. Es gelang nicht, eine neue Parteielite systematisch einzuschleusen oder aufsteigen zu lassen. Bei den Verbliebenen und Neueingetretenen mischte sich daher wie üblich partielle Resistenz mit partieller Teilhabe. So wurden in Kliniken Zwangsbehandlungen, zumal Sterilisationen, durchgeführt und wurden einige "Mode"fächer propagiert. Dennoch blieb das Mißtrauen der Machthaber bestehen, wie es das neue Hochschulrecht charakteristisch abgestuft zum Ausdruck brachte: Der Einfluß der Ordinarien wurde gemindert, derjenige der Dozenten und Studenten gemehrt. Die Existenzfrage der Universität freilich solidarisierte Überzeugte und Ablehnende bald. Denn der erschreckende Schwund der Studentenzahlen und extreme Umschichtungen (1939 fast 60 % Mediziner) ließen das Schlimmste ahnen, bevor noch die Bombenangriffe vom 6. und 11. Dezember 1944 Innenstadt und Universität fast auslöschten.

Im Jahre 1945/46 führte die Ludoviciana in einem zerstörten und verhungerten Land ein gespenstisches Dasein, nicht tot und nicht lebendig. Konkurrenzfähig im größeren Hessen schien man aus der Sicht des neuen Landes nur in den anderwärts nicht vertretenen Disziplinen. So entstand 1946 die Justus-Liebig-Hochschule, in der Landwirtschaft, Veterinärmedizin samt den notwendigsten Naturwissenschaften sowie seit 1950 die Humanmedizin zusammengefaßt wurden. Erst im Jahr 1957 wurde der Universitätsstatus wiederhergestellt. Die Konjunkturwende von 1973/74 beendete eine Wachstumsphase ohnegleichen, die die Professorenzahl verzehnfachte und die Studentenzahl verzwanzigfachte. Erstmals wurde die Universität Gießen von ihrem Platz in einem, nun dem bundesdeutschen Hochschulsystem und nicht von den Möglichkeiten des partikularen Trägers her definiert. So wuchs sie zur weitgefächerten zweitgrößten hessischen Universität mit über 22.100 Studierenden (2003/04) heran. Sozial gesehen handelte es sich erstmals um eine Universität für alle Schichten. Von 1970 an verwandelte die Hochschulgesetzgebung auch sie in eine Gruppenuniversität, deren Binnenstrukturen nach und nach einen Ausgleich zwischen "progressiver" Landespolitik und den Normen des Grundgesetzes anstrebten. Vom Jahr 2001 an tritt eine neue, "technokratische" Reform in Kraft, die gestärkten zentralen Organe (Präsidium, Dekanaten) wesentlich vermehrte Befugnisse, auch finanzieller Art, zuweist. Nicht immer ist bei alledem die Hauptaufgabe und das Hauptkennzeichen auch der "nachklassischen" Universität in aller Welt, die Forschung, genügend hoch bewertet worden, die allein die Grundlage für Ausbildung und Dienstleistungen bieten kann. Immer stärker überformen auch überregionale Kräfte alte und neue Universitäten. Ihnen ist daher als zweite Aufgabe gestellt, das individuelle Gesicht zu bewahren, damit sie unter sich weiterhin rasch wandelnden Rahmenbedingungen unverwechselbar und konkurrenzfähig bleiben.*

Peter Moraw

* Die "Kleine Geschichte der Universität Gießen" (2. Aufl. 1990) des Vfs. bietet ausführlichere Information.

Das Wappen der Universität Gießen

Die wirtschaftliche Basis der 1607 gegründeten Gießener Universität bestand zu einem Großteil aus Güterbesitz von verschiedenen aufgehobenen Klöstern und Klosterhöfen. Die wichtigsten Einnahmen waren die Erträge aus dem ehemaligen Grünberger Antoniterhaus (gegründet vor 1222). 1736 übernahm daher die Ludoviciana - so wurde die Universität Gießen nach ihrem Gründer Landgraf Ludwig V. von Hessen-Darmstadt bis 1945 genannt - das blaue, silbergerandete, dreiarmige Antoniterkreuz als Universitätswappen und führt es bis heute.

Eva-Marie Felschow

Zur Persönlichkeit Justus Liebigs (1803-1873)

Der am 12. Mai 1803 in Darmstadt geborene Justus Liebig studierte nach einer abgebrochenen Apothekerlehre in Bonn, Erlangen und Paris Chemie und wurde auf Empfehlung von Alexander von Humboldt 1824 Professor der Chemie an der Universität Gießen. Hier begann Liebig seine Tätigkeit mit geradezu besessenem Arbeitseifer und hatte schon bald beträchtlichen wissenschaftlichen Erfolg aufzuweisen. Ein Hauptfeld seiner Forschungen bildeten Untersuchungen in der organischen Chemie, die zu diesem Zeitpunkt noch ein extrem schwieriges und daher kaum bearbeitetes Gebiet war. Liebig gelang durch zwei methodische Neuerungen – die Separierung der Stickstoffbestimmung von der Kohlenstoff/Wasserstoff-Analyse und die Einführung des sogen. Fünf-Kugel-Apparates – eine entscheidende Verbesserung der Elementaranalyse, die deren Durchführung erheblich vereinfachte und zur Routine werden ließ. Damit war der Weg für eine schnelle und zuverlässige Analyse der Zusammensetzung zahlreicher organischer Stoffe geebnet.
Seit dem Ende der 1830er Jahre des 19. Jahrhunderts verlagerte Liebig den Schwerpunkt seiner Forschungen auf den Bereich der physiologischen Chemie, auf Untersuchungen des Stoffwechsels der Pflanzen und Tiere. Das im Jahr 1840 veröffentlichte Werk „Die organische Chemie in ihrer Anwendung auf Agricultur und Physiologie", in dem Liebig die Notwendigkeit der Mineraldüngung für den Boden unterstrich, machte ihn zu einer international anerkannten Persönlichkeit. Ähnlich wie bei der Verbesserung der Elementaranalyse waren auch hier Liebigs Überlegungen keineswegs neu, aber erst durch seine zugespitzte Formulierung erzielten sie den entscheidenden Durchbruch. In der 1842 veröffentlichten „Thierchemie" („Die organische Chemie in ihrer Anwendung auf Physiologie und Pathologie") unterbreitete Liebig ein Modell der grundlegenden chemischen Prozesse bei der Verdauung, Atmung und Assimilation sowie bei Abbauvorgängen im tierischen Organismus. Das Verdienst dieser Publikation lag darin, dass Liebig das Augenmerk der physiologischen Forschung auf die Fortschritte in der Chemie lenkte und durch die Auseinandersetzung mit seinen Thesen, von denen aus heutiger Sicht viele falsch waren, der Medizin neue Wege und Möglichkeiten eröffnete.
Die wissenschaftlichen Leistungen Liebigs und seine geschickten Publikaktionsstrategien verschafften ihm bereits in jungen Jahren ein hohes Ansehen und einen enormen Bekanntheitsgrad, nicht nur innerhalb der deutschen Staaten, sondern auch im Ausland. Durch seinen Landesherrn wurde er am 29. 12. 1845 durch die Erhebung in den erblichen Freiherrnstand des Großherzogtums Hessen ausgezeichnet.
Die Grundlage für Liebigs wissenschaftliche Erfolge bildeten die Untersuchungen und Analysen im Gießener Chemischen Laboratorium, in dem zum ersten Mal empirische Forschung in großem Stil betrieben wurde. Der von Liebig konzipierte Unterrichtsstil, der den Gedanken von der Einheit der Forschung und Lehre auf praktische Weise umsetzte, wurde künftig zum Vorbild für die universitäre Ausbildung von Naturwissenschaftlern weltweit. Der ungeheure Lehrerfolg zog immer mehr Studenten, auch aus dem Ausland, nach Gießen.
Über sein engeres Wissenschaftsgebiet hinaus war Liebig stets um die Verbreitung seiner Ideen und um die Popularisierung der Chemie bemüht. Geschickt nutzte er die Mittel der Publizistik für seine Zwecke. Auch in universitäts- und wissenschaftspolitischen Fragen engagierte er sich. Aufgrund seines hohen wissenschaftliche Ansehens konnte Liebig auch in diesen Bereichen erstaunliche Erfolge erzielen. Er hatte maßgeblichen Anteil daran, dass moderne naturwissenschaftliche Forschung in der Öffentlichkeit allgemein anerkannt und an den Universitäten etabliert wurde.
1852 verließ Liebig Gießen und folgte einem Ruf an die Universität München, wo er vornehmlich als Repräsentant der Wissenschaft – seit 1859 als Präsident der Bayerischen Akademie der Wissenschaften – wirkte. Er starb am 18. April 1873 in München.
An das Wirken Justus Liebigs erinnert in Gießen das 1920 eingerichtete Liebig-Museum. Es gehört heute wegen des erhaltenen Gesamteindrucks der historischen Laboreinrichtungen zu den eindrucksvollsten Chemie-Museen der Welt. Die Gießener Hochschule wählte Justus Liebig 1946 zu ihrem Namensgeber. Die „Justus-Liebig-Universität" gedenkt damit der Persönlichkeit und der wissenschaftlichen Leistung eines ihrer berühmtesten Gelehrten, der Universität und Stadt Gießen weit über die engeren Landesgrenzen hinaus bekannt gemacht hat und heute noch macht.

Eva-Marie Felschow

Preise und Auszeichnungen der JLU

An der Justus-Liebig-Universität Gießen werden folgende Preise und Auszeichnungen vergeben:

- Preis der JLU	Vorschlagsfrist 15.01.
- Auszeichnung für Arbeiten zur Geschichte der JLU	Vorschlagsfrist 15.01.
- Wolfgang-Mittermaier-Preis (FB 01-06)	Vorschlagsfristen WS: 01.03. SS: 01.08.
- Dissertationsauszeichnungen	Vorschlagsfrist 15.04.
- DAAD-Preis	Vorschlagsfrist 15.07.
- Röntgen-Preis	keine freie Bewerbung
- Entwicklungsländer-Preis	jeweilige Ausschreibung siehe im Internet
- Dr.-Herbert-Stolzenberg-Preise	Vorschlagsfrist 15.08.
- Ludwig-Schunk-Preis für Wirtschaftswissenschaften	keine freie Bewerbung
- Ludwig-Schunk-Preis für Veterinärmedizin	keine freie Bewerbung
- Ludwig-Schunk-Preis für Humanmedizin	keine freie Bewerbung

Weitere Einzelheiten zu den Preisen können bei den Dekanaten in den Mitteilungen der Universität Gießen (MUG 5.20 und 5.30) eingesehen werden. (Informationen im Internet: www.uni-giessen.de/preise)

Mitgliedschaften

Die Justus-Liebig-Universität Gießen ist Mitglied folgender Organisationen und Vereinigungen:

European University Association (EUA), Genf/Brüssel, www.unige.ch/eua/

Hochschulrektorenkonferenz (HRK), Ahrstraße 39, 53175 Bonn

Deutsche Forschungsgemeinschaft (DFG), Kennedyallee 40, 53175 Bonn

Deutscher Akademischer Austauschdienst (DAAD), Kennedyallee 50, 53175 Bonn; Beauftragter: Norbert Schrader, Akademisches Auslandsamt, ☎ 99-12140

uni-assist e. V. (Arbeits- und Servicestelle für ausländische Studienbewerbungen e. V.), Helmholtzstraße 2 - 9, 10587 Berlin, www.uni-assist.de

Santander-Gruppe, Sekretariat: Santander Group, Avenue Palmerston, 26, 1000 Brüssel/Belgien; Liaison Officer: Nina Schulte, ☎ 99-12130, europa-aaa@admin.uni-giessen.de

Verein zur Förderung eines Deutschen Forschungsnetzes e. V. (DFN-Verein), Anhalter Straße 1, 10963 Berlin; Beauftragter: Dr. Michael Kost, Hochschulrechenzentrum, ☎ 99-13000

International Student Exchange Programme (ISEP), Washington D.C.; Beauftragter: Dr. Gordon Collier, Institut für Anglistik, ☎ 99-30092

World University Service (WUS), Deutsches Komitee e. V., Goebenstraße 35, 65195 Wiesbaden; Beauftragter: Norbert Schrader, Akademisches Auslandsamt, ☎ 99-12140, www.wusgermany.de

Freundschaftsverein Hessen-Wisconsin, Hartmut Holzapfel, Hessischer Landtag; Beauftragte: Dr. Margot Schneider-März, Akademisches Auslandsamt, ☎ 99-12170

Partnerschaften

Kansas State University, Manhattan/Kansas, USA (06.10.1976*), Beauftragter: Prof. Dr. Volbert Alexander, FB 02, ☎ 99-22170

Uniwersytet Lódzki, Lodz, Polen (03.11.1978*), Beauftragte: Prof. Dr. Monika Wingender, FB 05, ☎ 99-31180

University of Wisconsin, Madison/Wisconsin, USA (10.10.1983*), Beauftragter: Prof. Dr. Raimund Borgmeier, FB 05, ☎ 99-30030

University of Wisconsin, Milwaukee/Wisconsin, USA (16.10.1983*), Beauftragter: Prof. Dr. Raimund Borgmeier, FB 05, ☎ 99-30030

Universität Kazan, Kazan/Tatarstan, Russische Föderation (16.10.1989*), Beauftragter: Prof. Dr. P. Michael Schmitz, FB 09, ☎ 99-37060

Landes-Partnerschaft

Hessisches Ministerium für Wissenschaft und Kunst - University of Wisconsin System, (02.12.1998*), Geschäftsführung Hessen: Justus-Liebig-Universität Gießen; für den Präsidenten: Dr. Margot Schneider-März, Akademisches Auslandsamt, ☎ 99-12170/-12147

Kooperationsabkommen

Universidad de los Andes, Bogotá, Kolumbien (03.05.1967*), Beauftragter: Prof. Dr. Bernd Werding, FB 08, ☎ 99-35624

Ege-Universität, Izmir, Türkei (15.04.1970*/12.05.1982*), Beauftragter: Prof. Dr. Bernd Honermeier, FB 09, ☎ 99-37440

COLCIENCIAS, Bogotá, Kolumbien (31.08.1975*), Beauftragter: Prof. Dr. Bernd Werding, FB 08, ☎ 99-35624

Université de Limoges, Limoges, Frankreich (04.10.1977*), Beauftragter: Prof. Dr. Junes Ipaktschi, FB 08, ☎ 99-34360

Heiliger Stephan-Universität, Gödöllö, Ungarn (04.12.1981*), Beauftragter: Prof. Dr.-Ing. Elmar Schlich, FB 09, ☎ 99-39350

Universitatea Agronomica Ion Ionescu de la Brad, Jasi, Rumänien (01.07.1982*), Beauftragter: Prof. Dr. Wolfgang Friedt, FB 09, ☎ 99-37420

Academia de Stiinte Agricole si Silvice Gheorghe Jonescu-Sisesti, Bukarest, Rumänien (01.07.1982*), Beauftragter: Prof. Dr. Wolfgang Friedt, FB 09, ☎ 99-37420

Nordwest-Hochschule für Landwirtschaft Wugong/Yangling, Shaanxi, VR China (25.11.1983*), Beauftragter: N.N., Kooperation ruht

Kasetsart-Universität Bangkok, Bangkok, Thailand (16.08.1984/12.01.2001*), Beauftragter: Prof. Dr. Ernst-August Nuppenau, FB 09, ☎ 99-37022

Ecole Nationale Vétérinaire de Nantes, Nantes, Frankreich (07.06.1985*), Beauftragter: Prof. Dr. Rudolf Leiser, FB 10, ☎ 99-38100

Università degli studi di Napoli, Neapel, Italien (05.09.1985*), Beauftragter: Prof. Dr. Helmut Krasser, FB 04, ☎ 99-31020

University of Warwick, Warwick, Großbritannien (21.01.1986*), Beauftragter: Prof. Dr. Thilo Marauhn, FB 01 ☎ 99-21150/-21151

Usmanu Danfodiyo University, Sokoto, Nigeria (05.05.1991*), Beauftragter: Prof. Dr. Ernst-August Nuppenau, FB 09, ☎ 99-37022

Universidad Costa Rica, Costa Rica (19.05.1995*), Beauftragter: Prof. Dr. Wilfried Floeck, FB 05, ☎ 99-31150

College of Veterinary Medicine, University of Tennessee, Knoxville, USA (17.08.1998*), Beauftragter: Prof. Dr. Ernst Dieter Petzinger, FB 10, ☎ 99-38400

Uludag Universität, Bursa, Türkei (15.12.1998*), Beauftragter: Prof. Dr. Lutz-Ferdinand Litzke, FB 10, ☎ 99-38570

Universidad de Cádiz, Cádiz, Spanien (18.05./05.07.2000*), Beauftragter: Prof. Dr. Christoph Benicke, FB 01, ☎ 99-21300/-21301

Universidad Nacional de San Marcos, Lima, Peru (11.09.2001*), Beauftragter: Prof. Dr. Horst Zahner, FB 10, ☎ 99-38460

University of Washington, Washington/Seattle, USA (01.07.1981/12.10.2001*), Beauftragter: Prof. Dr. Ulrich Mosel, FB 07, ☎ 99-33300

Universidad Autónoma de México (UNAM), México (01.11.2002*), Beauftragter: Prof. Dr. Wilfried Floeck, FB 05, ☎ 99-31150

University of Warmia and Mazury, Olsztyn, Polen (*30.06.2003), Beauftragter: Prof. Dr. Dr. h.c. Bernd Hoffmann, FB 10, ☎ 99-38704

Universidade Federal da Bahia / Faculdades Integradas da Bahia / Faculdades Ruy Barbosa, Salvador, Brasilien (27.08.2004*), Beauftragter: Prof. Dr. Manfred F. Prinz, FB 05, ☎ 99-31200

Austauschabkommen

Ecole Supérieure d'Agriculture, Angers, Frankreich (11.02.1988*), Beauftragter: Prof. Dr. Bernd Honermeier, FB 09, ☎ 99-37440

Simon Fraser University, Burnaby/British Columbia, Kanada (22.08.1990*), Beauftragter: Prof. Dr. Michael K. Legutke, FB 05, ☎ 99-30330

Denison University, Granville/Ohio, USA (08.02.1991*), Beauftragter: Prof. Dr. Raimund Borgmeier, FB 05, ☎ 99-30030

Macquarie University, Sydney, Australien (12.08./25.09.1999*), Beauftragter: Prof. Dr. Joybrato Mukherjee, FB 05, ☎ 99-30150

Dokuz Eylül Üniversitesi Izmir, Türkei (18.10.2000*), Beauftragter: Prof. Dr. Walter Gropp, FB 01, ☎ 99-21540

University of Nebraska-Lincoln, Nebraska, USA (14.07.2003*), Beauftragter: Prof. Dr. Michael Krawinkel, FB 09, ☎ 99-39048

University of Waikato, Hamilton, Neuseeland (12.08.2003*), Beauftragter: Prof. Dr. Joybrato Mukherjee, FB 05, ☎ 99-30150

* Gründungsdatum

Universitätsleitung

Präsident

Prof. Dr. Stefan Hormuth, ☎ 99-12000
Ludwigstraße 23, 35390 Gießen
Vorzimmer: VA Petra Gokorsch, ☎ 99-12001, Fax 99-12009

Erster Vizepräsident

Prof. Dr. Joachim Stiensmeier-Pelster, ☎ 99-12010
Ludwigstraße 23, 35390 Gießen
Vorzimmer: VA Michaela Gabriel, ☎ 99-12011, Fax 99-12009

Zweiter Vizepräsident

Prof. Dr. Jürgen Janek, ☎ 99-12020
Ludwigstraße 23, 35390 Gießen
Vorzimmer: VA Brunhild Harnisch, VA Erika Hofmann, ☎ 99-12021, Fax 99-12209

Kanzler

Dr. Michael Breitbach, ☎ 99-12030
Ludwigstraße 23, 35390 Gießen
Vorzimmer: VA Ina Allendörfer, ☎ 99-12031, Fax 99-12039

Prüfungsämter und Prüfungsausschüsse

A. Akademische Prüfungsämter

Prüfungsamt Rechtswissenschaft

Licher Straße 60, 35394 Gießen, ☎ 99-21101, Fax 99-21109, Leiterin: Studiendekanin Prof. Dr. Gabriele Britz, Wiss. Mitarbeiter: Thomas Barisic, Büro: VA Karin Rinn

Prüfungsamt für die wirtschaftswissenschaftliche Diplomprüfung

Licher Straße 70, 35394 Gießen, ☎ 99-24500, Vorsitzender: Prof. Dr. Hans-Rimbert Hemmer, Stellvertreter: Prof. Dr. Horst Rinne, Büro: VA Uta Picht, VA Gabriele Schworm, VA Dr. Brigitte Schirmer

Prüfungsämter für den Studiengang Sozialwissenschaften und den Dr. rer. soc.

Prüfungsausschuss für die Diplom-Vorprüfung und die Diplomprüfung im Studiengang Sozialwissenschaften, Karl-Glöckner-Straße 21, Haus E, 35394 Gießen, Vorsitzende: Prof. Dr. Dagmar Krebs, ☎ 99-23240, Büro: Kerstin Hoffmann, ☎ 99-23243

Promotionsausschuss für den Dr. rer. soc., Karl-Glöckner-Straße 21, 35394 Gießen, Haus E, ☎ 99-23000, Vorsitzender: Prof. Dr. Klaus Fritzsche, Büro: Maritta Bühler, ☎ 99-23001

Akademisches Prüfungsamt Geisteswissenschaften

Otto-Behaghel-Straße 10, Haus C1, 35394 Gießen, Vorsitzender: Prof. Dr. Wolfram Martini, Stellvertreter: N.N., VA Ute Rittinger, ☎ 99-24513, VA Beate Fichtner-Rühl, ☎ 99-24510, VA Beatrice Schmidt, ☎ 99-26151, VA Gabriele Schworm, ☎ 99-24513, VA Katja Schmandt, ☎ 99-24512

Promotionen zum Doktor der Philosophie nach der Promotionsordnung der ehemaligen Philosophischen Fakultät vom 03.11.1965, Beauftragter: Prof. Dr. Wolfram Martini, ☎ 99-24513

Promotionsausschuss der geisteswissenschaftlichen Fachbereiche (Promotionsordnung vom 22.06.1983), Vorsitzender: Prof. Dr. Wolfram Martini, ☎ 99-28050, Stellvertreter: Prof. Dr. Gerd Fritz, ☎ 99-29030

Magisterprüfungen nach der Prüfungsordnung vom 26.04.1967, Beauftragter: Prof. Dr. Wolfram Martini, ☎ 99-24513

Prüfungsausschuss für die Magisterprüfung, Vorsitzende: Prof. Dr. Ellen Spickernagel, ☎ 99-25040, Stellvertreterin: Prof. Dr. Elisabeth Gräb-Schmidt, ☎ 99-27140

Zwischenprüfungen nach der Prüfungsordnung vom 05.11.1968, Beauftragter: Prof. Dr. Wolfram Martini, ☎ 99-24513

Prüfungsausschuss für die Zwischenprüfungen nach der Ordnung für die Zwischenprüfung der geisteswissenschaftlichen Fachbereiche vom 18.05.1990 = Prüfungsausschuss für die Magisterprüfung, Vorsitzende: Prof. Dr. Ellen Spickernagel, ☎ 99-25040, Stellvertreterin: Prof. Dr. Elisabeth Gräb-Schmidt, ☎ 99-27140

Prüfungsausschuss für die Diplom-Vorprüfung und die Diplomprüfung im Studiengang Erziehungswissenschaft, Vorsitzende: Prof. Dr. Christiane Hofmann, ☎ 99-24150, Stellvertreter: N.N.

Prüfungsausschuss für die Diplom-Vorprüfung und die Diplomprüfung im Studiengang Psychologie (DPO v. 06.02.1985), Vorsitzende: Prof. Dr. Petra Halder-Sinn, ☎ 99-26160, Stellvertreter: Prof. Dr. Ulrich Glowalla, ☎ 99- 26200

Prüfungsausschuss für die Diplomprüfung im Aufbaustudiengang Deutsch als Fremdsprache, Vorsitzender: Prof. Dr. Dietmar Rösler, ☎ 99-29125, Stellvertreterin: Prof. Dr. Ehlers, ☎ 99-29110

Prüfungsausschuss für die Diplom-Vorprüfung und die Diplomprüfung in den Studiengängen Neuere Fremdsprachen, Vorsitzender: Prof. Dr. Otto Winkelmann, ☎ 99-31131, Stellvertreter: Prof. Dr. Raimund Borgmeier, ☎ 99-30030

Prüfungsausschuss für die Diplom-Vorprüfung und die Diplomprüfung im Studiengang Drama, Theater, Medien, Vorsitzender: Prof. Dr. Erwin Leibfried, ☎ 99-29073 Stellvertreterin: Prof. Dr. Helga Finter, ☎ 99-31220

Meldefristen für die Zwischenprüfung (Magister, L3): für ein SS vom 15.4. - 15.5.; für ein WS vom 15.10. - 15.11.

Prüfungsamt der naturwissenschaftlichen Fachbereiche

Heinrich-Buff-Ring 58, 35392 Gießen, ☎ 99-24520, Fax 99-24529, Vorsitzender: Prof. Dr. Christian Kunze, Büro: OInsp. Barbara Thörner, Insp. Birgit Bernhardt

Prüfungsausschuss für die Zwischenprüfungen, Vorsitzender: Prof. Dr. Christian Kunze, ☎ 99-24520, Fax 99-24529

Prüfungsausschuss für die Diplom-Vor- und -Hauptprüfungen in Mathematik, Vorsitzender: Prof. Dr. Winfried Stute, ☎ 99-32100

Prüfungsausschuss für die Diplom-Vor- und -Hauptprüfungen in Physik, Vorsitzender: Prof. Dr. Volker Metag, ☎ 99-33000

Prüfungsausschuss für die Diplom-Vor- und -Hauptprüfungen in Chemie, Vorsitzender: N.N.

Prüfungsausschuss für die Diplom-Vor- und -Hauptprüfungen in Biologie, Vorsitzender: Prof. Dr. Jürgen Mayer, ☎ 99-35000

Prüfungsausschuss für die Diplom-Vorprüfungen in Geologie und Mineralogie, Vorsitzender: Prof. Dr. Wolfgang Franke, ☎ 99-36010

Prüfungsausschuss für die Diplom-Hauptprüfung in Geologie, Vorsitzender: Prof. Dr. Wolfgang Franke, ☎ 99-36010

Prüfungsausschuss für die Diplom-Hauptprüfung in Mineralogie, Vorsitzender: Prof. Dr. Udo Haack, ☎ 99-36054

Prüfungsausschuss für die Diplom-Vor- und -Hauptprüfung in Geographie, Vorsitzender: Prof. Dr. Volker Seifert, ☎ 99-36240

Promotionsausschuss (Dr. rer. nat.), Vorsitzender: Prof. Dr. Jürgen Mayer, ☎ 99-35000

Prüfungs- und Promotionsamt für Agrarwissenschaften und Umweltsicherung, Haushalts- und Ernährungswissenschaften

Bismarckstraße 24, 35390 Gießen

Sprechzeiten: Mo und Do 13.00 - 15.00 Uhr, Di 9.00 - 12.00 Uhr

Büro: VA Elli Rosselnbruch, ☎ 99-37011/-37012, Fax 99-37019, Elli.Rosselnbruch@admin.uni-giessen.de

Zuständigkeitsbereiche
Diplom Agrarwissenschaften
Promotionen Agrarwissenschaften
Diplom Weinbau und Önologie

Büro: VA Helga Göllner, ☎ 99-39011, Fax 99-37019, Helga.Goellner@admin.uni-giessen.de

Zuständigkeitsbereiche
Bachelor/Master Agrarwissenschaften und Ökotrophologie
A-M (Anfangsbuchstabe des Nachnamens)
Diplom Ökotrophologie
Promotionen Haushalts- und Ernährungswissenschaften

Büro: VA Beate Ackermann; ☎ 99-39012, Fax 99-37019, Beate.Ackermann@agrar.uni-giessen.de

Zuständigkeitsbereiche
Bachelor/Master Agrarwissenschaften und Ökotrophologie
N-Z (Anfangsbuchstabe des Nachnamens)
Promotionen Agrarwissenschaften (neue Ordnung)

Sprechzeiten der Vorsitzenden: nach Vereinbarung

Zuständigkeitsbereiche
Prüfungsausschuss für Agrarwissenschaften (Diplom),
Vorsitzender: Prof. Dr. Dr. h.c. Wilhelm Opitz von Boberfeld

Prüfungsausschuss für Weinbau und Oenologie (Diplom),
Vorsitzender: Prof. Dr. Roland Herrmann

Promotionsausschuss für Agrarwissenschaften,
Vorsitzende: Prof. Dr. Annette Otte

Prüfungsausschuss Bachelor- und Masterstudiengänge (konsekutive Studiengänge),
Vorsitzender: Prof. Dr. Dr. Peter Kämpfer

Prüfungsausschuss für Haushalts- und Ernährungswissenschaften (Diplom),
Vorsitzende: Prof. Dr. Monika Neuhäuser-Berthold

Promotionsausschuss für Haushalts- und Ernährungswissenschaften,
Vorsitzende: Prof. Dr. Katja Becker-Brandenburg

B. Staatliche Prüfungsämter

Hessisches Ministerium der Justiz
- Justizprüfungsamt -

Der Präsident: Ministerialdirigent Rüdiger Derwort, Wiesbaden
Prüfungsabteilung I für die 1. juristische Staatsprüfung
Zeil 42, 60313 Frankfurt, ☎ 069/1367-2667

Sprechstunden: Mo - Fr 9.00 - 12.00 Uhr (auch telefonisch)

Ausschüsse für die tierärztliche Vorprüfung und für die tierärztliche Prüfung

Vorprüfung: Frankfurter Straße 94, 35392 Gießen, ☎ 99-24540, Fax 99-24549, Vorsitzender: Prof. Dr. Martin Bergmann, Stellvertreter: Prof. Dr. Rüdiger Gerstberger

Prüfung: Frankfurter Straße 94, 35392 Gießen, ☎ 99-24540, Fax 99-24549, Vorsitzender: Prof. Dr. Dr. habil. Georg Baljer, Stellvertreter: Prof. Dr. Heinz Jürgen Thiel, Prof. Dr. Klaus Doll, HDoz Dr. Andreas Moritz, Geschäftszimmer: VA Margit Albohn, VA Marga Braune, VA Diana Guja

Hessisches Landesprüfungs- und Untersuchungsamt im Gesundheitswesen, Abt. II Akademische Gesundheitsberufe, Geschäftsstelle Gießen

Vorklinik: Aulweg 123, 35392 Gießen, ☎ 99-47090, Leiter: Prof. Dr. Wolfgang Kummer, Stellvertreter: Prof. Dr. Florian Dreyer, Büro: VA Christel Velten, ☎ 99-47092

Klinik: Aulweg 123, 35392 Gießen, Leiter: Prof. Dr. Florian Dreyer, Stellvertreter: Prof. Dr. Wolfgang Kummer, Büro: VA Christel Velten, ☎ 99-47092, VA Elke Pecha, ☎ 99-47094

Ausschüsse für die naturwissenschaftliche und zahnärztliche Vorprüfung und für die zahnärztliche Prüfung

Vorklinik: Aulweg 123, 35392 Gießen, ☎ 99-47091, Vorsitzender: Prof. Dr. Wolfgang Kummer, Stellvertreter: Prof. Dr. Rudolf Geyer, Prof. Dr. Klaus-Dieter Schlüter, AkOR Dr. rer. nat. Wieland Stöckmann, Büro: VA Gabriela Edge

Klinik: Aulweg 123, 35392 Gießen, ☎ 99-47091, Vorsitzender: Prof. Dr. Paul Ferger, Stellvertreter: Prof. Dr. Thomas Eikmann, Büro: VA Gabriela Edge

C. Amt für Lehrerbildung

- Prüfungsstelle Gießen -

Schubertstraße 60, Haus 15, 35392 Gießen, ☎ 0641/4800 350, Fax 0641/4800 359

Öffnungszeiten	Mo, Mi und Do	9.00 - 12.00 Uhr
	Di und Do	14.00 - 16.00 Uhr
	Do	nach Vereinbarung bis 18.00 Uhr

(Anrechnungen von Studienzeiten und Prüfungsteilen nur nach Voranmeldung.)

Leiter der Dienststelle	SOL Markus Posern	☎ 0641/4800 3516
Vorzimmer	VA Anke Römer	☎ 0641/4800 3517
Allgemeine Auskünfte für alle Lehrämter	VA Achim Kraft	☎ 0641/4800 3512

Beratung

Lehramt an Grundschulen und Lehramt an Hauptschulen und Realschulen		
Lehramt an Sonderschulen	SOL Markus Posern	☎ 0641/4800 3516
Lehramt an Gymnasien		
Lehramt an beruflichen Schulen landwirtschaftlicher, hauswirtschaftlicher und nahrungsgewerblicher Fachrichtung	StR. Hartmut Hasenkamp	☎ 0641/4800 3513

Büros

VA Marita Behm, ☎ 0641/4800 3511 (Wiss. Hausarbeiten L1-L5)
VA Doris Mühlhausen, ☎0641/4800 3510 (Klausuren L1-L5 und L5 Wahlfachprüfung)
VA Petra Kehm-Wanke, ☎ 0641/4800 3514 (Mündliche Prüfungen L1-L5)
VA Marita Heep, ☎ 0641/4800 3515 (Mündliche Prüfungen L1-L5 und L5-Vorprüfung)
VA Anke Römer, ☎0641/4800 3517 (L5-Vorprüfung und Hauptprüfung)
VA Rosalinde Dabrowski, ☎ 0641/4800 350 (Zentrale, Post- und Registraturarbeiten)

Praktikantenämter und Praktikumsausschüsse

Praktikumsbüro für den Diplomstudiengang Erziehungswissenschaft
Karl-Glöckner-Straße 21, Haus B, Raum 02, 35394 Gießen, ☎ 99-24145, Fax 99-24149
Wiss. Mitarbeiterin: Heike Faber, Heike.Faber@erziehung.uni-giessen.de

Praktikantenamt für die Lehramtsstudiengänge L1, L2, L3 und L5
Zentrum für Interdisziplinäre Lehraufgaben - Referat Berufs- und Schulpraxis,
Karl-Glöckner-Straße 21, Haus A, 35394 Gießen, Wolfgang.Luehrmann@zil.uni-giessen.de
Verantwortlicher Hochschullehrer: Prof. Dr. Rainer Klee, ☎ 99-35510
Referent: Dr. Wolfgang Lührmann, ☎ 99-16442
Geschäftszimmer: Matina Seip, ☎ 99-16441

Hinweise zu den Schulpraktika, insbesondere den Anmeldefristen, sowie zu den Sprechzeiten siehe unter Veranstaltungsteil des Zentrums für Interdisziplinäre Lehraufgaben, Referat Berufs- und Schulpraxis.

Praktikantenamt für Agrarwissenschaften

Bismarckstraße 24, 35390 Gießen, ☎ 99-37015, Ursula.Franz@agrar.uni-giessen.de

Leiter:	Prof. Dr. Dr. h.c. Friedrich Kuhlmann	
Geschäftsführer:	Dr. Thorsten Lobenstein, Sprechzeit:	Mo 13.00 - 14.00 Uhr nur nach Vereinbarung
Geschäftszimmer:	VA Ursula Franz, Sprechzeit:	Mo 13.00 - 15.00 Uhr Di 10.00 - 13.00 Uhr Do 10.00 - 12.00 Uhr

Praktikantenamt der Haushalts- und Ernährungswissenschaften

Bismarckstraße 24, 35390 Gießen, ☎ 99-39020, Ursula.Franz@agrar.uni-giessen.de

Vorsitzender:	Prof. Dr. Elmar Schlich, Sprechzeit:	Di 12.00 - 13.00 Uhr
Geschäftszimmer:	VA Ursula Franz, Sprechzeit:	Mo 13.00 - 15.00 Uhr Di 10.00 - 13.00 Uhr Do 10.00 - 12.00 Uhr

Praktikumsauschuss für Agrar- und Umweltmanagement (B. Sc.)

Bismarckstraße 24, 35390 Gießen, ☎ 99-37015, Ursula.Franz@agrar.uni-giessen.de

Leiter:	Prof. Dr. Dr. h.c. Friedrich Kuhlmann	
Geschäftsführer:	Dr. Thorsten Lobenstein, Sprechzeit:	Mo 13.00 - 14.00 Uhr nur nach Vereinbarung
Geschäftszimmer:	VA Ursula Franz, Sprechzeit:	Mo 13.00 - 15.00 Uhr Di 10.00 - 13.00 Uhr Do 10.00 - 12.00 Uhr

Praktikumsausschuss für Ökotrophologie (B. Sc.)

Bismarckstraße 24, 35390 Gießen, ☎ 99-39020, Ursula.Franz@agrar.uni-giessen.de

Vorsitzender:	Prof. Dr. Elmar Schlich, Sprechzeit:	Di 12.00 - 13.00 Uhr
Geschäftszimmer:	VA Ursula Franz, Sprechzeit:	Mo 13.00 - 15.00 Uhr Di 10.00 - 13.00 Uhr Do 10.00 - 12.00 Uhr

Sonstige Einrichtungen

Gießener Hochschulgesellschaft e. V.

Frankfurter Straße 106, 35392 Gießen, ☎ 99-38704, Fax 0641/29328, bernd.hoffmann@vetmed.uni-giessen.de, www.ghg-ev.de

Verwaltungsrat
Präsident: Dr. Wolfgang Maaß, Geschäftsführer der Brühlschen Universitätsdruckerei und des Verlags des Gießener Anzeigers
Ehrenpräsident: Prof. Dr. Dr. h.c. Dietger Hahn, Gießen

Vorstand
Vorsitzender: Prof. Dr. Dr. h.c. Bernd Hoffmann, Gießen; Schatzmeister: Manfred Kenntemich, Wettenberg; Schriftführer: Prof. Dr. Ulrich Glowalla; Prof. Dr. Joachim Stiensmeier-Pelster, Vizepräsident der Universität; Dr. Michael Breitbach, Kanzler der Universität; Wilfried Behrens, Geschäftsführer der Karstadt AG, Gießen

Kommission für Erforschung der Agrar- und Wirtschaftsverhältnisse des europäischen Ostens e. V.

Otto-Behaghel-Straße 10 D, 35394 Gießen, Vorsitzender: Prof. Dr. Bernd Honermeier, ☎ 99-37440, Stellvertreter: Prof. Dr. Klaus Heller, ☎ 0911/761675

Hochschulverbandsgruppe Gießen

Otto-Behaghel-Straße 10, 35394 Gießen, Prof. Dr. Dieter Vaitl, ☎ 99-26080

GEW Regionalverband Hochschule und Forschung Mittelhessen

Dr. Songül Rolffs (FB 04), ☎ 99-31063; Gerd Richter, M.A. (FB 05/ZMI), ☎ 99-29043/-16355, Fax 99-19803, gew-regv-mh@uni-giessen.de

Justus-Liebig-Gesellschaft zu Gießen e. V.

Liebig-Museum, Liebigstraße 12, 35390 Gießen, ☎ 0641/76392, 1. Vorsitzender: Prof. Dr. Wolfgang Laqua, ☎ 0641/2502538, Fax 0641/2502599, WOLaqua@gmx.de

DAAD-Post-Graduate Studies in "Agricultural Economics and Related Sciences"
(Doktorandenprogramm für Studenten aus Entwicklungsländern)
Senckenbergstraße 3, 35390 Gießen, Sprecher: Prof. Dr. Siegfried Bauer, ☎ 99-37310/-37311, Siegfried.Bauer@agrar.uni-giessen.de

Institut für ländliches Genossenschaftswesen an der Justus-Liebig-Universität Gießen e. V.

Senckenbergstraße 3, 35390 Gießen, ☎ 99-37271, geno@agrar.uni-giessen.de, Direktorium: Prof. Dr. Rainer Kühl (geschäftsführend); Prof. Dr. Hermann Boland; Prof. Dr. Ernst-August Nuppenau

Arbeitskreis Wildbiologie an der Justus-Liebig-Universität Gießen e. V.

Hofmannstraße 10, 35392 Gießen, ☎ 99-37720/-37721/-37722, Fax 99-37729, Vorsitzender: Dr. Klaus Volmer, ☎ 99-37721, Stellv. Vorsitzende: Prof. Dr. Ernst Petzinger, ☎ 99-38400, PD Dr. Uwe Kierdorf, ☎ 99-35711

Institut für Psychobiologie und Verhaltensmedizin an der Justus-Liebig-Universität Gießen e. V. (IPV)

Sekretariat: Otto-Behaghel-Straße 10, 35394 Gießen, ☎ 99-26080, Fax 99-26099
Direktoren: Prof. Dr. Dieter Vaitl (Gf. Direktor), ☎ 99-26080; Prof. Dr. Bernd Gallhofer, ☎ 99-45701; Prof. Dr. Dr. Petra Netter, ☎ 99-26065; Prof. Dr. Walter Riedel

Bender Institute of Neuroimaging

Sekretariat: Otto-Behaghel-Straße 10, 35394 Gießen, ☎ 99-26080, Fax 99-26099
Direktor: Prof. Dr. Dieter Vaitl, ☎ 99-26080; Stellvertreter: AkR Dr. Rudolf Stark, ☎ 99-26082; Mitarbeiter: Dipl.-Phys. Carlo Blecker, ☎ 99-26306; Dr. Dipl.-Psych. Ulrich Ott, ☎ 99-26086; PD Dr. Dipl.-Psych. Gebhard Sammer, ☎ 99-26084; Dr. Dipl.-Psych. Anne Schienle, ☎ 99-26085; Dr. Dipl.-Psych. Bertram Walter, ☎ 99-26307; Dr. Dipl.-Psych. Marc Zimmermann, ☎ 99-26089

Institut für empirische und angewandte Sozialforschung an der Justus-Liebig-Universität Gießen e. V.

Sekretariat: Karl-Glöckner-Straße 21 E, 35394 Gießen, Julia Schleining, ☎ 99-23130, Julia.Schleining@sowi.uni-giessen.de oder Johannes Hermann, M.A., Johannes.Hermann@sowi.uni-giessen.de, Direktorium: Prof. Dr. Peter Schmidt (Gf. Direktor), ☎ 99-23050; Prof. Dr. Eberhard Todt, ☎ 99-26190; Prof. Dr. Jürgen Mayer, ☎ 99-35500

Institut für Kriminologie an der Justus-Liebig-Universität Gießen e. V.

Sekretariat: Licher Straße 64, 35394 Gießen, ☎ 99-21570, Fax 99-21579, Direktor: Prof. Dr. Arthur Kreuzer, ☎ 99-21570, arthur.kreuzer@recht.uni-giessen.de

Institut für Marken- und Kommunikationsforschung an der Justus-Liebig-Universität Gießen e. V.

Direktor: Prof. Dr. Franz-Rudolf Esch, Licher Straße 66, 35394 Gießen, ☎ 99-22414, Fax: 99-22409, imk@wirtschaft.uni-giessen.de

Institut für Logotherapie und Existenzanalyse an der Justus-Liebig-Universität Gießen e. V.

Direktor: Prof. Dr. Wolfram Kurz, stellv. Direktor: Prof. Dr. Karl Huth, Karl-Glöckner-Straße 21, Haus H, 35394 Gießen, ☎ 99-27160, Fax: 99-27169, logotherapie@uni-giessen.de

Vertrauensmann der Deutschen Forschungsgemeinschaft

Prof. Dr. Ulrich Mosel, ☎ 99-33300

Vertrauensdozenten der Studienstiftung des deutschen Volkes

Prof. Dr. Wolfram Martini, ☎ 99-28050, wolfram.martini@geschichte.uni-giessen.de (federführend); Prof. Dr. Gregor Bein, ☎ 99-41500; Prof. Dr. Dr. Petra Netter, ☎ 99-26150

Vertrauensdozent des Cusanuswerks

Prof. Dr. Stefan Gäth, ☎ 99-37383, Stefan.A.Gaeth@agrar.uni-giessen.de

Vertrauensdozent der Konrad-Adenauer-Stiftung

Prof. Dr. Hubertus Brunn, Landesbetrieb Hessisches Landeslabor, Marburger Straße 54, 35396 Gießen, ☎ 0641/3006-100, Fax 0641/3006-99, Hubertus.E.Brunn@ernaehrung.uni-giessen.de, www.kas-giessen.de

Vertrauensdozenten der Friedrich-Ebert-Stiftung

Prof. Dr. Helmut Berding, ☎ 99-28167/-28171; Prof. Dr. Ulrich Karthaus, ☎ 99-29135; Prof. Dr. Gerhard Kurz, ☎ 99-29071; Prof. Dr. Klaus Lange, ☎ 99-21180; Prof. Dr. Friedrich Lenger, ☎ 99-28160, Prof. Dr. Gabriele Wolfslast, ☎ 99-21481

Vertrauensdozent der Friedrich-Naumann-Stiftung

Prof. Dr. P. Michael Schmitz, ☎ 99-37060, Michael.Schmitz@agrar.uni-giessen.de

Vertrauensdozent der Hans-Böckler-Stiftung
Prof. Dr. Klaus Fritzsche, ☎ 99-23070, Klaus.Fritzsche@sowi.uni-giessen.de

Beauftragter der Alexander von Humboldt-Stiftung
Prof. Dr. Dr. h.c. mult. Andreas Oksche, ☎ 99-47030/-47031

Vertrauensdozent der Fulbright-Kommission
Prof. Dr. Volbert Alexander, ☎ 99-22170

Vertrauensdozent des Katholischen Akademischen Auslandsdienstes (KAAD)
Prof. Dr. Stefan Gäth, ☎ 99-37383, Stefan.A.Gaeth@agrar.uni-giessen.de

Vertrauensdozent des Fonds der Chemischen Industrie (FCI)
Prof. Dr. Jürgen Janek, ☎ 99-34501, Fax 99-34509,
juergen.janek@phys.chemie.uni-giessen.de

Vertrauensdozentin der Heinrich Böll Stiftung
Prof. Dr. Ellen Spickernagel, ☎ 99-25040/-25021,
Ellen.Spickernagel@ kunst.uni-giessen.de

Vertrauensdozent des Evang. Studienwerks e. V., Haus Villigst
Prof. Dr. Michael Krawinkel, ☎ 99-39048, Fax 99-39039,
Michael.Krawinkel@ernaehrung.uni-giessen.de

Akademisches Auslandsamt

Gutenbergstraße 6 (35390), www.uni-giessen.de/auslandsamt

Leitung: ROR Norbert Schrader, ☎ 99-12140

Sekretariat: VA Dorothea Köhler, ☎ 99-12144, Fax 99-12149

Stellvertretung: Ang. Petra Schulze, M.A., ☎ 99-12143, Fax 99-12179

Europäische Bildungsprogramme: VA Nina Schulte, M.A., ☎ 99-12130, Fax 99-12139

Beratung für ausländische Studierende und Studienbewerber:
Ang. Petra Schulze, M.A., ☎ 99-12143, Fax 99-12179
Sprechzeiten: Mo, Mi, Fr 10.00 - 12.30 Uhr

DAAD-Mittel und Informationen zum Auslandsstudium:
VA Nadja Schneider, ☎ 99-12141, Fax 99-12133 Sprechzeiten: Mo, Mi 10.00 - 12.00 Uhr

Allgemeine Verwaltung und Informationen zum Auslandspraktikum:
VA Karin Hapelt, ☎ 99-12142, Fax 99-12133 Sprechzeiten: Mo, Mi 10.00 - 12.00 Uhr

Informationen zu LEONARDO-Praktika:	Julia Volz, ☎ 99-12135, Fax 99-12138
Europa-Pol Giessen-Marburg:	VA Nina Schulte, M.A., ☎ 99-12135, Fax 99-12138
Internationaler Ferienkurs:	VA Dr. Margot Schneider-März, ☎ 99-12146, Fax 99-12133
Hessen-Wisconsin Koordination:	VA Dr. Margot Schneider-März, ☎ 99-12170, Fax 99-12133 Melanie Philipp-Bimber, ☎ 99-12147, Fax 99-12133 Sprechzeiten: Mi, Do 09.00 - 12.00
Hessen-Queensland Kooperation, Hessen-Massachusetts Kooperation:	VA Dr. Margot Schneider-März, ☎ 99-12170, Fax 99-12133

Bewerbung, Zulassung, Immatrikulation ausländischer Studierender (Außenstelle Studentensekretariat):
VA Jürgen Erdmann, ☎ 99-12165, Fax 99-12169 Sprechzeiten: Mo, Mi, Fr 10.00 - 12.30 Uhr

Deutsch als Fremdsprache: Ang. Berthold Peter, ☎ 99-12145, Fax 99-12133
Sprechzeit: Mi 11.00 - 12.30 Uhr

Gästehäuser

Alexander von Humboldt-Haus, Rathenaustraße 24 A, 35394 Gießen

Wilhelm von Humboldt-Haus, Rathenaustraße 24 B, 35394 Gießen

Internationales Begegnungszentrum (IBZ) im Alexander von Humboldt-Haus
Verwaltung: Ursula Will, ☎ 99-12537, Fax 99-12539

Erwin Stein-Haus, Am Kirschenberg 6, 35463 Annerod, ☎ 0641/48816
Verwaltung: Liegenschaftsabteilung, VA Günter Benner, ☎ 99-12530, Fax 99-12532
Belegplan: Ursula Will, ☎ 99-12537

Gästehaus Strahlenzentrum, Leihgesterner Weg 213, 35392 Gießen, ☎ 0641/99-15017
Verwaltung: Christiane Luh, ☎ 99-15136 (vormittags), Fax 99-15109

Tagungsstätte Schloss Rauischholzhausen

35085 Ebsdorfergrund (OT Rauischholzhausen)
Hausverwaltung: Karl Henkel, ☎ 06424/301-333, Fax 06424/301-339

Bewirtschaftung: Faber-Management, ☎ 06424/301-100, Fax 06424/301-342

Bibliothekssystem

Universitätsbibliothek

Otto- Behaghel-Straße 8, 35394 Gießen, ☎ 99-14001/-14003, Fax 99-14009
www.uni-giessen.de/ub, auskunft@bibsys.uni-giessen.de

Leiter

Ltd. Bibliotheksdirektor Dr. phil. Peter Reuter, ☎ 99-14000,
direktion@bibsys.uni-giessen.de

Stellvertreterin

Bibliotheksdirektorin Dr. phil. Ira Kasperowski, ☎ 99-14002

Fachreferate, wissenschaftlicher Dienst

Bibliotheksoberrat Dr. phil. Bernd Bader (Leiter der Handschriftenabteilung und der Sondersammlungen; Referent für Buch- und Bibliothekswesen, Klassische Altertumswissenschaft, Allgemeines), ☎ 99-14063

Bibliotheksrätin Annette Bück (Ausbildungsleiterin, Leiterin der dezentralen Fachbibliothek Agrarwissenschaften, Ökotrophologie, Umweltmanagement und Geographie; Referentin für Ernährungs- und Haushaltswissenschaften, Agrarwissenschaft und Umwelt), ☎ 99-14010

Thomas Buchkamp (EDV, CD-ROM, Elektronische Fachinformation, Internet), ☎ 99-14014

Bibliotheksdirektor Dr. phil. Bernhard Friedmann (Leiter der Zweigbibliothek im Philosophikum I sowie der dezentralen Fachbibliothek Geschichts- und Kulturwissenschaften; Referent für Geschichte, Volkskunde, Slavistik, Orientalistik), ☎ 99-12760

Rhea Grimm (Referentin für Biologie, Geographie, Geowissenschaft, Mathematik, Informatik, Technik), ☎ 99-14066

Bibliotheksoberrat Dr. phil. Ulrich Heidt (Referent für Politik, Soziologie, Religionswissenschaft), ☎ 99-14110

Bibliotheksrätin Silvia Herb (Leiterin der Zweigbibliothek im Philosophikum II; Referentin für Pädagogik, Kunst, Musik, Film, Theaterwissenschaft, Elektronische Fachinformation), ☎ 99-14500

Bibliotheksoberrätin Dr. med. Irmgard Hort (Leiterin der Zweigbibliothek im Chemikum / Ludwig-Schunk-Bibliothek, der Zweigbibliothek im Interdisziplinären Forschungszentrum, der dezentralen Fachbibliothek Medizin und der dezentralen Fachbibliothek Veterinärmedizin; Referentin für Humanmedizin, Veterinärmedizin, Zahnmedizin, Chemie, allgemeine Naturwissenschaften, Elektronische Fachinformation), ☎ 99-14015/-34713

Bibliotheksdirektor Dr. rer. nat. Lothar Kalok (Leiter der Abteilung für Informationsmanagement; Referent für Physik), ☎ 99-14016

Bibliotheksdirektorin Dr. phil. Ira Kasperowski (Stellvertreterin des Direktors; Leiterin der Betriebsabteilung in der UB sowie der dezentralen Fachbibliothek Romanistik und Slavistik; Referentin für Romanistik), ☎ 99-14002

Akademischer Rat Dr. Stanislaw B. Klimek (Kartensammlung, Hessische Bibliographie), ☎ 99-12772

Claudia Martin-Konle (Leiterin der dezentralen Fachbibliothek Anglistik; Referentin für Germanistik, Anglistik, Allgemeine Sprach- und Literaturwissenschaft, Philosophie), ☎ 99-14011

Bibliotheksoberrätin Anette Müller (Leiterin der Benutzungsabteilung; Referentin für Sport, Psychologie), ☎ 99-14013

Susanne Ramsbrock (EDV, CD-ROM, Elektronische Fachinformation, Internet, Digitale Bibliothek), ☎ 99-14018

Bibliotheksrat Bertram Wilmer (Referent für Wirtschaftswissenschaften), ☎ 99-22020

Bibliotheksoberrat Matthias Wolf (Leiter der Zweigbibliothek Recht und Wirtschaft; Referent für Rechtswissenschaft), ☎ 99-21030

Universitätsarchiv
Archivoberrätin Dr. Eva-Marie Felschow, ☎ 99-14060; Archivamtmann Thorsten Dette, ☎ 99-14047

Papyrussammlung Dr. Bernd Bader, ☎ 99-14063

Öffnungszeiten der UB		
Kasse	Mo - So	8.30 - 21.00 Uhr
	Mo - Fr	8.30 - 17.00 Uhr
	Mi	- 18.00 Uhr

Telefon	
Auskunft	☎ 99-14032/-14045
Ausleihe	☎ 99-14030/-14031
Sekretariat / Direktion	☎ 99-14001/-14003

Zweigbibliothek im Chemikum / Ludwig-Schunk-Bibliothek

(Humanmedizin; Veterinärmedizin; Chemie; Physik; Ernährungswiss.; Biologie-Zeitschriften)

Heinrich-Buff-Ring 58, 35392 Gießen, 5. OG Süd, Fax 99-34719

Leiterin: Dr. Irmgard Hort, ☎ 99-14015/-34713

Auskunft	☎ 99-34700
Ausleihe	☎ 99-34722

Öffnungszeiten	Mo - Fr	8.30 - 20.00 Uhr
	Sa	10.00 - 15.00 Uhr
Kasse	Mo - Fr	8.30 - 16.00 Uhr
	Mi	8.30 - 18.00 Uhr

Zweigbibliothek im IFZ / Bibliothek des Interdisziplinären Forschungszentrums für biowissenschaftliche Grundlagen der Umweltsicherung

Heinrich-Buff-Ring 26 - 32, 35392 Gießen, 2. OG; ☎ 99-14130, Fax 99-14139

Leiterin: Dr. Irmgard Hort, ☎ 99-14015/-34713

Öffnungszeiten	Mo - Do	9.00 - 17.00 Uhr
	Fr	9.00 - 16.00 Uhr

Zweigbibliothek im Philosophikum I / Bibliothek für internationale Entwicklungs- und Umweltforschung und osteuropäische Geschichte

Otto-Behaghel-Straße 10 D, 35394 Gießen, 3. OG, ☎ 99-12764/-12761, Fax 99-14009

Leiter: Dr. Bernhard Friedmann, ☎ 99-12760

Öffnungszeiten	Mo - Do	8.00 - 17.00 Uhr
	Fr	8.00 - 12.30 Uhr

Zweigbibliothek im Philosophikum II

(Pädagogik; Politik; Soziologie; Musik; Kunstpädagogik, Theaterwissenschaft; Theologie; Fachdidaktiken Biologie, Geographie, Gesellschaftswissenschaften, Mathematik und Physik)

Karl-Glöckner-Straße 21 F, 35394 Gießen, Fax 99-14509

Leiterin: Silvia Herb, ☎ 99-14500

Auskunft / Ausleihe		☎ 99-14506
Öffnungszeiten	Mo - Fr	8.30 - 20.00 Uhr
	Sa	10.00 - 16.00 Uhr
Kasse	Mo - Fr	8.30 - 16.30 Uhr
	Mi	8.30 - 18.00 Uhr

Zweigbibliothek Recht und Wirtschaft

Licher Str. 68, 35394 Gießen, Fax 99-21039

Leiter: Matthias Wolf, ☎ 99-21030

Auskunft Recht		☎ 99-21033
Auskunft / Ausleihe Wirtschaft		☎ 99-22026
Öffnungszeiten	Mo - Fr	8.30 - 21.00 Uhr
	Sa	8.30 - 13.00 Uhr
Kasse	Mo - Do	8.30 - 15.00 Uhr
	Fr	8.30 - 14.15 Uhr

Dezentrale Fachbibliotheken

Fachbibliothek Geschichts- und Kulturwissenschaften

Leiter: Dr. Bernhard Friedmann, ☎ 99-12760

Fachbibliothek Germanistik

Leiterin: Dorette Ahlbrecht, ☎ 99-29181

Fachbibliothek Anglistik

Leiterin: Claudia Martin-Konle, ☎ 99-14011

Fachbibliothek Romanistik und Slavistik

Leiterin: Dr. Ira Kasperowski, ☎ 99-14002

Fachbibliothek Mathematik und Informatik

Leiterin: Mirjam Kloß-Mallmann, ☎ 99-32127

Fachbibliothek Physik

Leiterin: Christiane Pausch, ☎ 99-33020

Fachbibliothek Agrarwissenschaften, Ökotrophologie, Umweltmanagement und Geographie

Leiterin: Annette Bück, ☎ 99-14010

Fachbibliothek Medizin

Leiterin: Dr. Irmgard Hort, ☎ 99-14015/-34713

Fachbibliothek Veterinärmedizin

Leiterin: Dr. Irmgard Hort, ☎ 99-14015/-34713

Weitere Informationen und Telefonnummern finden Sie auf der Homepage des Bibliothekssystems: www.uni-giessen.de/ub/ unter „Über unsere Bibliotheken" - „Bibliotheksverzeichnis"

Angebote gegen Stress

Damit Lernen nicht zur Last wird, haben wir mit anerkannten Experten ein breites Angebot entwickelt:

- professionelle Kurse
- Übungen für zu Hause
- aktuelle Info-Broschüren

Auch zu viel Stress macht einen schweren Kopf.

Haben Sie Fragen?
www.tk-online.de

TK Gießen
Frankfurter Straße 1
35390 Gießen
Tel. 0641 - 79 67 - 604

TK
Techniker Krankenkasse
Gesund in die Zukunft.

Sicherung guter wissenschaftlicher Praxis

Zur Sicherung guter wissenschaftlicher Praxis und zum Umgang mit wissenschaftlichem Fehlverhalten hat die Universität die „Satzung der Justus-Liebig-Universität Gießen zur Sicherung guter wissenschaftlicher Praxis vom in der Fassung vom 29. Mai 2002" erlassen, die im Internet unter www.uni-giessen.de/mug/5/00-10-1.htm, in den „Mitteilungen der Justus-Liebig-Universität Gießen - MUG" sowie im „Staatsanzeiger für das Land Hessen" (StAnz. 33/19.08.2002, S. 3099) veröffentlicht worden ist.
Nach dieser Satzung sind durch den Senat - auf Vorschlag des Präsidenten - Ombudsleute sowie eine „Ständige Kommission" zu wählen und durch den Präsidenten zu bestellen.

Ombudspersonen

Die Ombudsperson hat nach § 8 der „Satzung der Justus-Liebig-Universität zur Sicherung guter wissenschaftlicher Praxis" u. a. die folgenden Aufgaben:

- Beratung der Mitglieder und Angehörigen der Justus-Liebig-Universität Gießen, die über ein wissenschaftliches Fehlverhalten informieren wollen;
- Aufgreifen einschlägiger Hinweise;
- Prüfung, ob die Vorwürfe plausibel sind und ob die Möglichkeit besteht, sie auszuräumen;
- Betreuung der mitbetroffenen und informierenden Personen nach Abschluß eines förmlichen Untersuchungsverfahrens.

Dokumentation der Vorgänge unter Berücksichtigung des Persönlichkeitsschutzes von informierenden und betroffenen Personen.

Ombudsmann
Prof. Dr. Dr. h.c. mult. Andreas Oksche, Institut für Anatomie und Zellbiologie, Aulweg 123, 35392 Gießen, ☎ 99-47030/-47031, Fax 99-47039
Sprechzeiten: Mo, Mi, Fr 10.00 - 12.00 Uhr

Stellvertretender Ombudsmann
Prof. Dr. Helmut Berding, Auf der Heide 5, 35435 Wettenberg, ☎ 06406/73734
Sprechzeiten: nach Vereinbarung

Ständige Kommission

Die Ständige Kommission wird nach § 10 der Satzung auf Antrag der Ombudsperson tätig; sie ist für die Untersuchung von Vorwürfen wissenschaftlichen Fehlverhaltens im Vorprüfungsverfahren und im förmlichen Untersuchungsverfahren zuständig.

Mitglieder und stellvertretende Mitglieder

Prof. Dr. Dr. h.c. Peter Moraw, Hermann-Löns-Straße 49, 35398 Gießen, ☎ 99-28228 (Historisches Institut, Raum 31b), Fax 99-28229
Sprechzeiten: nach Vereinbarung

Vertretung durch: Prof. Dr. Ernst Giese, Institut für Geographie, Senckenbergstraße 1, 35390 Gießen, ☎ 99-36220, ernst.giese@geo.uni-giessen.de
Sprechzeiten: nach Vereinbarung

Prof. Dr. Dieter Vaitl, Professur für Klinische und Physiologische Psychologie, Otto-Behaghel-Straße 10, Haus F, 35394 Gießen, ☎ 99-26080, Fax 99-26099, dieter.vaitl@psychol.uni-giessen.de
Sprechzeiten: nach Vereinbarung

Vertretung durch: Prof. Dr.-Ing. Wolfgang Laqua, Goethestraße 30, 35463 Fernwald, ☎ 06404/7226, WOLaqua@gmx.de
Sprechzeiten: nach Vereinbarung

Prof. Dr. Gabriele Wolfslast, Professur für Strafrecht und Strafprozeßrecht, Hein-Heckroth-Straße 3, 35390 Gießen, ☎ 99-21480/-21481, Fax 99-21489, gabriele.wolfslast@recht.uni-giessen.de
Sprechzeiten: nach Vereinbarung

Vertretung durch: Prof. Dr. Wolf-Dietrich Walker, Professur für Bürgerliches Recht, Arbeitsrecht und Zivilprozeßrecht, Licher Straße 72, 35394 Gießen, ☎ 99-21240/-21241, Fax 99-21249, Wolf-Dietrich.Walker@recht.uni-giessen.de
Sprechzeiten: nach Vereinbarung

Dr. phil. Sigrid Ruby, WissAss, Professuren für Kunstgeschichte, Otto-Behaghel-Straße 10, Haus G, 35394 Gießen, ☎ 99-28291, Sigrid Ruby@geschichte.uni-giessen.de
Sprechzeiten: nach Vereinbarung

Vertretung durch: Dr. rer. nat. Marc Kreutzbruck, Institut für Angewandte Physik, Heinrich-Buff-Ring 16, 35392 Gießen, ☎ 99-33452, Marc.v.Kreutzbruck@physik.uni-giessen.de

Gemeinsame Kommissionen

Gemeinsame Kommission Arbeitslehre

Bismarckstraße 37, 35390 Gießen, Vorsitzender: Prof. Dr. Bernd Schnieder, ☎ 99-39304; Stellvertreter: Prof. Dr. Gerd Schwarz, ☎ 99-33520

Gemeinsame Kommission Geisteswissenschaften

Otto-Behaghel-Straße 10, Haus C1, 35394 Gießen, Vorsitzender: Prof. Dr. Otfrid Ehrismann, ☎ 99-29034, Stellvertreter: Prof. Dr. Raimund Borgmeier, ☎ 99-30030; Geschäftsstelle: Akadem. Prüfungsamt Geisteswissenschaften, VA Ute Rittinger, ☎ 99-24513

Gemeinsame Kommision für den Studiengang „Drama, Theater, Medien"

Otto-Behaghel-Straße 10, Haus B, 35394 Gießen, Vorsitzender: N.N.; Stellvertreter: Prof. Dr. Alexander Graf, ☎ 99-31181

Gemeinsame Kommission Lehramtsstudiengänge

Ludwigstraße 23, 35390 Gießen, Vorsitzender: Vizepräsident Prof. Dr. Joachim Stiensmeier-Pelster, ☎ 99-12010, Stellvertreter: Prof. Dr. Rainer Klee, ☎ 99-35510

Gemeinsame Kommission Naturwissenschaften

Senckenbergstraße 3 (Zeughaus), 35390 Gießen, Vorsitzender: Prof. Dr. Gottfried Wagner, ☎ 99-35140; Stellvertreter: Prof. Dr. Karl Forchhammer, ☎ 99-35545

Beratungsmöglichkeiten für Studierende

1. Studienberatung

Die Studienberatung an der Justus-Liebig-Universität gliedert sich in die Studienfachberatung innerhalb der Fachbereiche und in die Allgemeine Studienberatung des Büros für Studienberatung. Studienfachberatung und Allgemeine Studienberatung stehen Schülerinnen und Schülern, Studierenden und sonstigen Interessentinnen und Interessenten während der jeweiligen Sprechstunden offen.

1.1 Studienfachberatung

In jedem Fachbereich/Fach der Universität gibt es Studienfachberaterinnen und -berater. Diese beraten Sie bei

- Fragen zu Aufbau und Struktur des Studienganges
- Problemen bei der individuellen Planung und Gestaltung des Fachstudiums
- Problemen bei Leistungsanforderungen und -nachweisen
- Fragen der Anrechnung von Studienleistungen
- allen weiteren fachlichen Fragen des Studienganges.

Die Namen, Sprechzeiten etc. der Studienfachberaterinnen und -berater finden Sie im Vorlesungsteil des Vorlesungsverzeichnisses oder in den Studienführern der einzelnen Studiengänge oder im Netz unter http://www.uni-giessen.de/studium/studienangebot/a-teile/.

1.2 Allgemeine Studienberatung des Büros für Studienberatung (BfSt)

Das Büro für Studienberatung bietet fachübergreifend Informationen und Beratung für Studieninteressierte und Studierende in Form von schriftlichem Informationsmaterial, Beratungsgesprächen, Informationsveranstaltungen und den Informationsseiten im Internet an.

Das Büro für Studienberatung informiert und berät:,

- bei der STUDIENWAHL über Studienmöglichkeiten, -anforderungen und -inhalte und bei Fragen und Schwierigkeiten, die sich im Zusammenhang mit der Entscheidung für ein Studium ergeben können (auch Fachwechsel).
- bei Fragen zur BEWERBUNG und ZULASSUNG: Bewerbungsverfahren, Zulassungsbeschränkungen, ZVS-Verfahren, Überbrückungsmöglichkeiten von Wartezeiten etc.
- beim STUDIENBEGINN (Studieneinführungswoche) und bei der Studienplanung.
- bei individuellen Fragen und Schwierigkeiten im STUDIENVERLAUF: Orientierungsschwierigkeiten, Unsicherheit im gewählten Fach, Zusatzqualifikationen, Studien-, Lern-, Arbeits- und Prüfungs(vorbereitungs)problemen, Studienunterbrechung, Studienfachwechsel oder -abbruch, psychischen Problemen u.v.a.
- Studierende in BESTIMMTEN LEBENSLAGEN (Studium mit Behinderung oder chronischer Krankheit, Studieren mit Kind, psychische Probleme im Zusammenhang mit dem Studium usw.).
- während der STUDIENAUSGANGSPHASE und beim Übergang in die Arbeitswelt.

Die Beratungsgespräche sind grundsätzlich vertraulich.

Sie erhalten im Büro für Studienberatung kostenlos schriftliches Informationsmaterial:

- STUDIENFÜHRER für alle Studiengänge an der JLU Gießen mit Studien- und Prüfungsordnung.
- INFORMATIONSSCHRIFTEN zu Bewerbungsverfahren, zum Studienbeginn, zur Wohnungssuche, Sozialwegweiser etc.

Unter www.uni-giessen.de/studium/ finden Sie das Internetangebot zum Thema "Studium an der JLU Gießen".

Adresse: Ludwigstraße 28A, 35390 Gießen, ZSB@uni-giessen.de

Offene Sprechstunde: Mo, Fr 9.00 - 12.00 Uhr; Di, Do 15.00 - 17.00 Uhr

→ ohne Anmeldung erhalten Sie: schriftliches Informationsmaterial, Bewerbungsunterlagen, Kurzinformationen.

Beratungsgespräche: Für ausführlichere Gespräche bitte vorher Termin vereinbaren.

Telefonsprechstunde: Mo, Di, Do, Fr 13.00 - 15.00 Uhr, ☎ 0641/99-16223

→ Kurzinformationen, Anfordern von Infomaterial, Vereinbaren von Beratungsterminen

Leitung: Prof. Dr. Hannes Neumann (FB 06)

Beraterinnen und Berater:

Beate Caputa-Wießner	☎ 99-16222	Anja Staffler	☎ 99-16224
Ulrike Wittmann	☎ 99-16227	AkOR Dr. Gudrun Scholz	☎ 99-16225
Heike Siebert	☎ 99-16228		

Sekretariat:

Brigitte Krieger	☎ 99-16226	Jennifer Scheld	☎ 99-16221

2. Akademisches Auslandsamt

siehe Seite 26

3. Psychotherapeutische Beratung

Psychosomatische Klinik, Ludwigstraße 76, ☎ 99-45631, Sprechstunden nach telefonischer Vereinbarung.

4. Beratung für behinderte Studierende: siehe Seite 38

5. Allgemeine Sozialberatung des Studentenwerks - StudyB.

Ulla Spannring/Gabriele Schäfer-Kühn, Studentenhaus (beim AStA),
Otto-Behaghel-Straße 25, Zimmer 19, 35394 Gießen,
☎ 0641/40008-161/-162 und ☎ 99-14817,
soziale.dienste@studwerk.uni-giessen.de.

Sprechstunde täglich 12.00 - 14.30 Uhr und nach Vereinbarung.

Das Beratungsangebot der allgemeinen Sozialberatung wendet sich an

- alle Studierenden, die Fragen rund um den Studienalltag haben
- Studierende in bestimmten Lebenslagen (Studium mit Behinderung oder chronischer Krankheit, Studieren mit Kind, ausländische Studierende usw.)

6. Studentenwerk

Förderungsabteilung, Wohnheimabteilung sowie Mensen und Cafeterien vgl. Seite 44

Informationsmöglichkeiten für Studierende

1. Allgemeiner Studenten Ausschuß (AStA): siehe bei Studierendenschaft, Seite 42

2. Studentensekretariat:

Ludwigstraße 23, 35390 Gießen, II. Stock, ☎ 0641/99-12151, Fax 99-12159

Öffnungszeiten: Mo - Fr von 8.00 - 12.00 Uhr, Mi von 13.30 - 15.00 Uhr

Das Studentensekretariat erteilt Auskünfte über:
Bewerbungs- und sonstige Fristen; Hochschulzugangsberechtigungen; Bewerbung - Zulassung - Immatrikulation; Studentische Gebühren; Doppelstudium - Doppelimmatrikulation; Zweithörerschaft - Zweitstudium - Gasthörer; Rückmeldung - Beurlaubung; Fachwechsel - Hochschulwechsel; Exmatrikulation.

Leitung: Gerhard Spuck, ☎ 99-12150

Stellvertretung: Liane Krieger, ☎ 99-12152

Geschäftszimmer: Mechthild Polzer, ☎ 99-12151, Fax 99-12159

Schalter I	A - C	Jacqueline Battenfeld	☎ 99-12155
Schalter II	D - Ha	Renate Lich	☎ 99-12156
Schalter III	Hb - Kr	Sibylle Wattenbach	☎ 99-12157
Schalter IV	Ks - Pf	Gerold Weber	☎ 99-12158
Schalter V	Pg - Sh	Katarzyna Pogodzinska	☎ 99-12160
Schalter VI	Si - Z	N.N.	☎ 99-12161
Exmatrikulationen, Zweithörer, Gasthörer		Anna Möbus	☎ 99-12153
		Carmen Hormann	☎ 99-12154
Zulassung von ausländischen Studierenden, Gutenbergstraße 6		Jürgen Erdmann	☎ 99-12165

Frisuren sind Ausdruck des eigenen Stils.

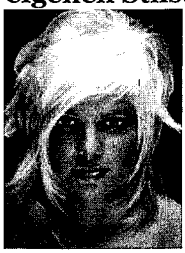

Genießen Sie entspannende Friseurbesuche.

City-Friseur
Team Milla
Haarhaus Giessen

Studio für schönes Haar

✓ Meisterbetrieb
✓ umfassende **Beratungskompetenz**
✓ modernste formgebende Haarschnitte
✓ Problembehandlungen für Haut und Haar
✓ **Spezialgebiete:** Haarersatz / Haarausfalltherapie

Südanlage 19 / Ecke Bleichstraße
35390 Gießen - Telefon: 0641-**74617**
Mehr Info´s im Internet: www.cftm.de

Wir bieten Qualität, die Sie sehen.

Let yourself grow

Sie möchten wachsen? Wachsen Sie mit SimCorp. Wir suchen

Hochschulabsolventen und Young Professionals

Sie arbeiten gerne im Team – als Business Consultant in unseren Implementierungsprojekten oder in unserer Kundenbetreuung oder als Systementwickler in unserer Integrations-Gruppe. Sie können sich nicht konkret vorstellen, was Beratung und Entwicklung bei uns bedeutet? Wir erklären es Ihnen gerne.

Something you actually enjoy

Bei uns finden Sie das richtige Umfeld für Ihre Karriere – ein angenehmes Arbeitsklima sowie den nötigen Freiraum für die persönliche Entfaltung. Und dazu abwechslungsreiche Aufgaben in einem internationalen Rahmen.

An opportunity to develop yourself

Sie möchten gefordert werden, Verantwortung übernehmen und sich entwickeln? Wir bieten Ihnen die Vertrauensbasis hierfür, denn für uns ist Vertrauen keine Worthülse, sondern einer der Werte unserer Unternehmensphilosophie. Vertrauen Sie darauf, dass wir als lernendes Unternehmen Sie fordern und fördern werden.

You have a life

Für Sie ist der Beruf eine Herausforderung, die Sie mit Begeisterung angehen. Wir erwarten, dass Sie Ihr Bestes geben. Dabei sind Sie ein Mensch mit Persönlichkeit, der vielseitig interessiert ist und mit dem die Zusammenarbeit Spaß macht.

You have an interest in Finance and IT

Sie bringen einen ausgezeichneten Abschluss in (Wirtschafts-) Mathematik/Informatik, Naturwissenschaften oder Wirtschaftswissenschaften mit Schwerpunkt Finance oder Informatik mit? Sie interessieren sich für den Finanzsektor? Sie können scharf analysieren, die Dinge auf den Punkt bringen und Probleme lösen?

You have a future.
So does SimCorp

Dann möchten wir Sie kennen lernen und über einen Berufseinstieg bei SimCorp sprechen. Auch durch ein Praktikum können Sie uns kennen lernen. Wenn Sie mehr über uns wissen wollen, rufen Sie Frau Jeziorowski unter (0 61 72) 92 40-39 an. Oder surfen Sie zu www.simcorp.com. Nehmen Sie Ihre Zukunft in die Hand. Schicken Sie Ihre Bewerbung an rita.jeziorowski@simcorp.com oder unten stehende Adresse.

Careers modelled by SimCorp

SimCorp mit Hauptsitz in Kopenhagen und Niederlassungen in Europa, USA und Australien ist ein internationales, börsennotiertes Unternehmen. SimCorps Software-Lösungen für Investment- und Treasury-Management werden weltweit bei führenden Finanzdienstleistern und Corporates eingesetzt.

SimCorp

SimCorp GmbH
Frölingstraße 22
D-61352 Bad Homburg
www.simcorp.com

Angebote und Einrichtungen für behinderte Studentinnen und Studenten an der Justus-Liebig-Universität Gießen (JLU)

An der JLU gibt es verschiedene Angebote für Studierende und Studienanfänger/innen mit Behinderungen bzw. chronischen Erkrankungen. Diese Angebote können von allen Betroffenen genutzt werden, ein Schwerbehindertenausweis ist nicht erforderlich!

1. Beratung und Information

a. Studienberatung für behinderte Studienanfänger und -anfängerinnen sowie Studierende

Dipl.-Psych. Ulrike Wittmann, Büro für Studienberatung, Ludwigstraße 28 A, 35390 Gießen
Bitte melden Sie sich für ein Beratungsgespräch telefonisch (Mo, Di, Do, Fr 13.00 - 15.00 Uhr, ☎ 99-16223) an; ulrike.wittmann@zil.uni-giessen.de

b. Allgemeine Sozialberatung des Studentenwerks - Study B.

Ulla Spannring/Gabriele Schäfer-Kühn, Studentenhaus (beim AStA), Otto-Behaghel-Straße 25, Zimmer 19, 35394 Gießen, ☎ 0641/40008-161/-162 und ☎ 99-14817; soziale.dienste@studwerk.uni-giessen.de

Sprechstunde täglich 12.00 - 14.30 Uhr und nach Vereinbarung

Study B. ist eine Anlaufstelle für alle Studierenden, die sich mit ihren unterschiedlichen Anliegen telefonisch und/oder persönlich beraten lassen wollen.

2. Technische Hilfen und Arbeitsräume

a. Arbeitsraum für Seh-/Hörbehinderte mit Computerausstattung in der Universitätsbibliothek

Otto-Behaghel-Straße 8, Philosophikum I
Ausstattung: ein Computerarbeitsplatz für Blinde und Sehbehinderte mit Braillezeile, Großbildschirm (20 Zoll), Sprachausgabe und Vergrößerungssoftware. Der Computer ist mit dem Internet verbunden, so dass alle verfügbaren Bibliotheksanwendungen, u. a. Datenbanken und elektronische Zeitschriften, genutzt werden können.
Dieser Raum ist zum ruhigen Arbeiten mit und ohne Vorleser bzw. Studienhelfer vorgesehen. Den Schlüssel erhalten Sie an der Theke des Freihandbereichs, 1. Stock rechts.

Information und Beratung Susanne Ramsbrock, ☎ 99-14018
Hilfe bei Recherchen in Datenbanken Rhea Grimm, ☎ 99-14066

b. Computerkurse

Die Universität bietet Computerkurse speziell für blinde und sehbehinderte Studierende in kleinen Gruppen an. Auskunft erteilt Gerd Sens, Hochschulrechenzentrum, ☎ 99-13048.

3. Personelle Hilfen

Personelle Hilfen können nur in beschränktem Maße und ausschließlich studienbezogen geleistet werden. Das Angebot der Universität ersetzt keinesfalls Studienhelfer, Vorlesedienste in größerem Umfang, Haushaltshilfen etc.

a. Zivildienstleistende
Das Studentenwerk beschäftigt Zivildienstleistende, die speziell für die Belange behinderter Studierender tätig sind. (Vorlesen; Auflesen von Texten; Besorgen von Literatur, die z. B. für Rollstuhlfahrer/innen oder Blinde/Sehbehinderte nicht zugänglich ist; Hilfestellung in den Mensen; Unterstützung in Vorlesungen und Seminaren für Hörbehinderte; Begleitung auch bei Exkursionen oder mehrtägigen Seminaren etc.). Bitte vereinbaren Sie auf jeden Fall rechtzeitig Termine.
Auskunft erteilt: Studentenwerk, Otto-Behaghel-Straße 23, Frau Lippmann, ☎ 0641/40008-111.

b. Hilfskräfte in der Universitätsbibliothek
Die Universitätsbibliothek beschäftigt zeitweise studentische Hilfskräfte, die speziell in der Universitätsbibliothek behinderten Studierenden beim Recherchieren und Vorlesen der Literatur behilflich sind. Termine bitte vorher vereinbaren.
Kontakt: Anette Müller, Universitätsbibliothek, Philosophikum I, Otto-Behaghel-Straße 8, ☎ 99-14013.

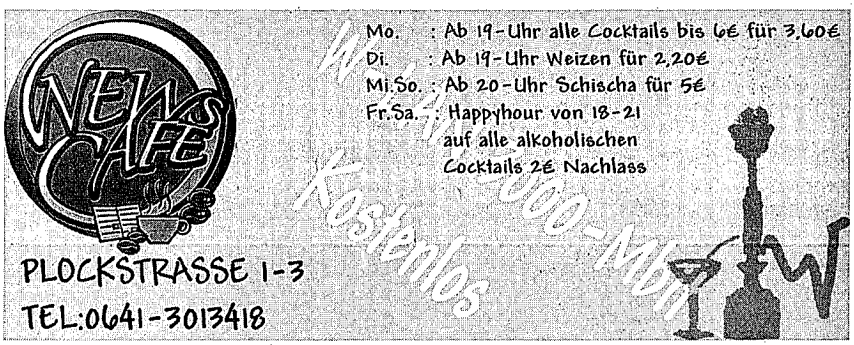

Agentur für Arbeit

Nordanlage 60, 35390 Gießen, www.arbeitsagentur.de

Angebot für Studenten/-innen und Absolventen/-innen

Hochschulteam der Agentur für Arbeit

- Veranstaltungen zum Arbeitsmarkt - Vorträge, Podien, Börsen, Firmenkontakte
- Seminare und Workshops rund um das Thema „Bewerbung"
- Individuelle, terminierte Beratung (z. B. Studiengestaltung in Bezug auf berufliche Ziele, Übergang Studium - Arbeitswelt, Karriereplanung, Studienfachwechsel, Studienabbruch)
- Arbeitsvermittlung für Absolventen und Absolventinnen

Semesterprogramme gibt es in der Agentur für Arbeit, dem Büro für Studienberatung, an zentralen Stellen der Universität.

Im Internet unter http://www.uni-giessen.de/studium/arbeitswelt/hochschulteamprogramm

Berater:	Werner Arnold, Christa Harwerth, Gunter Ratz
Vermittler:	Herrmann Görz, Bernd Wellmann
Kontakt:	☎ 0641/9393-0
e-mail:	giessen.hochschulteam@arbeitsagentur.de

Die Jobvermittlung

Wenden Sie sich an den Empfang des Kundenzentrums der Agentur für Arbeit Gießen im Erdgeschoss.

Das Berufsinformationszentrum

Informationen über Berufe und Arbeit – Internetcenter und Präsenzbibliothek

Die Öffnungszeiten der Agentur für Arbeit Gießen:

Montag	7.30 - 16.00 Uhr
Dienstag	7.30 - 16.00 Uhr
Mittwoch	7.30 - 13.00 Uhr
Donnerstag	7.30 - 18.00 Uhr
Freitag	7.00 - 14.00 Uhr

Hochschulpfarrer

Evangelische Studentinnen- und Studentengemeinde

Martin-Bucer-Haus, Henselstraße 7, 35390 Gießen
☎ 0641/76757, Fax: 0641/132812
info@esg-giessen.de; www.esg-giessen.de

Hochschulpfarrer: Dr. Wolfgang Achtner, ☎ 0641/76757, privat: ☎ 0641/9483844
Sprechzeiten nach Vereinbarung

Dr. Holger Böckel, ☎ 0641/76757, privat: ☎ 02772/582726
Sprechzeiten nach Vereinbarung

Sozialarbeiterin: Doris Kreuzkamp, ☎ 0641/76757
Sprechzeiten: Mo 11.00 - 13.00 und 14.30 - 16.00 Uhr,
Mi 15.30 - 17.00 Uhr und n. Vereinb. im ESG-Haus

Sekretariat: Evelyn Fischer, ☎ 0641/76757
Sprechzeiten: Mo - Fr 10.00 - 15.00 Uhr in der ESG

Die Evangelische Studentinnen- und Studentengemeinde (ESG) veröffentlicht ein eigenes Semesterprogramm. Hinweise auf Veranstaltungen auch im Schaukasten der alten und neuen Mensa und im Martin-Bucer-Haus der ESG.

Katholische Hochschulgemeinde

Wilhelmstraße 28, 35392 Gießen
☎ 0641/78031, Fax 0641/78033
info@khg-giessen.de; www.khg-giessen.de

Hochschulpfarrer: David J. Rühl, ☎ 0641/78031, pfr.ruehl@khg-giessen.de
Sprechzeiten (im Semester): Mi 17.00 - 18.30 Uhr im Kettelerhaus,
Wilhelmstraße 28

Pastoralassistentin: Juliane Reus, M.A.
Geistliches Mentorat für Lehramtsstudierende der Theologie
Institut für Katholische Theologie, Karl-Glöckner-Str. 21, Haus H, Raum 216,
☎ 99-27232, mentorat@theologie.uni-giessen.de
Sprechzeiten (im Semester): Di 12.00 - 13.00 Uhr, Do 11.00 - 12.00 u.n.V.
Sprechzeiten (in den Semesterferien): Di 10.00 - 12.00 Uhr u.n.V.

Pastoralreferent: Christian Jeuck, ☎ 0641/78031, pr.jeuck@khg-giessen.de
Sprechzeiten (im Semester): Mo 14.00 - 16.00 Uhr im Kettelerhaus,
Wilhelmstraße 28
Do 13.15 - 14.15 Uhr, FH – Gießen,
I Raum 103 u. n. V.

Sekretariat:: Barbara Trebisz, ☎ 0641/78031
Sprechzeiten: Mo - Do 9.00 - 16.00 Uhr und
Fr 9.00 - 14.00 Uhr

Termine und Veranstaltungen siehe Semesterprogramm sowie die Aushänge am Kettelerhaus, in der neuen Mensa, am Otto-Eger-Heim.

Studierendenschaft der Justus-Liebig-Universität Gießen

Präsidium
Daniel Braun, Kadiriye Güven, Carola Seidel

Ältestenrat
Mitglieder werden noch benannt

Allgemeiner StudentInnenausschuß - AStA-

Jürgen-Dietz-Haus, Otto Behaghel-Straße 25, Haus D, 35394 Gießen ☎ 0641/99-14800 und ☎ 99-14794, Fax: 0641/47113 sowie buero@asta-giessen.de

Öffnungszeiten

Montag - Donnerstag	11.00 bis 14.00 Uhr
Freitag	11.00 bis 13.00 Uhr

Verwaltung: Irene Einolf, ☎ 99-14794, Miriam Osiander, ☎ 99-14800
Buchhaltung: Martin Huscher, ☎ 99-14790

AStA-Mitglieder
Referate: Finanzen: Eva Janzen, ☎ 99-14790, **Hochschulpolitik specialis:** Kai Dietzel, ☎ 99-14797, **Hochschulpolitik intern:** Tobias Cepok, Ole Snoeijer ☎ 99-14797, **Wohnen & Soziales:** Inga Eberhardt, Katharina Hackl, ☎ 99-14792, **Demokratie und Grundrechte:** Eric Baumann, Eva Niedermeyer, Kai Willführ, Georg Zimmermann ☎ 99-14791, **Kultur:** Timo Bücher, Erik Delhey, Teja Nolting, ☎ 99-14791, **Kommunikation, Gesundheit und Prävention**: Hauke Philipp, ☎ 99-14796, **Autonome Fachschaftskonferenz:** Nina Petzinger, Michael Brauckhoff, ☎ 99-14802, **Autonomes FrauenLesben-Referat:** Birgit Körner, Heike Schoch, Claudia Sontowski, **Schwulenreferat**: Axel Wiese, ☎ 99-14798, **Ausländische Studierendenvertretung (ASV):** Abdulhakim Dayeh, Mohammed Elfateh Ibrahim, Edin Muharemovic, ☎ 99-14795, **Computerraum:** ☎ 99-14792/-14793.

Sprechstunden ASV:	**Di**	(Mohammed Elfateh Ibrahim)	14.00 - 16.00 Uhr
	Di	(Abdulhakim Dayeh)	14.00 - 16.00 Uhr
	Mo	(Edin Muharemovic)	14.00 - 16.00 Uhr

Unser Service

1.) **Rechtsberatung (kostenlos):** Montag (Miet-, Allgemeinrecht), Mittwoch (Miet-, Allgemeinrecht), Donnerstag (Verwaltungsrecht), Freitag (Sozial-, Allgemeinrecht), Raum 17, Studentenhaus, Otto-Behaghel-Straße 25, Haus D, Vorlesungszeit 11.00 - 13.00 Uhr, vorlesungsfreie Zeit 12.00 - 13.00 Uhr (keine telefonische Beratung!)
2.) **BaföG-Beratung (kostenlos):** Vorlesungszeit Di und Do 11.00 - 13.00 Uhr, vorlesungsfreie Zeit Di und Do 12.00 - 13.00 Uhr
3.) **Erstattung des Semestertickets** (Voraussetzungen hierzu siehe Aushänge des AStA)
4.) **Internationale StudentInnen-Ausweise, Zimmer-/Wohnungsvermittlung, etc.**
5.) **Informationen und Broschüren**
6.) **Bühnenverleih**

Referat für feministische Theorie und Praxis: Philosophikum I, Gartenhaus (über Ausgang G zu erreichen) im 1. Stock. ☎ 99-14801

Frauenräume: Philosophikum II, Karl-Glöckner-Straße 21, Haus C, Raum 113 und 114, Der Raum kann von Frauengruppen genutzt werden.

Fristen für die Rückerstattung des Semesterticketbeitrages im SoSe 2005:
(siehe Aushänge und Homepage des AStA):

	Montag, **09.05.2005**
für nachweislich Kranke/chronisch Kranke	Freitag, **02.09.2005**

Fachschaften

FS 01	Rechtswissenschaft, Licher Straße 76	☎ 99-21010
FS 02	Wirtschaftswissenschaften, Licher Straße 62	☎ 99-22015
FS 03	Gesellschaftswissenschaften, Karl-Glöckner-Straße 21 E	☎ 99-23010
FS 03	Erziehungswissenschaft, Karl-Glöckner-Straße 21 B	☎ 99-24010
FS 03	Kunstpädagogik, Karl-Glöckner-Straße 21 H	☎ 99-25060
FS 03	Musikwissenschaft, Karl-Glöckner-Straße 21 D	☎ 99-26117
FS 04	Theologie, Karl-Glöckner-Straße 21 H	☎ 99-27010
FS 04	Geschichtswissenschaften, Otto-Behaghel-Straße 10	☎ 99-28010
FS 05	Germanistik, Otto-Behaghel-Straße 10, Haus B1	☎ 99-29010
FS 05	Anglistik, Otto-Behaghel-Straße 10, Haus B	☎ 99-30010
FS 05	Romanistik, Slavistik, Theaterwissenschaft, Karl-Glöckner-Straße 21 G	☎ 99-31010
FS 06	Psychologie, Otto-Behaghel-Straße 10, Haus F2	☎ 99-26020
FS 06	Sportwissenschaft, Kugelberg 58	☎ 99-25290
FS 07	Mathematik und Physik, Heinrich-Buff-Ring 14 Postkasten: Heinrich-Buff-Ring 16	☎ 99-33015
FS 07	Geographie, Neues Schloß, Senckenbergstraße 3	☎ 99-36235
FS 08	Chemie, Heinrich-Buff-Ring 58, Institutsgebäude Zi.253	☎ 99-34018
FS 08	Biologie, Heinrich-Buff-Ring 38, Georg Büchner Haus	☎ 99-35280
FS 08	Geologie, Neues Schloß, Senckenbergstraße 3	☎ 99-36235
FS 09	Agrar-, Ernährungs- und Haushaltswiss., Ludwigstraße 27	☎ 99-39025
FS 10	Veterinärmedizin, Frankfurter Straße 120	☎ 99-38010
	FB 10, Cafeteria, Frankfurter Straße118	☎ 99-38011
FS 11	Humanmedizin, Gaffkystraße 9	☎ 99-40330 Fax 99-46309
FS 11	Zahnmedizin, Schlangenzahl 14	☎ 99-46222
Notfall Lee(h)ramt	Interessenvertretung Lehramtsstudiengänge an der JLU, Karl-Glöckner-Straße 21/C, Mittwoch 13.00 - 14.00 Uhr	☎ 99-16005

Sprechzeiten der Fachschaften bitte unter den jeweiligen Telefon-Nummer erfragen. Die Fachbereiche führen Studienberatungen für die Studiengänge ihrer Fachbereiche durch. Bitte nähere Angaben dem Veranstaltungsteil der entsprechenden Fachbereiche entnehmen.

Studentenwerk Gießen

- Anstalt des öffentlichen Rechts -

Otto-Behaghel-Straße 23-27, 35394 Gießen, Postfach 11 11 29, 35356 Gießen, Fax 0641/40008-109, www.uni-giessen.de/studentenwerk

Dem Studentenwerk Gießen als Anstalt des öffentlichen Rechts obliegt die wirtschaftliche, soziale und gesundheitliche Betreuung der Studierenden der Justus-Liebig-Universität Gießen, der Fachhochschule Gießen-Friedberg, der Fachhochschule Fulda sowie im BAföG-Bereich der Theologischen Hochschule Fulda.

Organe des Studentenwerkes

Vorstand
Der Präsident der JLU Gießen (vertreten durch den Kanzler) als Vorsitzender; 1 Professor der JLU Gießen; 2 Studenten der JLU Gießen; 2 Bedienstete des Studentenwerkes Gießen; der Präsident der Fachhochschule Fulda; 1 Student der Fachhochschule Gießen-Friedberg.

Geschäftsführer des Studentenwerks Gießen

Einrichtungen des Studentenwerkes

I. Geschäftsleitung und Verwaltung
Otto-Behaghel-Straße 23, ☎ 0641/40008-102

Montag - Donnerstag	9.00 - 15.00 Uhr
Freitag	9.00 - 14.30 Uhr

II. Mensen und Cafeterien (M & C)
Verwaltung, Otto-Behaghel-Straße 27, ☎ 0641/40008-202

1. Mensa Otto-Behaghel-Straße 27

Mittagessen	Montag - Freitag	11.30 - 14.00 Uhr
	Samstag	11.45 - 14.00 Uhr

2. Snack Point Otto-Behaghel-Straße 27

Montag - Donnerstag	8.30 - 15.00 Uhr
Freitag	8.30 - 14.00 Uhr

3. Pastaria Mensa-Pic Otto-Behaghel-Straße 27

Mittagessen	Montag - Donnerstag	11.15 - 14.30 Uhr
	Freitag	11.15 - 14.00 Uhr
Eisverkauf	Montag - Donnerstag	11.15 - 15.00 Uhr
	Freitag	11.15 - 14.30 Uhr

4. Mensa Otto-Eger-Heim, Leihgesterner Weg 16

Mittagessen	Montag - Donnerstag	11.30 - 14.30 Uhr
	Freitag	11.30 - 14.00 Uhr
Abendessen	Montag - Freitag (im Semester)	18.00 - 19.30 Uhr

5. Cafeteria Philosophikum I, Otto-Behaghel-Straße 10, Haus A

Montag - Donnerstag	8.30 - 18.00 Uhr
Freitag	8.30 - 14.00 Uhr

6. Café am Kunstweg, Karl-Glöckner-Straße 21

Montag - Donnerstag	8.30 - 15.00 Uhr
Freitag	8.30 - 14.00 Uhr
Mittagessen	11.30 - 14.00 Uhr

7. Café JuWi, Licher Straße 68

Montag - Donnerstag	8.30 - 16.30 Uhr
Freitag	8.30 - 14.00 Uhr
Mittagessen	11.30 - 14.00 Uhr

8. study affairs - Studentenrestaurant, Musik und mehr ...

Eichendorffring 111	Dienstag - Freitag	18.00 - 23.30 Uhr
	Speisenausgabe	18.00 - 22.00 Uhr
	Kleine Karte	22.00 - 22.30 Uhr
	Sonntagsbrunch	11.00 - 14.00 Uhr
	im Sommer Biergarten	

9. Cafeteria Rechenzentrum, Heinrich-Buff-Ring 44

Montag - Donnerstag	8.30 - 14.45 Uhr
Freitag	8.30 - 14.00 Uhr
Mittagessen Mo-Do	11.30 - 13.30 Uhr
Mittagessen Fr	11.30 - 13.00 Uhr

10. Cafeteria im IFZ, Heinrich-Buff-Ring 26 - 32

Automatenangebot	
Mittagessen Montag - Freitag	12.00 - 14.00 Uhr

11. Mensa, Wiesenstraße 14 (Fachhochschule)

Mittagessen	Montag - Freitag	11.00 - 14.00 Uhr
Cafeteria	Montag - Donnerstag	7.00 - 17.30 Uhr
	Freitag	7.00 - 14.00 Uhr
	Samstag zu Fußballspielen	15.15 - 17.45 Uhr

12. Mensa Friedberg, Wilhelm-Leuschner-Straße 13

Mittagessen	Montag - Freitag	11.15 - 13.30 Uhr
Cafeteria	Montag - Donnerstag	7.30 - 15.20 Uhr
	Freitag	7.30 - 15.00 Uhr

13. Mensa Fulda, Marquardstraße 35

Mittagessen	Montag - Freitag	11.00 - 14.00 Uhr
Cafeteria	Montag, Dienstag, Donnerstag	7.30 - 18.15 Uhr
	Mittwoch	7.30 - 17.00 Uhr
	Freitag	7.30 - 14.30 Uhr

III. Förderungsabteilung, Otto-Behaghel-Straße 23 / Erdgeschoss

1. Bundesausbildungsförderungsgesetz (BAföG)
2. Aufstiegsfortbildungsgesetz (AFBG)

Wir sind für Sie da:	Montag - Donnerstag	9.00 - 15.00 Uhr
	Freitag	9.00 - 14.30 Uhr

Auskunft zum BAföG erhalten Sie unter den folgenden Rufnummern, entsprechend dem Anfangsbuchstaben Ihres Namens:

A - Boeh	Alfred Hahn	☎ 0641/40008-412
Boei - Ef	Christiane Heller	☎ 0641/40008-443
Eg - Goq	Rainer Klier	☎ 0641/40008-413
Gor - Hof	Bernd Jäger	☎ 0641/40008-422
Hog - Kon	Hans Fischer	☎ 0641/40008-424
Koo - Mas	Winfried Hofmann	☎ 0641/40008-423
Mat - Pat	Diez-Christian Bätzel	☎ 0641/40008-432
Pau - Sad	Gerald Ebert	☎ 0641/40008-434
Sae - Se	Ellen Rück-Bruhne	☎ 0641/40008-441
Sf - Vl	Bettina Zebisch	☎ 0641/40008-445
Vm - Z	Wolfgang Thiel	☎ 0641/40008-442
AFBG A - Z	Thomas Rücker	☎ 0641/40008-452

IV. Soziale Dienste, Allgemeine Sozialberatung StudyB., Versicherungsdienst, Darlehen, Gesetzliche Unfallversicherung für Hochschulunfälle, Servicepaket, WOhnheimTUtorenPROgramm

Studentenhaus Otto-Behaghel-Straße 25, Raum 19, ☎ 0641/40008-161/ -162 oder ☎ 0641/99-14817, soziale.dienste@studwerk.uni-giessen.de, www.wotupro.de.vu

Wir sind für Sie da:	Montag - Donnerstag	9.00 - 15.00 Uhr
	Freitag	9.00 - 14.30 Uhr
Allgemeine Sozialberatung	Montag - Freitag	12.00 - 14.30 Uhr (und nach tel. Vereinbarung)

V. Wohnheimabteilung:

Otto-Behaghel-Straße 23, Erdgeschoss, ☎ 0641/40008-302 bis 305

Wir sind für Sie da:	Montag - Donnerstag	9.00 - 15.00 Uhr
	Freitag	9.00 - 14.30 Uhr

VI. Studentenwohnheime des Studentenwerkes Gießen

Antragsformulare für die Aufnahme in die Wohnheime erhalten Sie in der Wohnheimabteilung oder über die Homepage des Studentenwerks www.uni-giessen.de/studentenwerk. Auf der Homepage sind zudem detaillierte Infos zu den einzelnen Wohnheimen hinterlegt.

1. Studentenwohnanlage Eichendorffring 97-115 (749 Plätze)
2. Studentenwohnanlage Unterhof 51-69 (745 Plätze)
3. Studentenwohnanlage Grünberger Str. 190/196/198 (427 Plätze)
4. Otto-Eger-Heim, Leihgesterner Weg 16 (65 Plätze)
5. Landgraf-Ludwig-Haus, Friedrichstraße 37 (102 Plätze)
6. Ludwigstraße 12 (19 Plätze)
7. Gaffkystraße 9 (54 Plätze)
8. Leihgesterner Weg 140 (32 Plätze)
9. Wohnheim Friedberg, Steinkaute 4 (216 Plätze)
10. Wohnheim Fulda, Wiesenmühlenstr. 3/5 (124 Plätze)

VII. Internationale Studentenausweise

a) Deutsch-Französischer Sozialausweis
Der Ausweis berechtigt zur Nutzung der französischen Studentenwerkseinrichtungen (Mensen, Wohnheime) sowie zur Erlangung von Studentenermäßigungen in den dortigen Hochschulstädten.

b) Internationaler Studentenausweis ISIC

Erhältlich bei: Abtl. Soziale Dienste, Otto-Behaghel-Straße 25, Raum 18

Montag - Freitag 09.00 - 15.00 Uhr

VIII. Bankverbindungen

Commerzbank Gießen	Kto. Nr. 2 115 111	BLZ 513 400 13
Deutsche Bank, Gießen	Kto. Nr. 12/4800/01	BLZ 513 700 08
Sparkasse Gießen	Kto. Nr. 200 526 855	BLZ 513 500 25
Postbank Frankfurt/M.	Kto. Nr. 1 098 18 – 609	BLZ 500 100 60
Volksbank Gießen	Kto. Nr. 258 3003	BLZ 513 900 00

HUK
„Da bin ich mir sicher."
Wir informieren Sie gerne über die günstigen Versicherungs- und Bausparangebote der HUK-COBURG. Anruf genügt.
Geschäftsstelle Gießen
Telefon 0180 2 153153*
*6 Cent pro Anruf aus dem Festnetz der Deutschen Telekom AG
Sonnenstraße 3 · 35390 Gießen
Unsere Vertrauensleute finden Sie in Ihrem örtlichen Telefonbuch
HUK-COBURG
Versicherungen · Bausparen

Wissensdurst
Stadtführungen
Kartenvorverkauf
Giessen-Tipps
Hotelvermittlung
Giessen-Touristik
Tourist-Information Giessen
Berliner Platz 2 (Kongresshalle)
35390 Gießen
0641 – 1 94 33
0641 – 7 69 57 (Fax)
tourist-info@giessen.de
Mo – Fr 9.00 – 18.00 Uhr
Sa 10.00 – 14.00 Uhr
WWW.GIESSEN-TIPPS.DE
Gießen
Universitätsstadt a.d. Lahn

Allgemeiner Hochschulsport

Ort: Universitäts-Sportzentrum: Kugelberg 58, 35394 Gießen
Internet: http://www.uni-giessen.de/ahs/... **e-mail:** admin@ahs.uni-giessen.de
Sekretariat: Sprechstunden: Mo, Mi, Fr 10.00 - 12.00 Uhr, ☎ 99 - 25321, Fax 99 - 25329

Im Sommersemester 2005 werden die folgenden Sportarten und Ferienkurse angeboten. Das ausführlich kommentierte Sportprogrammheft ist zu Beginn des Sommersemesters und während des Semesters im Sportzentrum Kugelberg erhältlich.

SPORTANGEBOT:

Aerobic *
Aikido *
Aquajogging..*
Badminton *
Baseball/ Softball *
Basketball
Beachvolleyball
Billard
Bridge
Capoeira do Brasil *
Drachenfliegen *
Fechten *
Feldenkrais *
Fußball Damen
Fußball HSL/Doz
Fußball Unimannschaft
Gerätturnen *
Gleitschirmfliegen *
Golf *
Hallenhandball
HipHop *
Judo *
Ju-Jutsu *
Karate Do *
Kendo *
Kickboxen *
Kinderveranstaltungen
Klettern *
Konditionstraining
Krafttraining *
Krafttraining für Frauen *
KungFu
LaCrosse *
Leichtathletik
Mountainbike
Nordic-Walking *
Quigong
Radtouren
Rehabilitation *
Reiten *
Rettungsschwimmen
Rock´n´ Roll
Rückengymnastik *
Rudern *
Rugby
Sauna *
Schach
Schwimmen
Segeln *
Seniorenschwimmen
Seniorentraining
Skigymnastik/Bodyfit
Squash *
Stressbekämpfung/ Prüfungsangst *
Tae-Bo *
Tae Kwon Do *
Tanzen, gesell.
Tanzen, sportl. *
TaoConzepts *
Tauchsport *
Tennis *
Tischtennis
Trampolin *
Triathlon
Unterwasser-Hockey
Unterwasser-Rugby
Volleyball
Volleyball Wettkampf
Wandern
Wassersport *
Windsurfen *
Yoga (Workshop)

Die mit * gekennzeichneten Sportarten sind gebührenpflichtig !

WORKSHOPS an Wochenenden: Aikido - Drachenfliegen / Gleitschirmfliegen - Hip-Hop - Kendo - Street Dance - Radwandern - Salsa/Merengue - Segeln - Stepptanz - Street-Jam - Wandern - Wasserski/Wakeboard - Windsurfen (St. Peter Ording/Nordsee, Termin: siehe Sportprogramm) - Yoga

GESUNDHEITSSPORT

Aerobic - Aquajogging - Autogenes Training - Bauch-Beine-Po - Bodystyling - Fitness ab 40 J. - Feldenkrais - Kickboxen/Aerobic - Konditionstraining - Krafttraining - Radwandern - Rehabilitationssport - Rückenschule - Seniorenschwimmen - Seniorentraining - Skigymnastik/Bodyfit - Sportabzeichen - Steppaerobic - Stressbekämpfung/Prüfungsangst - Tae-Bo - Wandern
(die Kurse sind teilweise gebührenpflichtig)

SPORT- DIES (Tag des Sports) vorauss. **Mittwoch, 15. Juni 2005**

FERIENKURSE

Das Ferienprogramm für die vorlesungsfreie Zeit entnehmen Sie bitte unserem ausführlichen Sportprogrammheft. Aktuelle Informationen finden Sie auch im monatlich erscheinenden **UNI-FORUM**, in den **Tageszeitungen** und im **INTERNET**.

Bergwandern (Themenschwerpunkt: Alpendurchquerung Nord-Südteilstrecke), durchaus anstrengende Tour von Hütte zu Hütte in herrlicher Bergwelt. Teilnehmer: ca. 10 Personen; Dauer: 7 / 14 Tage; Termin: Anfang September 2005 (Roland Franz)

Steilküstenwandern Cinque Terre/ Italien. „Eine Woche für die Sinne !"
Wandern auf einer der schönsten Wanderstrecken im Mittelmeerraum an der ligurischen Küste **(„Italiens Geheimtip„)** und auf unbekannten Pfaden in mediterranen Landschaften **von A (Auge) - Z (Zunge)**; Genuß pur und sehr gesellig! Jeder Tag ein Erlebnis! Tagesetappen zwischen Portofino und La Spezia; exzellente ligurische Küche! Hotel ca. 2 min. vom Strand! Täglich Bademöglichkeit!
Teilnehmer: max. 12; Dauer: 7 Tage; Termine: Definitiv 03.09.-10.09. 2005 (Roland Metsch) und vorauss. 24.09. - 01.10. 2005 (Roland Metsch)

Wandern ab 40 J. Das Wanderziel stand bei Redaktionsschluss noch nicht fest (vorauss. Osttirol/Kärnten; Dauer: 7 Tage; Termin: letzte Augustwoche 2005 (Waltraud Meusel)

Mountainbike - Kurse in der Rhön; Termin: September 2005 (jeweils 10 Tage) Teilnehmer: max. 10/Kurs; Kontakt: Thomas Günther, Drahteselteam Gersfeld/Rhön; ☎ 06654/7595 oder 215

Paragliding/ Drachenfliegen; Kontakt: Andreas Schubert, Flugcenter/-schule Wasserkuppe

Segeln/ Jollensegeln/ Hochseesegeln/ Segelfreizeiten; Kontakt: Segelschule „Kompass" (☎ 06403/2858) und im Hochschulsportbüro

Neu ! <u>Wassersportkurse am Edersee in Zusammenarbeit mit der Universität Marburg</u>
Wassersportwoche für Eltern und Kinder: Ende Juli 2005
Segel-Intensiv-Kurse: Juni 2005 (nähere Infos siehe Sportprogramm)
Freies Segeln am Edersee: An Samstagen (Termine siehe www-Seite des Zentrums für Hoch-Schulsport der Universität Marburg

Tennisunterricht; Ort: Universitäts-Sportzentrum; Termin: siehe Sportprogramm; nach Absprache Möglichkeit in 4-er Gruppen, Kosten: ca. € 65,--/Person

Wakeboard/Wasserski, Heuchelheimer See, Termine siehe Sportprogramm

Windsurf-Wochenendkurse: St. Peter-Ording/Surfakademie (Fronleichnam) u.andere

Surf- und Ferienkurs Nr. 1, Caorle/Adria/Italien, Bedienstete mit Kindern
Für Einsteiger und Fortgeschrittene, Termin: Juli 2005 (Gerd Purnhagen)

Surf- und Ferienkurs Nr. 2(siehe Nr.1) für Studierende/Bedienstete:
Termin: August 2005. Weitere Kursangebote: siehe Sportprogramm zu Beginn des Semesters !

Die sehr ausführlichen Kursbeschreibungen entnehmen Sie bitte dem Sommersportprogramm und der Beilage in der Aprilausgabe des **UNI-FORUMs**. Aktualisierte Kurs-Informationen sind auch über das Internet (http://www.uni-giessen.de/ahs/...) erhältlich.
Zu jedem Kurs geben wir Ihnen gerne Auskunft, zu allen Kursen finden - im Sportprogramm ausgewiesene und terminierte - Vorbesprechungen statt.

HINWEIS: Der Allgemeine Hochschulsport beabsichtigt die Einrichtung eines FITNESS-STUDIOs im Bereich der Spielhalle im Universitäts-Sportzentrum (vormals Bibliothek).
Bitte beachten Sie die Hinweise !
Beachten Sie auch bitte die geänderten Öffnungszeiten der Sportstätten !

Das erste mathematische Mitmachmuseum der Welt - in Giessen!

Mathematik für Jedermann
Über 100 interaktive Exponate auf 1000 Quadratmetern
laden zum Staunen, Lernen und Spielen ein!

SCIENCE WEEKEND 2005

3. bis 5. Juni
Thema: Einstein in Giessen
Viele Aktionen rund um das Mathematikum:
Pi-Vorlese-Weltrekord, populäre Vorträge, buntes Rahmenprogramm, Lachen wie Einstein, Gottesdienst im Hof

Öffungszeiten:
jeden Tag geöffnet!

Montag - Freitag	09.00 - 18.00 Uhr
Donnerstag	bis 20.00 Uhr
Samstag + Sonntag	10.00 - 18.00 Uhr

Eintrittspreise:

Erwachsene:	6 €
ermässigt:	4 €
Familien:	12 €

mathematikum
GIESSEN

Giessen - Liebigstrasse 8 - 1min vom Bahnhof
0641 9697970 - info@mathematikum.de - www.mathematikum.de

LEHRVERANSTALTUNGEN

Veranstaltungen der Internationalen Graduiertenkollegs

I. Complex Systems of Hadrons and Nuclei

European Graduate School Copenhagen-Giessen

Lectures:

Graduate Course I **Theoretical Hadron Physics** DP, WP, HS, V, Graduierte, ab 6. Sem.	Biro	3 st., n. b. P 437	s. Ank.
Asymptotic Freedom – the Nobel Prize in Physics 2004 DP, WP, HS, V, Graduierte, ab 6. Sem.	Leupold	3 st., n.b.	s. Ank.
Übungen zur Vorlesung Asymptotic Freedom – the Nobel Prize in Physics 2004 DP, WP, HS, Ü, Graduierte, ab 6. Sem.	Leupold	1 st., n. b.	s. Ank.
The Structure of the Proton DP, WV, HS, V, L3, Graduierte, ab 5. Sem	Seitz	2 st., n. b.	s. Ank.

Colloquia and Seminars:

European Graduate School Colloquium DP, WV, HS, K, L3, Graduierte, ab 6. Sem.	Cassing/Düren/ Kühn/Lenske/ Metag/Mosel/ Scheid	Do 17.00-19.00, 2 st. P 437	s. Ank.
Graduate Seminar DP, WV, S, Graduierte,	Leupold/Seitz/ Thoma	Fr 13.00-15.00, 2 st s. Ank.	15.04.
European Graduate School Lecture Week WV, HS, Graduierte	Cassing/Düren/ Kühn/Lenske/ Metag/Mosel/ Scheid	ganztägig 04.-08.04. Kopenhagen	
Kolloquium über Schwerionenphysik DP, WV, HS, K, L3, Graduierte, ab 7. Sem.	Cassing/Mosel/ Scheid	Di 16.00-18.00, 2 st., s.b.A., GSI Darmstadt	s. Ank.
Seminar : Aktuelle Fragen der experimentellen Hadronenphysik DP, WV, HS, S, L3, Graduierte, ab 6. Sem.	Düren/Metag/ Geissel/ Novotny/ Scheidenberger/ Seitz/Stenzel	2 st., n. b.	s. Ank.
Arbeitsseminar mit Literaturkolloquium: Theoretische Kern- und Hadronenphysik DP, P, HS, AS, Graduierte, ab 7. Sem.	Cassing/Lenske/ Mosel	Fr 15.30-17.00, 2 st. P 437	s. Ank.
Rechentechniken in theoretischer Kern- und Hadronenphysik DP, P, HS, PR, Graduierte, ab 7. Sem.	Cassing/Mosel	5 st., n. b. n. bes. Abspr.	s. Ank.
Independent Studies in Theoretical Hadron Physics DP, WP, HS, PR, Graduierte, ab 6. Sem.	Cassing/Lenske/ Leupold	ganztägig, n. b. P 437	s. Ank.
Anleitung zu wissenschaftlichen Arbeiten DP, P, HS, AWA, L3, Graduierte, ab 7. Sem.	Cassing/Düren/ Geissel/Kühn/ Lenske/Metag/ Mosel	ganztägig, n. b.	s. Ank.

II. Transcriptional Control in Developmental Processes

European Graduate School Rotterdam-Marburg-Giessen

Seminar:

Projects and experimental discussions by the participating graduate students	Suske	Di, 17.00-19.00, 2 stündig Seminarraum IMT Marburg	n. b. A.
Invited guest speakers	participating professors	Do, 17.00-19.00, 2 stündig Seminarraum IMT Marburg	n. b. A.

Practical courses:

Techiques in the field of transcriptional control will be learned in the participating laboratories in Giessen, Marburg and Rotterdam (NL)	participating professors	n. b. A.	n. b. A.

III. „Molecular Biology and Medicine of the Lung" (MBML) und Internationales Graduiertenkolleg "Signalling Mechanisms in Lung Physiology and Disease"

An International Graduate Program of the departments of agriculture, biology, biochemistry and chemistry, medicine and veterinary medicine interfacing clinical pulmonary medicine and research in basic sciences. Over a course of 3 years, qualified applicants receive a full stipend and intense graduate education in this field while performing their doctoral thesis. Students enrolled in the transatlantic cooperation will spend a 6-12 month mobility period at Columbia University College of Physicians and Surgeons or Albert Einstein College of Medicine, both New York, USA.
For more details and application please contact: www.uniklinikum-giessen.de/mbml/ or mail to mbml@uniklinikum-giessen.de

Seminars

Graduate Seminar	Lecturers of the MBML faculty and invited guest speakers	Wed. 5.30- 7 pm Medizinische Klinik, Schwesternkasino	Ongoing curriculum
Technologies in Molecular and Cellular Biology (Semester 1 and 2)	Eickelberg Morty	Wed. 4- 5.30 pm Medizinische Klinik, Schwesternkasino	Ongoing curriculum
Scientific Reasoning and Evaluation (Semester 3 and 4)	Eickelberg Morty, Seeger	Wed. 7-8.30 pm Medizinische Klink, Schwesternkasino	Ongoing curriculum
Scientific Lectures at Dept. of Medicine 2	Lecturers of the MBML faculty and invited guest speakers	Thur. 5-6 pm Medizinische Klink, Schwesternkasino	Ongoing curriculum

Practical Courses

Pathophysiology of the Lung	Weissmann	Laboratories on campus	2 weeks, tba
Pulmonary Pharmacology	Schermuly	Laboratories on campus	2 weeks, tba
Basics of Molecular Biology	Morty	Laboratories on campus	2 weeks, tba
Literature Review, Project Design, Paper Writing	Eickelberg	Laboratories on campus	2 weeks, tba
Biostatistics	Wilhelm	Laboratories on campus	2 weeks, tba
Proteonomics	Bulau	Laboratories on campus	2 weeks, tba

Tutorials

Molecular Biology and Medicine of the Lung	Seeger Eickelberg	Dept. of Medicine 2	tba

Scientific Retreat				
	Presentation of Current Research Projects	Graduate students, PIs and invited guest speakers	Schloss Rauischholzhausen	3 days: 1.-3-8.04
Research Day				
	Presentation of Current Research Projects	Graduate students and PIs	Dept. of Medicine 2	tba

Veranstaltungen der Nationalen Graduiertenkollegs

I. Graduiertenkolleg „Klassizismus und Romantik im europäischen Kontext. Die ästhetische Erfindung der Moderne in Literatur, Musik, bildender Kunst und Alltagskultur"

Nähere Auskünfte kann man unter Klassizismus.Romantik@gradko.uni-giessen.de erhalten.

V	**Vortragsreihe**		Mo 18-20 Phil I, s. Aushang	Termine werden noch bekannt gegeben
V	**Geschichte der englischen Literatur: Epochen, Gattungen und Prüfungsteilgebiete (Teil 2: 1700-1780))**	Nünning	Di 12.00-14.00 Phil I, s. Aushang	12.04..
V	**Einführung in die französische Literatur im Zeitalter der Romantik**	Rieger	Di 14.00-16.00 Phil II, s. Aushang	19.10.
V	**Interpretation und Verstehen**	Seel	Do 12.00-14.00 Phil I, A 3	21.10.
PS	**Das Groteske in der europäischen Literatur von der Aufklärung bis zur Gegenwart**	Oesterle	Do 14.00-16.00 Phil I, B 128	21.04.
PS	**Neoklassizistische Architektur in Deutschland nach 1900: politische Ikonologie einer Formensprache zwischen Historismus und Moderne**	Dauss	Mi 14.00-18.00 14-tägig Phil I, s. Aushang	s. Aushang
GS/HS	**Mozarts Don Giovanni**	Nitsche	Di 16.00-18.00 Phil II, D 07	12.04.
HS	**Zwischen Tradition und Modernität: Der romantische Sonderfall Gérard de Nerval**	Rieger	Mo 14.00-16.00, Phil II, s. Aushang	11.04.
HS	**Historismus und Literatur**	Kurz	Do 10.00-12.00, Phil I, s. Aushang	14.04.
HS	**Clemens Brentano**	Oesterle	Mi 10.00-12.00 Phil I, B 128	20.04.
HS	**Friedrich Schiller, Johann Wolfgang Goethe und die Romantik**	Oesterle	Fr 10.00-12.00 Phil I, B 128	22.04.

II. Biochemie von Nukleoproteinkomplexen

Hochschullehrerseminar	am Kolleg beteiligte Hochschullehrer	Mo 18.00-20.00, 2 std., 14-tägig (nur in der Vorlesungszeit) Chemiegeb. H EG 05 Fachgebiet Biologie (FB 08)
Seminar: Fortschrittsberichte der Kollegiaten	Pingoud, Michel	Mo 18.00-20.00, 2 std., 14-tägig (ganzjährig) Chemiegeb. R 55 B Fachgebiet Biologie (FB 08)
Praktikum: Besondere Techniken zur Analyse von Nukleoproteinkomplexen	am Kolleg beteiligte Hochschullehrer	1 Woche ganztägig, in den jeweiligen Instituten Fachgebiet Biologie (FB 08)
Workshop des Graduiertenkollegs	Eingeladene Gastredner, am Kolleg beteiligte Hochschullehrer	3 Tage in der vorlesungsfreien Zeit (ganztägig) auf Schloß Rauischholzhausen Fachgebiet Biologie (FB 08)

III. Graduiertenkolleg 455 „Molekulare Veterinärmedizin"

GK 455 „Molekulare Veterinärmedizin"
Frankfurter Straße 94, 35392 Gießen, 2. Obergeschoss
Sprecher: Prof. Dr. Ernst Petzinger, ☎ 99-38400/-38028
Stellvertreter: Prof. Dr. Rolf Bauerfeind, ☎ 99-38303
Gradkoll@vetmed.uni-giessen.de

Praktika

Molekularbiologisches Praktikum Teil 1: Prokaryonten	Scheiner-Bobis, Bauerfeind, Geyer	2 Wochen nach Ankündigung
Molekularbiologisches Praktikum Teil 2: Eukaryonten	Erhardt, Hiendleder, Lühken	2 Wochen nach Ankündigung
Transgene Tiere	Renner-Müller, Bockamp, Petzinger	2 Wochen nach Ankündigung
Epithel- und Zelltransport	Diener, Clauß, Ullrich, Ziegler, Petzinger	2 Wochen nach Ankündigung
Zellbiologisches Praktikum I	Clauß, Pfarrer, Bergmann, Schuler	2 Wochen
Zellbiologisches Praktikum II	Baljer, Menge, Petzinger, Geyer Scheiner-Bobis	2 Wochen
Parasitologisches Praktikum	Zahner	1 Woche
Virologisches Praktikum	Thiel, Tautz	1 Woche
Praktikum Molekulare Pathologie	Baumgärtner, Burkhardt Hecht, Reinacher	1 Woche
Praktikum Neurophysiologie	Gerstberger und Mitarbeiter	1 Woche
Praktikum Versuchstierkunde	HSL d. GK und Auswärtige	5 Tage

Seminare und Kurse

Seminar: Einführung in molekularbiologische Arbeitsmethoden	Bauerfeind, Hecht, Scheiner-Bobis, Geyer, Tyczka, Tautz	Fr 14.00 - 16.00 14tägig
Graduiertenseminar zu freien Themen der Zellbiologie	Petzinger, Bauerfeind	Fr 14.00 - 16.00 14tägig
Seminar: Computergestützte Bioinformatik	Geyer, Lackner, N.N.	4tägig
Seminar: Statistische Auswertungsverfahren	Failing	2 Std./Woche
Übungen in Pharmakokinetik	Brockmeier, Petzinger	4 Std.
Rhetorikkurs	Berger	2 Tage
Seminar: Arbeitssicherheit im Labor	Laub, Dezernat B Univ. Gießen	4 Std.
Fortbildung: Gentechnik - Sicherheits-Verordnung – gemäß § 15 GenTSV	Czermak	3 Tage
Seminar: Molekularer Defekt und Krankheit	Petzinger, Hecht, Reiner, Lühken	4 Doppelstunden
Vortragsreihe mit auswärtigen Referenten zu Schwerpunktthemen	N.N.	nach Ankündigung

IV. Zell-Zell-Interaktion im Reproduktionsgeschehen

Graduiertenkolleg „Zell-Zell-Interaktion im Reproduktionsgeschehen" Giessen & Marburg

Seminar:	**1. Biologie und Klinik der Reproduktion**	Hinsch E. (V) und Hochschullehrer	Di 16.00 c.t., 2 std.	s. Ank.
	2. Berufsaussichten	Aumüller G. (V)	Blockveranstaltung	s. Ank.
Kolloquien:	**Doktorandenkolloquium**	Aumüller G. (V)	Di 16.45-18.30, 4 std. (2x/Monat)	s. Ank.

Alle aktuellen Veranstaltungsankündigungen können unter folgender Internetadresse abgerufen werden:
http://www.med.uni-giessen.de/gk-repro/

V. Biologische Grundlagen der vaskulären Medizin

Graduiertenkolleg: Biologische Grundlagen der vaskulären Medizin

Vorlesung	**Vaskuläres System IV: Pathophysiologie und Klinik vaskulärer Erkrankungen**	Hochschullehrer des GK	Mi 17.00-18.00 Physiologisches Institut, Raum 35, Erdgeschoss	13.04.
Seminar	**Seminar des GK 534 und des SFB 547**	Stipendiaten, Gäste, Hochschullehrer des GK	Di 18.00-19.00 Medizinische Klinik, Schwesternkasino	12.04.
Praktikum	**Techniken der vaskulären Forschung**	Hochschullehrer des GK	Institute des GK	n.b.A.
Kolloquium	**Berichts-Kolloquium der Kollegiaten**	Noll, Piper	Physiologisches Institut, Raum 121	n.b.A.

VI. Graduiertenkolleg „Transnationale Medienereignisse von der Frühen Neuzeit bis zur Gegenwart"

OS/ Koll.	**Transnationale Medienereignisse von der Frühen Neuzeit bis zur Gegenwart**	Lenger/ Carl/ Reichardt	Mo 18-20 Phil I, C113	s. Aushang
GS.	**Öffentlichkeit(en) in der Frühen Neuzeit**	Wrede	Di 14.00-17.00, 3st. Phil I, C29	19.04.05

VII. Gehirn und Verhalten: Neuronale Repräsentation und Handlungssteuerung

Graduiertenkolleg: Neuronale Repräsentation und Handlungssteuerung Marburg & Gießen
Weitere Information unter http://neuro.physik.uni-marburg.de/neuroact.html

Kolloquien	**Berichts-Kolloquium der Kollegiaten**	Bremmer, Gegenfurtner	Di 18.00-20.00 Psychologisches Institut, Raum F 9	n.b.A.
	Neurophysik	Bremmer, Eckhorn, Wachtler	Fr 10.00-12.00 MR: Renthof 7, Seminarraum	n.b.A.
	Current topics in perception and cognition	Gegenfurtner	Mi 10.00-12.00 Psychologisches Institut, Raum F 9	n.b.A.
Vorlesung	**Wahrnehmung**	Gegenfurtner	Mo 16.00-18.00 Psychologisches Institut, Raum H 1	
Seminar	**Neuropsychologie des visuellen Systems**	Billino, Braun, Pracejus	Di 12.00-14.00 Psychologisches Institut, Raum F 9	
Praktika	**Lernen und Gedächtnis**	Lachnit	Blockkurs in den Semesterferien	
	Biochemische Methoden	Hennig	Blockkurs in den Semesterferien	
	Neurolinguistik	Wiese / Schlesewsky	Blockkurs in den Semesterferien	
	Kognitive Psychophysiologie	Roesler	Blockkurs in den Semesterferien	

VIII. Gruppenbezogene Menschenfeindlichkeit

Graduiertenkolleg: Gruppenbezogene Menschenfeindlichkeit Marburg & Gießen

Kolloquium/Marburg/Gießen/Bielefeld	Graduiertenkolleg „Gruppenbezogene Menschenfeindlichkeit"	MR: Wilhelm Röpke-Straße 6 B EG Raum 2	n. V.
Internetseminar „Methoden und Methodologie"	Hafeneger, Rohrmann, Schmidt, Wagner u.a.	MR: Wilhelm Röpke-Straße 6 B EG Raum 2	n.V.

Veranstaltungen der Forschergruppe

„Resistenzaktivierung im Getreide"

Seminar	**Berichts-Kolloquium der Arbeitsgruppen**	Hochschullehrer und Arbeitsgruppenleiter der Forschergruppe	Fr. 14.00-16.00 IFZ, Heinrich-Buff-Ring 26-32, Raum B301

Weitere Veranstaltungen der Forschergruppe "Resistenzaktivierung im Getreide" entnehmen Sie bitte dem aktuellen Aushang am Institut für Phytopathologie und Angewandte Zoologie im Interdisziplinären Forschungszentrum für Umweltsicherung (IFZ), Heinrich-Buff-Ring 26 - 32 oder unter http://www.uni-giessen.de.ipaz bzw. http://www.uni-giessen.de/DFG-SAR

Für Hörer aller Fachbereiche

Deutsch als Fremdsprache

Texte aus den Wissenschaften	Peter	Mo, Do, 8.30 - 10.00 4-st.	14.04.2005
Satzverbindungen und ihre nominalen Entsprechungen	Peter	Mo, Do, 10.15 - 11.45 4-st.	14.04.2005
Nachschrift und schriftliche Bearbeitung von Texten	Peter	Mo, Do, 11.50 - 12.35 2-st.	14.04.2005
Übungen zu wissenschaftssprachlich relevanten grammatischen Strukturen	Peter	Di, Fr, 8.30 - 10.00 4-st.	12.04.2005
Übungen zum Hörverständnis und zur schriftlichen Wiedergabe der gehörten Texte und zur Textproduktion	Peter	Di 10.15 - 12.30 Fr 10.15 - 11.45 5-st.	12.04.2005
Übungen zum Vortrag von Kurzreferaten	Peter	Fr 11.50 - 12.35 1-st.	15.04.2005
Sprachpraktische Übungen sowie Übungen zum Lese- und Hörverstehen am PC (für Grund- und Mittelstufe)	Peter / N.N.	Di, 14.15 - 15.45 2-st.	19.04.2005
Sprachpraktische Übungen sowie Übungen zum Lese- und Hörverstehen am PC (für Fortgeschrittene)	Peter / N.N.	Mo, 14.15 - 15.45 2-st.	18.04.2005
Einführung in die deutsche Sprache der Wissenschaften für Teilnehmerinnen und Teilnehmer an Programmen (ERASMUS, TEMPUS, ... u.ä.) in Gruppen verschiedenen Niveaus (Die Termine werden bei der Immatrikulation bekanntgegeben.) Die Teilnahme am Einstufungstest (13.04.) ist obligatorisch:	Peter / N.N.	Di, Do, 18.15-19.45	19.04.2005
Einstufungstest für Sprachkurse für Programmstudierende Anmeldung zum Einstufungstest unter: www.uni-giessen.de/auslandsamt/dkurse. oder im Akademischen Auslandsamt, Raum 011a	Peter / N.N.	13.00 - 14.00 Hauptgebäude, Ludwigstraße 23, 2. OG (großer biologischer Hörsaal)	13.04.2005
DSH - Prüfungsvorbereitung (Die Termine werden im Zulassungsbescheid zur Prüfung mitgeteilt!)	Peter/ N.N.	jeweils eine Woche vor den Prüfungen	

Ort der Kurse: Akademisches Auslandsamt, der Justus-Liebig-Universität Gießen, Bereich Deutsch als Fremdsprache, Gutenbergstraße 6, 35390 Gießen (Sofern nichts anderes angegeben ist.).
Sprechstunde: Mi 11.00 - 12.30 (und nach Vereinbarung); Akademisches Auslandsamt: Raum 011a

Weitere Angebote:
- Internationaler Ferienkurs des Akademischen Auslandsamts (Anfänger - Fortgeschrittene)
  ☎ 0641-99-12146 ; ferienkurs-aaa@admin.uni-giessen.de
- Lernzentrum Fremdsprachen
  Philosophikum II., Haus A, Raum 033
  ☎ 0641-99-16113 ; Referat.Fremdsprachen@zil.uni-giessen.de
- Deutschkurse und Tutorien des FB 05

Rechtswissenschaft

Kürzelerklärung zu FB 01: siehe Seite 67

Vorlesung	**Europa- und Völkerrecht in der Entscheidungspraxis** (Jean-Monnet-Modul), 2st. WP 6, (Jura)	Lehrende des Fachbereichs	Mo 18.00 - 20.00, HS 021

Institut für Schulpädagogik und Didaktik der Sozialwissenschaften

Kürzelerklärung zu FB 03: siehe Seite 79

Methoden- und Medientraining

HaF, WPV, HS, Si	**Methode Zukunftswerkstatt: Planen, Durchführen, Reflektieren**	Maier	Fr 10.00 - 18.00, s. Ank., BlockV	01.07.2005
HaF, WPV, HS, Si	**Präsentieren mit PowerPoint**	Maier	Fr 10.00 - 18.00, s. Ank., BlockV	17.06.2005
HaF, WPV, HS, Si	**Unterrichtseinstiege**	Sander	Fr 10.00 - 18.00, E 201b, BlockV	24.06.2005

Institut für Soziologie

Kürzelerklärung zu FB 03: siehe Seite 79

Grundwissenschaft

Proseminar	**AIDS und Public Health: Ursachen, Folgen und Bewältigungs-mechanismen von HIV/ AIDS in außereuropäischen Gesellschaften**	Rompel	Mo 10.00 - 12.00, E 002
Proseminar	**Einführung in die Mediensoziologie Modul 8// MA GS: Mikro; Spezielle// Sowi D GS: IIc// Sozialkunde: H; I// Grundwiss.: I**	Goll	Di 10.00 - 12.00, E 002

Fachwissenschaft

Proseminar	**AIDS und Public Health: Ursachen, Folgen und Bewältigungs-mechanismen von HIV/ AIDS in außereuropäischen Gesellschaften**	Rompel	Mo 10.00 - 12.00, E 002
Proseminar	**Einführung in die Mediensoziologie Modul 8// MA GS: Mikro; Spezielle// Sowi D GS: IIc// Sozialkunde: H; I// Grundwiss.: I**	Goll	Di 10.00 - 12.00, E 002
Proseminar	**Logik der Sozialwissenschaften Modul: Soziologische Theorie; Gesellschaftstheorien// MA GS: Allgemeine// Sowi D GS: IIa// Sozialkunde: G// NF GS: soziologische Grundbegriffe/Allgemeine Soziologie**	Schimmel	Di 18.00 - 20.00, E 002
Kolloquium	**Feministische Arbeiten zu Politik und Gesellschaft**	Reimann	Do 14.00 - 16.00, E 112
Seminar	**Soziologie der Arbeitslosigkeit**	Reimann	Fr 10.00 - 12.00, E 106

Institut für Musikwissenschaft/Musikpädagogik

Kürzelerklärung zu FB 03: siehe Seite 79

Musikpraxis: Ensemblespiel/ Workshop

Künstlerischer Unterricht: Gruppenunterricht	**Vokalensemble**	Richter	Do 18.00 – 19.00, D 019
Künstlerischer Unterricht: Gruppenunterricht	**Gemeindesingen und Kirchenliedkunde für Kirchenmusik-C-Ausbildung***	Sgodda	n.b. - , s. Ank., Zeit n. Vereinb.

Musikpraxis: Orchester

Künstlerischer Unterricht: Chor, Orchester	**Camerata ***	Romer	Mi 17.30 - 19.00, D 08	

Geschichte

Kürzelerklärung zu FB 04: siehe Seite 117

Oberseminar	**Oberseminar/Koll. zum Graduiertenkolleg Transnationale Medienereignisse von der Frühen Neuzeit bis zur Gegenwart** genaue Termine erfolgen nach gesonderter Ankündigung	Lenger, Carl, Reichardt	Mo 18.00 - 20.00, C 113	
Vorlesung	**Geschichte Großbritanniens im 20. Jahrhundert**	Liedtke	Mo 14.00 - 16.00, A 3	18.04.2005
Vorlesung	**Vom Ersten Weltkrieg zur Weimarer Republik**	Reulecke	Di 10.00 - 12.00, A 4	19.04.2005
Vorlesung	**Geschichtspolitik in Deutschland 1945-2005**	Speitkamp	Fr 10.00 - 12.00, A 5	
Sprachkurs	**Sprachkurs "Französisch für Historiker"**	Bitsch	Mi 18.00 - 19.30, C 27	
Sprachkurs	**Russisch für Historiker** In diesem Sprachkurs erwerben Studierende der Geschichtswissenschaften und verwandter Fächer Grundkenntnisse im Russischen, die sie befähigen, russische Texte lesen und verstehen zu können. (Die Veranstaltung richtet sich an Hörer aller Fachbereiche.)	N.N.	Do 8.15 - 9.45, D 209	14.04.2005 - 14.07.2005

Klassische Archäologie

Kürzelerklärung zu FB 04: siehe Seite 117

Vorlesung	**Europa im Zeitalter der Ottonen**	Rösener	Di 10.00 - 12.00, A 3	

Klassische Philologie

Kürzelerklärung zu FB 04: siehe Seite 117

Vorlesung	**Griechische Tragödie**	Möllendorff	Mo 14.00 - 16.00, C 27	11.04.2005
Vorlesung	**Horaz**	Krasser	Do 10.00 - 12.00, C 27	14.04.2005
Vorlesung	**Philosophie in Rom**	Liebermann	Mo 12.00 - 14.00, C 29	11.04.2005

Orientalistik

Kürzelerklärung zu FB 04: siehe Seite 117

Vorlesung	**Geschichte des Kalifats**	Hartmann	Do 16.00 - 18.00, A 4	
Übung	**Arabisch II**	Kirchner, H.	Mo 10.00 - 12.00, G 26	
Übung	**Konversation für Anfänger (Arabisch)**	Wassouf	Fr 12.00 - 14.00, C 3	
Übung	**Konversation für Fortgeschrittene (Arabisch)**	Wassouf	Do 12.00 - 14.00, F 7	
Übung	**Lektüre leichter arabischer Texte**	Wassouf	Mo 14.00 - 16.00, C 30	
Übung	**Muslimische Reformentwürfe**	Damir-Geilsdorf	Fr 10.00 - 12.00, E 4	

Übung	**Persisch I**	Hartmann	Mi 10.00 - 12.00, C 29	
Übung	**Übersetzungsübungen für Fortgeschrittene**	Wassouf	Di 10.00 - 12.00, F 7	
Übung	**Übungen zur arabischen Grammatik II**	Wassouf	Di 12.00 - 14.00, F 6	
Übung	**Zeitungslektüre**	Wassouf	Fr 10.00 - 12.00, C 26	
Übung	**Zwischen Parallelgesellschaften und Kopftuchverbot. Diskurs über die muslimische Diaspora.**	Kirchner, H.	Di 12.00 - 14.00, E 4	

Turkologie

Kürzelerklärung zu FB 04: siehe Seite 117

Vorlesung	**Die Türkvölker und ihre Sprachen**	Kirchner, M.	Di 10.00 - 12.00, E 5	
Übung	**Türkische Grammatik 2**	Rolffs	Mi 10.00 - 12.00, E 4	
Übung	**Übungen zur türkischen Grammatik 2**	Rolffs	Mo 10.00 - 12.00, E 4	
Übung	**Türkische Konversation 2**	Kirchner, M.	Mo 16.00 - 18.00, E 4	

Philosophie

Kürzelerklärung zu FB 04: siehe Seite 117

Vorlesung	**Das römisch-ostfränkisch-deutsche Reich und die Neue Christenheit** (V)	Rüther	Fr 12.15 - 13.45, C 210 Phil I Fr 12.15 - 13.45, A 3	15.04.2005 - 15.07.2005
Vorlesung	**Rationalität**	Gosepath	Mi 12.00 - 14.00, A 5	13.04.2005
Vorlesung	**Was ist der Mensch? Philosophische Texte von der Sophistik bis zur Gegenwart**	Meinhardt	Mi 18.00 - 19.30, A 3	13.04.2005
Seminar	**Das Problem der Willensfreiheit bei Thomas von Aquin**	Meinhardt	Fr 8.30 - 10.00, C 3	15.04.2005
Seminar	**Die Sophistik** 14-tägig	Suchla	Do 12.00 - 14.00, A 3 Do 14.00 - 16.00, B 9	14.04.2005
Seminar	**Begleitseminar zur Vorlesung: Theorien der Rationalität**	Gosepath	Mi 16.00 - 18.00, C 3	13.04.2005
Seminar	**Seminar zur Vorlesung "Was ist der Mensch?"**	Meinhardt	Mi 19.30 - 20.15, C 214	13.04.2005

Theologie

Kürzelerklärung zu FB 04: siehe Seite 117

Sprachkurs	**Prüfungsvorbereitungskurs Bibelgriechisch** Ab 1. Semester, Studiengang Ethik	Bauer	Di 8.30 - 10.00, H 210	12.04.2005 - 12.07.2005
Sprachkurs	**Lektüre prüfungsrelevanter Texte zu den Vorlesungen in neutestamentlicher Exegese und alter Kirchengeschichte (evang./kath.)** Ab 1. Semester, Studiengang Ethik	Bauer	Mi 14.00 - 15.30, H 210	13.04.2005 - 13.07.2005
Vorlesung	**Kirche III - Das Zeitalter der Reformation und der Konfessionalisierung** Johann Wolfgang Goethe-Universität Frankfurt, Campus Westend	Lexutt	Mo 10.15 - 12.45, s. Ank.	18.04.2005 - 11.07.2005
Vorlesung	**Einführungsvorlesung: Jesus von Nazaret und die synoptische Jesusüberlieferung** Ab 1. Semester, Studiengang Ethik	Prostmeier	Mo 14.15 - 15.45, H 215	18.04.2005 - 11.07.2005

Vorlesung	**Das Kirchenjahr**	Lexutt	Di 10.15 - 11.45, H 210	19.04.2005 - 12.07.2005
Vorlesung	**Einführungsvorlesung: Einführung in das Alte Testament**	Eisen	Di 14.15 - 15.45, s. Ank., Raum C 028	12.04.2005 - 12.07.2005
Vorlesung	**Die Sinnfrage heute. Jubiläumsvorlesung zum 100. Geburtstag Viktor Frankls.** Ab 1. Semester	Kurz	Di 18.15 - 19.45, B 030	12.04.2005 - 12.07.2005
Vorlesung	**Ethische Dimensionen der Religionspädagogik** Ab 1. Semester, Studiengang Ethik	Bäumer	Mi 8.15 - 9.45, H 205	13.04.2005 - 13.07.2005
Vorlesung	**Einführungsvorlesung: Fundamentaldogmatik** Ab 1. Semester, Studiengang Ethik	Hauser	Mi 10.15 - 11.45, H 215	13.04.2005 - 13.07.2005
Vorlesung	**Geschichte der Prophetie I: Von den Anfängen bis zum babylonischen Exil**	von Nordheim	Mi 14.15 - 15.45, H 215	13.04.2005 - 13.07.2005
Vorlesung	**Kirche und Nationalsozialismus** Ab 1. Semester, Studiengang Ethik	Grulich	Mi 14.15 - 15.45, H 205	20.04.2005 - 13.07.2005
Vorlesung	**Einführungsvorlesung: Allgemeine Moraltheologie** Ab 1. Semester, Studiengang Ethik	Hauser	Do 8.15 - 9.45, H 215	14.04.2005 - 14.07.2005
Vorlesung	**Gotteslehre** Ab 3. Semester, Studiengang Ethik	Hauser	Do 10.15 - 11.45, H 215	14.04.2005 - 14.07.2005
Vorlesung	**Paulus**	Eisen	Fr 12.15 - 13.45, H 205 oder C 028	15.04.2005 - 15.07.2005
Vorlesung	**Die Theologie Paul Tillichs (Einführung)**	Deuser	Fr 14.15 - 15.45, H 215	15.04.2005 - 15.07.2005
Hauptseminar	**Wandlungen des Christusbilds in Kunst und Theologie** Ab 3. Sem., Studiengang Ethik. Kompaktseminar. Termine werden beim ersten Treffen vereinbart.	Nordhofen	Mo 11.00 - , H 210	11.04.2005 - 11.07.2005
Hauptseminar	**Außerbiblische Evangelien - Themen und Tendenzen** Ab 3. Semester, Studiengang Ethik	Prostmeier	Di 10.15 - 11.45, H 215	19.04.2005 - 12.07.2005
Seminar	**Prophetie in Israel** Ab 3. Semester, Studiengang Ethik	Theuer	Mo 12.15 - 13.45, H 215	11.04.2005 - 11.07.2005
Seminar	**Luthers Ethik**	Lexutt	Mo 16.15 - 17.45, H 205	18.04.2005 - 11.07.2005
Seminar	**Abendmahl und Taufe im Neuen Testament,** 14-tägig	Gebauer	Mo 16.15 - 19.45, H 210	18.04.2005 - 11.07.2005
Seminar	**Philosophie für künftige (Religions)LehrerInnen** Ab 3. Semester	Kurz	Mi 10.15 - 11.45, H 205	13.04.2005 - 13.07.2005
Seminar	**Konfessioneller Religionsunterricht auf dem Prüfstand** Ab 3. Semester, Studiengang Ethik	Bäumer	Mi 10.15 - 11.45, H 210	13.04.2005 - 13.07.2005
Seminar	**In Gießen vertretene Konfessionen. Geschichte und religiöses Leben.** Ab 2. Semester, Studiengang Ethik	Grulich	Mi 16.15 - 17.45, H 215	20.04.2005 - 13.07.2005
Seminar	**Amos**	Dafni	Do 10.15 - 11.45, H 210	21.04.2005 - 14.07.2005
Seminar	**Die zehn Gebote im Rahmen der Katholischen Morallehre** Ab 2. Sem., Studiengang Ethik. Kompaktseminar.	Gniosdorsch	Do 14.15 - 15.45, H 209, Vorbesprechung	28.04.2005
Seminar	**Protestantische Theologie und Bildung**	Gräb-Schmidt	Fr 10.15 - 11.45, H 205	22.04.2005 - 15.07.2005

Proseminar	**Göttliche Männer und Scharlatane. Frühchristliche Wundergeschichten und Verwandtes** Ab 2. Semester, Studiengang Ethik	Bauer	Di 16.15 - 17.45, H 210	12.04.2005 - 12.07.2005
Proseminar	**Didaktische Modelle der RU** Ab 1. Semester, Studiengang Ethik	Bäumer	Do 8.15 - 9.45, H 205	14.04.2005 - 14.07.2005
Proseminar/Übung	**Didaktische Analyse von Unterrichtsmaterialien zum RU** Ab 2. Semester, Studiengang Ethik	Bäumer	Do 10.15 - 11.45, H 205	14.04.2005 - 14.07.2005
Übung	**Einführung in die fundamentalen religonspädagogischen Problemfelder** Ab 1. Semester	Hauch	Fr 14.15 - 15.45, H 205	15.04.2005 - 15.07.2005
Übung	**Evangelienrezeption im neueren Film** Ab 1. Sem., Studiengang Ethik. 1 SWS	Bauer	n.b. -, s. Aushang d. Inst.	11.04.2005 - 15.07.2005

Germanistik

Kürzelerklärung zu FB 05: siehe Seite 138

Sprachkurs	**Schwedisch II**	Karfs-Fiedler	Mo 14.00 - 16.00, B 24	
Vorlesung	**Sprachliche Sozialisation**	Ramge	Mi 10.00 - 12.00, A 4	
Hauptseminar	**Sprache und Bewegung - Reflexionen und praktische Übungen**	Vahle	Mo 10.00 - 12.00, B 9	
Hauptseminar	**Descartes und Pascal** (Philosophie)	Probst	Mo 12.00 - 14.00, A 3	18.04.2005
Hauptseminar	**Kant: Kritik der Urteilskraft** (Philosophie)	Probst	Mi 16.00 - 18.00, A 3	13.04.2005
Sprachkurs	**Niederländisch II**	Schapendonk	Di 12.00 - 14.00, B 106	

Romanistik

Kürzelerklärung zu FB 05: siehe Seite 138

Sprachkurs	**Spanisch für Anfänger**	de la Vega	Fr 14.00 - 16.00, s. Aushang d. Inst.
Sprachkurs	**Spanisch für Fortgeschrittene**	Lacayo García	Mi 12.00 - 14.00, s. Aushang d. Inst.

Slavistik

Kürzelerklärung zu FB 05: siehe Seite 138

Sprachkurs	**Russisch für Hörer aller Fachbereiche I**	N.N.	Mo 16.00 - 18.00, s. Aushang d. Inst.
Sprachkurs	**Russisch für Hörer aller Fachbereiche II**	N.N.	Di 16.00 - 18.00, s. Aushang d. Inst.
Sprachkurs	**Russisch für Hörer aller Fachbereiche III**	N.N.	Do 16.00 - 18.00, s. Aushang d. Inst.

Psychologie

Kürzelerklärung zu FB 06: siehe Seite 177

Seminar	Unternehmensgründungen aus der Universität	Rosenbusch, Unger	Blockseminar, s. Aushang d. Inst.

Sportwissenschaft

Kürzelerklärung zu FB 06: siehe Seite 177

Vorlesung	**Einführung in die Sportpsychologie**	Munzert	Mi 8.00 - 9.00, HöS

Vorlesung	**Sportsoziologie**	Schwier	Do 9.00 - 10.00, HöS
Seminar	**Medien - Sport - Kultur**	Schwier	Do 10.00 - 12.00, UR
Seminar	**Sport in den Medien**	Schauerte	Do 12.00 - 14.00, UR
Übung	**Wanderführerlehrgang** (begrenzte Teilnehmerzahl)	Künzell	Kompatkveranstaltung 23. - 30.07.2005

Mathematik- Informatik Grundveranstaltungen

Kürzelerklärung zu FB 07: siehe Seite 194

Vorlesung	**Einführung in die Optimierung**	Sauer	Mo 16.00 - 18.00, MZVG 8
Übung	**Übungen dazu**	Sauer, Ruppenthal	Mo 18.00 - 19.00, MZVG 8
Vorlesung	**Dokumentation und Datenbanken/ Einführung und Entwurf**	Zilahi-Szabó	Mi 14.00 - 16.00, MZVG 8
Übung	**Übungen dazu**	Zilahi-Szabó, Stach	Mi 16.00 - 17.00, PCDi
Vorlesung	**Einführung in die Diskrete Mathematik**	NN.	
Übung	**Übungen dazu**	NN.	
Vorlesung	**Betriebssysteme**	Ostermann	Di 10.00-12.00, MZVG 8
Übung	**Übungen dazu**	Ostermann	Di 12.00-13.00, MZVG 8
Vorlesung	**Einführung in Software-Engineering**	Zilahi-Szabó	Mo 10.00-12.00, MZVG 8
Übung	**Übungen dazu**	Zilahi-Szabó	Mo 12.00-13.00, PCDi
Blockveranstaltung	**Projektarbeit zur Softwaretechnik**	Zilahi-Szabó, Weitershagen	Mo 14.00-18.00 , MZVG 11
Vorlesung	**Praktische Übungen mit ergänzender Vorlesungs: Grundlagen der Prozesssteuerung** (Pflicht für das Ergänzungsstudium) Vorbesprechung am 18.04.2005, 14.00 Uhr, SZ015, Anmeldung unter ☎ 99-15101	Huber, Schippers	Di 14.00-18.00, SZ015 14 tägig
Vorlesung	**Biostatistik und Bioinformatik**	Köhler	Mo 14.00-18.00, MZVG 224
Vorlesung/Übung	**Angewandte Statistik und Umweltinformatik**	Köhler	Mo 8.00-12.00, MZVG 224
Vorlesung/Übung	**Modellbildung und Simulation**	Pons-Kühnemann	Fr 8.00-12.00, MZVG 224
Vorlesung/Übung	**Geoinformatik**	Bach, Schachtel	Do 8.00-12.00, FZ B302
Praktikum	**Programmierkurs**	Stach	Fr 10.00 - 12.00, MZVG 8
Praktikum	**Übungen dazu**	Stach	Fr 12.00 - 13.00, PCDi

Physik- Informatik-Grundveranstaltungen

Kürzelerklärung zu FB 07: siehe Seite 194

Angewandte Physik

Vorlesung	**Mikrocontrollertechnik mit der 8051-Familie** Vorbesprechung: 12.04.2005, 15.30, P 239	Göddenhenrich	n.b., P 239

Veranstaltungen des Hochschulrechenzentrums - Seite 322

Biologie

Kürzelerklärung zu FB 08: siehe Seite 215

Exkursion	**Führungen im Botanischen Garten (B1EX03)**, 2 std.	N.N.	n.b. Bot Ga

Medizin

Anatomie

Vorlesung	**Die Strukturen und Funktionen des Gehirns des Menschen für seine sozialen, sprachlichen und kulturellen Fähigkeiten** 2 st. n. Vereinbarung Vorlesung (mit Demonstrationen an anatomischen Präparaten) (**Vorbesprechung** am Do. 14.04.05; 17 Uhr ct., kleiner Hörsaal des Instituts für Anatomie und Zellbiologie, Aulweg 123, 35392 Gießen) für Hörer aller Fachbereiche	Duncker

Arbeitsgruppe „Hörforschung"

Seminar	**„Umweltplage Lärm – Verstehen, Bewerten, Bekämpfen"** 1 st. Seminarraum Hauptgebäude der Universität, Mi. 14.15-15.00 Uhr	Fleischer

Zentrum für Philosophie und Grundlagen der Wissenschaft

Veranstaltungsorte und -zeit:
Philosophikum I, Otto-Behaghel-Straße 10, Haus .../Raum ...

	Informationsveranstaltung: Philosophie im SS 2005	Die Hochschullehrer und Lehrbeauftragten	Mo 18:00. Hörsaal 3	11.04.2005
Vorlesung	**Rationalität**	Gosepath	Mi 12-14, 2 st. Hörsaal 5	13.04.2005
Vorlesung	**Von der analytischen zur synthetischen Philosophie**	Kanitscheider	Di 12-14, 2 st. Hörsaal 3	12.04..2005
Vorlesung	**Evolutionäre Anthropologie (= Biophilosophie II)**	Voland	Di 8:15-9:45, 2 st. Hörsaal 5	12.04.2005
Vorlesung	**Was ist der Mensch? Philosophische Texte von Platon bis zur Gegenwart**	Meinhardt	Mi 18:00.-19.30, 2 st. Hörsaal 3	13.04.2005
Seminar	**Begleitseminar zur Vorlesung: Theorien der Rationalität**	Gosepath	Mi 16-18, 2 st. C 3	13.04.2005
Seminar	**Diskussionsseminar zur Vorlesung: Von der analytischen zur synthetischen Philosophie**	Kanitscheider	Di 13:45-14:30, 1 st. C 210	12.04.2005
Seminar	**Alexander von Humboldt und die Einheit der Natur**	Kanitscheider	Di 16-18, 2 st. C 27	12.04.2005
Seminar	**Seminar zur Vorlesung: Was ist der Mensch?**	Meinhardt	Mi 19:30-20:15, 1 st. C 210	13.04.2005
Seminar	**Das Problem der Willensfreiheit bei Thomas von Aquin**	Meinhardt/ Klein	Fr 8:30-10:00, 2 st. C 3	14.04.2005

Seminar	**Descartes und Pascal**	Probst	Mo 12-14, 2 st. Hörsaal 3	18.04.2005
Seminar	**Kant: Kritik der Urteilskraft**	Probst	Mi 16-18, 2 st. Hörsaal 3	13.04.2005
Seminar	**"Darstellen und Eingreifen" Einführung in die Wissenschaftsphilosophie**	Röhl	Mo 10-12, 2 st. C 214	18.04.2005
Seminar	**Die Sophistik**	Suchla	Do 12-16, 4 st. 14-tägig 12-14 Hörsaal 3 14-16 B 9	14.04.2005
Seminar	**Biologie und Sprache**	Voland	Mo 14:15-15:45, 2 st. C 214	18.04.2005
Seminar	**Begleitseminar zur Vorlesung Evolutionäre Anthropologie**	Voland	Di 10:15-11:45 C 214	12.04.2005
	Vorträge des Zentrums für Philosophie und Grundlagen der Wissenschaft	Die Hochschullehrer und Lehrbeauftragten des Zentrums	siehe Aushang und Internet	

Zentrum für interdisziplinäre Lehraufgaben, Referat IV Fremdsprachen

Sprachkurse zur Vorbereitung von Auslandssemestern:

Sprachkurse für Studierende, die im Rahmen ihres Studiums die Teilnahme an einem EU-Austauschprogramm planen. In den praxisorientierten Fremdsprachenkursen sowie den entsprechenden Einstufungstests können Sie den für die Bewerbung um ein Auslandsstipendium erforderlichen Fremdsprachennachweis erwerben.

Anmeldemodalitäten / Teilnahmebedingungen:
Alle Kurse werden Studierenden der Justus-Liebig-Universität kostenlos angeboten. Frei bleibende Plätze können auch von Studierenden der FH Gießen-Friedberg, der Philipps-Universität Marburg oder Bediensteten der Justus-Liebig-Universität besucht werden.

1. **Für Kurse ohne Einstufungstest** erfolgt die obligatorische Einschreibung zwischen Montag 28.03. und Freitag 08.04. ausschließlich online im Internet unter : http://www.uni-giessen.de/zil/ref4/anmeldung.htm)
2. **Für Kurse der Stufen II, III und IV** der Sprachen Französisch, Italienisch und Spanisch ist die Teilnahme an einem **Einstufungstest obligatorisch.** Die Einschreibung in die Kurslisten erfolgt im Anschluss an den Test (**entweder** am Di 12.04., 18 Uhr **oder** Mi 13.04., 14 Uhr, jeweils im Philosophikum II, Haus A, Raum 109). Die **Voranmeldung** für den Einstufungstest erfolgt zwischen Montag 28.03. und Freitag 08.04. ausschließlich online im Internet unter: http://www.uni-giessen.de/zil/ref4/anmeldung.htm)

Da das Sprachkursprogramm noch Raum- und Zeitänderungen unterliegt, bitten wir Sie, ab Mitte März 2005 das endgültige Kursprogramm unseren Aushängen (Philosophikum II, Haus A, Raum 033-038), Flyern und vor allem unserer Homepage (www.uni-giessen.de/zil/ref4 - bitte links "**Kursprogramm**" anklicken) zu entnehmen.

Kurs (Anmeldemodalität)	**Lehrkraft**	**Zeit**	**Ort**
Dänisch II	Sandleben	Mi. 18.00 - 19.30	Phil II - B05
Englisch III – preparation for a study term abroad I (Voraussetzung: Englisch Grundkurs möglichst bis Abitur)	Farrell	Mi. 14.00 - 16.00	Phil II - B05
Englisch IV – preparation for a study term abroad I (Voraussetzung: Englisch Leistungskurs)	Farell	Mi. 16.00 - 18.00	Phil II - B05
Finnisch I	N.N.	siehe Aushang	siehe Aushang
Finnisch II	N.N	siehe Aushang	siehe Aushang
Französisch I	Dittbrenner	Di. 16.00 - 18.00	Phil II - B05
Französisch II	Dittbrenner	Di. 18.00 - 19.30	Phil II - B05
Französisch III - Français pour objectifs académiques	Payen	Fr. 8.00 - 10.00	AGMA Gaffkystr. 11c
Französisch IV	Schneider	Di. 16.30 - 18.00	Phil II - A 33

Italienisch I	Schneider	Mi. 15.00 - 16.30	Phil II - B018
Italienisch II	Schneider	Mi. 16.30 - 18.00	Phil II - B018
Italienisch III - Italiano per obiettivi universitari	Vigano	Do. 14.30 - 16.00	Phil II - B05
Italienisch IV	Vigano	Do. 16.15 - 17.45	Phil II - B05
Polnisch II	Sobieroj	Di. 18.00 - 19.30	Phil I - B24
Portugiesisch I	Tupiassú-Deubler	Mi. 16.00 - 18.00	Phil I - B 24I
Portugiesisch II	Tupiassú-Deubler	Di. 14.00 - 16.00	siehe Aushang
Spanisch I	Fernández Pérez	Di. 16.00 - 18.00	siehe Aushang
Spanisch I	García	Mo. 18.00 - 20.00	Phil I - F05
Spanisch I	Díaz Torres	Do. 16.00 - 18.00	MZVG - Raum 12
Spanisch I	García	Mi. 16.00 - 18.00	siehe Aushang
Spanisch II	Díaz Torres	Do. 18.00 - 20.00	MZVG - Raum 12
Spanisch II	Sanjuan Rojas	Mo. 16.00 - 18.00	Phil II - B05
Spanisch III - Español para objetivos académicos	Sanjuan Rojas	Mo. 18.00 - 20.00	Phil II - B05
Spanisch IV	Díaz Torres	Di. 14.00 - 16.00	Phil II - B05
Tschechisch I	Pesek	Mi. 16.00 - 17.30	Phil I - D209
Tschechisch II	Pesek	Mi. 18.00 - 19.30	Phil I - D209
Ungarisch I	Karl	Di. 18.30 - 20.00	Phil I - C 26
Ungarisch II	Karl	Di. 17.00 - 18.30	Phil I - C 26

Die **Kursstufen** bauen aufeinander auf:

I:	Anfänger/innen
II:	Aufbaukurs
III:	Fortgeschrittene
IV:	Konversationskurs

Bei Fragen zum Sprachkursprogramm wenden Sie sich an das Koordinationsbüro, unter ☎ 0641/99-16111, Philosophikum II, Haus A, Raum 038 oder per E-Mail an: Referat.Fremdsprachen@zil.uni-giessen.de

Studentenwerk Gießen - Robert Bosch Stiftung

Polnisch für Anfänger ohne Vorkenntnisse Nähere Informationen über Ulla.Spannring@studwerk.uni-giessen.de und ☎ 0641/40 00 81 61	Matus	nach Absprache
Polnisch für Anfänger mit Vorkenntnissen	Matus	nach Absprache
Polnisch für Fortgeschrittene	Matus	nach Absprache

Fachbereich 01 - Rechtswissenschaft

1

Dekanat:	Dekanin:	Prof. Dr. Gabriele Wolfslast, ☎ 99-21000/-21001, Licher Straße 72, 35394 Gießen
	Prodekan:	Prof. Dr. Christoph Benicke, ☎ 99-21300, Licher Straße 76, 35394 Gießen
	Studiendekanin:	Prof. Dr.Gabriele Britz, ☎ 99-21070, Hein-Heckroth-Straße 5, 35390 Gießen
	Geschäftszimmer:	Licher Straße 72, 35394 Gießen Dekanat@fb01.uni-giessen.de VA Kornelia Mambour, VA Ingrid Marx, ☎ 99-21000/-21001, Fax 99-21009

Die aktuellen Veranstaltungsdaten sind ab 1. März 2005 im Internet unter http://vv.uni-giessen.de veröffentlicht

Verbindlichkeiten

PF	=	Pflichtfach
WvV Exa	=	Vertiefung zur Examensvorbereitung
GI F	=	Grundlagenfach
WF	=	Wahlfach
WPF	=	Wahlpflichtfach

Studienphase
1. = 1. Semester, **1./2.** = 1./ 2. Semester, etc.

Veranstaltungsarten
Vl = Vorlesung, **Ü** = Übung, **Si** = Seminar, **Koll** = Kolloquium, **Tut** = Tutorium, **Kl** = Klausur

Studienfachberater in den neuen Wahlfachgruppen sind:

WP 1	Prof Dr. Lipp	**W 1**	N.N.
WP 2	Prof. Dr. Schapp	**W 2**	Prof. Dr. Schapp
WP 3	Prof. Dr. Lipp, Vertreter: N.N.	**W 3**	N.N.
WP 4	Prof. Dres. Hammen, Walker	**W 4**	Prof. Dr. Lipp
WP 5	Prof. Dr. Kreuzer	**W 6**	Prof. Dres. des Zivilrechts
WP 6	Prof. Dres. Britz, Marauhn	**W 7**	Prof. Dr. Lipp, Vertreter: N.N.
WP 7	Prof. Dres. Groß, Lange	**W 8**	N.N., Vertreter: Prof. Dr. Walker
		W 9	Prof. Dr. Walker
		W 10	Prof. Dr. Hammen, Vertreter: Prof. Dr. Ekkenga
		W 11	Prof. Dr. Ekkenga, Vertreter: Prof. Dr. Hammen
		W 13	Prof. Dr. Benicke
		W 14	Prof. Dres. Britz, Groß, Lange
		W 15	Prof. Dr. Giesen
		W 16	Prof. Dr. Orth
		W 17	N.N.
		W 18	Prof. Dr. Lange
		W 19	Prof. Dr. Marauhn
		W 20	Prof. Dres. Britz, Marauhn
		W 21	Prof. Dres. Groß, Lange
		W 22	Prof. Dr. Groß
		W 23	Prof. Dr. Kreuzer
		W 24	Prof. Dr. Hecker

Kontaktperson für ausländische Studierende:
Prof. Dr. Thilo Marauhn, Licher Straße 76, ☎ 99-21150/-21151

Raumübersicht

A 014,	Audimax, Haus A, Phil II, Karl-Glöckner-Straße 21
A 025,	Hörsaal, Haus A, Phil II, Karl-Glöckner-Straße 21
A 109,	Hörsaal, Haus A, Phil II, Karl-Glöckner-Straße 21
A 110,	Hörsaal, Haus A, Phil II, Karl-Glöckner-Straße 21
HS 020,	Hörsaal, Licher Straße 68
HS 021,	Hörsaal, Licher Straße 68
HS 024,	Hörsaal, Licher Straße 68
HS 031,	Hörsaal, Licher Straße 68
HS 032,	Hörsaal, Licher Straße 68
HS 1,	Hörsaal, Licher Straße 68
HS 2,	Hörsaal, Licher Straße 68
HS 24,	Hörsaal, Licher Straße 68
HS 25,	Hörsaal, Licher Straße 68
HS 27,	Hörsaal, Licher Straße 68
HS 28,	Hörsaal, Licher Straße 68
HS 3,	Hörsaal, Licher Straße 68
HS 30,	Hörsaal, Licher Straße 68
HS 31,	Hörsaal, Licher Straße 68
HS 4,	Hörsaal, Licher Straße 68
HS 601,	Hörsaal, Licher Straße 66
n.b.,	noch nicht bekannt,
s.b.A.,	siehe besonderen Aushang

Abschnitt I: Pflichtfächer 1. - 5. Fachsemester

PF	VI	1.	**Einführung in das Privatrecht, 4st.** (einschl. Allgem. Teil des BGB) verbunden mit der Einführung in die Rechtswissenschaft, dazu Tutorien (siehe auch gesonderten Aushang), (Jura)	Walker	Mo 10.00 - 12.00, HS 1 Di 8.00 - 10.00, HS 1
PF	VI	1.	**Strafrecht I, 2st.** (Einführung: zentrale Tötungs- und Körperverletzungsdelikte; Verbrechensaufbau), 2st.(zugleich Vorbereitungsveranstaltung für das Gerichtspraktikum gem. § 2 II JAO), (Jura)	Wolfslast	Di 10.00 - 12.00, HS 1
GI F	VI	1./2.	**Einführung in die Rechtssoziologie, 2st.** (Jura)	Bäuerle	Di 18.00 - 20.00, HS 1
PF	VI	1./2.	**Staatsorganisationsrecht, 4st.** mit vorlesungsbegleitenden Arbeitsgemeinschaften, 2st. 1. bis 2. Semester, (Jura)	Groß	Di 14.00 - 16.00, HS 4 Mi 10.00 - 12.00, HS 4
PF	VI	2./1.	**Strafrecht II, 4st.** (AT, Del. gg. d. Person/Rest, Freiheitsdel.) + 1st. Übung, mit vorlesungsbegleitenden Arbeitsgemeinschaften, (Jura)	Gropp	Do 8.00 - 10.00, HS 2 Do 10.00 - 12.00, HS 4
PF	VI	2.	**Europarecht I, 2st.** ab 2. Semester, (Jura)	N.N.	Di 12.00 - 14.00, HS 2
PF	VI	2./3.	**Schuldrecht Allgemeiner Teil, 4st.** mit vorlesungsbegleitenden Arbeitsgemeinschaften, 2 st., (Jura)	N.N.	Di 16.00 - 18.00, HS 3 Mi 14.00 - 16.00, HS 4
PF	VI	2./3.	**Schuldrecht Besonderer Teil, 4st.** mit vorlesungsbegleitenden Arbeitsgemeinschaften, 2st., (Jura)	Hammen	Mo 14.00 - 16.00, HS 4 Do 14.00 - 16.00, HS 4
WPF	VI	4/3	**Grundzüge des Erbrechts, 2st.** WP 3, (Jura)	Ekkenga	Mi 8.00 - 10.00, HS 1
PF	VI	4/3	**Zivilprozessrecht I, 2st.** (Jura)	N.N.	Di 8.00 - 10.00, A 110
PF	VI	ab 4.	**Europarecht II, 2st.** (Jura)	Heselhaus	Mo 16.00 - 18.00, HS 3
PF	Ü	4/3	**Übung im Strafrecht für Fortgeschrittene 2st.** Klausuren: Do, 28.04.05 u. Do, 23.06.05, 8 - 11 Uhr (HS 3 und HS 24), (Jura)	Hecker, Wörner,Sinn	Do 8.00 - 10.00, A 025
PF	VI	4./5.	**Besonderes Verwaltungsrecht, 4st.** mit vorlesungsbegleitenden Arbeitsgemeinschaften, 2st., (Jura)	Lange	Mo 10.00 - 12.00, HS 2 Di 10.00 - 12.00, HS 2
PF	Ü	4./5.	**Übung im Bürgerlichen Recht für Fortgeschrittene, 2st.** Klausuren: Mittwoch 10 - 13 Uhr (Jura)	Ekkenga	Mi 10.00 - 12.00, HS 2

PF	VI	4./5.	**Gesellschaftsrecht I , 3st.** (Jura)	Hammen	Di 16.00 - 18.00, HS 2 Do 16.00 - 17.00, HS 2
PF	VI	4./5.	**Individualarbeitsrecht, 2st.** (Jura)	Walker	Di 14.00 - 16.00, HS 24
PF	VI	4./5.	**Verwaltungsprozessrecht, 2st.** (Jura)	Britz	Do 10.00 - 12.00, HS 2
PF	Ü	ab 5.	**Übung im Öffentlichen Recht für Fortgeschrittene, 2x2st.** 5./6. Semester Klausuren: Montag 13 - 16 Uhr, (Jura)	Groß, N.N.	Mo 14.00 - 16.00, HS 24 Mo 14.00 - 16.00, HS 2

Abschnitt II: Vertiefungsveranstaltungen zur Examensvorbereitung

WvV Exa	VI	ab 6.	**Vertiefung im Zivilrecht: Sachenrecht, 2st.** (ohne EBV), (Jura)	Fritzsche	Di 12.00 - 14.00, HS 24
WvV Exa	VI	ab 6.	**Vertiefung im Zivilrecht, 2st.** Vertragsrechts (Rechtsgeschäftslehre, Verbrauchervertragsrecht), (Jura)	Steinbach	Fr 10.00 - 12.00, HS 021
WvV Exa	VI	ab 6.	**Vertiefung im Zivilrecht, 4st.** Vertragsarten des Besonderen Schuldrechts und moderne Vertragstypen Die Vorlesung wird am Anfang des Semesters als Blockveranstaltung gehalten. (Jura)	Benicke	Mi 8.00 - 10.00, HS 28 Do 8.00 - 10.00, HS 28
WvV Exa	VI	ab 6.	**Vertiefung II im Strafrecht, 3st.** (Schwerpunkt im Besonderen Strafrecht) (Jura)	Hecker	Di 8.00 - 11.00, A 109
WvV Exa	VI	ab 6.	**Vertiefung im Verfassungsprozessrecht, 2st.** Staatsorganisationsrecht und Verfassungsprozessrecht (insbes. abstrakte Normenkontrolle, Organstreitverfahren, Bund-Länder-Streit), (Jura)	N.N.	Mo 16.00 - 18.00, HS 30
WvV Exa	VI	ab 6.	**Vertiefung I im Verwaltungsrecht und im Verwaltungsprozessrecht, 2st.** (Schwerpunkt im Allgemeinen Verwaltungsrecht), (Jura)	Rubel	Fr 8.30 s.t. - 10.00, HS 2
WvV Exa	VI	ab 6.	**Vertiefung zur Examensvorbereitung, 2st.** Zivilrechtlicher Examensklausurenkurs, (14-tägig), (Jura)	Wieser	Mi 14.00 - 16.00, HS 031

Abschnitt III: Wahlpflichtfächer und Wahlfächer nach den Abschnitten II und III der Anlage zu § 1 JAO

WPF,PF	VI	ab 5.	**Rechtsgeschichte des 18.-20. Jahrhunderts, 2st.** P / WP 1, (Jura)	Lipp	Di 18.00 - 20.00, HS 25
WPF	SI	ab 5.	**Seminar zur Rechtsgeschichte des 18. - 20. Jahrhunderts II, 2st.** Deutsche und europäische Privatrechtsgeschichte, WP 1 / W 4, (Jura)	Dölemeyer	Di 14.00 - 16.00, HS 020
WPF	VI	5.	**Vertiefung im Gesellschaftsrecht I, 2 st.** Einführung in das Kapitalgesellschaftsrecht. Allgemeine Lehren zur juristischen Person, das Trennungsprinzip im Aktien- und GmbH-Recht, Gläubigerschutz (Kapitalaufbringung und Kapitalerhaltung), Mitgliedschaftsrechte und Minderheitenschutz WP 4, (Jura)	Ekkenga	Mi 18.00 - 20.00, HS 021
WPF	VI	ab 6.	**Strafrecht: Besonderer Teil (soweit nicht Pflichtfach), 2st.** WP 5, (Jura)	Gropp	Mo 8.00 - 10.00, HS 020

WPF	VI	ab 6.	**Vertiefung im Individualarbeitsrecht, 2st.** WP 4, (Jura)	Jung	Do 18.00 - 20.00, HS 27
WPF	Ü	ab 5.	**Übung und Examinatorium im WP 5, 2st.** (Kriminologie, Jugendstrafrecht, Strafvollzug, Straf- und Strafprozessrecht), Vertiefungsveranstaltung mit Klausuren und Hausarbeit (Klausuren 4st.) 16.00 - 20.00 Uhr WP 5, (Jura)	Kreuzer	Mo 18.00 - 20.00, HS 031
WPF	Ü	ab 6.	**Übung im Arbeitsrecht, 2st.** Klausuren 5st., Termine und Ort entnehmen Sie bitte dem Aushang. WP 4, (Jura)	Walker	Di 10.00 - 12.00, HS 30
WF	VI	ab 7.	**Strafzumessung und strafrechtliche Sanktionen, 1st.** WP 5, (Jura)	Kreuzer	Mi 12.00 - 13.00, s.b.A.
WPF	VI	ab 5.	**Jugendstrafrecht, 2st.** WP 5, (Jura)	Kreuzer	Di 16.00 - 18.00, HS 27
WPF	VI	ab 5.	**Strafvollzug, 1st., mit kleiner Exkursion** WP 5, (Jura)	Kreuzer	Mi 13.00 - 14.00, HS 27
WPF	Si	ab 6.	**Seminar über Kriminologie, 2st.** WP 5 / W 23, (Jura)	Stock	Mo 17.00 - 19.00, s.b.A.
WF	Si	3.	**Seminar zur Verfassungsvergleichung, 2st.** W 19, ab 3. Semester, (Jura)	Bryde	n.b. -, s.b.A.
WF	Si	ab 5.	**Seminar im Medienrecht, 2st.** W 22, (Jura)	Groß	n.b. -, s.b.A.
WPF	Koll	ab 4.	**Europa- und Völkerrecht in der Entscheidungspraxis (Jean Monnet Modul), 2st.** WP 6, (Jura)	Marauhn, Lehrende des Fachbereichs	Mo 18.00 - 20.00, HS 021
WF	VI	3.	**Wirtschafts- und Umweltstrafrecht, 2st.** ab 3. Semester, (Jura)	Hecker	Fr 10.00 - 12.00, HS 021
WPF	VI	ab 5.	**Vertiefung im Besonderen Verwaltungsrecht, 2st.** (Schwerpunkte des Kommunal-, Bau-, Umwelt- und Planungsrechts zur Examensvorbereitung im WP 7) WP 7 / W 14 / W 21, (Jura)	Fritz	Mi 14.00 - 16.00, HS 1
WPF	Si	ab 5.	**Seminar Europäische Finanzdienstleistungen, 2st.** WP 6 / W 20, (Jura)	Marauhn, Langenbucher	n.b. -, s.b.A.
WPF	VI	ab 5.	**Wirtschaftsverwaltungsrecht II, 2st.** W 14, 14-tägig, (Jura)	Aschke	Fr 14.00 - 17.00, HS 021
WF	VI	ab 4.	**Neuere Privatrechtsgeschichte, 2st.** W 4, (Jura)	Lipp	Mo 14.00 - 16.00, HS 020
WF	VI	ab 5.	**Vertiefung im Familienrecht, 2st.** W 7, (Jura)	Lipp	Do 14.00 - 16.00, HS 031
WF	VI	ab 5.	**Vertiefung im Erbrecht, 2st.** W 7, (Jura)	Lipp	Mi 10.00 - 12.00, HS 020
WF	VI	ab 6.	**Insolvenzrecht, 2st.** W 8, (Jura)	N.N.	Mi 10.00 - 12.00, HS 30
WPF	Si	ab 5.	**Seminar im Kommunalrecht und Umweltrecht, 2st.** WP 7 / W 14 / W 21, (Jura)	Lange	Do 18.00 - 20.00, HS 032
WF	VI	ab 5.	**Gewerblicher Rechtsschutz/Urheberrecht, 2st.** W 11, (Jura)	Jestaedt	Mo 10.00 - 12.00, HS 020
WF	Si	ab 5.	**Seminar im Arbeitsrecht, 2st.** W 9, Blockveranstaltung im Schloß Rauischholzhausen in der Zeit vom 13.06.2005 - 15.06.2005. (Jura)	Walker	n.b. -, s.b.A.

WF	VI	ab 5.	**Internationales Privatrecht und Zivilverfahrensrecht, 3st.** W 13, (Jura)	Benicke	Mi 16.00 - 18.00, Do 12.00 - 13.00, HS 021
WF	VI	ab 5.	**Völkerrecht II, 2st.** W 19,(Jura)	Gastdozenten	n.b. - , s.b.A.
WF	VI	ab 6.	**Vertiefung im Gesellschaftsrecht II, 2st.** Europäisches Gesellschaftsrecht W 10, (Jura)	Hammen	Mo 10.00 - 12.00, HS 30
WF	VI	3.	**Bank- und Kapitalmarktrecht als Vertiefungsvorlesung zum Schuld- und Sachenrecht, 2st.** W 10, ab 3. Semester, (Jura)	Kümpel	Mo 10.00 - 12.00, HS 27
WF	VI	ab 5.	**Sozialrecht II, 2st.** Vertiefung im Sozialrecht und Sozialverfahrensrecht, 14-tägig W 15, (Jura)	Schlegel	Mo 9.00 - 13.00, HS 25
WF	VI	ab 5.	**Steuerrecht I, 2st.** W 16, (Jura)	Orth	Di 17.00 - 19.00, HS 031
WPF	VI	ab 5.	**Umweltrecht II, 2st.** WP 7 / W 14, (Jura)	Ellinghaus	Di 8.30 - 10.00, HS 28
WF	VI	3.	**Rechtsmedizin für Juristen, 2st.** W 23, ab III. Semester, 14-tägig, (Jura)	Weiler und Mitarbeiter	Mi 14.00 - 16.00, HS 2
WF	VI	3.	**Europäisches und internationales Strafrecht, 2st.** ab 3. Semester, (Jura)	Hecker	Fr 8.00 - 10.00, HS 031
WF	Si	ab 5.	**Seminar: Nebenstrafrecht, 2st.** W 24, (Jura)	Schroth	n.b. - , s.b.A.
WPF	VI	ab 5.	**Strafprozessrecht II, 2st.** (HV, Rechtsbehelfe), WP 5, (Jura)	Weider	Do 10.00 s.t. - 11.30, HS 021
WF	Si	ab 5.	**Seminar im Steuerrecht, 2st.** W 16, Blockseminar, (Jura)	Orth	n.b. - , s.b.A.
WF	VI	4.	**Medizinstrafrecht, 2st.** W 23, ab 4. Semester, (Jura)	Rothärmel	Mi 16.00 - 18.00, HS 30
WF	VI	ab 5.	**Ausgewählte Fragen der wirtschaftsrechtlichen Vertragsgestaltung, 2st.** W 11/13, ab 5. Semester, (Jura)	Kath	Di 16.00 - 18.00, HS 28
WF	Si	2.	**Seminar zur juristischen Methodenlehre und Relationstechnik des Zivilrechts, 2st.** W2, (Jura)	Schapp, Gödicke	Di 18.00 - 20.00, HS 30
WPF	Si	2.	**Seminar: Einführung in sozialwissenschaftliche Theorien und Methoden in der Kriminologie, 2st.** WP 5 / W 23, ab 2. Semester, (Jura)	Köllisch	Do 16.00 - 18.00, s.b.A.
WPF	Si	3.	**Seminar im Öffentlichen Recht, 2st.** WP 6 / W 1, ab 3. Semester, (Jura)	N.N.	n.b. - , s.b.A.
WF	Si	3.	**Wirtschaftsrechtliches Seminar, 2st.** W 10, Blockveranstaltung, (Jura)	Ekkenga	n.b. - , s.b.A.
WPF	Si	ab 4.	**Rechtsvergleichendes Seminar, 2st.** Blockseminar, WP 3 / W 7/13, (Jura)	Benicke	n.b. - , s.b.A.

Abschnitt IV: Fremdsprachige Lehrveranstaltungen

WF	VI	1.	**English Commercial Law, 2st.** W 13, für alle Semester, (Jura)	Lewis	Mi 8.00 - 10.00, HS 31
WF	VI	1.	**Système du droit francais/Terminologie juridique francaise, 2st.** (Das französische Rechtssystem) Die Lehrveranstaltung findet in französischer Sprache statt. W 13, für alle Semester; Zusätzliche Veranstaltung zum ausländischen Recht. (Jura)	Brass	Di 12.00 - 14.00, HS 021

WF	VI	3.	**Besonderes Internationales Recht** (Gastvorlesungen der Universität Madison) W 19, ab III. Semester, (Jura)	N.N.	n.b. - , s.b.A.

Abschnitt V: Seminare, soweit nicht bei den Wahlpflicht- und Wahlfächern angekündigt

WF	Si	2.	**Seminar im Öffentlichen Recht, 2st.** ab 3. Semester, (Jura)	Britz	Do 18.00 - 20.00, HS 020
WF	Si	ab 4.	**Umweltrechtliches Praktikerseminar, 2st.** (1 x monatlich) s. bes. Aushang. Ausweichhörsaal ist Hörsaal 1. W 14, (Jura)	Lange	Do 18.00 - 20.30, HS 021
WF	Si	ab 6.	**Kriminologisches Praktikerseminar, 3st.** (in 14-tägigem Wechsel/monatlich) WP 5 / W 23, (Jura)	Kreuzer	Di 18.00 - 20.30, HS 021
WF	Si	ab 5.	**Arbeitsrechtliches Praktikerseminar, 2st.** Zwei Veranstaltungen pro Semester, (Jura)	Walker,Giesen	Do 17.00 - 19.00, HS 1
WPF	Si	ab 6.	**Seminar über Strafvollzug, 2st.** WP 5 / W 23, (Jura)	Kreuzer	Mi 18.00 - 20.00, s.b.A.
WPF	Si	5.	**Seminar Recht und Ethik in der Medizin, 2st.** W 23, (Jura)	Wolfslast,Schmidt	n.b. - , s.b.A.
WF	Si	2.	**Seminar im Rahmen des Kaliningrad-Gießen-Projekts, 2st.** gemeinsam mit Studierenden aus Kaliningrad ab 2. Semester, W 19, (Jura)	Bryde, N.N.	n.b. - , s.b.A.

Abschnitt VI: Veranstaltungen zum Erwerb von Schlüsselqualifikationen

WF	VI	3.	**Konfliktbehandlung durch Juristen I - Gesprächsführung, 2st.** ab 3. Semester Anmeldungen sind ab 04.04.2005 unter KristinaReitz@Reitz-und-Lang.de möglich. (Jura)	Reitz	Mo 18.00 - 20.00, HS 30
WPF	VI	ab 5.	**Das anwaltliche Mandat im Individualarbeitsrecht, 2st.** WP 4 / W 9, (Jura)	Baeck	Mo 16.00 - 18.00, HS 30

Termine des Examensklausurenkurses (einschließlich Probeexamen)

WvV Exa	KI	ab 6.	**Probeexamen (Zivilrecht)** Klausur: Donnerstag, den 31.03. (9 - 14 Uhr), Besprechungstermin: Freitag, den 22.04. (16 - 18 Uhr), (Jura)	Giesen	Do 9.00 - 14.00, HS 24 Fr 16.00 - 18.00, HS 24
WvV Exa	KI	ab 6.	**Probeexamen (Strafrecht)** Klausur: Freitag, den 01.04. (9 - 14 Uhr), Besprechungstermin: Freitag, den 29.04. (16 - 18 Uhr), (Jura)	Gropp	Fr 9.00 - 14.00, HS 24 Fr 16.00 - 18.00, HS 24
WvV Exa	KI	ab 6.	**Probeexamen (Öffentliches Recht)** Klausur: Montag, den 04.04. (9 - 14 Uhr), Besprechungstermin: Freitag, den 13.05. (16 - 18 Uhr), (Jura)	Lange	Mo 9.00 - 14.00, HS 24 Fr 16.00 - 18.00, HS 24
WvV Exa	KI	ab 6.	**Examensklausurenkurs (Zivilrecht)** Klausur: Samstag, den 23.04. (8 - 13 Uhr), Besprechungstermin: Freitag, den 03.06. (16 - 18 Uhr), (Jura)	Benicke	Sa 8.00 - 13.00, HS 24 Fr 16.00 - 18.00, HS 24
WvV Exa	KI	ab 6.	**Examensklausurenkurs (Öffentliches Recht)** Klausur: Samstag, den 30.04. (8 - 13 Uhr), Besprechungstermin: Freitag, den 10.06. (16 - 18 Uhr), (Jura)	Britz	Sa 8.00 - 13.00, HS 24 Fr 16.00 - 18.00, HS 24

WvV Exa	Kl	ab 6.	**Examensklausurenkurs (Zivilrecht)** Klausur: Samstag, den 14.05. (8 - 13 Uhr), Besprechungstermin: Freitag, den 17.06. (16 - 18 Uhr), (Jura)	Benicke	Sa 8.00 - 13.00, HS 24 Fr 16.00 - 18.00, HS 24
WvV Exa	Kl	ab 6.	**Examensklausurenkurs (Strafrecht)** Klausur: Samstag, den 21.05. (8 - 13 Uhr), Besprechungstermin: Freitag, den 24.06. (16 - 18 Uhr), (Jura)	Wolfslast	Sa 8.00 - 13.00, HS 24 Fr 16.00 - 18.00, HS 24
WvV Exa	Kl	ab 6.	**Examensklausurenkurs (Öffentliches Recht)** Klausur: Samstag, den 04.06. (8 - 13 Uhr), Besprechungstermin: Freitag, den 01.07. (16 - 18 Uhr), (Jura)	Groß	Sa 8.00 - 13.00, HS 24 Fr 16.00 - 18.00, HS 24
WvV Exa	Kl	ab 6.	**Examensklausurenkurs (Zivilrecht)** Klausur: Samstag, den 11.06.05 (8-13 Uhr), Besprechungstermin: Freitag, den 08.07. (16 - 18 Uhr), (Jura)	Ekkenga	Sa 8.00 - 13.00, HS 24 Fr 16.00 - 18.00, HS 24

Für Hörer aller Fachbereiche

WF	VI	4.	**Medizinstrafrecht, 2st.** W 23 ab 4. Semester, (Jura)	Rothärmel	Mi 16.00 - 18.00, HS 30
WPF	Koll	ab 4.	**Europa- und Völkerrecht in der Entscheidungspraxis, 2st.** (Jean-Monnet-Modul) WP 6, (Jura)	Heselhaus, Lehrende des Fachbereichs	Mo 18.00 - 20.00, HS 021

Fremdsprachenkurse zur Vorbereitung von Auslandssemestern, organisiert vom Zentrum für interdisziplinäre Lehraufgaben, Referat Sprachen, siehe unter "Hörer aller Fachbereiche"

Informatik-Grundveranstaltungen für Hörer aller Fachbereiche - Seite 63

Fachbereich 02 - Wirtschaftswissenschaften

Dekanat:	Dekan:	Prof. Dr. Wolfgang Scherf, ☎ 99-22000, Licher Straße 74, 35394 Gießen
	Prodekan:	Prof. Dr. Wilfried Krüger, ☎ 99-22430/-22431, Licher Straße 62, 35394 Gießen
	Studiendekan:	Prof. Dr. Franz-Rudolf Esch, ☎ 99-22400/-22401, Licher Straße 66, 35394 Gießen
	Geschäftszimmer:	Licher Straße 74, 35394 Gießen Dekanat@fb02.uni-giessen.de VA Christel Kreiling, ☎ 99-22001, Fax 99-22009

Die aktuellen Veranstaltungsdaten sind ab 1. März 2005 im Internet unter http://vv.uni-giessen.de veröffentlicht.

Zielgruppe

WiWi D	Alle Wirtschaftswissenschaften Diplom
L1:SU AL	Arbeitslehre als Schwerpunkt Sachunterricht (L1-Lehramtsstudiengang)
BWL D	Betriebswirtschaftswissenschaft Diplom
BKÖ, BKA	Bachelor-Studiengang Kernmodul der Studienrichtung Ökotrophologie und der Studienrichtung Agrarwissenschaften und Umweltmanagement
Päd D:NF Wiwi,	Pädagogik-Diplom Nebenfach Wirtschaftswissenschaften, Sozialwissenschaften-Diplom Nebenfach
Soz D:NF Wiwi	Wirtschaftswissenschaften
Ök D	Ökonomie Diplom
VWL D	Volkswirtschaftswissenschaft Diplom

Verbindlichkeiten

EPV	Einführungspflichtveranstaltung
PV	Pflichtveranstaltung
WV	Wahlveranstaltung
WPV	Wahlpflichtveranstaltung
WvV	Wahlvertiefungsveranstaltung

Studienphase

Prom	Promtionsstudium
GS	Grundstudium
GS/HS	Grund- und Hauptstudium
HS	Hauptstudium
HS-Br S	Hauptstudium: Breitenstudium
HS-Ti S	Hauptstudium: Tiefenstudium
soWV	Außercurr. Veranstaltung

Die Veranstaltungen des Grund- und Breitenstudiums (GS + HS B) sind grundsätzlich Pflichtveranstaltungen (PV), die Veranstaltungen im Tiefenfach (HS T) sind Wahlpflichtveranstaltungen (WPV)

Veranstaltungsarten

Wshop	Workshop
H Si	Hauptseminar
Koll	Kolloquium
Kurs	Kursus
Rep	Repetitorium
Si	Seminar
Spr Kurs	Sprachkurs
Tut	Tutorium
Ü	Übung
Vl	Vorlesung
Vl+Ü	Vorlesung mit Übungen

Studienberater des Fachbereichs:
Prof. Dr. Franz-Rudolf Esch, Licher Straße 66, ☎ 99-22401
Sprechzeiten nach Vereinbarung

Raumübersicht

A 014,	Audimax, Haus A, Phil II, Karl-Glöckner-Straße 21	**HS 25,**	Hörsaal, Licher Straße 68
A 025,	Hörsaal, Haus A, Phil II, Karl-Glöckner-Straße 21	**HS 27,**	Hörsaal, Licher Straße 68
A 109,	Hörsaal, Haus A, Phil II, Karl-Glöckner-Straße 21	**HS 28,**	Hörsaal, Licher Straße 68
HS 020,	Hörsaal, Licher Straße 68	**HS 3,**	Hörsaal, Licher Straße 68
HS 021,	Hörsaal, Licher Straße 68	**HS 30,**	Hörsaal, Licher Straße 68
HS 024,	Hörsaal, Licher Straße 68	**HS 31,**	Hörsaal, Licher Straße 68
HS 031,	Hörsaal, Licher Straße 68	**HS 4,**	Hörsaal, Licher Straße 68
HS 032,	Hörsaal, Licher Straße 68	**HS 601,**	Hörsaal, Licher Straße 66
HS 1,	Hörsaal, Licher Straße 68	**n.b.,**	noch nicht bekannt,
HS 2,	Hörsaal, Licher Straße 68	**PC-Pool,**	FB 02, Licher Straße 70
HS 24,	Hörsaal, Licher Straße 68	**s.b.A.,**	siehe besonderen Aushang

WiWi D, PV, GS, VI, 4,00	**Bilanzen** Weitere Informationen: http://wiwi.uni-giessen.de/lv/det/Steuerlehre/889/	Spengel	Di 12.00 - 14.00, A 014
WiWi D, PV, GS, VI, 4,00	**Einführung in das Marketing** (BWLII-3) Weitere Informationen: http://wiwi.uni-giessen.de/lv/det/Esch/934/	N.N.	Di 16.00 - 18.00, HS 4
WiWi D, WPV, GS, VI, 4,00	**Finanzmanagement I** Weitere Informationen: http://wiwi.uni-giessen.de/lv/det/Bessler/1123/	Bessler	Di 08.00 - 12.00, HS 4
WiWi D, PV, GS, VI, 8,00	**Grundlagen der Wirtschaftspolitik** (VWLII-2) Weitere Informationen: http://wiwi.uni-giessen.de/lv/det/IWB/1175/	Ottone	Di 12.00 - 14.00, A 025 Do 10.00 - 12.00, A 025
WiWi D, PV, GS, VI, 0,00	**Kostenrechnung** Weitere Informationen: http://wiwi.uni-giessen.de/lv/det/bwl4/773/	Weißenberger	Do 10.00 - 12.00, A 014
WiWi D, PV, GS, VI, 4,00	**Mathematik II (V)** Weitere Informationen: http://wiwi.uni-giessen.de/lv/det/Rinne/1027/	Reimer	Di 10.00 - 12.00, A 014
WiWi D, PV, GS, VI, 4,00	**Mikroökonomische Theorie** (VWL-II V) Weitere Informationen: http://wiwi.uni-giessen.de/lv/det/Hemmer/1165/	Hemmer	Mo 08.00 - 10.00, A 014 Fr 14.00 - 16.00, A 014, 29.04.2005 Do 14.00 - 16.00, HS 24, 12.05.2005 Fr 14.00 - 16.00, A 014, 13.05./20.05./24.06./01.07./08.07.2005
WiWi D, PV, GS, VI, 0,00	**Produktionsmanagement** Weitere Informationen: http://wiwi.uni-giessen.de/lv/det/bwl4/774/	Weißenberger	Mi 12.00 - 14.00, HS 4
WiWi D, PV, GS, VI, 4,00	**Statistik I (V)** Weitere Informationen: http://wiwi.uni-giessen.de/lv/det/Rinne/1031/	N.N.	Mo 10.00 - 12.00, HS 4
WiWi D, PV, GS, VI, 6,00	**Statistik III (V)** Weitere Informationen: http://wiwi.uni-giessen.de/lv/det/Rinne/1029/	Rinne	Fr 08.00 - 10.00, HS 4
WiWi D, PV, GS, VI, 0,00	**Volkswirtschaftslehre für Nebenfachstudierende II (Mikroökonomik)** Weitere Informationen: http://wiwi.uni-giessen.de/lv/det/Mueller/1168/	Müller	Fr 10.00 - 12.00, A 109
WiWi D, PV, GS, Ü, 4,00	**Mikroökonomische Theorie** (VWL-II Ü) Weitere Informationen: http://wiwi.uni-giessen.de/lv/det/Hemmer/1166/	Hemmer	
WiWi D, PV, GS, Ü, 0,00	**Statistik III (Ü)** Weitere Informationen: http://wiwi.uni-giessen.de/lv/det/Rinne/1030/	N.N.	Mi 08.00 - 12.00, HS 3
WiWi D, PV, GS, Ü, 0,00	**Übung zur Kostenrechnung - Gruppe 1** Weitere Informationen: http://wiwi.uni-giessen.de/lv/det/bwl4/1153/		Mo 16.00 - 18.00, HS 31

WiWi D, PV, GS, Ü, 0,00	**Übung zur Kostenrechnung - Gruppe 10** Weitere Informationen: http://wiwi.uni-giessen.de/lv/det/bwl4/1163/	N.N.	Mi 14.00 - 16.00, HS 032 Mi 18.00 - 20.00, HS 28 Mi 18.00 - 20.00, HS 27
WiWi D, PV, GS, Ü, 0,00	**Übung zur Kostenrechnung - Gruppe 2** Weitere Informationen: http://wiwi.uni-giessen.de/lv/det/bwl4/1155/	N.N.	Mo 18.00 - 20.00, HS 032
WiWi D, PV, GS, Ü, 0,00	**Übung zur Kostenrechnung - Gruppe 3** Weitere Informationen: http://wiwi.uni-giessen.de/lv/det/bwl4/1156/	N.N.	Di 14.00 - 16.00, HS 31
WiWi D, PV, GS, Ü, 0,00	**Übung zur Kostenrechnung - Gruppe 4** Weitere Informationen: http://wiwi.uni-giessen.de/lv/det/bwl4/1157/	N.N.	Mo 16.00 - 18.00, HS 27
WiWi D, PV, GS, Ü, 0,00	**Übung zur Kostenrechnung - Gruppe 5** Weitere Informationen: http://wiwi.uni-giessen.de/lv/det/bwl4/1158/	N.N.	Mo 18.00 - 20.00, HS 28
WiWi D, PV, GS, Ü, 0,00	**Übung zur Kostenrechnung - Gruppe 6** Weitere Informationen: http://wiwi.uni-giessen.de/lv/det/bwl4/1159/	N.N.	Mi 14.00 - 16.00, HS 28
WiWi D, PV, GS, Ü, 0,00	**Übung zur Kostenrechnung - Gruppe 7** Weitere Informationen: http://wiwi.uni-giessen.de/lv/det/bwl4/1160/	N.N.	Mi 14.00 - 16.00, HS 30
WiWi D, PV, GS, Ü, 0,00	**Übung zur Kostenrechnung - Gruppe 8** Weitere Informationen: http://wiwi.uni-giessen.de/lv/det/bwl4/1161/	N.N.	Mi 14.00 - 16.00, HS 31
WiWi D, PV, GS, Ü, 0,00	**Übung zur Kostenrechnung - Gruppe 9** Weitere Informationen: http://wiwi.uni-giessen.de/lv/det/bwl4/1162/	N.N.	Mi 18.00 - 20.00, HS 31
WiWi D, PV, GS, Ü, 0,00	**Übungen zur Volkswirtschaftslehre für Nebenfachstudierende II (Mikroökonomik)** Weitere Informationen: http://wiwi.uni-giessen.de/lv/det/Mueller/1170/	Müller	Mi 10.00 - 12.00, HS 24
WiWi D, PV, GS, Tut, 0,00	**Mathematik II (T)** Weitere Informationen: http://wiwi.uni-giessen.de/lv/det/Rinne/1028/	Reimer	Mo 12.00 - 14.00, HS 021 Mo 12.00 - 14.00, HS 3 Mo 12.00 - 14.00, HS 1
WiWi D, PV, GS, Tut, 0,00	**Statistik I (T)** Weitere Informationen: http://wiwi.uni-giessen.de/lv/det/Rinne/1032/	N.N.	Fr 12.00 - 14.00, HS 4
WiWi D, PV, GS, Tut, 0,00	**Statistik III (T)** Weitere Informationen: http://wiwi.uni-giessen.de/lv/det/Rinne/1164/	Henseling Beutelspacher, Seim, Riedel	Mo 12.00 - 14.00, HS 031 Mo 12.00 - 14.00, HS 30 Do 12.00 - 14.00, HS 30 Do 12.00 - 14.00, HS 031 Fr 12.00 - 14.00, HS 031 Fr 12.00 - 14.00, HS 30
WiWi D, WvV, HS-Br S, VI, 3,00	**Öffentliche Finanzen II** (V-8) Weitere Informationen: http://wiwi.uni-giessen.de/lv/det/Scherf/781/	Scherf	Mo 10.00 - 12.00, HS 3
WiWi D, WvV, HS-Ti S, VI, 3,00	**Absatzwirtschaft der Versicherungsunternehmen** (BH-6) Weitere Informationen: http://wiwi.uni-giessen.de/lv/det/Morlock/762/	Riedel	Mi 12.00 - 14.00, HS 021
WiWi D, WvV, HS-Ti S, VI, 3,00	**Anrechenbare Veranstaltungen inländischer Universitäten** (BL-91) Weitere Informationen: http://wiwi.uni-giessen.de/lv/det/Steuerlehre/979/	Spengel	
WiWi D, WvV HS-Ti S, VI, 3,00	**Anrechenbare Verantstaltungen anderer Fachbereiche** (BL-92) Weitere Informationen: http://wiwi.uni-giessen.de/lv/det/Steuerlehre/968/	Spengel	
WiWi D, WvV, HS-Ti S, VI, 3,00	**Außenhandelstheorie** (VG-1) Weitere Informationen: http://wiwi.uni-giessen.de/lv/det/IWB/1134/	Ottone	Mi 10.00 - 12.00, HS 27

WiWi D, WvV, HS-Ti S, VI, 3,00 WiWi D, WPV, HS-Ti S, VI, 3,00	**Controlling und Entscheidungsrechnungen** (BK-1) Weitere Informationen: http://wiwi.uni-giessen.de/lv/det/bwl4/775/	Weißenberger	Do 12.00 - 14.00, HS 2
WiWi D, WvV, HS-Ti S, VI, 3,00 WiWi D, WPV, HS-Ti S, VI, 3,00	**Electronic Business und Web Site Engineering** (BI-3) Weitere Informationen: http://wiwi.uni-giessen.de/lv/det/Schwickert/729/	Schwickert	Fr 08.00 - 10.00, HS 1
WiWi D, WvV, HS-Ti S, VI, 0,00 WiWi D, WvV, HS-Ti S, VI, 3,00	**Finanzmärkte und Finanzinstitutionen** (BB-1) Weitere Informationen: http://wiwi.uni-giessen.de/lv/det/Bessler/930/	Bessler	
WiWi D, WvV, HS-Ti S, VI, 3,00 WiWi D, WPV, HS-Ti S, VI, 3,00	**Geld, Kredit, Währung II** (VB-1) Weitere Informationen: http://wiwi.uni-giessen.de/lv/det/Alexander/961/	Mandler	Di 14.00 - 16.00, HS 1
WiWi D, WvV, HS-Ti S, VI, 3,00 WiWi D, WPV, HS-Ti S, VI, 3,00	**Geld, Kredit, Währung IV** (VB-3) Weitere Informationen: http://wiwi.uni-giessen.de/lv/det/Alexander/962/	Mandler	Fr 10.00 - 12.00, HS 1
WiWi D, WvV, HS-Ti S, VI, 3,00 WiWi D, WPV, HS-Br S, VI, 3,00	**Information Management** (B-9) Weitere Informationen: http://wiwi.uni-giessen.de/lv/det/Schwickert/730/	Schwickert	Do 12.00 - 14.00, HS 4
WiWi D, WvV, HS-Ti S, VI, 3,00	**Internationale Finanzmärkte** (VG-3) Weitere Informationen: http://wiwi.uni-giessen.de/lv/det/IWB/1135/	Reitz	
WiWi D, WvV, HS-Ti S, VI, 3,00 WiWi D, WPV, HS-Ti S, VI, 3,00 WiWi D, WPV, HS-Br S, VI, 3,00	**Internationales Management I** (B-8) Weitere Informationen: http://wiwi.uni-giessen.de/lv/det/Glaum/1063/	Glaum	Mo 16.00 - 18.00, HS 24
WiWi D, WvV, HS-Ti S, VI, 0,00 WiWi D, WPV, HS-Ti S, VI, 3,00	**Kapitalmarkttheorie und Portfoliomanagement I - Bonds und Futures** (BB-2) Weitere Informationen: http://wiwi.uni-giessen.de/lv/det/Bessler/1124/	Bessler	Mo 14.00 - 18.00, HS 1
WiWi D, WvV, HS-Ti S, VI, 3,00	**Luftverkehrswirtschaft I** (WA-6) Weitere Informationen: http://wiwi.uni-giessen.de/lv/det/Aberle/841/	Winter	Do 14.00 - 16.00, HS 021
WiWi D, WvV, HS-Ti S, VI, 3,00	**Multivariate Statistik (V)** (WB-4) Weitere Informationen: http://wiwi.uni-giessen.de/lv/det/Rinne/1035/	N.N.	Do 10.00 - 12.00, HS 31
WiWi D, WPV, HS-Ti S, VI, 6,00	**Öffentliche Finanzen IV** (VA-12) Weitere Informationen: http://wiwi.uni-giessen.de/lv/det/Scherf/782/	Scherf	
WiWi D, WvV, HS-Ti S, VI, 3,00 WiWi D, WPV, HS-Ti S, VI, 3,00	**Personenversicherungen** (BH-2) Weitere Informationen: http://wiwi.uni-giessen.de/lv/det/Morlock/761/	Morlock	Do 08.00 - 10.00, HS 021
WiWi D, WvV, HS-Ti S, VI, 3,00 WiWi D, WPV, HS-Ti S, VI, 3,00	**Planung und Entwicklung von IuK-Systemen** (BI-1) Weitere Informationen: http://wiwi.uni-giessen.de/lv/det/Schwickert/731/	Schwickert	Do 08.00 - 10.00, HS 1
WiWi D, WvV, HS-Ti S, VI, 3,0 WiWi D, WPV, HS-Ti S, VI, 3,0	**Rechnungslegung nach International Financial Reporting Standards (IFRS)** (BM-1) Weitere Informationen: http://wiwi.uni-giessen.de/lv/det/Glaum/1142/	Glaum	Mo 10.00 - 12.00, HS 021

WiWi D, WvV, HS-Ti S, VI, 3,00 WiWi D, WPV, HS-Br S, VI, 3,00	**Risikomanagement** (B-6) Weitere Informationen: http://wiwi.uni-giessen.de/lv/det/Morlock/758/	Morlock	Di 14.00 - 16.00, HS 3
WiWi D, WvV, HS-Ti S, VI, 3,00 WiWi D, WPV, HS-Ti S, VI, 3,00	**Sachversicherungen** (BH-4) Weitere Informationen: http://wiwi.uni-giessen.de/lv/det/Morlock/760/	Morlock	Mi 08.00 - 10.00, HS 021
WiWi D, WvV, HS-Ti S, VI, 3,00	**Seminar: Theorie und Empirie des internationalen Handels** (VG-4) Weitere Informationen: http://wiwi.uni-giessen.de/lv/det/IWB/1137/	Ottone	
WiWi D, WvV, HS-Ti S, VI, 3,00 WiWi D, WPV, HS-Ti S, VI, 3,00	**Steuern III: Unternehmensbesteuerung und Rechtsformwahl** (BL-2) Weitere Informationen: http://wiwi.uni-giessen.de/lv/det/Steuerlehre/895/	Spengel	Di 08.00 - 10.00, HS 021
WiWi D, WvV, HS-Ti S, VI, 3,00 WiWi D, WPV, HS-Ti S, VI, 3,00	**Steuern IV: Internationale Unternehmensbesteuerung** (BL-3) Weitere Informationen: http://wiwi.uni-giessen.de/lv/det/Steuerlehre/896/	Spengel	Mi 10.00 - 12.00, HS 021
WiWi D, WvV, HS-Ti S, VI, 3,00	**Steuern V: Company Taxation and Tax Planning in the European Union** (BL-4) Weitere Informationen: http://wiwi.uni-giessen.de/lv/det/Steuerlehre/897/	Spengel	Mi 08.00 - 10.00, HS 031
WiWi D, WPV, HS-Ti S, VI, 3,00	**Transportmanagement III** (WA-3) Weitere Informationen: http://wiwi.uni-giessen.de/lv/det/Aberle/843/	Aberle	Mo 08.00 - 10.00, HS 1
WiWi D, WvV, HS-Ti S, VI, 3,00 WiWi D, WPV, HS-Ti S, VI, 3,00	**Transportmanagement IV** (WA-4) Weitere Informationen: http://wiwi.uni-giessen.de/lv/det/Aberle/922/	Aberle	Di 08.00 - 10.00, HS 2
WiWi D, WvV, HS-Ti S, VI, 3,0 WiWi D, WPV, HS-Ti S, VI, 3,0	**Übung „Rechnungslegung nach IFRS"** (BM-6) Weitere Informationen: http://wiwi.uni-giessen.de/lv/det/Glaum/1150/	Glaum	Mo 18.00 - 20.00, HS 31 Mi 14.00 - 16.00, HS 021 Fr 14.00 - 18.00, HS 31
WiWi D, WvV, HS-Ti S, VI, 3,0 WiWi D, WvV, HS-Ti S, VI, 3,00	**Unternehmenszusammenschlüsse** (BM-5) Weitere Informationen: http://wiwi.uni-giessen.de/lv/det/Glaum/1000/	Glaum	Di 16.00 - 18.00, HS 24
WiWi D, WvV, HS-Ti S, VI, 3,00 WiWi D, WPV, HS-Br S, VI, 3,00	**Wachstum und Verteilung (ab VI)** (V-6) Weitere Informationen: http://wiwi.uni-giessen.de/lv/det/Hemmer/1044/	Hemmer	Mi 08.00 - 10.00, HS 2
WiWi D, WvV, HS-Ti S, VI, 3,00 WiWi D, WPV, HS-Br S, VI, 3,00	**Wettbewerbstheorie und -politik** (V-9) Weitere Informationen: http://wiwi.uni-giessen.de/lv/det/Aberle/878/	Aberle	Mo 14.00 - 16.00, HS 3
WiWi D, WPV, HS-Ti S, VI, 4,50	**Wirtschaftsprobleme der Entwicklungsländer I** (VE-1) Weitere Informationen: http://wiwi.uni-giessen.de/lv/det/Hemmer/936/	Hemmer	
WiWi D, WvV, HS-Ti S, VI, 3,00 WiWi D, WPV, HS-Ti S, VI, 3,00	**Zeitreihen I (V)** (WB-1) Weitere Informationen: http://wiwi.uni-giessen.de/lv/det/Rinne/1033/	N.N.	Fr 10.00 - 12.00, HS 31
WiWi D, WvV, HS-Ti S, VI, 3,00 WiWi D, WPV, HS-Ti S, VI, 3,00	**Zeitreihen III (V)** (WB-3) Weitere Informationen: http://wiwi.uni-giessen.de/lv/det/Rinne/1034/	N.N.	Mo 10.00 - 12.00, HS 31
WiWi D, WvV, HS-Ti S, Koll, 0,00	**Diplomandenkolloquium** (BL-8) Weitere Informationen: http://wiwi.uni-giessen.de/lv/det/Steuerlehre/1015/	Spengel	

WiWi D, WvV, HS-Ti S, Koll, 3,00	**Kolloquium II im Fach Öffentliche Finanzen** (VA-7) Weitere Informationen: http://wiwi.uni-giessen.de/lv/det/Scherf/785/	Bischoff	
WiWi D, WvV, HS-Ti S, Koll, 3,00	**Kolloquium zur Betriebswirtschaftlichen Steuerlehre** (BL-9) Weitere Informationen: http://wiwi.uni-giessen.de/lv/det/Steuerlehre/1197/	Spengel	
WiWi D, WvV, HS-Ti S, Ü, 3,00 WiWi D, WPV, HS-Ti S, Ü, 3,00	**Controllinginstrumente** (BK-3) Weitere Informationen: http://wiwi.uni-giessen.de/lv/det/bwl4/776/	Weißenberger	
WiWi D, WvV, HS-Ti S, Ü, 3,00	**Übung 1 zur Vorlesung "Electronic Business und Web Site Engineering"** (BI-8) Weitere Informationen: http://wiwi.uni-giessen.de/lv/det/Schwickert/732/ ~	Treber	Mi 10.00 - 14.00, PC-Pool, 20.04. - 18.05.2005 Mi 10.00 - 12.00, PC-Pool, 01.06.2005
WiWi D, WvV, HS-Ti S, Ü, 0,00 WiWi D, WPV, HS-Ti S, Ü, 3,00	**Übung zu Steuern III und IV** (BL-7) Weitere Informationen: http://wiwi.uni-giessen.de/lv/det/Steuerlehre/890/	Spengel	Di 16.00 - 18.00, HS 021
WiWi D, WvV, HS-Ti S, Ü, 3,00	**Übung zur Vorlesung "Planung und Entwicklung von IuK-Systemen"** (BI-7) Weitere Informationen: http://wiwi.uni-giessen.de/lv/det/Schwickert/733/ ~	Ostheimer	Di 11.00 - 15.00, PC-Pool, 07.06. - 05.07.2005
WiWi D, WvV, HS-Ti S, VI+Ü, 4,5 WiWi D, WPV, HS-Ti S, VI+Ü, 4,5	**Internationale Konzernrechnungslegung** (BM-2) Weitere Informationen: http://wiwi.uni-giessen.de/lv/det/Glaum/1141/	Glaum	Di 10.00 - 12.00, HS 24
WiWi D, WvV, HS-Ti S, VI+Ü, 3,00	**Programmieren in GAUSS** (WB-7) Weitere Informationen: http://wiwi.uni-giessen.de/lv/det/Rinne/1036/	Reimer	
WiWi D, WvV, HS-Ti S, Kurs, 3,00	**Anrechenbare Veranstaltungen ausländischer Universitäten** (BL-90) Weitere Informationen: http://wiwi.uni-giessen.de/lv/det/Steuerlehre/1005/	Spengel	
WiWi D, WvV, HS-Ti S, VI, 3,00 WiWi D, WPV, HS-Ti S, Si, 3,00	**Geldtheoretisches Seminar** (VB-4) Weitere Informationen: http://wiwi.uni-giessen.de/lv/det/Alexander/963/	Alexander, Mandler	Do 16.00 - 18.00, HS 31
WiWi D, WvV, HS-Ti S, Si, 3,00	**Hauptseminar zum Wahlfach Controlling** (BK-4) Weitere Informationen: http://wiwi.uni-giessen.de/lv/det/bwl4/777/	Weißenberger	
WiWi D, WvV, HS-Ti S, Si, 3,00	**Planspielseminar** (BH-8) Weitere Informationen: http://wiwi.uni-giessen.de/lv/det/Morlock/759/	Kottke, Morlock	Di 10.00 - 12.00, HS 021
WiWi D, WvV, HS-Ti S, Si, 6,00	**Projekt-Seminar zur Wirtschaftsinformatik: Bausparkasse Mainz AG** (BI-9) Weitere Informationen: http://wiwi.uni-giessen.de/lv/det/Schwickert/734/ ~	Schwickert	
WiWi D, WvV, HS-Ti S, Kurs, 3,00	**Seminar Bilanzpolitik, Bilanzanalyse und Bewertung** (BM-7) Weitere Informationen: http://wiwi.uni-giessen.de/lv/det/Glaum/1206/	Lindemann	Do 10.00 - 12.00, HS 30
WiWi D, WPV, HS-Ti S, Si, 3,00	**Seminar zu Transportmanagement** (WA-5) Weitere Informationen: http://wiwi.uni-giessen.de/lv/det/Aberle/845/	Aberle	Di 14.00 - 16.00, HS 021
WiWi D, WvV, soWV, Si, 3,00 WiWi D, WvV, HS-Ti S, Si, 3,00	**Seminar zum Marketing** (BE-6) Weitere Informationen: http://wiwi.uni-giessen.de/lv/det/Esch/932/	N.N.	

WiWi D, WvV, HS-Ti S, Si, 3,00	**Seminar zur Betriebswirtschaftlichen Steuerlehre** (BL-5) Weitere Informationen: http://wiwi.uni-giessen.de/lv/det/Steuerlehre/894/	Spengel	
WiWi D, WPV, HS-Ti S, Si, 3,00	**Seminar zur Finanzpolitik II** (VA-8) Weitere Informationen: http://wiwi.uni-giessen.de/lv/det/Scherf/784/	Scherf	
WiWi D, WPV, HS-Ti S, Si, 0,00	**Umweltökonomisches Seminar für Haupt- und Nebenfachstudierende** Weitere Informationen: http://wiwi.uni-giessen.de/lv/det/Mueller/1169/	Müller	Di 12.00 - 15.00, HS 024, 12.04.2005 Do 08.00 - 23.00, HS 024, 16.06.2005 Fr 08.00 - 23.00, HS 024, 17.06.2005 Di 12.00 - 14.00, HS 024, 28.06.2005
WiWi D, WvV, soWV, VI, 3,00 WiWi D, WPV, HS-Ti S, VI, 3,00	**Strategie und Technik der Werbung** (BE-2) Weitere Informationen: http://wiwi.uni-giessen.de/lv/det/Esch/931/	N.N.	Di 14.00 - 16.00, HS 2
WiWi D, WvV, soWV, Ü, 0,00 WiWi D, WvV, HS-Ti S, Ü, 3,00	**Anwendungen zur Verhaltenswissenschaftlichen Marketingforschung** (BE-5) Weitere Informationen: http://wiwi.uni-giessen.de/lv/det/Esch/935/	N.N.	Mi 16.00 - 18.00, HS 2
WiWi D, WvV, soWV, Si, 3,00 WiWi D, WvV, HS-Ti S, Si, 3,00	**Marketing-Planspiel** (BE-7) Weitere Informationen: http://wiwi.uni-giessen.de/lv/det/Esch/933/	N.N.	Di 08.00 - 10.00, HS 27

Fremdsprachenkurse zur Vorbereitung von Auslandssemestern, organisiert vom Zentrum für interdisziplinäre Lehraufgaben, Referat Sprachen, siehe unter "Hörer aller Fachbereiche"

Informatik-Grundveranstaltungen für Hörer aller Fachbereiche - Seite 63

Fachbereich 03 - Sozial- und Kulturwissenschaften

Dekanat: Dekan: Prof. Dr. Klaus Fritzsche, ☎ 99-23000,
Karl-Glöckner-Straße 21, Haus E, 35394 Gießen

Prodekanin: Prof. Dr. Ellen Spickernagel, ☎ 99-25040,
Karl-Glöckner-Straße 21, Haus H, 35394 Gießen

Studiendekanin: Dr. Birgit Retzlaff, ☎ 99-24143,
Karl-Glöckner-Str. 21, Haus B, 35394 Gießen

Geschäftszimmer: Karl-Glöckner-Straße 21, Haus E, 35394 Gießen
2. OG, Zimmer 209 b, 210
Dekanat@fb03.uni-giessen.de

VA Maritta Bühler, Zimmer 209 b,
☎ 99-23001, Fax 99-23009

VA Regina Requero, Zimmer 210,
☎ 99-24001, Fax 99-23009

Die aktuellen Veranstaltungsdaten sind ab 1. März im Internet unter http://vv.uni-giessen.de veröffentlicht.

Die aktuellen Angaben zur Studienfachberatung finden Sie im Internet unter http://uni-giessen.de/fb03/dekanat.

Verbindlichkeit:
PV = Pflichtveranstaltung
WPV = Wahlpflichtveranstaltung
WvV = Wahlvertiefungsveranstaltung
EW I.1 = Einführungen
EW I.2 = Pädagogische Berufe
EW I.3 = Pädagogische Wirklichkeitsbereiche der Erziehung und Bildung
EW I.4 = Theorien der Erziehung und Bildung
EW I.5 = Theorien des Lehrens und Lernens
EW I.6 = Probleme der Erziehung und Bildung in geschichtlicher und vergleichender Sicht
EW I.7 = Wissenschaftstheorie und Methodologie
EW II.1 = Schule
EW II.2 = Erwachsenenbildung und außerschulische Jugendpädagogik
EW II.3 = Berufspädagogik
EW II.4 = Heil- und Sonderpädagogik/Sonderpädagogische Einrichtungen
EW II.5 = Vergleichende EW/Ausländerpädagogik
EW II.7 = Pädagogische Anthropologie
EW II.8 = Geschichte der Pädagogik
EW II.9 = Empirische Pädagogik

Veranstaltungsart:
EV = Einführende Veranstaltung, **Ex** = Exkursion, **Exakoll** = Examenskolloquium, **GAK** = Grundarbeitskreis, **Koll** = Kolloquium, **KU** = Künstlerischer Unterricht, **KU:Ch,O** = Künstlerischer Unterricht: Chor, Orchester, **KU:EU** = Künstlerischer Unterricht: Einzelunterricht, **KU:GU** = Künstlerischer Unterricht: Gruppenunterricht, **KU:UGU** = Künstlerischer Unterricht: Unterrichtsbezogener Gruppenunterricht, **P Si** = Proseminar, **Pj** = Projekt, **Pra** = Praktikum, **Pra Du** = Durchführende Veranstaltungen von Praktika, **Pra F** = Forschungspraktikum, **Pra Na** = Praktikumsnachbereitende Veranstaltung, **Pra Vb** = Praktikumsvorbereitende Veranstaltung, **RiVl** = Ringvorlesung, **Si** = Seminar, **Ü** = Übung, **Vl** = Vorlesung, **Vl+Ü** = Vorlesung mit Übung

Studienphase:
GS = Grundstudium
HS = Hauptstudium

Veranstaltungsbezeichnung mit Angabe des Studiengangs:
*** beim Veranstaltungstitel** = vorbehaltlich der Genehmigung

DTM D	=	Diplomstudiengang Drama, Theater, Medien mit dem Abschluss Diplom-Theaterwissenschaftler/in
EW D	=	Diplom-Erziehungswissenschaftler/in
HaF	=	Hörer aller Fachbereiche
KiMu	=	Kirchenmusiker
L1	=	Lehramt an Grundschulen
L1:ADG	=	Allgemeine Didaktik der Grundschule
L1:BuE	=	Bildung und Erziehung für das Lehramt an Grundschulen
L1:Kit	=	Kindheit für das Lehramt an Grundschulen
L1:SU	=	Sachunterricht für das Lehramt an Grundschulen
L2	=	Lehramt an Haupt- und Realschulen
L2,L5:WF AL	=	Wahlfach Arbeitslehre für das Lehramt an Haupt-, Real- und Sonderschulen
L2,L5:WF Sozk	=	Wahlfach Sozialkunde für das Lehramt an Haupt-, Real- und Sonderschulen
L3	=	Lehramt an Gymnasien
L3:UF Sozk	=	Unterrichtsfach Sozialkunde für das Lehramt an Gymnasien
L4	=	Lehramt an berufsbildenden Schulen
L5	=	Lehramt an Sonderschulen
MA	=	Magister Artium (Sozialwissenschaften und Erziehungswissenschaft, Kunstpädagogik im Haupt- und Nebenfach)
MA:Mupäd	=	Magister Musikpädagogik
MA:Muw	=	Magister Musikwissenschaft
NF:SE	=	Nebenfach- oder Studienelement-Studierende
SenPr	=	Seniorenprogramm
Sowi D	=	Diplom-Sozialwissenschaftler/in

Raumübersicht

A 014, Audimax, Haus A, Phil II, Karl-Glöckner-Str. 21
A 031 Seminarraum, Haus A, Phil II, Karl-Glöckner-Str. 21
A 109, Hörsaal, Haus A, Phil II, Karl-Glöckner-Str. 21
A 110, Hörsaal, Haus A, Phil II, Karl-Glöckner-Str. 21
A 118, Seminarraum, Haus A, Phil I, Otto-Behaghel-Str. 10
AUB1, Großer Hörsaal, Alte Universitätsbibliothek, Bismarckstr. 37
B 05, ZIL-Medienraum, Haus B 05, Phil II, Karl-Glöckner-Str. 21
B 018, Seminarraum, Haus B 018, Phil II, Karl-Glöckner-Str. 21
B 030, Hörsaal, Haus B 030, Phil II, Karl-Glöckner-Str. 21
B 101, Seminarraum, Haus B 101, Phil II, Karl-Glöckner-Str. 21
B 109, Phil II, Seminarraum, Haus B 109, Phil II, Karl-Glöckner-Str. 21
B 116, Seminarraum, Haus B 116, Phil II, Karl-Glöckner-Str. 21
B 201, Netzwerkstatt, Erziehungswissenschaftliche Institute, Haus B 201, Phil II, Karl-Glöckner-Str. 21
B 209, Seminarraum, Haus B 209, Phil II, Karl-Glöckner-Str. 21
B 216, Seminarraum, Haus B 216, Phil II, Karl-Glöckner-Str. 21
B 221, Seminarraum, Haus B 221, Phil II, Karl-Glöckner-Str. 21
C 001, Seminarraum, Haus C 001, Phil II, Karl-Glöckner-Str. 21
C 028, Hörsaal, Haus C 028, Phil II, Karl-Glöckner-Str. 21
D 019, Musiksaal mit Orgel, Haus D, Phil II, Karl-Glöckner-Str. 21
D 025, Seminarraum Musikwissenschaft/ -pädagogik, Haus D, Phil II, Karl-Glöckner-Straße 21
D 026, Musik- und Klavierunterrichtsraum, Haus D 26, Phil II, Karl-Glöckner-Str. 21
D 027, Musik- und Klavierunterrichtsraum, Haus D, Phil II, Karl-Glöckner-Str. 21
D 028, Musik- und Klavierunterrichtsraum, Haus D, Phil II, Karl-Glöckner-Str. 21
D 029, Musik- und Klavierunterrichtsraum, Haus D, Phil II, Karl-Glöckner-Str. 21
D 032, Musik- und Klavierunterrichtsraum, Haus D, Phil II, Karl-Glöckner-Str. 21
D 07, Seminarraum, Haus D, Phil II, Karl-Glöckner-Str. 21
D 08, Seminarraum, Haus D, Phil II, Karl-Glöckner-Str. 21
D 09, Seminarraum, Haus D, Phil II, Karl-Glöckner-Str. 21
E 002, Seminarraum, Haus E, Phil II, Karl-Glöckner-Str. 21
E 01, Dienstzimmer Prof. Gronemeyer, Haus E, Phil II, Karl-Glöckner-Str. 21
E 015, Dienstzimmer Prof. Neckel, Haus E, Phil II, Karl-Glöckner-Str. 21
E 101, Seminarraum, Haus E, Phil II, Karl-Glöckner-Str. 21
E 104, Seminarraum, Haus E, Phil II, Karl-Glöckner-Str. 21
E 106, Seminarraum, Haus E, Phil II, Karl-Glöckner-Str. 21
E 112, Seminarraum, Haus E, Phil II, Karl-Glöckner-Str. 21
E 119, Seminarraum, Haus E, Phil II, Karl-Glöckner-Str. 21
E 119a, Seminarraum, Haus E, Phil II, Karl-Glöckner-Str. 21
E 121, Seminarraum, Haus E, Phil II, Karl-Glöckner-Str. 21
E 201b, Seminarraum, Haus E, Phil II, Karl-Glöckner-Str. 21
E 207, Seminarraum, Haus E, Phil II, Karl-Glöckner-Str. 21
E 214, Medienraum (Videoanlage), Haus E, Phil II, Karl-Glöckner-Str. 21
E 4, Seminarraum, Haus E 4, Phil I, Otto-Behaghel-Str. 10
F 5, Seminarraum, Haus F, Phil I, Otto-Behaghel-Str. 10
H 01, Keramikwerkstatt, Haus H, Phil II, Karl-Glöckner-Str. 21
H 012A, Tiefdruckwerkstatt, Haus H, Phil II, Karl-Glöckner-Str. 21
H 012B, Siebdruckwerkstatt, Haus H, Phil II, Karl-Glöckner-Str. 21
H 014, Malen/Zeichnen/Aktzeichnen, Haus H, Phil II, Karl-Glöckner-Str. 21
H 025, Metallwerkstatt, Haus H, Phil II, Karl-Glöckner-Str. 21
H 027, Holzwerkstatt, Haus H, Phil II, Karl-Glöckner-Str. 21
H 08A, Seminarraum/Puppenbühne, Haus H, Phil II, Karl-Glöckner-Str. 21
H 08P, Seminarraum, Haus H, Phil II, Karl-Glöckner-Str. 21
H 105, Foto- und Videoatelier, Haus H, Phil II, Karl-Glöckner-Str. 21
H 107, Fotolabor, Haus H, Phil II, Karl-Glöckner-Str. 21
H 112, Malatelier/Objekte, Haus H, Phil II, Karl-Glöckner-Str. 21
H 115, Buchdrucken/Plastik/Malen/Zeichnen, Haus H, Phil II, Karl-Glöckner-Str. 21
H 118, Seminarraum, Haus H, Phil II, Karl-Glöckner-Str. 21
HRZ R 014, Hochschulrechenzentrum, Heinrich-Buff-Ring 44
n. bes. Abspr., nach besonderer Absprache
n. Vereinb., nach Vereinbarung
n.b., noch nicht bekannt
RHH, Rauischholzhausen
s. Ank., siehe Ankündigung
s. Aushang d. Inst., siehe Aushang des Instituts
s.b.A., siehe besonderen Aushang

Institut für Erziehungswissenschaft

Berufspädagogik

EW D, EW I.3, GS, P Si EW D/ MA/ L4/ NF:SE, EW I.3, HS, Si EW D/ MA/ L4/ NF:SE, EW II.3, HS, Si	**Aktuelle Entwicklung in der beruflichen Bildung**	Bärenfänger	Mo 14.00 - 16.00, B 116	
EW D/ MA/ L4/ NF:SE, EW II.3, HS, Si EW D/ MA/ L4/ NF:SE, EW II.3, HS, Pra Vb	**Berufsschul- und Betriebspädagogik - Unterweisung in der betrieblichen Ausbildung**	Katz	Mo 16.00 - 18.00, B 116	
EW D, EW I.3, GS, P Si EW D/ MA/ L4/ NF:SE, EW I.3, HS, Si EW D/ MA/ L4/ NF:SE, EW II.3, HS, Si	**Unterrichtskonzepte - Theorie und Praxis von Unterricht**	Schroeckh	Mo 18.00 - 20.00, B 018	
EW D, EW I.5, GS, VI EW D/ L4/ NF:SE, EW I.5, HS, VI EW D/ L4/ NF:SE, EW II.3, HS, VI	**Planung von Lehr-Lernprozessen in der beruflichen Bildung***	N.N.	Di 14.00 - 16.00, B 216	
EW D, EW I.5, GS, P Si EW D/ MA/ L3/ L4/ NF:SE, EW I.5, HS, Si EW D/ MA/ L3/ L4/ NF:SE, EW II.3, HS, Si	**Theorie und Praxis organisationalen Lernens***	N.N.	Di 16.00 - 18.00, B 216	
EW D, EW I.3, GS, VI EW D/ L4/ NF:SE, EW I.3, HS, VI EW D/ L4/ NF:SE, EW II.3, HS, VI	**Berufsbildungspolitik und Berufsbildungsrecht***	N.N.	Mi 8.00 - 10.00, B 216	
EW D, EW I.3, GS, P Si EW D/ MA/ L4/ NF:SE, EW I.3, HS, Si EW D/ MA/ L4/ NF:SE, EW II.3, HS, Si	**Innovationen in der beruflichen Bildung - was bewirken Modellversuche?***	N.N.	Mi 10.00 - 12.00, B 216	

Weiterbildung

EW D/ MA, EW II.2, HS, Si	**Führungskräfteentwicklung bei Lufthansa - ein Blick in die Praxis***	Brantzen	Mo 18.00 - 20.00, B 109, Phil II, VB Fr 14.00 - 18.00, B 109, Phil II, BlockV 27.-29.05.05	25.04.2005
EW D/ MA/ NF:SE, EW II.2, HS, Si	**Interaktionsrituale und Performativität**	Klingovsky	Mi 10.00 - 12.00, B 109, Phil II	
EW D, EW II.2, HS, Si EW D, EW II.3, HS, Si	**Selbstlernarchitekturen** Die Teilnahme ist nur nach persönlicher Voranmeldung möglich.	Forneck	Mi 16.00 - 18.00, s. Ank., B 112, VB Fr 14.00 - 20.00, s. Ank., extern, BlockV 01.-03.04.05	16.03.2005
EW D, EW II.2, HS, Si EW D, EW II.3, HS, Si	**Prozesssteuerung** Die Teilnahme ist nur nach persönlicher Voranmeldung möglich.	Klingovsky	Mi 16.00 - 18.00, s. Ank., B 112, VB Fr 14.00 - 20.00, s. Ank., extern, BlockV 16.-18.09.05	16.03.2005
EW D, EW II.2, HS, Si EW D, EW II.3, HS, Si	**Lernberatung** Die Teilnahme ist nur nach persönlicher Voranmeldung möglich.	Springer	Mi 16.00 - 18.00, s. Ank., B 112, VB Fr 14.00 - 20.00, s. Ank., extern, BlockV 10.-12.06.05	16.03.2005

EW D/ MA, EW I.4,HS, Si EW D/ MA, EW I.6,HS, Si EW D/ MA, EW I.7,HS, Si EW D/ MA, EW II.2, HS, Si EW D/ MA, EW II.9, HS, Si	**Probleme einer pädagogischen Gouvernementalitätsanalyse**	Forneck	Mi 18.00 - 20.00, B 109, Phil II	
EW D/ MA/ L3/ L4, EW I.2, HS, Si EW D/ MA/ L3/ L4, EW I.5, HS, Si EW D/ MA/ L3/ L4, EW II.2, HS, Si EW D/ MA/ L3/ L4, EW II.3, HS, Si	**Lernberatung in pädagogischen Handlungsfeldern**	Forneck	Do 10.00 - 12.00, B 109, Phil II	
EW D/ MA/ L1/ L2/ L3/ L4/ L5, EW I.3, GS, P Si EW D/ MA/ L1/ L2/ L3/ L4/ L5, EW I.6, GS, P Si EW D/ MA/ L1/ L2/ L3/ L4/ L5, EW I.3, HS, Si EW D/ MA/ L1/ L2/ L3/ L4/ L5, EW I.6, HS, Si	**Schule - Wege aus der Sackgasse** Studentisches, autonomes Seminar	Forneck, Studierende des FB 03	Do 14.00 - 16.00, s. Ank., im Inst. f. Politikwissenschaft, Haus E	
EW D/ MA, EW II.2, HS, Si	**Die Weiterbildungsorganisation zwischen Management und Bildungsauftrag**	Robak	Do 14.00 - 16.00, B 109, Phil II	
EW D/ MA/ L3/ L4, EW I.4, HS, Si EW D/ MA/ L3/ L4, EW I.6, HS, Si EW D/ MA/ L3/ L4, EW II.8, HS, Si	**Der pädagogische Diskurs der Moderne: Heydorn**	Forneck	Do 18.00 - 20.00, s. Ank., B 112, VB Fr 14.00 - 20.00, s. Ank., extern, BlockV 01.-03.07.05	14.04.2005
EW D/ MA/ NF:SE, EW II.2, HS, Si	**Beschäftigungssicherung durch Weiterbildung?***	Schotte	Fr 14.00 - 16.00, B 109, Phil II, VB Fr 14.00 - 19.00, B 109, Phil II, BlockV 20.-22.05.05	15.04.2005

Exkursionen der eb.giessen
Die Abteilung für Erwachsenenbildung bietet Ihnen jetzt mit dem Modul „Exkursion" des eb.web die Möglichkeit, jederzeit Exkursionen selbstorganisiert und von uns individuell betreut durchzuführen. Weitere Informationen: http://www.erwachsenenbildung.uni-giessen.de/exkursionen

Pädagogik des Jugendalters

EW D/ MA/ L1/ L2/ L3/ L4/ L5, EW I.3, HS, Si EW D/ MA/ L1/ L2/ L3/ L4/ L5, EW I.5, HS, Si	**Diagnose und Evaluation von Unterricht** ab 3. Semester	Prell	Di 10.00 - 12.00, B 018	
L1/ L2/ L3/ L4, EW II.8, GS, VI L1/ L2/ L3/ L4, EW II.8, HS, VI	**Geschichte der Jugend**	Ecarius	Mi 10.00 - 12.00, A 109	
EW D/ MA, EW II.2, HS, Si EW D/ MA, EW II.9, HS, Si	**Qualitative Forschung: Methoden und Praxis**	Ecarius	Mi 18.00 - 20.00, B 018	
EW D/ MA, EW I.2, HS, Si EW D/ MA, EW II.3, HS, Si	**Jugend und Generation**	Ecarius	Do 8.00 - 10.00, B 216	
EW D/ MA, EW II.5, HS, Si	**Jugend und Generation - Soziale Ungleichheit**	Ecarius	Do 12.00 - 14.00, B 216	

EW D/ MA/ L2/ L3, EW I.4, HS, Si EW D/ MA/ L2/ L3, EW II.2, HS, Si	**„Umgang" mit Jugendlichen - Nagelprobe für pädagogische Kompetenz** ab 5. Semester	Hain	Fr 10.00 - 12.00, B 018, VB Fr 14.00 - 18.00, B 018, BlockV 24.-26.06.05	22.04.2005
L4, WPV, GS, Pra	**Sozialpädagogisches Praktikum**	Prell	n.b. - , n. Vereinb.	
EW D/ MA/ L1/ L2, WPV, GS, Koll	**Anleitung zum empirisch-wissenschaftlichen Arbeiten**	Prell	n.b. - , n. Vereinb.	

Systematische/Vergleichende Erziehungswissenschaft

EW D,/ MA/ L5, EW I.4, GS, P Si EW D,/ MA/ L5, EW I.6, GS, P Si	**Grundfragen der Erziehungswissenschaft** Einführende Veranstaltung im Grundstudium	Lechner	Mo 10.00 - 12.00, B 216	
EW D/ MA/ L5, EW I.6, GS, P Si	**Geschichte der Kindheit**	Retzlaff	Mo 10.00 - 12.00, B 209	
EW D/ MA/ L1:BuE/ L2/ L3/ L4/ L5, EW I.6, GS, VI	**Dimitrie Gusti (1880 - 1995): Rumänischer Soziologe, Sozialreformer und Bildungspolitiker**	Oschlies	Mo 11.00 - 15.00, A 110, 14-tägl.	11.04.2005
EW D, EW I.3, GS, P Si MA, EW I.3, GS, P Si	**Gewalt**	Retzlaff	Mo 14.00 - 16.00, B 216	
EW D/ MA/ L5, EW I.4, GS, VI EW D/ MA/ L5, EW I.7, GS, P Si	**Allgemeine Wissenschaftstheorie und Probleme pädagogischer Theoriebildung**	Knell	Mo 16.00 - 18.00, A 118	
EW D/ MA/ L3, EW I.4, GS, P Si	**Einführung in die Erziehungsphilosophie I**	Lechner	Di 10.00 - 12.00, B 216	
EW D, EW I.7, GS, P Si MA, EW I.7, GS, P Si	**Qualitative Forschungsmethoden**	Retzlaff	Di 10.00 - 12.00, B 209	
EW D, WPV, GS, Pra Vb EW D, WPV, GS, Pra Du MA, WPV, GS, Pra Vb MA, WPV, GS, Pra Du	**Praktikumsvorbereitung und -durchführung**	Faber	Di 12.00 - 13.00, B 221, VB Sa 9.00 - 18.00, B 018, BlockV 02., 09. + 16.07.05	19.04.2005
EW D/ MA/ L3, EW I.3, GS, P Si EW D/ MA/ L3, EW I.6, GS, P Si EW D/ MA/ L3, EW II.5, HS, Si	**Hochschulbildung im internationalen Vergleich**	Woo	Di 12.00 - 14.00, B 209	
EW D/ MA, EW II.5, HS, Pra F EW D/ MA, EW II.7, HS, Pra F	**Forschungswerkstatt Allgemeine Erziehungswissenschaft** Persönliche Anmeldung erbeten	Lippitz	Di 16.00 - 18.00, s. Ank.	
EW D/ MA/ L1:BuE/ L2/ L3/ L4, EW I.6, GS, P Si EW D/ MA/ L1:BuE/ L2/ L3/ L4, EW I.6, HS, Si EW D/ MA/ L1:BuE/ L2/ L3/ L4, EW II.8, HS, Si	**Kindheit im Nationalsozialismus**	Lippitz	Mi 10.00 - 12.00, B 209	
EW D, WPV, GS, P Si EW D, WPV, GS, Ex MA, WPV, GS, P Si MA, WPV, GS, Ex	**Zu den Wirkungsstätten Fröbels** 3-Tage-Exkursion, die mit einem Blockseminar verbunden ist. Beide Veranstaltungen finden in der vorlesungsfreien Zeit statt. Die Termine werden in der Vorbesprechung bekannt gegeben.	Retzlaff	Mi 10.00 - 11.00, B 201, VB n.b. - , s. Ank., BlockV	20.04.2005
EW D, WPV, GS, Pra Na MA, WPV, GS, Pra Na	**Praktikumsnachbereitung**	Faber	Mi 12.00 - 13.00, B 018, VB Sa 9.00 - 13.00, B 018, BlockV 21., 28.05. + 04.06.05	20.04.2005

EW D/ MA/ L3, EW II.7, HS, Si	**Philosophisch-anthropologische Aspekte der Erziehungswissenschaft**	Lechner	Mi 12.00 - 14.00, B 216
EW D/ MA, EW I.6, GS, P Si EW D/ MA, EW I.6, HS, Si EW D/ Ma, EW II.7, HS, Si	**Hermann Hesse und sein Werk aus erziehungswissenschaftlicher Sicht** Anmeldungen zur Exkursion im Oktober 2005 werden in den Vorbesprechungen entgegengenommen.	Lippitz, Faber	Mi 13.00 - 14.00, B 221, VB 20.04. + 08.06.05 Mi 9.00 - 18.00, B 221, BlockV 27.-30.07.05
EW D, EW I.6, GS, Ex MA, EW I.6, GS, Ex EW D, EW I.6, HS, Ex EW D, EW II.7, HS, Ex MA, EW I.6, HS, Ex MA, EW II.7, HS, Ex MA, EW II.7, HS, Ex	**Exkursion: Zu den Kindheits- und Jugendstätten von Hermann Hesse** 3-Tage-Exkursion, max. 30 TeilnehmerInnen, Anmeldung in den Vorbesprechungen. Die Exkursion soll in der zweiten Oktoberwoche 2005 stattfinden. Die Teilnahme am Seminar über Hermann Hesse wird empfohlen!	Lippitz, Faber	Mi 13.00 - 14.00, B 221, VB 20.04. + 08.06.05
EW D/ MA/ L1:BuE/ L2/ L3/ L4/ L5, EW I.4, GS, P Si EW D/ MA/ L1:BuE/ L2/ L3/ L4/ L5, EW I.6, GS, P Si	**Lektüreseminar Erziehungswissenschaft** für Examenskandidaten Prof. Lippitz/ Dr. Retzlaff/ Dr. Lechner, prüfungsvorbereitende Veranstaltung im Grundstudium	Lechner	Do 10.00 - 12.00, B 101
EW D/ MA, EW II.5, HS, Si EW D/ MA, EW II.7, HS, Si	**Fremdheit als Thema der Pädagogik**	Lippitz	Do 10.00 - 12.00, B 216
EW D/ L1:BuE/ L2/ L5, EW I.3, GS, P Si EW D/ L1:BuE/ L2/ L5, EW I.4, GS, P Si	**Die Bedeutung von Geheimnissen für Kindheit und Jugend** Vorgemerkte Studierende aus dem WiSe 2004/05 werden bevorzugt angenommen	Keller	Do 14.00 - 16.00, B 209
EW D/ MA/ L1:BuE/ L2/ L5, EW I.3, GS, P Si EW D/ MA/ EW I.3, HS, Si EW D/ MA, EW II.5, HS, Si	**Erziehung zwischen Individualismus und Kollektivismus. Erziehungs- und Familienformen im internationalen Vergleich***	Abali	Do 16.00 - 18.00, B 209
EW D/ MA, EW I.1, GS, EV	**Einführung in die Erziehungswissenschaft**	Lippitz, Retzlaff	Fr 10.00 – 12.00, s. Ank.

Institut für Heil- und Sonderpädagogik

EW D, EW II.4, HS, Si L5, EW II.4, HS, Si	**Phoniatrie – Stimmheilkunde (Universität Marburg)** Anrechenbare Angebote aus der Medizin, Veranstaltung in Marburg, Klinikum der Phillips-Universität Marburg, Klinik für Phoniatrie und Pädaudiologie, Deutschhausstraße 3, 35037 Marburg Scheinerwerbsbedingungen: Klausur	Berger	Mi 13.00 – 15.00, n. Vereinb., Hörsaal HNO-Gebäude, 1. Stock
EW D, EW II.4, GS, P Si L5, EW II.4, GS, P Si EW D, EW II.4, HS, Si L5, EW II.4, HS, Si	**Pädaudiologie (Universität Marburg)** Anrechenbare Angebote aus der Medizin, Veranstaltung in Marburg, Klinikum der Phillips-Universität Marburg, Klinik für Phoniatrie und Pädaudiologie, Deutschhausstraße 3, 35 037 Marburg Scheinerwerbsbedingungen: Klausur	Rausch	Mi 14.30 – 16.00, n. Vereinb., Hörsaal HNO-Gebäude, 1. Stock
EW D, EW II.4, GS, P Si L5, EW II.4, GS, P Si EW D, EW II.4, HS, Si L5, EW II.4, HS, Si	**Pädaudiologisches Praktikum (Universität Marburg)** Anrechenbare Angebote aus der Medizin, Veranstaltung in Marburg, Klinikum der Phillips-Universität Marburg, Klinik für Phoniatrie und Pädaudiologie, Deutschhausstraße 3, 35037 Marburg	Müller	Mi 15.15 – 16.45, s. Ank.

L5, EW II.4, HS, Si	**Grundzüge des Schul- und Grundrechts***	Debus	Fr 14.00 – 16.00, B 216	
EW D/ MA/ L5, EW II.4, GS, P Si EW D/ MA/ L5, EW II.4, HS, Si	**Einführung in die Kinder- und Jugendpsychiatrie sowie Neuropsychologie für Studierende der Heil- und Sonderpädagogik* (SHP)**	Quester	n.b. - , s. Ank.	
EW D/ MA/ L5, EW II.4, HS, Exakoll	**Kolloquium für Diplom, Staatsexamens- und Promotionsarbeiten mit Bezug auf Medizin, Rehabilitation und Integration (SHP)***	Quester	n.b. - , s. Ank.	

Allgemeine Heil- und Sonderpädagogik

EW D/ MA/ L5, EW II.4, HS, VI	**Einführung in die Sonder- und Heilpädagogik (ALL)**	Moser	Mo 10.00 - 12.00, B 030	
EW D/ MA/ L5, EW II.4, HS, Si	**Die ethische Dimension sonderpädagogischen Handelns (ALL)**	Moser	Mo 12.00 - 14.00, B 216	
EW D/ MA/ L5, EW II.4, HS, Si	**Pädagogische Hilfen und Begleitung im ambulanten Bereich für Menschen mit Behinderungen (ALL)***	Wienstroer	Mo 14.00 - 16.00, B 018	
EW D/ MA/ L5, EW II.4, HS, Si	**Sonderpädagogik als Serviceleistung - Arbeitsfeld allgemeine Schule (ALL/EH)***	Drolsbach	Di 8.00 - 10.00, B 101	
EW D/ MA/ L5, EW II.4, HS, VI	**Geschichte der Sonderpädagogik II (ALL)**	Moser	Mi 10.00 - 12.00, A 109	
EW D/ MA/ L5, EW II.4, HS, Si	**Wolfgang Jantzen: Allgemeine Behindertenpädagogik Bd. 1 und 2 (ALL)** Lektüreseminar	Moser	Mi 12.00 - 14.00, B 116	
EW D/ MA/ L5, EW II.4, HS, Si	**Pädagogische Professionalität (ALL)***	Hofmann, M.	Do 14.00 - 16.00, B 216	
EW D/ MA/ L5, EW II.4, HS, Si	**Neuere Lerntheorien und ihre Rezeption in der sonderpädagogischen Theorie (ALL)**	Ruth	Fr 12.00 - 14.00, B 109, Phil II	

Geistigbehindertenpädagogik

EW D/ MA/ L5, EW II.4, HS, Si	**Förderprogramme im Bereich Schriftspracherwerb (LH/PB)**	Koch	Mo 10.00 - 12.00, B 101	
EW D/ MA/ L5, EW II.4, HS, Si	**Sprachförderung bei Menschen mit Down-Syndrom (PB)***	Kreppel	Mo 10.00 - 12.00, B 116	
EW D, EW II.4, HS, Si MA, EW II.4, HS, Si L5, EW II.4, HS, Si	**Geistige Behinderung, Verhaltensauffälligkeiten und psychische Störungen - Möglichkeiten pädagogischer Intervention (PB/EH)**	Schuppener	Mo 12.00 - 13.00, s. Ank., VB Fr 9.00 - 18.00, s. Ank., BlockV 24.-26.06.05	30.05.2005
EW D/ MA/ L5, EW II.4, HS, Si	**Pädagogik, Förderung und Empowerment - Praxis und Menschenbildfragen zum Paradigma der Selbstbestimmung (PB)***	Niehoff-Dittmann	Mo 16.00 - 18.00, B 101	
EW D/ MA/ L5, EW II.4, HS, Si	**Spezielle Probleme der Lernbehindertenpädagogik: Einführung in die Frühförderung und Entwicklungsdiagnostik (LH/ PB)**	Hofmann	Mo 18.00 - 20.00, B 101	
EW D/ MA/ L5, EW II.4, HS, VI	**Einführung in die Geistigbehindertenpädagogik II (PB)**	Stöppler	Di 10.00 - 12.00, B 030	
EW D/ MA/ L5, EW II.4, HS, Si	**Didaktik I : Die Entwicklung des Zahlbegriffs beim Kind (LH/PB)**	Waniek	Di 10.00 - 12.00, B 101	
EW D, EW II.4, HS, Ex MA, EW II.4, HS, Ex	**Behinderung im Nationalsozialismus** Exkursion und Studienwoche im KZ Buchenwald; 5-Tage-Exkursion; Begrenzte Teilnehmerzahl!	Stöppler	Mi 9.00 - 10.00, B 116, VB Mo 9.00 - , s. Ank., BlockV 11.-15.07.05	20.04.2005

EW D/ MA/ L5, EW II.4, HS, Si	**Mobilitäts- und Verkehrserziehung bei Menschen mit geistiger Behinderung (PB)**	Stöppler	Mi 10.00 - 12.00, B 216	
EW D/ MA/ L5, EW II.4, HS, Si	**„Der goldene Herbst des Lebens?" - Altern bei Menschen mit geistiger Behinderung (PB)**	Stöppler	Do 8.00 - 10.00, B 101	
EW D/ MA/ L5, EW II.4, HS, Si	**Didaktik II : Der verstehende Umgang mit dem Positionssystem (LH/PB)**	Waniek	Do 12.00 - 14.00, B 101	
EW D, EW II.4, HS, Si MA, EW II.4, HS, Si L5, EW II.4, HS, Si	**Lebenslagen von Menschen mit geistigen Behinderungen (PB)***	Zalfen	Do 14.00 - 16.00, s. Ank., VB Fr 14.00 - 19.00, s. Ank., BlockV 20.-22.05.05	14.04.2005
L5, EW II.4, HS, Si	**Diagnose und Förderung von Kindern mit Problemen beim Erwerb der Schriftsprache (LH/PB)***	Hollesch-Kopp, Wacker	Do 16.00 - 18.00, B 216, Ausbildungsschulen der Referendare	
EW D, EW II.4, HS, Si MA, EW II.4, HS, Si L5, EW II.4, HS, Si	**Aspekte der Förderung von Menschen mit schwersten Behinderungen (PB)***	Kremer	Do 16.00 - 18.00, B 109, Phil II	

Lernbehindertenpädagogik

EW D/ MA/ L5, EW II.4, HS, Si	**Naturwissenschaften - experimentelle Zugänge im Anfangsunterricht Chemie (LH)***	Wagner, L.	Mo 8.00 - 10.00, B 101	
EW D/ MA/ L5, EW II.4, HS, Si	**Förderprogramme im Bereich Schriftspracherwerb (LH/PB)**	Koch	Mo 10.00 - 12.00, B 101	
EW D/ MA/ L5, EW II.4, HS, VI	**Einführung in die Lernbehindertenpädagogik II (LH)**	Hofmann	Mo 16.00 - 18.00, B 030	
EW D, EW II.4, HS, Si MA, EW II.4, HS, Si L5, EW II.4, HS, Si	**Spezielle Probleme der Lernbehindertenpädagogik: Einführung in die Frühförderung und Entwicklungsdiagnostik (LH/PB)**	Hofmann	Mo 18.00 - 20.00, B 101	
EW D, EW II.4, HS, Si MA, EW II.4, HS, Si L5, EW II.4, HS, Si	**Sachunterricht und naturwissenschaftlicher Unterricht an der Schule für Lernhilfe und Erziehungshilfe (LH/EH)***	Wagner	Di 8.00 - 10.00, B 216	
EW D/ MA/ L5, EW II.4, HS, Si	**Didaktik I : Die Entwicklung des Zahlbegriffs beim Kind (LH/PB)**	Waniek	Di 10.00 - 12.00, B 101	
L5, EW II.4, HS, Si	**Lernwerkstatt**	Waniek	Di 14.00 - 16.00, B 101	
EW D, EW II.4, HS, Si MA, EW II.4, HS, Si L5, EW II.4, HS, Si	**Musikpraxis in der Schule für Lernhilfe (LH)** Am ersten Termin findet eine Information in der Uni (Phil II, Haus B) statt. Der Raum wird per Aushang (HSP) bekannt gegeben. Das Seminar wird an der Albert-Schweitzer-Schule durchgeführt.	Dippon	Mi 12.00 - 14.00, s. Ank., VB Mi 12.00 - 14.00, s. Ank., extern	11.04.2005
EW D/ MA/ L5, EW II.4, HS, Si	**Didaktik II : Der verstehende Umgang mit dem Positionssystem (LH/PB)**	Waniek	Do 12.00 - 14.00, B 101	
L5, EW II.4, HS, Pra Vb	**Vorbereitung des vierwöchigen Hauptpraktikums**	Koch	Do 16.00 - 18.00, A 031	
L5, EW II.4, HS, Pra Vb	**Vorbereitung des vierwöchigen Blockpraktikums**	Waniek	Do 16.00 - 18.00, B 101	
L5, EW II.4, HS, Pra Na	**Nachbereitung des vierwöchigen Hauptpraktikums**	Koch	Do 18.00 - 20.00, A 031	
L5, EW II.4, HS, Pra Na	**Nachbereitung des vierwöchigen Blockpraktikums**	Waniek	Do 18.00 - 20.00, B 101	

EW D, EW II.4, HS, Si MA, EW II.4, HS, Si L5, EW II.4, HS, Si	**Zum Verhältnis von Lernvoraussetzungen und Lernanforderungen und zur Bedeutung der individuellen Förderung im Unterricht (LH)**	Waniek	Fr 10.00 - 12.00, B 101	
EW D/ MA/ L5, EW II.4, HS, Si	**Förderprogramme im Bereich Schriftspracherwerb (LH)**	Bader	Fr 12.00 - 14.00, B 116	
EW D, EW II.4, HS, Si MA, EW II.4, HS, Si L5, EW II.4, HS, Si	**Zum Verhältnis von Lernvoraussetzungen und Lernanforderungen und zur Bedeutung der individuellen Förderung im Unterricht (LH)**	Waniek	Fr 12.00 - 14.00, B 101	
EW D/ MA/ L5, EW II.4, HS, Si	**Außerschulische Betreuung und Förderung: Tageseinrichtungen für Kinder II (LH/EH)***	Daum	Fr 16.00 - 18.00, B 101	
EW D, EW II.4, HS, Si MA, EW II.4, HS, Si L5, EW II.4, HS, Si	**Berufliche Bildung für Benachteiligte. Neue Anforderungen an die Jugendberufshilfe durch die Hartz-IV-Gesetzbgebung (LH)*** 4-stündige Einführungsveranstaltung mit Aufgabenverteilung.	Bepler, Becker	n.b. -, s. Ank., BlockV	
L5, EW II.4, HS, Pra Du	**Blockpraktikum mit praktikumsbegleitenden Veranstaltungen**	Koch	n.b. -, s. Ank.	
L5, EW II.4, HS, Pra Du	**Blockpraktikum mit praktikumsbegleitenden Veranstaltungen**	Waniek	n.b. -, B 101	
Sprachheilpädagogik				
L5, EW II.4, HS, Si	**Materialien und Konzepte zur Kommunikations- und Sprachförderung (SHP)** Begrenzte Teilnehmerzahl: 45	Holler-Zittlau	Di 8.00 - 10.00, B 116	
L5, EW II.4, HS, Si	**Zielgruppenspezifische Einzelförderung (SHP)** Begrenzte Teilnehmerzahl: 12	Holler-Zittlau	Di 10.00 - 13.00, B 116, VB Di 10.00 - 13.00, s. Ank., Helmut-von Braken-Schule	12.04.2005
EW D, EW II.4, HS, Si MA, EW II.4, HS, Si L5, EW II.4, HS, Si	**Kommunikationshilfen und Sprachprothesen (SHP)** Begrenzte Teilnehmerzahl: Ca. 30 TeilnehmerInnen	Stachowiak	Di 10.00 - 12.00, s. Ank., Förderwerkstatt B 120, VB Fr 16.00 - 19.00, s. Ank., BlockV 12.-15.05.05	19.04.2005
L5, EW II.4, HS, Si	**Didaktik und Methodik sprachheilpädagogischen Unterrichts (SHP)** Begrenzte Teilnehmerzahl: 12	Holler-Zittlau	Di 16.00 - 18.00, B 116	
EW D/ L5, EW II.4, HS, Si	**Einführung in die Aphasiologie (SHP)**	Stachowiak	Di 18.00 - 20.00, B 216	
EW D/ MA/ L5, EW II.4, HS, Si	**Einführung in die Syntax und ihre Störungen (SHP)**	Stachowiak	Mi 8.00 - 10.00, A 110	
L5, EW II.4, HS, Si	**Zweisprachigkeit - Spracherwerb und seine Störungen bei Kindern mit Migrationshintergrund (SHP)** Abgeschlossenes Grundstudium; Begrenzte Teilnehmerzahl: 45	Holler-Zittlau	Do 10.00 - 12.00, B 116	
EW D/ MA/ L5, EW II.4, GS, VI EW D/ MA/ L5, EW II.4, HS, VI	**Sprache, Gedächtnis, Aufmerksamkeit - Grundlagen der Sprachheilpädagogik (SHP)**	Stachowiak	Do 12.00 - 14.00, B 030	
EW D, EW II.4, HS, Si L5, EW II.4, HS, Si	**Störungen des Wortschatzes und der Semantik (SHP)**	Bartke	Do 14.00 - 16.00, B 116	

L5, EW II.4, HS, Si	**Vorbereitung des vierwöchigen Hauptpraktikums (SHP)** Eingangsvoraussetzung: Abgeschlossenes Grundstudium; Begrenzte Teilnehmerzahl: 12	Holler-Zittlau	Do 16.00 - 18.00, B 116	
L5, EW II.4, HS, Si	**Frühprävention bei Entwicklungsdyslexie (LRS) (SHP)** Begrenzte Teilnehmerzahl	Costard	Fr 8.00 - 10.00, B 116	
L5, EW II.4, HS, Si	**„Ma-in-keh-pa" und „Me-ta-ling": Entwicklung und Störungen des Lauterwerbs bei Kindern (SHP)** Begrenzte Teilnehmerzahl	Costard	Fr 10.00 - 12.00, B 116	
L5, EW II.4, HS, Si	**Funktionelle Stimmstörungen: Pathogenese, Pathologie, Diagnostik und Therapie* (SHP)** Maximal 30 TeilnehmerInnen, da auch praktische Übungen durchgeführt werden. Eine Vorbesprechung findet nicht statt. Interessierte Studierende werden gebeten, sich im Sekretariat (B 121) bis zum 22.04.2005 in eine Liste einzutragen. Bei mehr als 30 Anmeldungen wird gelost.	Heinen	Fr 13.00 - 18.00, B 221, BlockV 06.-08.05.05	
EW D/ L5, EW II.4, HS, Si	**Modelle der Sprachentwicklung (SHP)**	Bartke	Fr 14.00 - 16.00, B 116	
L5, EW II.4, HS, Si	**Nachbereitung des vierwöchigen Hauptpraktikums (SHP)** Abgeschlossenes Grundstudium; Begrenzte Teilnehmerzahl: 12	Holler-Zittlau	Fr 16.00 - 18.00, B 116	
EW D, EW II.4, HS, Si MA, EW II.4, HS, Si L5, EW II.4, HS, Si	**Chronisches Stottern bei Jugendlichen und Erwachsenen* (SPH)**	Pollow	Fr 16.00 - 18.00, s. Ank., VB n.b. - , s. Ank., BlockV	22.04.2005
L5, EW II.4, HS, Si	**Zielgruppenspezifische Einzelförderung* (SHP)** Begrenzte Teilnehmerzahl: 12	Bühler	n.b. - , s. Ank.	
L5, EW II.4, HS, Si	**Begleitung des vierwöchigen Hauptpraktikums (SHP)** Begrenzte Teilnehmerzahl: 12, Das Seminar findet nach Vereinbarung in der Zeit vom 12.09. bis 07.10.2005 statt.	Holler-Zittlau	n.b. - , s. Ank.	
L5, EW II.4, HS, Si	**Zielgruppenspezifische Einzelförderung* (SHP)** Begrenzte Teilnehmerzahl: 12	Jung	n.b. - , s. Ank.	
L5, EW II.4, HS, Si	**Zielgruppenspezifische Einzelförderung* (SHP)** Begrenzte Teilnehmerzahl: 12	Rabanus	n.b. - , s. Ank.	
L5, EW II.4, HS, Si	**Zielgruppenspezifische Einzelförderung* (SHP)** Begrenzte Teilnehmerzahl: 12	Stoll	n.b. - , s. Ank.	

Verhaltensgestörtenpädagogik

EW D, EW II.4, HS, Si MA, EW II.4, HS, Si L5, EW II.4, HS, Si	**Psychoanalytisches Fallverstehen in der Arbeit mit Kindern und Jugendlichen II: Lernstörungen aus psychoanalytischer Sicht (EH)***	Eickmann	Mo 8.00 - 10.00, B 116	
EW D, EW II.4, HS, Si MA, EW II.4, HS, Si L5, EW II.4, HS, Si	**Beratung (EH)**	Hofmann	Mo 14.00 - 16.00, s. Ank., VB Fr 16.00 - 20.00, B 116, BlockV 08.-10.07.05	18.04.2005

EW D/ MA/ L5, EW II.4, HS, Si	**Sonderpädagogik als Serviceleistung - Arbeitsfeld allgemeine Schule (ALL/EH)***	Droisbach	Di 8.00 - 10.00, B 101
EW D, EW II.4, HS, Si MA, EW II.4, HS, Si L5, EW II.4, HS, Si	**Sachunterricht und naturwissenschaftlicher Unterricht an der Schule für Lernhilfe und Erziehungshilfe (LH/EH)***	Wagner	Di 8.00 - 10.00, B 216
EW D/ MA/ L5, EW II.4, HS, Si	**Sonderpädagogische Professionalität im Bereich der Erziehungshilfe (EH)**	von Stechow	Di 12.00 - 14.00, B 101
EW D, EW II.4, HS, Si MA, EW II.4, HS, Si L5, EW II.4, HS, Si	**Einführung in die Verhaltensgestörtenpädagogik II - Diagnostik und Hilfeplanung in der Verhaltensgestörtenpädagogik (EH)**	Hofmann	Di 14.00 - 16.00, A 110
EW D/ MA/ L5, EW II.4, HS, Si	**Erzieherische Hilfen im Rahmen der öffentlichen Jugendhilfe (EH)***	Detering	Do 14.00 - 16.00, B 101
EW D, EW II.4, HS, Si MA, EW II.4, HS, Si L5, EW II.4, HS, Si	**Pädagogisch-therapeutische Konzepte für den Umgang mit verhaltensauffälligen Jugendlichen in der Schule für Lern- und Erziehungshilfe (EH)***	Gräser	Do 16.00 - 18.00, B 221
EW D, EW II.4, HS, Si MA, EW II.4, HS, Si L5, EW II.4, HS, Si	**Außerschulische Betreuung und Förderung: Tageseinrichtungen für Kinder II (LH/EH)***	Daum	Fr 16.00 - 18.00, B 101
EW D/ MA/ L5, EW II.4, HS, Si	**Verhalten beeinflussen und ändern - aber wie? (EH)***	Woll	n.b. - , s. Ank., BlockV

Institut für Schulpädagogik und Didaktik der Sozialwissenschaften

Schulpädagogik

L1, PV, GS, Pra Vb	**Vorbereitung Grundschuldidaktisches Praktikum**	Dittmar	Mo 9.30 – 11.30, A 031	18.04.2005
L1/ L1:ADG/ L1:SU/ L5, EW I.4, GS, P Si L1/ L1:ADG/ L1:SU/ L5, EW I.5, GS, P Si L1/ L1:ADG/ L1:SU/ L5, EW I.4, HS, Si L1/ L1:ADG/ L1:SU/ L5, EW I.5, HS, Si	**Fächerverbindendes Arbeiten in der Grundschule und besonderer Berücksichtigung des Sachunterrichts**	N.N.	Mo 10.00 – 12.00, B 221	
L1/ L1:BuE/ L1:Kit/ L2/ L3/ L4/ L5, EW I.3, GS, P Si L1/ L1:BuE/ L1:Kit/ L2/ L3/ L4/ L5, EW I.3, HS, Si	**Zur Bedeutung des vorschulischen Lernens in der frühen Kindheit**	N.N.	Mo 12.00 – 14.00, B 221	
EW D/ MA/ L2/ L4/ L5/ L2,L5:WF AL, EW I.2, GS, P Si EW D/ MA/ L2/ L4/ L5/ L2,L5:WF AL, EW I.3, GS, P Si EW D/ MA/ L2/ L4/ L5/ L2,L5:WF AL, EW I.2, HS, Si EW D/ MA/ L2/ L4/ L5/ L2,L5:WF AL, EW I.3, HS, Si EW D/ MA/ L2/ L4/ L5/ L2,L5:WF AL, EW II.1, HS, Si EW D/ MA/ L2/ L4/ L5/ L2,L5:WF AL, EW II.2, HS, Si	**Bildungsbenachteiligte Schüler/innen und ihr Umgang mit einer unsicheren Zukunft** Neben der Literaturarbeit bietet das Seminar den Studierenden die Möglichkeit, in Kleingruppen eigene Feldforschungen auszuprobieren.	Priore	Mo 12.00 – 14.00, B 209	
L1, PV, GS, Pra Vb	**Vorbereitung Grundschuldidaktisches Praktikum**	Fuß	Mo 14.00 – 16.00, B 05	

L1, PV, GS, Pra Vb	**Vorbereitung Grundschuldidaktisches Praktikum**	Fußnegger	Mo 14.00 – 16.00, B 221	
L1, PV, GS, Pra Vb	**Vorbereitung Grundschuldidaktisches Praktikum**	Scholz	Mo 14.00 – 16.00, B 209	
L1, PV, GS, Ü	**Übung zur Vorlesung „Einführung in die Grundschulpädagogik**	N.N.	Mo 16.00 – 18.00, B 216	
L1, PV, GS, Pra Na	**Nachbereitung Grundschuldidaktisches Praktikum**	Scholz	Mo 16.00 – 18.00, B 209	
L1/ L1 :ADG/ L2/ L3/ L5, EW I.5, GS, P Si L1/ L1 :ADG/ L2/ L3/ L5, EW I.5, HS, Si	**Unterrichtsmethoden und Unterrichtsplanung**	Wissinger	Mo 16.00 – 18.00, B 221	
L2,L5:WF AL, EW I.2, GS, P Si L2,L5:WF AL, EW I.3, GS, P Si L2,L5:WF AL, EW I.2, HS, Si L2,L5:WF AL, EW I.3, HS, Si L2,L5:WF AL, EW II.2, HS, Si L2,L5:WF AL, EW II.3, HS, Si	**Handlungsorientierte Ansätze in den besonderen Bildungsgängen von Berufsschulen und Trägern freier Bildungseinrichtungen*** Die Veranstaltung beinhaltet 6 externe Termine (5 davon in der Theodor-Litt-Schule, 1 Termin findet bei ZAUG in Giessen statt)	Ziegler	Mo 16.00 – 18.00, B 109, Phil II	
EW D, EW II.1, HS, Si MA, EW II.1, HS, Si L1:ADG, WPV, HS, Si L1:BuE, WPV, HS, Si L1:Kit, WPV, HS, Si	**Nachdenk-Gespräche mit Kindern** Ein 4-stündiges Theorie-Praxis-Seminar; dazu gehört: freitags 10-12 Uhr, (Praxis/ AG); Max. Teilnehmer/innen-Zahl: 12; Persönliche Anmeldung erforderlich (Do 12-13 Uhr R. 227 oder 0641/9924184 Carmen.Donges@erziehung.uni-giessen.de)	Donges	Di 8.00 – 10.00, B 209	
EW D/ L1/ L2/ L3/ L5, EW II.1, HS, Si EW D/ L1/ /L2/ L3/ L5, EW II.7, HS, Si L1:Kit, WPV, HS, Si	**Schulkindheit – neue Untersuchungen aus anthropologischer und sozialwissenschaftlicher Sicht**	Duncker	Di 8.00 – 10.00, B 221	
L1/ L1:BuE/ L2/ L3/ L4/ L5, EW I.3, HS, Si L1/ L1:BuE/ L2/ L3/ L4/ L5, EW I.4, HS, Si L1/ L1:BuE/ L2/ L3/ L4/ L5, EW I.5, HS, Si	**Institution Schule und abweichendes Schülerverhalten**	Wissinger	Di 8.00 – 10.00, B 109, Phil II	
EW D/ MA/ L1/ L1:BuE/ L1:Kit, L2, EW II.1, HS, Si EW D/ MA/ L1/ L1:BuE/ L1:Kit, L2, EW II.5, HS, Si	**Multikulturelle Gesellschaft und Globalisierung**	Paraschou	Di 8.30 – 10.00, B 109, Phil II, VB Fr 14.00 – 20.00, B 109, Phil II, BlockV 24.-26.06.05	12.04.2005
EW D/ L1/ L1:Kit/ L2/ L3/ L4/ L5, EW I.3, HS, Si	**Kinderarmut: Lebenssituationen von Kindern in Armutslagen**	Geisler-Karpf	Di 10.00 – 12.00, B 109, Phil II	
L1:ADG/ L1:Kit/ L2/ L3, EW I.2, GS, P Si L1:ADG/ L1:Kit/ L2/ L3, EW I.3, GS, P Si L1:ADG/ L1:Kit/ L2/ L3, EW I.4, GS, P Si	**Schulqualität und Schulentwicklung**	Wissinger	Di 10.00 – 12.00, B 221	

L1:ADG/ L1:BuE/ L5, EW I.3, GS, P Si L1:ADG/ L1:BuE/ L5, EW I.4, GS, P Si L1:ADG/ L1:BuE/ L5, EW I.5, GS, P Si L1:ADG/ L1:BuE/ L5, EW I.3, HS, Si L1:ADG/ L1:BuE/ L5, EW I.4, HS, Si L1:ADG/ L1:BuE/ L5, EW I.5, HS, Si	**Lernen mit Montessorimaterialien im Fachunterricht**	Gitschel	Di 12.00 – 13.00, s. Ank., H 215, VB Fr 14.00 – 19.00, s. Ank., BlockV 17.-19.06.05	07.06.2005
L1:ADG, PV, GS, VI	**Einführung in die Theorie und Praxis des Grundschulunterrichts*** Pflichtvorlesung für L1, 2. Semester	N.N.	Di 12.00 – 14.00, B 030	
L1/ L1 :ADG/ L1 :Kit/ L2, EW I.4, GS, P Si L1/ L1 :ADG/ L1 :Kit/ L2, EW I.6, GS, P Si	**Auf dem Weg zu einem besseren Schulbuch**	Paraschou	Di 12.00 – 14.00, B 109, Phil II	
L1:ADG/ L1:BuE/ L5, EW I.3, GS, P Si L1:ADG/ L1:BuE/ L5, EW I.3, HS, Si	**Montessori-Materialien im Regelunterricht?**	Gitschel	Di 13.00 – 14.00, s. Ank., H 215, VB Fr 14.00 – 19.00, s. Ank., BlockV 24.-26.06.05	07.06.2005
L2,L5:WF AL/ NF:SE, EW I.3, HS, Si L2,L5:WF AL/ NF:SE, EW I.5, HS, Si L2,L5:WF AL/ NF:SE, EW I.6, HS, Si L2,L5:WF AL/ NF:SE, EW I.7, HS, Si	**Basiswissen für die Arbeitslehre***	Berndt	Di 14.00 – 16.00, B 109, Phil II	
EW D, EW I.7, HS, Koll	**Forschungskolloquium zur Allgemeinen Didaktik** (Persönliche Anmeldung erforderlich)	Duncker	Di 14.00 – 16.00, s. Ank., B 222	
L2/ L3, EW I.3, GS, P Si L2/ L3, EW I.4, GS, P Si L2/ L3, EW I.5, GS, P Si L2/ L3, EW I.3, HS, Si L2/ L3, EW I.4, HS, Si L2/ L3, EW I.5, HS, Si L2/ L3, EW II.1, HS, Si	**Projektarbeit in der Sekundarstufe***	N.N.	Di 14.00 – 16.00, B 018	
L1/ L1:BuE/ L1:Kit/ L2/ L5, EW I.3, GS, P Si L1/ L1:BuE/ L1:Kit/ L2/ L5, EW I.3, HS, Si	**Umweltbildung als integratives, fächerübergreifendes Lernfeld***	N.N.	Di 14.00 – 16.00, B 116	
L1/ L1 :ADG/ L5, EW I.5, GS, P Si L1/ L1 :ADG/ L5, EW I.7, GS, P Si	**Spracherwerb im Vorschulalter** Eine Teilnahme am Seminar ist nur nach vorheriger Anmeldung möglich (Email: Athina.Paraschou@erziehung.uni-giessen.de)	Paraschou	Di 14.00 – 16.00, B 209	
L1, PV, GS, Pra Vb	**Vorbereitung Grundschuldidaktisches Praktikum**	Schnabel	Di 14.00 – 16.00, s. Ank.	
L1/ L1:ADG/ L1:BuE/ L2/ L3/ L4/ L5, EW I.3, HS, Si L1/ L1:ADG/ L1:BuE/ L2/ L3/ L4/ L5, EW I.4, HS, Si L1/ L1:ADG/ L1:BuE/ L2/ L3/ L4/ L5, EW I.5, HS, Si	**Gestaltung von Lernumgebungen**	Timmermann-Raisch	Di 14.00 – 16.00, B 221	
L1, PV, GS, Pra Vb	**Vorbereitung Grundschuldidaktisches Praktikum**	Wiens	Di 14.00 – 16.00, s. Ank.	

EW D/ MA/ L1/ L1:BuE/ L1:Kit, L2, EW II.1, HS, Si EW D/ MA/ L1/ L1:BuE/ L1:Kit, L2, EW II.2, HS, Si	**Konfliktmanagement in Schulen**	Paraschou	Di 16.00 – 18.00, B 109, Phil II, VB Fr 14.00 – 19.00, B 221, BlockV 01.-03.07.05	12.04.2005
L1, PV, GS, Pra Vb	**Vorbereitung und Durchführung des grundschuldidaktischen Praktikums**	Donges	Di 16.00 – 18.00, B 221	
L1/ L1 :ADG, EW I.5, GS, P Si	**Offener Unterricht***	N.N.	Di 16.00 – 18.00, B 209	
L1, PV, GS, Pra Na	**Nachbereitung Grundschuldidaktisches Praktikum**	Schnabel	Di 16.00 – 18.00, s. Ank.	
L1, PV, GS, Pra Vb	**Vorbereitung Grundschuldidaktisches Praktikum**	Vergenz	Di 16.00 – 18.00, B 101	
L1/ L1:BuE/ L2/ L3/ L4/ L5, EW I.2, HS, Si L1/ L1:BuE/ L2/ L3/ L4/ L5, EW I.3, HS, Si L1/ L1:BuE/ L2/ L3/ L4/ L5, EW I.4, HS, Si L1/ L1 :BuE/ L2/ L3/ L4/ L5, EW I.2, HS, Ex L1/ L1 :BuE/ L2/ L3/ L4/ L5, EW I.3, HS, Ex L1/ L1 :BuE/ L2/ L3/ L4/ L5, EW I.4, HS, Ex	**Reformschulen in Deutschland** Seminar mit Exkursionen	Timmermann-Raisch	Di 18.00 – 20.00, B 221, VB n.b. - , s. Ank., BlockV	19.04.2005
L1/ L1 :BuE/ L1 :Kit/ L2, EW I.3, GS, P Si L1/ L1 :BuE/ L1 :Kit/ L2, L1 :BuE, EW I.4, GS, P Si L1/ L1 :BuE/ L1 :Kit/ L2, EW I.3, HS, Si L1/ L1 :BuE/ L1 :Kit/ L2, EW I.4, HS, Si	**Heterogenität in der Grund- und Hauptschule***	N.N.	Mi 8.00 – 10.00, B 209	
L2, EW I.1, GS, VI L3, EW I.1, GS, VI	**Einführung in die Erziehungswissenschaft/Schulpädagogik**	Wissinger	Mi 8.00 – 10.00, C 028	
L1, PV, GS, EV L1, EW I.1, GS, EV	**Einführung in die Pädagogik der Grundschule**	Duncker	Mi 10.00 – 12.00, B 030	
EW D/ MA/ L2/ L3/ L4/ L2,L5:WF AL, EW I.3, GS, P Si EW D/ MA/ L2/ L3/ L4/ L2,L5:WF AL, EW I.3, HS, Si EW D/ MA/ L2/ L3/ L4/ L2,L5:WF AL, EW II.1, HS, Si EW D/ MA/ L2/ L3/ L4/ L2,L5:WF AL, EW II.3, HS, Si	**Soziale Wandlungsprozesse und Herausforderungen für die vorberufliche Bildung**	Timmermann-Raisch	Mi 10.00 – 12.00, B 116	
L1:BuE/ L1:Kit/ L2/ L5, EW I.3, GS, P Si L1:BuE/ L1:Kit/ L2/ L5, EW I.5, GS, P Si L1:BuE/ L1:Kit/ L2/ L5, EW I.3, HS, Si L1:BuE/ L1:Kit/ L2/ L5, EW I.5, HS, Si	**Verhaltensauffällige Kinder in der Grundschule***	Kremer	Do 8.00 – 10.00, B 109, Phil II	
L1, PV, GS, Ü	**Übung zur Vorlesung „Einführung in die Grundschulpädagogik"**	Donges	Do 8.00 – 10.00, B 209	
L1, PV, GS, Ü	**Übung zur Vorlesung „Einführung in die Grundschulpädagogik"**	Donges	Do 10.00 – 12.00, B 209	

L1/ L2/ L3, EW I.3, HS, Si L1/ L2/ L3, EW I.5, HS, Si L1/ L2/ L3, EW II.1, HS, Si L1:BuE, WPV, HS, Si	**Leistungsbewertung als Förderinstrument – Eine neue Lernkultur braucht einen anderen Umgang mit den Schülerleistungen** Voraussetzung: 1. Schulpraktikum bereits absolviert !	Fink	Do 10.00 – 12.00, B 221	
L1:ADG/ L1:BuE/ L5, EW I.3, GS, P Si L1:ADG/ L1:BuE/ L5, EW I.4, GS, P Si L1:ADG/ L1:BuE/ L5, EW I.5, GS, P Si L1:ADG/ L1:BuE/ L5, EW I.3, HS, Si L1:ADG/ L1:BuE/ L5, EW I.4, HS, Si L1:ADG/ L1:BuE/ L5, EW I.5, HS, Si	**Rituale im Grundschulunterricht**	Gitschel	Do 12.00 – 13.00, s. Ank., H 215, VB Fr 14.00 – 19.00, s. Ank., BlockV 08.-10.07.05	09.06.2005
L1:ADG/ L1:BuE/ L1:Kit/ L5, EW I.3, HS, Si	**Bewegen und Lernen in der Grundschule**	Kirchert	Do 12.00 – 14.00, B 221	
L1:BuE/ L1:Kit/ L2/ L5, EW I.3, GS, P Si L1:BuE/ L1:Kit/ L2/ L5, EW I.3, HS, Si	**Integrativer Unterricht***	Kremer	Do 12.00 – 14.00, B 109, Phil II	
L1:ADG/ L1:BuE/ L5, EW I.3, GS, P Si L1:ADG/ L1:BuE/ L5, EW I.4, GS, P Si L1:ADG/ L1:BuE/ L5, EW I.5, GS, P Si L1:ADG/ L1:BuE/ L5, EW I.3, HS, Si L1:ADG/ L1:BuE/ L5, EW I.4, HS, Si L1:ADG/ L1:BuE/ L5, EW I.5, HS, Si	**Lernen durch Spielen im Primarunterricht**	Gitschel	Do 13.00 – 14.00, s. Ank., H 215, VB Fr 14.00 – 19.00, s. Ank., BlockV 19.-21.07.05	09.06.2005
L1:ADG, WPV, HS, Si L1:BuE, WPV, HS, Si L1:SU, WPV, HS, Si	**Schulbücher für die Grundschule** Voraussetzung: 1. Schulpraktikum bereits absolviert!	Fink	Do 14.00 – 16.00, B 018	
L1:ADG/ L1:BuE/ L1:Kit/ L5, EW I.3, HS, Si	**Bewegen und Lernen**	Kirchert	Do 14.00 – 16.00, B 221	
L2,L5:WF AL, EW I.3, HS, Pra Na L2,L5:WF AL, EW I.5, HS, Pra Na L2,L5:WF AL, EW I.7, HS, Pra Na	**Fachpraktikum Arbeitslehre*** (nachbereitende Veranstaltung)	Berndt	Do 16.00 – 18.00, B 018	
L1, EW II.1, HS, Si L1:ADG, WPV, HS, Si	**Lerndiagnostik, Lernberatung und Leistungsbeurteilung in der Grundschule: Rückmeldung, Beurteilung, Selbstbeurteilung**	Donges	Fr 8.00 – 10.00, B 209	
EW D/ MA, EW I.4, GS, P Si EW D/ MA, EW I.6, GS, P Si L1/ L1:BuE/L2/ L3/L5, WPV, GS, P Si	**Das pädagogische Denken im Werk Friedrich Schillers**	Dressler	Fr 8.00 – 10.00, B 221	

L1/ L1:BuE, EW I.2, GS, P Si L1/ L1:BuE, EW I.3, GS, P Si L1/ L1:BuE, EW I.2, HS, Si L1/ L1:BuE, EW I.3, HS, Si	**Die Grundschule als Schule der Reformpädagogik – Traditionslinien (Rezeptionslinien, Perspektiven der internationalen Reformpädagogik)***	N.N.	Fr 10.00 – 12.00, s. Ank.	
EW D, EW II.1, HS, Pj MA, EW II.1, HS, Pj L1:ADG, WPV, HS, Pj L1:BuE, WPV, HS, Si L1:Kit, WPV, HS, Pj	**Nachdenk-Gespräche mit Kindern** Ein 4-stündiges Theorie-Praxis-Seminar; dazu gehört: dienstags 8-10 Uhr (Theorie); Max. Teilnehmer/innen-Zahl: 12; Persönliche Anmeldung erforderlich (Do 12-13 Uhr R. 227 oder 0641/9924184 Carmen.Donges@erziehung.uni-giessen.de)	Donges	Fr 10.00 – 12.00, B 209	
EW D/ MA, EW I.4, GS, P Si EW D/ MA, EW I.6, GS, P Si L1:BuE/ L2/ L3/ L4/ L5, WPV, GS, P Si	**Das pädagogische Zeitalter? Erziehungsideal und Erziehungskonzepte der Aufklärung**	Dressler	Fr 10.00 – 12.00, B 221	
L1, PV, GS, Ü	**Übung zur Vorlesung „Einführung in die Grundschulpädagogik"**	Kirchert	Fr 10.00 – 12.00, B 109, Phil II	
L1/ L1:ADG/ L1:BuE/ L1:Kit/ L5, EW I.3, HS, Si L1/ L1:ADG/ L1:BuE/ L1:Kit/ L5, EW I.4, HS, Si L1/ L1:ADG/ L1:BuE/ L1:Kit/ L5, EW I.5, HS, Si	**Bewegungspakete** Das Seminar wird in der Turnhalle Braunfels durchgeführt.	Kirchert	Fr 12.00 – 13.00, s. Ank., VB So 10.00 – 19.00, s. Ank., extern BlockV 17.04., 29.05., 19.06.05	15.04.2005
L1/ L1:BuE/ L1:Kit, EW I.3, GS, P Si L1/ L1:BuE/ L1:Kit, EW I.4, GS, P Si L1/ L1:BuE/ L1:Kit, EW I.5, GS, P Si L1/ L1 :BuE/ L1 :Kit, EW I.3, HS, Si L1/ L1 :BuE/ L1 :Kit, EW I.4, HS, Si L1/ L1 :BuE/ L1 :Kit, EW I.5, HS, Si	**Digitale Medien in Grundschule und Kindergarten – Möglichkeiten, Probleme, Grenzen und Irrwege***	N.N.	Fr 12.00 – 14.00, s. Ank.	
L1, PV, GS, Pra Vb	**Vorbereitung Grundschuldidaktisches Praktikum**	Wüst	Fr 16.00 – 18.00, B 221, VB n.b. -, n. bes. Abspr., BlockV	15.04.2005
EW D/ MA/ L1/ L2/ L3/ L4/ L2,L5:WF AL, EW I.2, HS, Si EW D/ MA/ L1/ L2/ L3/ L4/ L2,L5:WF AL, EW I.3, HS, Si EW D/ MA/ L1/ L2/ L3/ L4/ L2,L5:WF AL, EW II.1, HS, Si EW D/ MA/ L1/ L2/ L3/ L4/ L2,L5:WF AL, EW II.2, HS, Si EW D/ MA/ L1/ L2/ L3/ L4/ L2,L5:WF AL, EW II.3, HS, Si	**Pädagogische Berufsfelder in der Wirtschaft: Teamentwicklung in Unternehmen***	Schuld, Schade	Fr 17.00 – 19.00, B 109, Phil II, VB n.b. -, s. Ank., BlockV	15.04.2005
L1, PV, GS, Pra Na	**Nachbereitung Grundschuldidaktisches Praktikum**	Dittmar	n.b. -, n. Vereinb.	

L1, PV, GS, Pra Na	**Nachbereitende Veranstaltung zum grundschuldidaktischen Praktikum vom Feb/März 2005** Anforderungen und Literatur werden während des Praktikums mitgeteilt.	Donges	n.b. - , n. Vereinb.
L1, PV, GS, Pra Na	**Nachbereitung Grundschuldidaktisches Praktikum**	Fuß	n.b. - , n. Vereinb.
L1, PV, GS, Pra Vb	**Vorbereitung Grundschuldidaktisches Praktikum**	N.N.	n.b. - , s. Ank.
L1, PV, GS, Pra Na	**Nachbereitung Grundschuldidaktisches Praktikum**	Theiß	n.b. - , n. Vereinb.

Didaktik der Sozialwissenschaften

L2, WPV, HS, Si L3, WPV, HS, Si	**Unterricht der politischen Bildung deuten lernen und Alternativen planen** Unterrichtsbezogene Fallarbeit.	Maier	Mo 8.00 - 10.00, E 201b
L1:SU, PV, GS, P Si	**Didaktik und Methodik der politischen Bildung in der Grundschule**	Gessner	Mo 10.00 - 12.00, E 104
L2, PV, GS, P Si L3, PV, GS, P Si L5, PV, GS, P Si	**Didaktische Theorien zur politischen Bildung** ab 2. Semester (zwecks gleichmäßiger Auslastung der Proseminare Anmeldung per E-Mail erbeten an Angelika.Unger@sowi.uni-giessen.de)	Sander	Mo 10.00 - 12.00, E 201b
L2, PV, GS, P Si L3, PV, GS, P Si L5, PV, GS, P Si	**Didaktische Theorien zur politischen Bildung** ab 2. Semester (zwecks gleichmäßiger Auslastung der Proseminare Anmeldung per E-Mail erbeten an Angelika.Unger@sowi.uni-giessen.de)	Maier	Mo 14.00 - 16.00, E 201b
L1:SU, WPV, HS, Si	**Offener Unterricht im Sachunterricht an der Grundschule***	Prote	Mo 16.00 - 18.00, E 201b
L2, WPV, HS, Si L3, WPV, HS, Si L5, WPV, HS, Si	**Erinnern: 60 Jahre nach Kriegsende. Fragen an die Nachkriegsgeneration.** Videoprojekt mit einer Klasse der Gesamtschule Gießen Ost	Maier	Di 8.00 - 10.00, E 201b
L2, PV, GS, P Si L3, PV, GS, P Si L5, PV, GS, P Si	**Didaktische Theorien zur politischen Bildung** ab 2. Semester (zwecks gleichmäßiger Auslastung der Proseminare Anmeldung per E-Mail erbeten an Angelika.Unger@sowi.uni-giessen.de)	Gessner	Do 8.00 - 10.00, E 201b
L1:SU/ L2/ L3/ L5, WvV, HS, Si L1:SU/ L2/ L3/ L5, WvV, HS, Exakoll	**Tendenzen der Politikdidaktik**	Sander	Do 10.00 - 12.00, E 104
L2, PV, GS, P Si L3, PV, GS, P Si L5, PV, GS, P Si	**Didaktische Theorien zur politischen Bildung** ab 2. Semester (zwecks gleichmäßiger Auslastung der Proseminare Anmeldung per E-Mail erbeten an Angelika.Unger@sowi.uni-giessen.de)	Maier	Do 14.00 - 16.00, E 104
L1:SU, WPV, HS, Si	**Forschungswerkstatt digitale Medien im Sachunterricht** ab 4. Semester, L 1	Sander	Do 14.00 - 16.00, E 121, 14-tägl., zzgl. BlockV
L2/ L3/ L5, WvV, HS, Koll	**Forschungskolloquium** persönliche Anmeldung	Sander	n.b. - , s. Ank., BlockV

Fachpraxis: verpflichtend für TeilnehmerInnen des Fachpraktikums Sozialkunde

L2, PV, HS, Pra Na L5, PV, HS, Pra Na	**Nachbereitung des Fachpraktikums Sozialkunde (Gruppe C)**	Gessner	Fr 14.00 - 18.00, E 201b, BlockV 15.-17.04.05	
L2, PV, HS, Pra Na	**Nachbereitung des Fachpraktikums Sozialkunde (Gruppe A)**	Maier	Fr 14.00 - 18.00, E 201b, BlockV 03.-05.06.05	
L2, PV, HS, Pra Na L3, PV, HS, Pra Na L5, PV, HS, Pra Na	**Nachbereitung des Fachpraktikums Sozialkunde (Gruppe B)**	Maier	Fr 14.00 - 18.00, E 201b, BlockV 10.-12.06.05	
L3, PV, HS, Pra Na	**Nachbereitung des Fachpraktikums Sozialkunde (Gruppe D)**	Schmieden-Lührmann	n.b. - , s. Ank., BlockV	

Methoden- und Medientraining

HaF, WPV, HS, Si	**Methode Zukunftswerkstatt: Planen, Durchführen, Reflektieren**	Maier	Fr 10.00 - 18.00, s. Ank., BlockV	01.07.2005
HaF, WPV, HS, Si	**Präsentieren mit PowerPoint**	Maier	Fr 10.00 - 18.00, s. Ank., BlockV	17.06.2005
HaF, WPV, HS, Si	**Unterrichtseinstiege**	Sander	Fr 10.00 - 18.00, E 201b, BlockV	24.06.2005

Institut für Politikwissenschaft

Grundwissenschaft: Für diese Einführungsveranstaltungen besteht grundsätzlich Anmeldepflicht! Näheres erfahren Sie unter www.uni-giessen.de/fb03/politik

L1/ L2/ L3/ L4/ L5, WPV, GS, EV L1/ L2/ L3/ L4/ L5, WvV, GS, EV	**Einführung zur politischen Bildung**	Kurth	Mo 8.00 - 10.00, E 112
L1/ L2/ L3/ L4/ L5, WPV, GS, EV L1/ L2/ L3/ L4/ L5, WvV, GS, EV	**Einführung zur politischen Bildung**	Herrmann	Mo 10.00 - 12.00, E 112
L1/ L2/ L3/ L4/ L5, WPV, GS, EV L1/ L2/ L3/ L4/ L5, WvV, GS, EV	**Einführung zur politischen Bildung***	Rosenberg	Mo 10.00 - 12.00, E 101
L1/ L2/ L3/ L4/ L5, WPV, GS, EV L1/ L2/ L3/ L4/ L5, WvV, GS, EV	**Einführung zur politischen Bildung***	Hammamy	Di 10.00 - 12.00, E 101
L1/ L2/ L3/ L4/ L5, WPV, GS, EV L1/ L2/ L3/ L4/ L5, WvV, GS, EV	**Einführung zur politischen Bildung**	Kurth	Di 10.00 - 12.00, E 119a
L1/ L2/ L3/ L4/ L5, WPV, GS, EV L1/ L2/ L3/ L4/ L5, WvV, GS, EV	**Einführung zur politischen Bildung***	Schleyer	Di 10.00 - 12.00, E 112
L1/ L2/ L3/ L4/ L5, WPV, GS, EV L1/ L2/ L3/ L4/ L5, WvV, GS, EV	**Einführung zur politischen Bildung***	Wieczorek	Do 8.00 - 10.00, E 119a
L1/ L2/ L3/ L4/ L5, WPV, GS, EV L1/ L2/ L3/ L4/ L5, WvV, GS, EV	**Einführung zur politischen Bildung***	Träger	Do 10.00 - 12.00, E 112

L1/ L2/ L3/ L4/ L5, WPV, GS, EV L1/ L2/ L3/ L4/ L5, WvV, GS, EV	**Einführung zur politischen Bildung***	Diegelmann	Do 14.00 - 16.00, E 101
L1/ L2/ L3/ L4/ L5, WPV, GS, EV L1/ L2/ L3/ L4/ L5, WvV, GS, EV	**Einführung zur politischen Bildung**	Kurth	Fr 10.00 - 12.00, E 112
L1/ L2/ L3/ L4/ L5, WPV, GS, EV L1/ L2/ L3/ L4/ L5, WvV, GS, EV	**Einführung zur politischen Bildung***	Steinert	Fr 14.00 - 16.00, E 101

Grundwissenschaft: Für einige Veranstaltungen besteht Anmeldepflicht!
Näheres finden Sie in den Kommentierungen oder unter www.uni-giessen.de/fb03/politik

L1/ L2/ L3/ L4/ L5, WPV, GS, P Si L1/ L2/ L3/ L4/ L5, WvV, GS, P Si	**Die israelische Demokratie**	Kurth	Mo 10.00 - 12.00, E 106
L1/ L2/ L3/ L4/ L5, WPV, GS, VI L1/ L2/ L3/ L4/ L5, WvV, GS, VI	**Die außenpolitischen Grundsatzentscheidungen von Konrad Adenauer bis Helmut Kohl***	Walter	Mo 10.00 - 12.00, B 030
L1/ L2/ L3/ L4/ L5, WPV, GS, P Si L1/ L2/ L3/ L4/ L5, WvV, GS, P Si SenPr, WvV, GS, P Si	**„Untergang" oder Befreiung? Deutschland in den vierziger Jahren**	Hoffmann	Mo 14.00 - 16.00, B 030
L1/ L2/ L3/ L4/ L5, WPV, GS, P Si L1/ L2/ L3/ L4/ L5, WvV, GS, P Si	**Die außenpolitischen Grundsatzentscheidungen von Konrad Adenauer bis Helmut Kohl*** Vertiefungsangebot; Voraussetzung ist der Besuch der gleichlautenden Vorlesung	Walter	Mo 14.00 - 16.00, A 109
L1/ L2/ L3/ L4/ L5, WPV, GS, P Si L1/ L2/ L3/ L4/ L5, WvV, GS, P Si	**Die Grundrechte: Entstehung, Hintergründe, aktuelle Kontroversen***	Salzborn	Di 8.00 - 10.00, E 207
L1/ L2/ L3/ L4/ L5, WPV, GS, VI L1/ L2/ L3/ L4/ L5, WvV, GS, VI SenPr, WvV, GS, VI	**Die Sicherheitspolitik der Bundesrepublik Deutschland von den Anfängen bis zur Gegenwart**	Seidelmann	Di 10.00 - 12.00, A 110
L1/ L2/ L3/ L4/ L5, WPV, GS, P Si L1/ L2/ L3/ L4/ L5, WvV, GS, P Si	**Von der Montan-Union zur Europäischen Verfassung***	Walter	Di 10.00 - 12.00, A 109
L1/ L2/ L3/ L4/ L5, WPV, GS, P Si L1/ L2/ L3/ L4/ L5, WvV, GS, P Si	**Schon GEZahlt? Konzepte öffentlicher Medienversorgung**	Bieber	Di 16.00 - 18.00, E 201b
L1/ L2/ L3/ L4/ L5, WPV, GS, P Si L1/ L2/ L3/ L4/ L5, WvV, GS, P Si	**Männer, Frauen, Politik, Demokratie**	Holland-Cunz	Do 10.00 - 12.00, A 109
L1/ L2/ L3/ L4/ L5, WPV, GS, P Si L1/ L2/ L3/ L4/ L5, WvV, GS, P Si	**Die europäische Union: Aktuelle Entwicklungen und ihre Grundlagen**	Birckenbach	Do 14.00 - 16.00, E 106

Sowi D/ MA/ K1/ L1:SU/ L2/ L3/ L3:UF Sozk/ L4/ L5/ L2,L5:WF AL/ L2,L5:WF AL/ L2,L%:WF Sozk/ NF:SE, WvV, GS, P Si	**Schule - Wege aus der Sackgasse**	Hoffmann, Studierende des FB 03	Do 14.00 - 16.00, s. Ank.	
L1/ L2/ L3/ L4/ L5, WPV, GS, P Si L1/ L2/ L3/ L4/ L5, WvV, GS, P Si	**Terrorismus im 21. Jahrhundert**	Kurth	Fr 8.00 - 10.00, E 207	
L1/ L2/ L3, WPV, GS, P Si L1/ L2/ L3/ L5, WvV, GS, P Si	**Bildungspolitik in Deutschland - Ursachen der Bildungsmisere und mögliche Auswege**	Auth, mit Fachstudierenden	Fr 10.00 - 12.00, E 207	

Fachwissenschaft: Für einige Veranstaltungen besteht Anmeldepflicht!
Näheres finden Sie in den Kommentierungen oder unter www.uni-giessen.de/fb03/politik

Sowi D/ MA/ L3:UF Sozk/ L2,L5:WF AL/ L2,L5:WF Sozk, WPV, GS, GAK Sowi D/ MA/ L3:UF Sozk/ L2,L5:WF AL/ L2,L5:WF Sozk, WvV, GS, GAK	**Einführung in die politische Ökonomie**	Eißel	Mo 9.00 - 12.00, E 207	
Sowi D/ MA/ L3:UF Sozk/ L2,L5:WF Sozk, WPV, GS, P Si Sowi D/ MA/ L3:UF Sozk/ L2,L5:WF Sozk, WvV, GS, P Si	**Die israelische Demokratie**	Kurth	Mo 10.00 - 12.00, E 106	
Sowi D/ MA/ L2,L5:WF Sozk/ L3:UF Sozk, WPV, GS, VI Sowi D/ MA/ L2,L5:WF Sozk/ L3:UF Sozk, WvV, GS, VI	**Die außenpolitischen Grundsatzentscheidungen von Konrad Adenauer bis Helmut Kohl***	Walter	Mo 10.00 - 12.00, B 030	
Sowi D/ MA/ L2,L5:WF Sozk/ L3:UF Sozk, WPV, HS, Si Sowi D/ MA/ L2,L5:WF Sozk/ L3:UF Sozk, WvV, HS, Si	**Struktur und Entwicklung des nationalsozialistischen Systems, 1933-1945**	Fritzsche	Mo 14.00 - 16.00, E 112	
Sowi D/ MA/ L2,L5:WF Sozk/ L3:UF Sozk, WPV, HS, Si Sowi D/ MA/ L2,L5:WF Sozk/ L3:UF Sozk, WvV, HS, Si	**Geschichte der Sozialpolitik in Deutschland**	Huster	Mo 14.00 - 16.00, E 101	
Sowi D/ MA/ L2,L5:WF Sozk/ L3:UF Sozk, WvV, HS, Exakoll	**Examenskolloquium**	Kurth	Mo 14.00 - 16.00, E 104, 14-tägl.	11.04.2005
Sowi D/ MA/ L2,L5:WF Sozk/ L3:UF Sozk, WPV, HS, Si Sowi D/ MA/ L2,L5:WF Sozk/ L3:UF Sozk, WvV, HS, Si	**Internationale Politik** Für dieses Seminar besteht Anmeldepflicht!	Seidelmann	Mo 14.00 - 18.00, E 106, 14-tägl.	11.04.2005
Sowi D/ MA/L2,L5:WF Sozk/ L3:UF Sozk, WPV, GS, P Si Sowi D/ MA/L2,L5:WF Sozk/ L3:UF Sozk, WvV, GS, P Si	**Einführung in die Theorien der Internationalen Beziehungen**	Vasilache	Mo 14.00 - 16.00, E 101	

Sowi D/ MA/ L2,L5:WF Sozk/ L3:UF Sozk, WPV, GS, P Si Sowi D/ MA/ L2,L5:WF Sozk/ L3:UF Sozk, WvV, GS, P Si	**Die außenpolitischen Grundsatzentscheidungen von Konrad Adenauer bis Helmut Kohl*** Vertiefungsangebot; Voraussetzung ist der Besuch der gleichlautenden Vorlesung	Walter	Mo 14.00 - 16.00, A 109
Sowi D/ MA/ L2,L5:WF AL/ L2,L5:WF Sozk/ L3:UF Sozk, WPV, GS, VI Sowi D/ MA/ L2,L5:WF AL/ L2,L5:WF Sozk/ L3:UF Sozk, WvV, GS, VI	**Einführung in die Gesundheitspolitik**	Evers	Mo 16.00 - 18.00, AUB1
Sowi D/ MA/ L2,L5:WF Sozk/ L3:UF Sozk, WPV, GS, P Si Sowi D/ MA/ L2,L5:WF Sozk/ L3:UF Sozk, WvV, GS, P Si	**Der Bundesstaat in Deutschland und Europa. Blockiert der Föderalismus die Politik?**	Freiling, Ludwig	Mo 18.00 - 20.00, E 207
Sowi D/ MA/ L2,L5:WF Sozk/ L3:UF Sozk, WPV, HS, Si Sowi D/ MA/ L2,L5:WF Sozk/ L3:UF Sozk, WvV, HS, Si	**Rechtsextreme Parteien in Europa**	Kurth	Di 8.00 - 10.00, E 112
Sowi D/ MA/ L2,L5:WF Sozk/ L3:UF Sozk, WPV, HS, VI Sowi D/ MA/ L2,L5:WF Sozk/ L3:UF Sozk, WvV, HS, VI	**Statistik I**	Schmidt	Di 8.00 - 10.00, s. Ank., A 025 Mi 8.00 - 10.00, s. Ank., A 025
Sowi D/ MA/ L2,L5:WF Sozk/ L3:UF Sozk, WPV, HS, Si Sowi D/ MA/ L2,L5:WF Sozk/ L3:UF Sozk, WvV, HS, Si	**Nietzsche lesen**	Hoffmann	Di 10.00 - 12.00, E 106
Sowi D/ MA/ L2,L5:WF Sozk/ L3:UF Sozk, WPV, GS, GAK Sowi D/ MA/ L2,L5:WF Sozk/ L3:UF Sozk, WvV, GS, GAK	**Einführung in die Politische Theorie**	Holland-Cunz	Di 10.00 - 13.00, E 207
Sowi D/ MA/ L2,L5:WF Sozk/ L3:UF Sozk, WPV, HS, Si Sowi D/ MA/ L2,L5:WF Sozk/ L3:UF Sozk, WvV, HS, Si	**Evaluation politischer Maßnahmen**	Schmidt, Träger	Di 10.00 - 12.00, s. Ank., A 025
Sowi D/ MA/ L2,L5:WF Sozk/ L3:UF Sozk, WPV, GS, VI Sowi D/ MA/ L2,L5:WF Sozk/ L3:UF Sozk, WvV, GS, VI SenPr, WvV, GS, VI	**Die Sicherheitspolitik der Bundesrepublik Deutschland von den Anfängen bis zur Gegenwart**	Seidelmann	Di 10.00 - 12.00, A 110
Sowi D/ MA/ L2,L5:WF Sozk/ L3:UF Sozk, WPV, GS, P Si Sowi D/ MA/ L2,L5:WF Sozk/ L3:UF Sozk, WvV, GS, P Si	**Von der Montan-Union zur Europäischen Verfassung***	Walter	Di 10.00 - 12.00, A 109

Sowi D/ MA/ L2,L5:WF Sozk/ L3:UF Sozk, WPV, HS, Si Sowi D/ MA/ L2,L5:WF Sozk/ L3:UF Sozk, WvV, HS, Si	**Einkommen und Konsum**	Weick	Di 10.00 - 14.00, A 118, 14-tägl.	12.04.2005
Sowi D/ MA/ L2,L5:WF Sozk/ L3:UF Sozk, WPV, HS, Si Sowi D/ MA/ L2,L5:WF Sozk/ L3:UF Sozk, WvV, HS, Si	**Demokratie und Wahlen**	Westphal	Di 10.00 - 12.00, E 104	
Sowi D/ MA/ L2,L5:WF Sozk/ L3:UF Sozk, WPV, HS, Si Sowi D/ MA/ L2,L5:WF Sozk/ L3:UF Sozk, WvV, HS, Si	**Europa und die Vereinten Nationen**	Birckenbach-Wellmann	Di 14.00 - 16.00, E 112	
Sowi D/ MA/ L2,L5:WF Sozk/ L3:UF Sozk, WPV, HS, Si Sowi D/ MA/ L2,L5:WF Sozk/ L3:UF Sozk, WvV, HS, Si	**Verwaltung, Steuerung, Teilhabe im Sozialstaat**	Evers, Wiesner	Di 14.00 - 16.00, E 101	
Sowi D/ MA/ L2,L5:WF Sozk/ L3:UF Sozk, WPV, HS, Si Sowi D/ MA/ L2,L5:WF Sozk/ L3:UF Sozk, WvV, HS, Si	**Die Entwicklungspolitik der Bundesrepublik Deutschland**	Seidelmann	Di 14.00 - 16.00, E 119a	
Sowi D/ MA/ L2,L5:WF Sozk/ L3:UF Sozk, PV, GS, VI Sowi D/ MA/ L2,L5:WF Sozk/ L3:UF Sozk, WvV, GS, VI	**Empirische Methoden der Politikwissenschaft**	Träger	Di 14.00 - 16.00, E 207	
Sowi D/ MA/ L2,L5:WF Sozk/ L3:UF Sozk, WPV, GS, GAK Sowi D/ MA/ L2,L5:WF Sozk/ L3:UF Sozk, WvV, GS, GAK	**Einführung in die Internationalen Beziehungen**	Westphal	Di 15.00 - 18.00, E 106	
Sowi D/ MA/ L2,L5:WF Sozk/ L3:UF Sozk, WPV, GS, P Si Sowi D/ MA/ L2,L5:WF Sozk/ L3:UF Sozk, WvV, GS, P Si	**Schon GEZahlt? Konzepte öffentlicher Medienversorgung**	Bieber	Di 16.00 - 18.00, E 201b	
Sowi D/ MA/ L2,L5:WF Sozk/ L3:UF Sozk, WPV, GS, P Si Sowi D/ MA/ L2,L5:WF Sozk/ L3:UF Sozk, WvV, GS, P Si	**Europastudien** (Einführung)	Birckenbach-Wellmann	Di 16.00 - 18.00, E 112	
Sowi D/ MA/ L2,L5:WF Sozk/ L3:UF Sozk, WPV, HS, Si Sowi D/ MA/ L2,L5:WF Sozk/ L3:UF Sozk, WvV, HS, Si	**Poverty**	Eißel	Di 16.00 - 18.00, E 207	

Sowi D/ MA/ L2,L5:WF Sozk/ L3:UF Sozk, WPV, HS, Si Sowi D/ MA/ L2,L5:WF Sozk/ L3:UF Sozk, WvV, HS, Si	**Kontext und Mehrebenenanalyse**	Schmidt, Schlüter	Di 16.00 - 18.00, E 121	
Sowi D/ MA/ L2,L5:WF Sozk/ L3:UF Sozk, WvV, HS, Exakoll	**Examenskolloquium**	Eißel	Di 18.00 - 19.00, E 104	
Sowi D/ MA/ L2,L5:WF Sozk/ L3:UF Sozk, WPV, HS, Si Sowi D/ MA/ L2,L5:WF Sozk/ L3:UF Sozk, WvV, HS, Si	**Von der Diktatur zur Demokratie. Eine Analyse ausgewählter Transformationstaaten***	Schuck	Mi 10.00 - 12.00, E 207	
Sowi D/ MA/ L2,L5:WF Sozk/ L3:UF Sozk, WPV, HS, Si Sowi D/ MA/ L2,L5:WF Sozk/ L3:UF Sozk, WvV, HS, Si	**Strukturgleichungsmodelle 2 mit dem Programm AMOS 5**	Schmidt	Mi 11.00 - 12.00, E 112, VB n.b. - , s. Ank., BlockV	13.04.2005
Sowi D/ MA/ L2,L5:WF Sozk/ L3:UF Sozk, WPV, HS, Si Sowi D/ MA/ L2,L5:WF Sozk/ L3:UF Sozk, WvV, HS, Si	**Krise und politisches System - substaatliche Demokratie im internationalen Vergleich***	Grasse	Mi 12.00 - 14.00, s. Ank., VB n.b. - , s. Ank., BlockV	13.04.2005
Sowi D/ MA/ L2,L5:WF Sozk/ L3:UF Sozk, WvV, HS, Exakoll	**Examenskolloquium**	Herrmann, Schmidt	Mi 12.00 - 14.00, E 201b	
Sowi D/ MA/ L2,L5:WF Sozk/ L3:UF Sozk, WvV, HS, Exakoll	**Examenskolloquium**	Birckenbach-Wellmann	Mi 13.00 - 14.00, E 121	
Sowi D/ MA/ L1:SU/ L2,L5:WF Sozk/ L3:UF Sozk, WPV, GS, GAK Sowi D/ MA/ L1:SU/ L2,L5:WF Sozk/ L3:UF Sozk, WvV, GS, GAK	**Das politische und soziale System der BRD** Sozialwissenschaftliche Grundlagen des Sachunterrichts	Auth	Do 10.00 - 13.00, E 207	
Sowi D/ MA/ L1:SU/ L2,L5:WF Sozk/ L3:UF Sozk, WPV, GS, GAK Sowi D/ MA/ L1:SU/ L2,L5:WF Sozk/ L3:UF Sozk, WvV, GS, GAK	**Einführung in das Politikwissenschaftliche Studium - Teil I**	Bieber	Do 10.00 - 13.00, E 106	
Sowi D/ MA/ L2,L5:WF Sozk/ L3:UF Sozk, WPV, HS, Si Sowi D/ MA/ L2,L5:WF Sozk/ L3:UF Sozk, WvV, HS, Si	**Friedenstheorie**	Birckenbach-Wellmann	Do 10.00 - 12.00, E 101	
Sowi D/ MA/ L2,L5:WF Sozk/ L3:UF Sozk, WPV, GS, P Si Sowi D/ MA/ L2,L5:WF Sozk/ L3:UF Sozk, WvV, GS, P Si	**Geschichtspolitik, Formen, Konzeptionen und Tendenzen**	Meyer, Kroh	Do 10.00 - 12.00, E 201b	
Sowi D/ MA/ L1/ L1:SU/ L2/ L3/ L3:UF Sozk/ L4/ L5/ L2,L5:WF AL/ L2,L5:WF Sozk/ NF:SE, WvV, GS, P Si	**Schule - Wege aus der Sackgasse**	Hoffmann, Studierende des FB 03	Do 14.00 - 16.00, s. Ank.	

Sowi D/ MA/ L2,L5:WF Sozk/ L3:UF Sozk, WPV, GS, GAK Sowi D/ MA/ L2,L5:WF Sozk/ L3:UF Sozk, WvV, GS, GAK	**Einführung in das Sozialwissenschaftliche Studium - Teil II: Die Bundesrepublik Deutschland**	Kurth, mit Tutorien	Do 14.00 - 18.00, E 119a, E 201b, E 207	
Sowi D/ MA/ L2,L5:WF Sozk/ L3:UF Sozk, WPV, HS, Si Sowi D/ MA/ L2,L5:WF Sozk/ L3:UF Sozk, WvV, HS, Si	**Michel Foucault: Geschichte der Gouvernementalität**	Holland-Cunz	Do 16.00 - 18.00, E 112	
Sowi D/ MA/ L2,L5:WF Sozk/ L3:UF Sozk, WvV, HS, Koll	**Forschungskolloquium der interdisziplinären AG Frauenforschung**	IAG-Frauenforschung	Do 18.00 - 20.00, E 104, 14-tägl.	21.04.2005
Sowi D/ MA/ L2,L5:WF Sozk/ L3:UF Sozk, WPV, HS, Si Sowi D/ MA/ L2,L5:WF Sozk/ L3:UF Sozk, WvV, HS, Si	**Afghanistan nach den Taleban***	Baraki	Fr 8.00 - 12.00, E 119a, 14-tägl.	15.04.2005
Sowi D/ MA/ L2,L5:WF Sozk/ L3:UF Sozk, WPV, GS, P Si Sowi D/ MA/ L2,L5:WF Sozk/ L3:UF Sozk, WvV, GS, P Si	**Terrorismus im 21. Jahrhundert**	Kurth	Fr 8.00 - 10.00, E 207	
L2,L5:WF Sozk/ L3:UF Sozk, WPV, HS, Si L2,L5:WF Sozk/ L3:UF Sozk, WvV, HS, Si L2,L5:WF Sozk/ L3:UF Sozk, WPV, HS, Pj L2,L5:WF Sozk/ L3:UF Sozk, WvV, HS, Pj	**Bildungspolitik in Deutschland / 2. Teil: Reflexion**	Auth	Fr 12.00 - 13.00, E 104	
Sowi D/ MA/ L2,L5:WF Sozk/ L3:UF Sozk, WPV, GS, P Si Sowi D/ MA/ L2,L5:WF Sozk/ L3:UF Sozk, WvV, GS, P Si SenPr, WvV, GS, P Si	**Rechtsextremismus in der Bundesrepublik Deutschland** Beginn der VA: 15.04., zweite Sitzung: 22.04., dritte Sitzung: 06.05., nachfolgende Sitzungen: 14-tägl. Rhythmus	Neumann, Kock	Fr 14.00 - 18.00, E 104	15.04.2005
Sowi D/ MA/ L2,L5:WF Sozk/ L3:UF Sozk, WPV, HS, Si Sowi D/ MA/ L2,L5:WF Sozk/ L3:UF Sozk, WvV, HS, Si	**Soziodemographische Variablen in international vergleichenden Umfragen** Die Veranstaltung wird auf 8 Termine, jeweils freitags, geblockt.	Hoffmeyer-Zlotnik	Fr 14.30 - 16.00, E 119a, VB n.b. - , s. Ank., BlockV	15.04.2005
Sowi D/ MA/ L2,L5:WF Sozk/ L3:UF Sozk, WPV, GS, Ü Sowi D/ MA/ L2,L5:WF Sozk/ L3:UF Sozk, WvV, GS, Ü	**EDV I** siehe Info des Instituts; Das Seminar findet im HRZ statt	Herrmann	n.b. - , s. Ank., BlockV extern	

Institut für Soziologie

Grundwissenschaft

Sowi D/ MA/ L1/ L1:SU/ L2/ L2,L5:WF Sozk/ L3/ L3:UF Sozk/ L4/ L5/ HaF, PV, GS, P Si Sowi D/ MA/ L1/ L1:SU/ L2/ L2,L5:WF Sozk/ L3/ L3:UF Sozk/ L4/ L5/ HaF, WPV, GS, P Si	**AIDS und Public Health: Ursachen, Folgen und Bewältigungsmechanismen von HIV/ AIDS in außereuropäischen Gesellschaften**	Rompel	Mo 10.00 - 12.00, E 002
Sowi D/ MA/ L1/ L2/ L3/ L4/ L5, WPV, GS, P Si	**Soziologie der Zweierbeziehung** MA GS: Mikro; Spezielle// Sowi D GS: Ic// Sozialkunde: B// NF GS: B	Langfeldt	Mo 14.00 - 16.00, E 119a
Sowi D/ MA/ L1/ L1:SU/ L2/ L2,L5:WF AL/ L2,L5:WF Sozk/ L3/ L3:UF Sozk/ L4/ L5, WPV GS, P Si SenPr, WPV, GS, P Si	**Einführung in die mikrosoziologischen Kulturtheorien** Modul 8// Modul 9// MA GS: Allgemeine; Mikro// Sowi D GS: IIc// Sozialkunde: G// NF GS: A; B// Grundwiss.: I; III	Willems	Di 8.00 - 10.00, E 002
Sowi D/ MA/ L1/ L1:SU/ L2/ L2,L5:WF Sozk/ L3/ L3:UF Sozk/ L4/ L5, WPV, GS, P Si HaF, WPV, GS, P Si SenPr, WPV, GS, P Si	**Einführung in die Mediensoziologie** Modul 8// MA GS: Mikro; Spezielle// Sowi D GS: IIc// Sozialkunde: H; I// Grundwiss.: I	Goll	Di 10.00 - 12.00, E 002
Sowi D, MA/ L1/ L1:SU/ L2/ L2,L5:WF Sozk/ L3/ L3:UF Sozk/ L4/ L5, WPV, GS, P Si	**Öffentlichkeit und Demokratie: Geschichte, Gegenwartsdiagnosen und Problemlagen** Modul 8	Langenohl	Di 10.00 - 12.00, C 028
Sowi D/ L1/ L2/ L3/ L4/ L5/ HaF, WPV, GS, EV Sowi D/ L1/ L2/ L3/ L4/ L5/ HaF, WPV, GS, P Si	**Kommunikation und Geschlecht**	Nazarkiewicz	Di 18.00 - 20.00, E 101
Sowi D/ MA/ L1/ L1:SU/ L2/ L2,L5:WF AL/ L2,L5:WF Sozk/ L3/ L3:UF Sozk/ L4/ L5, WPV, GS, P Si SenPr, WPV, GS, P Si	**Einführung in die Geschichte des Massenkonsums** Modul 1// Modul 8// MA GS: Makro; Spezielle// Sowi D GS: Ib; IIIc// Sozialkunde: A; G// NF GS: A; B// Grundwiss.: III	Kautt	Mi 10.00 - 12.00, E 002
Sowi D/ L1/ L2/ L2,L5:WF Sozk/ L3/ L3:UF Sozk/L5, WPV, GS, P Si	**Soziologie des Alters** Modul 1// Modul 4// Modul 10	Gronemeyer	Do 10.00 - 12.00, A 110
Sowi D/ MA/ L1/ L2, L2,L5:WF Sozk/ L3/ L3:UF Sozk/ L5, WPV, GS, Koll Sowi D/ MA/ L1/ L2, L2,L5:WF Sozk/ L3/ L3:UF Sozk/ L5, WPV, HS, Koll	**Solidarische Ökonomie** Modul 4// Modul 10	Rakelmann	Do 15.00 - 16.00, s. Ank., E 019
L1/ L2/ L3/ L4/ L5, WPV, HS, Exakoll	**Examenskolloquium**	Reimann	Do 16.00 - 17.00, E 121
Sowi D/ MA/ L1/ L1:SU/ L2/ L2,L5:WF Sozk/ L3/ L3:UF Sozk/ L4/ L5, WPV, GS, P Si	**Einführung in die Theorie der Kulturindustrie** Modul 8	Dubiel	Fr 10.00 - 12.00, E 101
L1/ L2/ L3/ L5, WPV, GS, P Si	**Psychologie und Soziologie des Jugendalters** Modul 4	Krebs, Todt	Fr 10.00 - 12.00, s. Ank., Phil I, A 1

Sowi D/ MA/ L1/ L2/ L2,L5:WF Sozk/ L3/ L3:UF Sozk/ L5, WPV, GS, P Si	**Migration** Modul 4	Rakelmann	Fr 10.00 - 13.00, E 002
Sowi D, WPV, GS, Koll MA, WPV, GS, Koll	**Forschungskolloquium**	Dubiel	Fr 12.00 - 14.00, s. Ank., E 216a
MA/ L1/ L2/ L3/ L3:UF Sozk/ L5, WPV, GS, P Si	**Kommunikationstheorien** maximal 60 Teilnehmer/-innen	Reimann	Fr 14.00 - 16.00, E 207
Fachwissenschaft			
Sowi D/ MA/ L1/ L1:SU/ L2/ L2,L5:WF Sozk/ L3/ L3:UF Sozk/ L4/ L5/ HaF, PV, GS, P Si Sowi D/ MA/ L1/ L1:SU/ L2/ L2,L5:WF Sozk/ L3/ L3:UF Sozk/ L4/ L5/ HaF, WPV, GS, P Si	**AIDS und Public Health: Ursachen, Folgen und Bewältigungsmechanismen von HIV/ AIDS in außereuropäischen Gesellschaften**	Rompel	Mo 10.00 - 12.00, E 002
Sowi D/ MA/ L1/ L2/ L2,L5:WF Sozk/ L3/ L3:UF Sozk/ L4/ L5, PV, HS, Si	**Empirie II: Qualitative Methoden, bestehend aus den beiden Teilen A und B: A) Qualitative Methoden der empirischen Sozialforschung** Modul 5// Modul 6// MA HS: Methoden und Techniken// Sowi D HS: IIIa// Sozialkunde: G	Willems	Mo 16.00 – 18.00, E 002
Sowi D/ MA/ L1/ L2/ L2,L5:WF Sozk/ L3/ L3:UF Sozk/ L4/ L5, PV, HS, Si	**Empirie II: Qualitative Methoden, bestehend aus den beiden Teilen A und B: B) Medienkulturforschung** Modul 5// Modul 6// MA HS: Methoden und Techniken// Sowi D HS: IIIa// Sozialkunde: G	Willems	Mo 18.00 - 20.00, E 002
Sowi D/ MA/ L1, L1:SU/ L2/ L2,L5:WF Sozk/ L3/ L3:UF Sozk/ L4/ L5, WPV, HS, Si	**Antisemitismus** Modul 8// Modul 9	Dubiel	Di 10.00 – 12.00, E 201b
Sowi D/ MA/ L1/ L1:SU/ L2/ L2,L5:WF Sozk/ L3/ L3:UF Sozk/ L4/ L5, WPV, GS, P Si HaF, WPV, GS, P Si SenPr, WPV, GS, P Si	**Einführung in die Mediensoziologie** Modul 8// MA GS: Mikro; Spezielle// Sowi D GS: IIc// Sozialkunde: H; I// Grundwiss.: I	Goll	Di 10.00 - 12.00, E 002
Sowi D/ MA/ L1/ L1:SU/ L2,L5:WF Sozk/ L3/ L3:UF Sozk/ L4/ L5, WPV, GS, P Si	**Öffentlichkeit und Demokratie: Geschichte, Gegenwartsdiagnosen und Problemlagen** Modul 8	Langenohl	Di 10.00 - 12.00, C 028
Sowi D/ MA/ L1/ L1:SU, L2/ L2,L5:WF AL/ L2,L5:WF Sozk/ L3/ L3:UF Sozk/ L4/ L5/ SenPr,WPV, HS, Exakoll	**Kolloquium für Examenskandidaten**	Willems	Di 10.00 - 12.00, E 121
Sowi D/ MA/ L2/ L2,L5:WF Sozk/ L3/ L3:UF Sozk, WPV, GS, P Si	**Methodologie interpretativer Sozialforschung**	Lamla	Di 12.00 - 14.00, E 112
Sowi D/ MA/ L2/ L2,L5:WF Sozk/ L3/ L3:UF Sozk WPV, GS, P Si	**Grundformen des Sozialen: Tausch und Gegenseitigkeit** Modul 2// Modul 4	Neckel	Di 14.00 - 16.00, A 118
Sowi D/ MA/ L2,L5:WF Sozk/ L3/ L3:UF Sozk, WPV, HS, Si	**Praxis vs. Diskurs – sozialwissenschaftliche Kulturtheorien**	Lamla, Langenohl	Di 16.00 – 18.00, E 104

Sowi D, WPV, GS, P Si MA, WPV, GS, P Si L2,L5:WF Sozk, WPV, GS, P Si HaF, WPV, GS, P Si SenPr, WPV, GS, P Si	**Logik der Sozialwissenschaften** Modul: Soziologische Theorie; Gesellschaftstheorien// MA GS: Allgemeine// Sowi D GS: IIa// Sozialkunde: G// NF GS: soziologische Grundbegriffe/Allgemeine Soziologie	Schimmel	Di 18.00 - 20.00, E 002	
Sowi D/ MA/ L2,L5:WF Sozk/ L3/ L3:UF Sozk, WPV, HS, Si	**Emotion und Gesellschaft** Modul 2// Modul 8// Modul 9	Neckel	Mi 10.00 - 12.00, E 101	
Sowi D/ MA/ L1:SU/ L2,L5:WF Sozk, WPV, HS, Si	**Außereuropäische Gesellschaften: Sambia** Modul 8// Modul 9	Rakelmann	Mi 10.00 - 12.00, E 121	
Sowi D/ MA/ L1, L1:SU/ L2/ L2,L5:WF Sozk/ L3/ L5, WPV, HS, Si	**Auswertung des Projektseminars: Südliches Afrika** Modul 7// Modul 8// Modul 9	Gronemeyer, Rakelmann	Do 8.00 – 12.00, E 002	
Sowi D/ MA/ L1/ L1:SU/ L2/ L2,L5:WF Sozk/ L3/ L3:UF Sozk/ L4/ L5, WPV, HS, Si	**Soziologische Gegenwartsdiagnose** Modul 8// Modul 9	Dubiel	Do 10.00 - 12.00, E 119a	
Sowi D/ L1/ L2/ L2,L5:WF Sozk/ L3/ L3:UF Sozk/L5, WPV, GS, P Si	**Soziologie des Alters** Modul 1// Modul 4// Modul 10	Gronemeyer	Do 10.00 - 12.00, A 110	
Sowi D/ MA/ L2,L5:WF Sozk/ L3/ L3:UF Sozk, WPV, HS, Si	**Sozialforschung als Entdeckung. Die „Chicago School" der amerikanischen Soziologie** Modul 2// Modul 8// Modul 9	Neckel	Do 12.00 – 14.00, E 101	
Sowi D/ MA/ L2,L5:WF Sozk/ L3:UF Sozk, WPV, HS, Si	**Lektürekurs zu ausgewählten Werken der Soziologie**	Lamla	Do 14.00 – 16.00, E 002, 14-tägl.	14.04.2005
Sowi D/ MA/ L2,L5:WF Sozk/ L3/ HaF, WPV, HS, Koll	**Feministische Arbeiten zu Politik und Gesellschaft**	Reimann	Do 14.00 - 16.00, E 112	
Sowi D/ MA/ L1/ L2/ L2,L5:WF Sozk/ L3/ L3:UF Sozk/ L5, WPV, GS, Koll Sowi D/ MA/ L1/ L2/ L2,L5:WF Sozk/ L3/ L3:UF Sozk/ L5, WPV, HS, Koll	**Solidarische Ökonomie** Modul 4// Modul 10	Rakelmann	Do 15.00 – 16.00, s. Ank., E 019	
MA, PV, GS, VI+Ü	**Deskriptive Analyseverfahren für Magister** StO MA Soz. II a, StO Pol. I e	Krebs	Fr 8.00 - 10.00, E 121	
Sowi D/ MA/ L1/ L1:SU, L2/ L2,L5:WF Sozk, L3/ L3:UF Sozk/ L4/ L5, WPV, GS, P Si	**Einführung in die Theorie der Kulturindustrie** Modul 8	Dubiel	Fr 10.00 - 12.00, E 101	
Sowi D/ MA/ L2,L5:WF Sozk/ L3/ HaF, WPV, HS, Si	**Soziologie der Arbeitslosigkeit**	Reimann	Fr 10.00 - 12.00, E 106	
Sowi D, WPV, GS, Koll MA, WPV, GS, Koll	**Forschungskolloquium**	Dubiel	Fr 12.00 - 14.00, s. Ank., E 216a	
Sowi D/ MA/ L2,L5:WF Sozk/ L3/ L3:UF Sozk, WvV, HS, Koll	**Soziologisches Kolloquium**	Neckel	n.b., s. Ank.	

Methoden- und Medientraining

Sowi D/ MA/ L1/ L2/ L2,L5:WF Sozk/ L3/ L3:UF Sozk/ L4/ L5, PV, HS, Si	**Empirie II: Qualitative Methoden, bestehend aus den beiden Teilen A und B: A) Qualitative Methoden der empirischen Sozialforschung** Modul 5// Modul 6// MA HS: Methoden und Techniken// Sowi D HS: IIIa// Sozialkunde: G	Willems	Mo 16.00 – 18.00, E 002
Sowi D/ MA/ L1/ L2/ L2,L5:WF Sozk/ L3/ L3:UF Sozk/ L4/ L5, PV, HS, Si	**Empirie II: Qualitative Methoden, bestehend aus den beiden Teilen A und B: B) Medienkulturforschung** Modul 5// Modul 6// MA HS: Methoden und Techniken// Sowi D HS: IIIa// Sozialkunde: G	Willems	Mo 18.00 – 20.00, E 002
Sowi D/ MA/ L1, L1:SU/ L2/ L2,L5:WF Sozk/ L3/ L5, WPV, HS, Si	**Auswertung des Projektseminars: Südliches Afrika** Modul 7// Modul 8// Modul 9	Gronemeyer, Rakelmann	Do 8.00 – 12.00, E 002
Sowi D, PV, GS, Si MA, PV, GS, Si Sowi D, PV, HS, Si MA, PV, HS, Si	**Vom Fragebogen zum Forschungsbericht (Empirie II)** Modul 6	Krebs	Do 8.00 – 12.00, E 121

Institut für Kunstpädagogik

MA/ L1/ L2/ L5, PV, GS, EV	**Einführung in das Fachstudium**	Richter-Reichenbach	Di 14.00 - 18.00, H 08A
L1/ L2/ L5, PV, GS, Pra Vb	**Vorbereitung des Fachpraktikums**	Hofmann	Fr 14.00 - 16.00, H 08A
L1/ L2/ L5, PV, GS, Pra Du	**Begleitung des Fachpraktikums**	Hofmann	n.b. - , H 08A, Sept. 2005
L1/ L2/ L5, PV, GS, Pra Na	**Nachbereitung des Fachpraktikums**	Hofmann	n.b.,Fr - , H 08A, n. bes. Abspr.
MA/ L1/ L2/ L5, WPV, GS, Ex MA/ L1/ L2/ L5, WPV, HS, Ex	**Exkursion Venedig** 8-Tage-Exkursion; Erste Woche im September 2005	Meyer-Petzold	n.b. - , H 08P

Fachwissenschaft

MA/ L1/ L2/ L5, WPV, HS, Si	**Malerei und Fotografie I (1839-1914)**	Steinmüller	Mo 10.00 - 12.00, H 08A
MA/ L1/ L2/ L5, WPV, HS, Si	**Paul Klee**	Steinmüller	Mo 14.00 - 16.00, H 08A
MA/ L1/ L2/ L5, WPV, GS, P Si	**Stilleben**	Spickernagel	Di 8.00 - 10.00, H 08A
MA/ L1/ L2/ L5, WPV, HS, Si	**Vermittlung moderner Kunst an Beispielen des „Gießener Kunstwegs"**	Spickernagel	Di 10.00 - 12.00, H 08A
MA/ L1/ L2/ L5, WPV, HS, Si	**Gemeinschaften von Künstlerinnen und Künstlern**	Spickernagel	Mi 10.00 – 12.00, H 08°
MA/ L1/ L2/ L5, WPV, HS, Si	**Kinderporträt**	Spickernagel	Do 10.00 – 12.00, H 08A
MA/ L1/ L2/ L5, WPV, GS, P Si	**Plastik des Klassizismus**	Steinmüller	Do 14.00 - 16.00, H 08A
MA/ L1/ L2/ L5, WPV, GS, P Si	**Einführung in die Werkanalyse II** (Architektur, Plastik)	Steinmüller	Do 16.00 - 18.00, H 08A

Fachdidaktik

MA/ L1/ L2/ L5, WPV, HS, Si	**Methoden des Kunstunterrichts**	Meyer-Petzold	Di 10.00 - 12.00, H 014

MA/ L1/ L2/ L5, WPV, GS, P Si	**Unterrichtsmodelle**	Meyer-Petzold	Di 14.00 - 16.00, H 08P	
MA, WPV, HS, Si L1, WPV, HS, Si L2, WPV, HS, Si L5, WPV, HS, Si	**http://www.kunstunterricht.de***	Mohr	Di 14.00 - 16.00, s. Ank., CIP-Cluster/UB	
MA, WPV, HS, Si L1, WPV, HS, Si L2, WPV, HS, Si L5, WPV, HS, Si	**Über eigene Bilder reden. Künstlerische Konzepte und Projekte** Studierende tragen Arbeitsweisen und Konzepte aus dem Bereich ihrer eigenen Fachpraxis vor.	Staniczek	Di 16.00 - 18.00, H 105	
MA, WPV, HS, Si L2, WPV, HS, Si L5, WPV, HS, Si	**Theorie-Praxis-Seminar: Projekt „Kreative Ambulanz (2)"** Planung, Durchführung, theoretische Reflexion und Weiterentwicklung	Richter-Reichenbach	Di 18.00 - 20.00, H 115, Praxis Mi 18.00 - 20.00, H 08P, Theorie	
MA/ L1/ L2/ L5, WPV, GS, P Si	**Grundlagen der Fachdidaktik**	Meyer-Petzold	Mi 8.00 - 10.00, H 08P	
MA, WPV, HS, Si L1, WPV, HS, Si L2, WPV, HS, Si L5, WPV, HS, Si	**Kunst und Kino (Teil 1)** Das „Zeitlupenkino" Museum im Licht des Bildbeschleunigers und Diskursschrittmachers Kino. Ein Verweiszusammenhang.	Hofmann	Mi 9.00 - 13.00, H 105	
MA, WPV, HS, Si L2, WPV, HS, Si L5, WPV, HS, Si	**Kunst von gesellschaftlichen Außenseitern** Das Seminar dient als Vorbereitung für das „Ambulanz-Projekt"	Richter-Reichenbach	Mi 10.00 - 12.00, H 08P	
MA/ L1/ L2/ L5, WPV, HS, Si	**Hier kommt die Maus. Kinder malen digital***	Mohr	Mi 11.30 - 13.00, H 105, Korczak-Schule	
MA/ L1/ L2/ L5, WPV, HS, Si	**Theorie und Praxis außerschulischer Jugendarbeit**	Hofmann	Do 10.00 - 12.00, H 105	
MA, WPV, HS, Si L1, WPV, HS, Si L2, WPV, HS, Si L5, WPV, HS, Si	**„Universes in Univers - Welten der Kunst"** Theoretisch und ästhetisch-praktische Vorbereitung der Exkursion zur 51. Bienale von Venedig	Hofmann	Fr 9.00 - 13.00, H 08A	
MA, WPV, HS, Si L1, WPV, HS, Si L2, WPV, HS, Si L5, WPV, HS, Si	**Von der Kunst zu unterrichten***	Seydel	Fr 10.00 - 12.00, H 08P	
MA/ L1/ L2/ L5, WPV, HS, Si	**Bildern nachgehen - Arbeit an der eigenen ästhetischen Biografie*** Teilnahmebegrenzung: 15 Studierende	Seydel	Fr 14.00 - 16.00, H 08P	
MA, WPV, GS, P Si L1, WPV, GS, P Si L2, WPV, GS, P Si L5, WPV, GS, P Si	**Korsett und Freiheit Museumspädagogische Arbeit in Arolsen zwischen Barock und Klassizismus***	Schlagetter-Bayeretz	Fr 16.00 - 18.00, H 08P, VB Fr 8.30 - 18.00, s. Ank., BlockV 03.-05.06.05	22.04.2005

3

Fachpraxis

MA, WPV, GS, Ü L1, WPV, GS, Ü L2, WPV, GS, Ü L5, WPV, GS, Ü	**Übung zum Erwerb des Werkstattscheins: Holzwerkstatt** Einweisung in die Handhabung der Geräte. Persönliche Anmeldung bis zum 12.04.05 unter email: Martin.Grohme@kunst.uni-giessen.de	Meyer-Petzold, i.V.m. Grohme	Mo 8.00 - 10.00, H 027, Gr 1.1 am 18.04. Do 8.00 - 10.00, H 027, Gr 1.2 am 21.04. Mo 8.00 - 10.00, H 027, Gr 2.1 am 25.04. Do 8.00 - 10.00, H 027, Gr 2.2 am 28.04. Mo 8.00 - 10.00, H 027, Gr 3.1 am 02.05. Mi 8.00 - 10.00, H 027, Gr 3.2 am 04.05.
MA, WPV, GS, Pj L1, WPV, GS, Pj L2, WPV, GS, Pj L5, WPV, GS, Pj	**Werkstattschein: Druckwerkstätten** Einführung in Fotografie, Radierung, Lithographie und Hochdruck Persönliche Anmeldung bis zum 12.04.05 unter email: Pavel.Fidermak@kunst.uni-giessen.de	Staniczek, i.V.m. Fidermak	Mo-Mi 8.00 - 10.00, H 012A, Gr 1 Fotografie 18.-20.04. Mo-Mi 8.00 - 10.00, H 012A, Gr 2 Radierung 25.-27.04. Mo-Mi 8.00 - 10.00, H 012A, Gr 3 Lithografie 02.-04.05. Mo-Mi 8.00 - 10.00, H 012A, Gr 4 Hochdruck 09.-11.05.
MA/ L1/ L2/ L5, WPV, HS, Si	**Von der Kaltnadel bis zur Farbradierung***	Herrmann	Mo 14.00 - 17.00, H 012A
MA/ L1/ L2/ L5, WPV, GS, P Si	**Einführung in die Siebdrucktechnik**	Fidermak	Mo 16.00 - 20.00, H 012A
MA, WPV, GS, Ü L1, WPV, GS, Ü L2, WPV, GS, Ü L5, WPV, GS, Ü	**Übung zum Erwerb des Werkstattscheins: Metallwerkstatt** Einweisung in die Handhabung der Geräte. Persönliche Anmeldung bis zum 12.04.05 unter email: Martin.Grohme@kunst.uni-giessen.de	Meyer-Petzold, i.V.m. Grohme	Di 8.00 - 10.00, H 025, 19.04.2005 Mi 8.00 - 10.00, H 025, 20.04.2005
MA/ L1/ L2/ L5, WPV, GS, P Si	**Architektur „Die Plastik der Stadtgestaltung"***	Milbrecht	Di 10.00 - 13.00, H 08P
MA/ L1/ L2/ L5, WPV, GS, P Si	**Projektbezogenes Arbeiten mit dem Werkstoff Holz***	Zeiss	Di 10.00 - 13.00, H 115, H 027
MA, WPV, HS, Si L1, WPV, HS, Si L2, WPV, HS, Si L5, WPV, HS, Si	**Wahrnehmung** Projekt über zwei Semester. Ausstellungsvorbereitung und Durchführung zum 50. Kongress der Neurologie der JLU in Bad Nauheim.	Staniczek	Di 10.00 - 13.00, H 014
MA, WPV, HS, Si L1, WPV, HS, Si L2, WPV, HS, Si L5, WPV, HS, Si	**Die Sprache des öffentlichen Raumes*** Die Kunst der visuellen Poesie und die Beschriftung der Stadt. Projekt über 2 Semester (geplant).	Schneider	Di 14.00 - 18.00, H 014
L1, WPV, GS, P Si L5, WPV, GS, P Si	**Praxis Primarstufe**	Meyer-Petzold	Mi 10.00 - 13.00, H 01
MA/ L1/ L2/ L5, WPV, HS, Si	**Sequential Art*** Kunst im Comic und Comic in der Kunst	Schneider	Mi 10.00 - 14.00, H 014
MA/ L1/ L2/ L5, WPV, HS, Ü	**Aktzeichnen** Das Seminar wird von Studierenden organisiert. Es gibt keinen Schein!	Staniczek	Mi 18.00 - 20.00, H 014

MA, WPV, HS, Si L1, WPV, HS, Si L2, WPV, HS, Si L5, WPV, HS, Si	**Künstlerische Gestaltung (Malerei) der Wohnstätte für Behinderte** Projekt mit Dokumentation über zwei Semester. In Zusammenarbeit mit der Lebenshilfe Gießen e.V. und dem Architekturbüro Heinrich und Peter Diehl, Gießen; Verbindliche Teilnahme!	Staniczek	Do 10.00 - 13.00, H 112, H 115
MA/ L1/ L2/ L5, WPV, HS, Si	**Skulptur**	Meyer-Petzold	Fr 10.00 - 13.00, H 027
MA, WPV, GS, P Si L1, WPV, GS, P Si L2, WPV, GS, P Si L5, WPV, GS, P Si	**Video: Einführung in die Videopraxis - von der Aufnahme bis zum fertigen Film***	Zerzawy	Fr 10.00 - 20.00, H 105, BlockV I 20.-22.05.05 Fr 10.00 - 20.00, H 105, BlockV II 17.-19.06.05
MA/ L1/ L2/ L5, WPV, HS, Si	**Fotografie für Fortgeschrittene***	Engelke	Fr 14.00 - 17.00, H 107, H 105
MA, WPV, GS, P Si L1, WPV, GS, P Si L2, WPV, GS, P Si L5, WPV, GS, P Si	**Ursprünge der Keramik***	Staiger-Volp	Fr 14.00 - 17.00, H 01
MA/ L1/ L2/ L5, WPV, HS, Si	**Metallplastik***	Glajcar	n.b. - , H 025
MA/ L1/ L2/ L5, WPV, HS, Si	**Beratungsbüro für kreative Probleme*** Kunst als soziale Intervention	Schneider	n.b. - , s. Ank.

Institut für Musikwissenschaft/Musikpädagogik

Musikwissenschaft

Fachwissenschaft

MA:Mupäd/ MA:Muw/ L1/ L2/ L5, PV, GS, P Si	**Analyse I - Harmonik und Form an ausgewählten Beispielen, Methoden musikalischer Analyse**	Pickert	Mo 10.00 - 12.00, D 08
MA:Muw/ L1/ L2/ L5, WPV, GS, P Si	**Einführung in die Musiktheorie**	Nitsche	Mo 14.00 - 16.00, D 07
MA:Muw/ L1/ L2/ L5, WPV, GS, P Si MA:Muw/ L1/ L2/ L5, WPV, HS, Si	**Analyse und Werturteil**	Nitsche	Mo 16.00 - 18.00, D 07
DTM D/ MA:Muw/ L2, WPV, HS, Si	**Madonna: Popikone und Objekt wissenschaftlicher Betrachtung**	Bullerjahn	Di 8.00 - 10.00, D 07
DTM D/ MA:Mupäd/ MA:Muw/ L1/ L2/ L5, WPV, GS, P Si DTM D/ MA:Mupäd/ MA:Muw/ L1/ L2/ L5, WPV, HS, Si	**Das Konzert als Kulturform**	Bullerjahn	Di 10.00 - 12.00, D 07
MA:Muw/ L1/ L2/ L5, WPV, GS, P Si MA:Muw/ L1/ L2/ L5, WPV, HS, Si	**Musikgeschichte der Stadt Berlin**	Nitsche	Di 14.00 - 16.00, D 07
MA:Mupäd/ MA:Muw/ L1/ L2/ L5, WPV, GS, P Si	**Improvisieren und Komponieren mit Kindern und Jugendlichen - Psychologische Grundlagen und pädagogische Konzepte**	Zocher	Di 14.00 - 16.00, D 09
MA:Muw/ L1/ L2/ L5, WPV, GS, P Si	**Zur Geschichte der populären Musik in Deutschland**	Appen	Di 16.00 - 18.00, D 09

DTM D/ MA:Muw/ L1/ L2/ L5, WPV, GS, P Si DTM D/ MA:Muw/ L1/ L2/ L5, WPV, HS, Si	**Mozarts Don Giovanni**	Nitsche	Di 16.00 - 18.00, D 07
MA:Muw/ L1/ L2/ L5, WPV, GS, P Si MA:Muw/ L1/ L2/ L5, WPV, HS, Si	**Politische Musik im 20. Jahrhundert**	Phleps	Mi 10.00 - 12.00, D 07
DTM D/ MA:Mupäd/ MA:Muw/ L1/ L2/ L5, WPV, GS, VI DTM D/ MA:Mupäd/ MA:Muw/ L1/ L2/ L5, WPV, HS, VI	**Einführung in die Musikpsychologie**	Bullerjahn	Fr 8.00 - 10.00, D 08
MA:Mupäd, WPV, GS, P Si MA:Muw, WPV, GS, P Si L1, PV, GS, P Si L2, WPV, GS, P Si L5, WPV, GS, P Si	**Musikgeschmack und Musikpräferenzen**	Bullerjahn	Fr 10.00 - 12.00, D 08
MA:Muw, WvV, HS, Koll	**Doktorandenkolloquium**	Bullerjahn, Nitsche	n.b. - Zeit n. Vereinb.

Musikpädagogik

Fachdidaktik

MA:Mupäd/ L1/ L2/ L5, WPV, GS, P Si MA:Mupäd/ L1/ L2/ L5, WPV, HS, Si	**Instrumentenkunde und Multimedia**	Claus-Bachmann	Di 14.00 - 16.00, D 08
MA:Mupäd/ L1/ L2/ L5, WPV, GS, P Si MA:Mupäd/ L1/ L2/ L5, WPV, HS, Si	**Jugend- und Kinderbücher als Medien musikkultureller Erfahrungen**	Claus-Bachmann	Di 16.00 - 18.00, D 08
MA:Mupäd/ L1/ L2/ L5, WPV, GS, P Si	**Einführung in die Musikpädagogik**	Phleps	Mi 8.00 - 10.00, D 07
L2, PV, GS, P Si L5, PV, GS, P Si L2, PV, HS, Si L5, PV, HS, Si	**Methoden des Musikunterrichts** einschließlich Unterrichtsplanung und -analyse sowie Hospitationen und Unterrichtsversuche	Rannenberg	Mi 8.00 - 12.00, D 09, und Schulen
L1, PV, GS, P Si L1, PV, HS, Si	**Methoden des Musikunterrichts** einschließlich Unterrichtsplanung und -analyse sowie Hospitationen und Unterrichtsversuche	Schulz	Mi 8.00 - 12.00, D 019, und Schulen
MA:Mupäd/ L1/ L2/ L5, WPV, HS, Si MA:Mupäd/ L1/ L2/ L5, WPV, HS, Exakoll	**Musikpädagogisches Seminar** / Kolloquium für Examenskandidat/inn/en	Phleps	Do 8.00 - 10.00, D 07
MA:Mupäd/ L1/ L2/ L5, WPV, GS, P Si MA:Mupäd/ L1/ L2/ L5, WPV, HS, Si	**Aspekte der Vermittlung populärer Musik**	Phleps	Do 10.00 - 12.00, D 07
MA:Mupäd/ L1/ L2/ L5, WPV, GS, P Si MA:Mupäd/ L1/ L2/ L5, WPV, HS, Si	**Das Laptop-Atelier als kulturerschließende Methodik im Musikunterricht am Beispiel Sri Lankas**	Claus-Bachmann	Do 14.00 - 16.00, D 07
MA:Mupäd/ L1/ L2/ L5, WPV, HS, Exakoll	**Musikpädagogisches Seminar / Kolloquium für Examenskandidat/inn/en**	Claus-Bachmann	Do 16.00 - 18.00, D 07

L2/ L5, PV, GS, Pra Na L2/ L5, PV, HS, Si	**Nachbereitende Veranstaltung zum Fachpraktikum**	Rannenberg	n.b. - , D 09, BlockV n. Vereinb.
L1, PV, GS, Pra Na L1, PV, HS, Si	**Nachbereitende Veranstaltung zum Fachpraktikum**	Schulz	n.b. - , D 09, BlockV n. Vereinb.

Musikpraxis: Didaktik/ Methodik/ Analyse

MA:Mupäd/ L1/ L2/ L5, WPV, GS, KU:GU MA:Mupäd/ L1/ L2/ L5, WvV, GS, KU:GU L1/ L2/ L5, WPV, HS, KU:GU L1/ L2/ L5, WvV, HS, KU:GU	**Didaktik und Methodik Gitarre I**	Schadeberg	Mo 14.00 - 16.00, D 08
MA:Mupäd/ MA:Muw/ L1/ L2/ L5, WPV, GS, KU:GU MA:Mupäd/ MA:Muw/ L1/ L2/ L5, WvV, GS, KU:GU MA:Mupäd/ MA:Muw/ L1/ L2/ L5, WPV, HS, KU:GU MA:Mupäd/ MA:Muw/ L1/ L2/ L5, WvV, HS, KU:GU	**Modest Mussorgskij: Bilder einer Ausstellung**	Geisselbrecht	Mo 18.00 - 20.00, D 027
KiMu, WPV, GS, KU:GU KiMu, WPV, HS, KU:GU	**Tonsatz III für Kirchenmusiker***	Koerber	Mo 18.00 - 20.00, D 019
MA:Muw/ L1/ L2/ L5/ KiMu, PV, GS, P Si	**Satzlehre und Satzanalyse. Tonsatz I (Gruppe A)**	Pickert	Di 8.00 - 10.00, D 08
MA:Muw/ L1/ L2/ L5/ KiMu, PV, GS, P Si	**Satzlehre und Satzanalyse. Tonsatz I (Gruppe B)**	Pickert	Di 10.00 - 12.00, D 08
MA:Mupäd/ MA:Muw/ L1/ L2/ L5, WPV, HS, KU:GU MA:Mupäd/ MA:Muw/ L1/ L2/ L5, WvV, HS, KU:GU	**Analyse und Interpretation: Das Klavierlied des 18.-20. Jahrhunderts** Fortsetzungsveranstaltung vom WiSe 2004/05	Adorf-Kato	Di 12.00 - 13.00, D 019, D 032
MA:Mupäd/ L1/ L2/ L5, WPV, GS, KU:GU MA:Mupäd/ L1/ L2/ L5, WvV, GS, KU:GU MA:Mupäd/ L1/ L2/ L5, WPV, HS, KU:GU MA:Mupäd/ L1/ L2/ L5, WvV, HS, KU:GU	**Methodik des Klavierunterrichts** in Zusammenarbeit mit der Musikschule Gießen	Geisselbrecht	Di 18.00 - 19.00, D 027, und Musikschule Gießen
MA:Mupäd/ L1/ L2/ L5, WPV, GS, KU:GU MA:Mupäd/ L1/ L2/ L5, WvV, GS, KU:GU MA:Mupäd/ L1/ L2/ L5, WPV, HS, KU:GU MA:Mupäd/ L1/ L2/ L5, WvV, HS, KU:GU	**Methodik und Didaktik des Instrumentalspiels: Richtiges Üben - Auswendigspiel - Lampenfieber - Auftrittstraining**	Schmid-Haase	Mi 17.00 - 18.00, D 019, D 028
MA:Muw/ L1/ L2/ L5/ KiMu, PV, GS, P Si	**Satzlehre und Satzanalyse. Tonsatz II (Gruppe A)**	Pickert	Do 8.00 - 10.00, D 08
MA:Muw/ L1/ L2/ L5/ KiMu, PV, GS, P Si	**Satzlehre und Satzanalyse. Tonsatz II (Gruppe B)**	Pickert	Do 10.00 - 12.00, D 08
MA:Muw, PV, GS, Ü	**Gehörbildung I**	Kroll	Fr 8.00 - 9.00, D 07
L1/ L2/ L5/ KiMu, PV, GS, Ü	**Gehörbildung II**	Kroll	Fr 9.00 - 10.00, D 07
MA:Muw, PV, GS, Ü	**Allgemeine Musiklehre**	Kroll	Fr 10.00 - 12.00, D 07

Musikpraxis: Schulpraktische Veranstaltungen

L1/ L2/ L5, PV, GS, KU:GU L1/ L2/ L5, PV, HS, KU:GU	**Ensembleleitung / Singleitung Kurs A***	Gärtner	Mo 10.00 - 12.00, D 019
L1, WPV, GS, KU:GU L1/ L2/ L5, WvV, GS, KU:GU L1, WPV, HS, KU:GU L1/ L2/ L5, WvV, HS, KU:GU	**Schulpraktisches Tasteninstrumentenspiel II** Fortsetzung des Grundkurses vom WiSe 2004/05	Adorf-Kato	Mo 12.00 - 13.00, D 032, D 033
L1, WPV, HS, KU:GU L1/ L2/ L5, WvV, HS, KU:GU	**Schulpraktisches Tasteninstrumentenspiel: Prüfungskurs**	Adorf-Kato	Mo 13.00 - 14.00, D 019, D 032, D 033
L1, WPV, GS, KU:GU L1/ L2/ L5, WvV, GS, KU:GU L1, WPV, HS, KU:GU L1/ L2/ L5, WvV, HS, KU:GU	**Gehörbildung live**	Geisselbrecht	Mo 13.00 - 14.00, n. Vereinb., D 033
L1/ L2/ L5, WPV, GS, KU:GU	**Ensembleleitung im Musikunterricht**	Pickert	Mo 14.00 - 16.00, D 09
L1/ L2/ L5, PV, GS, KU:GU L1/ L2/ L5, PV, HS, KU:GU	**Gesang I**	Richter	Di 9.00 - 10.00, D 019
L1, WPV, HS, KU:GU L1/ L2/ L5, WvV, HS, KU:GU	**Schulpraktisches Spiel - Gitarre**	Schadeberg	Di 10.00 - 12.00, D 09, D 025
L1, WPV, GS, KU:GU L1/ L2/ L5, WvV, GS, KU:GU L1, WPV, HS, KU:GU L1/ L2/ L5, WvV, HS, KU:GU	**Schulpraktisches Klavierspiel - Begleitmuster**	Schmid-Haase	Di 12.00 - 13.00 D 028, D 033
L1, WPV, GS, KU:GU L1/ L2/ L5, WvV, GS, KU:GU L1, WPV, HS, KU:GU L1/ L2/ L5, WvV, HS, KU:GU	**Begleitpraxis auf dem Tasteninstrument, Selbstbegleitung beim Singen**	Adorf-Kato	Di 13.00 - 14.00, D 019
L1, WPV, GS, KU:GU L1/ L2/ L5, WvV, GS, KU:GU L1, WPV, HS, KU:GU L1/ L2/ L5, WvV, HS, KU:GU	**Schulpraktisches Klavierspiel - Blattspielkurs**	Schmid-Haase	Mi 12.00 - 13.00, D 028, D 033
L1, WPV, GS, KU:GU L1/ L2/ L5, WvV, GS, KU:GU	**Schulpraktisches Spiel: Anfängerkurs**	Geisselbrecht	Mi 13.00 - 14.00, D 027, D 033
L1/ L2/ L5, WvV, GS, KU:GU L1/ L2/ L5, WvV, HS, KU:GU	**Gesang II**	Richter	Do 9.00 - 10.00, D 019
L1/ L5, WPV, GS, KU:UGU L1/ L5, WPV, HS, KU:UGU	**Musik und Bewegung**	Rannenberg	Do 10.00 - 12.00, D 09
L1, WPV, HS, KU:GU L1/ L2/ L5, WvV, HS, KU:GU	**Schulpraktisches Klavierspiel - Prüfungskurs**	Schmid-Haase	Do 12.00 - 13.30, D 019, D 028, D 029

MA:Mupäd/ L1/ L2/ L5, WPV, GS, KU:UGU MA:Mupäd/ L1/ L2/ L5, WPV, HS, KU:UGU	**Musik und Computer**	Kroll	Do 14.00 - 16.00, D 09
MA:Mupäd/ L1/ L2/ L5, WPV, GS, KU:UGU MA:Mupäd/ L1/ L2/ L5, WPV, HS, KU:UGU	**Populäre Musik im Unterricht**	Kroll	Do 16.00 - 18.00, D 019
L1/ L2/ L5, PV, GS, KU:GU L1/ L2/ L5, PV, HS, KU:GU	**Ensembleleitung / Singleitung Kurs B***	Gärtner	Fr 10.00 - 12.00, D 019
L1/ L2/ L5, WPV, GS, KU:UGU L1/ L2/ L5, WPV, HS, KU:UGU	**Instrumentenbau in der Schule**	Schulz	n.b. - , D 09, BlockV n. Vereinb.

Musikpraxis: Instrumental-/ Gesangsunterricht (Einzelunterricht)

L1/ L2/ L5/ KiMu, PV, GS, KU:EU L1/ L2/ L5/ KiMu, PV, HS, KU:EU	**Einzelunterricht für Instrument und/ oder Gesang**	Adorf-Kato, Geisselbrecht, Richter, Schadeberg, Schmid-Haase und Lehrbeauftragte	n.b. - , s. Ank.

Musikpraxis: Ensemblespiel/ Workshop

MA:Mupäd/ MA:Muw/ L1/ L2/ L5, WPV, GS, KU:GU MA:Mupäd/ MA:Muw/ L1/ L2/ L5, WvV, GS, KU:GU MA:Mupäd/ MA:Muw/ L1/ L2/ L5, WPV, HS, KU:GU MA:Mupäd/ MA:Muw/ L1/ L2/ L5, WvV, HS, KU:GU	**Percussion-Ensemble**	N.N.	Di 10.00 – 12.00, D 019
MA:Mupäd/ MA:Muw/ L1/ L2/ L5, WPV, GS, KU:GU MA:Mupäd/ MA:Muw/ L1/ L2/ L5, WvV, GS, KU:GU MA:Mupäd/ MA:Muw/ L1/ L2/ L5, WPV, HS, KU:GU MA:Mupäd/ MA:Muw/ L1/ L2/ L5, WvV, HS, KU:GU	**Gitarren-Ensemble / Kammermusik**	Schadeberg	Mo 16.00 – 18.00, D 08
MA:Mupäd/ MA:Muw/ L1/ L2/ L5, WPV, GS, KU:GU MA:Mupäd/ MA:Muw/ L1/ L2/ L5, WvV, GS, KU:GU MA:Mupäd/ MA:Muw/ L1/ L2/ L5, WPV, HS, KU:GU MA:Mupäd/ MA:Muw/ L1/ L2/ L5, WvV, HS, KU:GU	**Improvisation: Klavier, Theremin und...**	Geisselbrecht	Do 9.00 – 10.00, D 027
MA:Mupäd/ MA:Muw/ L1/ L2/ L5/ KiMu/ HaF, WPV, GS, KU:GU MA:Mupäd/ MA:Muw/ L1/ L2/ L5/ KiMu/ HaF, WvV, GS, KU:GU MA:Mupäd/ MA:Muw/ L1/ L2/ L5/ KiMu/ HaF WPV, HS, KU:GU MA:Mupäd/ MA:Muw/ L1/ L2/ L5/ KiMu/ HaF WvV, HS, KU:GU	**Vokalensemble**	Richter	Do 18.00 – 19.00, D 019

MA:Mupäd/ MA:Muw/ L1/ L2/ L5, WPV, GS, KU:GU MA:Mupäd/ MA:Muw/ L1/ L2/ L5, WvV, GS, KU:GU MA:Mupäd/ MA:Muw/ L1/ L2/ L5, WPV, HS, KU:GU MA:Mupäd/ MA:Muw/ L1/ L2/ L5, WvV, HS, KU:GU	**Musik für zwei Klaviere** Fortsetzungsveranstaltung vom WiSe 2004/05	Adorf-Kato	Fr 12.00 – 13.00, D 019, D 032
MA:Mupäd/ MA:Muw/ L1/ L2/ L5/ KiMu, WPV, GS, KU:GU MA:Mupäd/ MA:Muw/ L1/ L2/ L5/ KiMu, WvV, GS, KU:GU MA:Mupäd/ MA:Muw/ L1/ L2/ L5/ KiMu, WPV, HS, KU:GU MA:Mupäd/ MA:Muw/ L1/ L2/ L5/ KiMu, WvV, HS, KU:GU	**Ensemblespiel mit Tasteninstrumenten, Blas- und Streichinstrumenten, Schlagzeug und Gesang** Fortsetzungsveranstaltung vom WiSe 2004/05	Adorf-Kato	Fr 13.00 – 14.00, D 019
KiMu/ HaF, WPV, GS, KU:GU KiMu/ HaF, WPV, HS, KU:GU	**Gemeindesingen und Kirchenliedkunde für Kirchenmusik-C-Ausbildung***	Sgodda	n.b. - , s. Ank., Zeit n. Vereinb.
Musikpraxis: Orchester			
MA:Muw, WPV, GS, KU:Ch,O MA:Mupäd/ L1/ L2/ L5/ KiMu/ HaF, WvV, GS, KU:Ch,O MA:Muw, WPV, HS, KU:Ch,O MA:Mupäd/ L1/ L2/ L5/ KiMu/ HaF WvV, HS, KU:Ch,O	**Camerata ***	Romer	Mi 17.30 - 19.00, D 08
MA:Muw, WPV, GS, KU:Ch,O MA:Mupäd/ L1/ L2/ L5/ KiMu/ HaF WvV, GS, KU:Ch,O MA:Muw, WPV, HS, KU:Ch,O MA:Mupäd/ L1/ L2/ L5/ KiMu/ HaF WvV, HS, KU:Ch,O	**Universitätsorchester**	N.N.	Mi 18.30 - 22.00, AUB1

Fremdsprachenkurse zur Vorbereitung von Auslandssemestern, organisiert vom Zentrum für interdisziplinäre Lehraufgaben, Referat Sprachen, siehe unter "Hörer aller Fachbereiche"

Informatik-Grundveranstaltungen für Hörer aller Fachbereiche - Seite 63

Fachbereich 04 - Geschichts- und Kulturwissenschaften

Dekanat:	Dekan:	Prof. Dr. Helmut Krasser, ☎ 99-28000, Fax 99-28009 Otto-Behaghel-Straße 10, Haus G, 35394 Gießen
	Prodekan:	Prof. Dr. Horst Carl, ☎ 99-28190, Fax 99-28199 Otto-Behaghel-Straße 10, Haus C, 35394 Gießen
	Studiendekanin:	Prof. Dr. Athina Lexutt, ☎ 99-27120, Fax 99-27129 Karl-Glöckner-Straße 21, Haus H, 35394 Gießen
	Geschäftszimmer:	Otto-Behaghel-Straße 10, Haus G, 35394 Gießen, Zimmer 331 Dekanat@fb04.uni-giessen.de VA Monika Müller, VA Gerlinde Rühl, ☎ 99-28000/-28001, Fax 99-28009 VA Heidi Zeigermann-Neeb, Haus D, Zimmer 204, ☎ 99-28002
	Referentin:	Gerda Weigel-Greilich, ☎ 99-28000, Fax 99-28009

Die aktuellen Veranstaltungsdaten sind ab 1. März 2005 im Internet unter http://vv.uni-giessen.de veröffentlicht

Zielgruppen

DaF D, DaF MA:NF, DaF L3	= Deutsch als Fremdsprache: Diplom-Aufbaustudium, MA Nebenfach, L3-Lehramtsstudium
HaF	= Hörer aller Fachbereiche
L1	= Lehramt an Grundschulen
L1-L5	= Lehramt an Grund-, Haupt-, Real-, Sonderschulen und Gymnasien, ohne berufsbildende Schulen (L4)
L2	= Lehramt an Haupt- und Realschulen
L2,3,5	= Lehramt an Haupt- und Realschulen, Gymnasien und Sonderschulen
L3	= Lehramt an Gymnasien
L5	= Lehramt an Sonderschulen
MA	= Magister Artium
MA:HF, NF Is	= Islamwissenschaft: MA Haupt- und Nebenfach
MA:HF, NF T	= Turkologie: MA Haupt- und Nebenfach
MA: SE Ar	= Arabisch: MA Studienelement
MA:SE T	= Türkisch: MA Studienelement
Ne Fre D:NF Ar	= Neuere Fremdsprachen/Arabisch seit 08.06.04: Angewandte Fremdsprachen Diplom
Prom	= Promotion

Verbindlichkeiten

PV = Pflichtveranstaltung, **WV**= Wahlveranstaltung, **WPV**= Wahlpflichtveranstaltung, **WvV** = Wahlvertiefungsveranstaltung

Studienphase

GS = Grundstudium, **GS/HS** = Grund- und Hauptstudium, **HS** = Hauptstudium

Veranstaltungsarten

E Si	= Einführungsseminar
G Si	= Grundseminar
H Si	= Hauptseminar
Hosp	= Hospitation
Koll	= Kolloquium
Mi Si	= Mittelseminar
O Si	= Oberseminar
Pra	= Praktikum
P Si	= Proseminar
Si	= Seminar
Spr Kurs	= Sprachkurs
Tut	= Tutorium
Ü	= Übung
Vl	= Vorlesung

Raumübersicht

A 1, Hörsaal, Haus A, Phil I, Otto-Behaghel-Str. 10
A 109, Hörsaal, Haus A, Phil II, Karl-Glöckner-Str. 21
A 110, Hörsaal, Haus A, Phil II, Karl-Glöckner-Str. 21
A 118, Seminarraum, Haus A, Phil I, Otto-Behaghel-Str. 10
A 2, Hörsaal, Haus A, Phil I, Otto-Behaghel-Str. 10
A 3, Hörsaal, Haus A, Phil I, Otto-Behaghel-Str. 10
A 4, Hörsaal, Haus A, Phil I, Otto-Behaghel-Str. 10
A 5, Hörsaal, Haus A, Phil I, Otto-Behaghel-Str. 10
B 030, Hörsaal, Haus B, Phil II, Karl-Glöckner-Str. 21
B 24, Seminarraum, Haus B, Phil I, Otto-Behaghel-Str. 10
B 31, Seminarraum, Haus B, Phil I, Otto-Behaghel-Str. 10
B 33, Seminarraum, Haus B, Phil I, Otto-Behaghel-Str. 10
B 9, Seminarraum, Haus B, Phil I, Otto-Behaghel-Str. 10
C 113, Seminarraum, Haus C, Phil I, Otto-Behaghel-Str. 10
C 205, Seminarraum, Haus C, Phil I, Otto-Behaghel-Str. 10
C 210 Phil I, Seminarraum, Haus C , Otto-Behaghel-Str. 10
C 214, Seminarraum, Haus C, Phil I, Otto-Behaghel-Str. 10
C 26, Seminarraum, Haus C, Phil I, Otto-Behaghel-Str. 10
C 27, Seminarraum, Haus C, Phil I, Otto-Behaghel-Str. 10
C 29, Seminarraum, Haus C, Phil I, Otto-Behaghel-Str. 10
C 3, Seminarraum, Haus C, Phil I, Otto-Behaghel-Str. 10
C 30, Seminarraum, Haus C, Phil I, Otto-Behaghel-Str. 10
D 10, Dienstzimmer (Dr. von Moock), Haus C, Phil I, Otto-Behaghel-Str. 10
D 105, Lernzentrum, Klassische Archäologie, Haus D, Phil I, Otto-Behaghel-Str. 10
D 113, Bibliothek, Vor- und Frühgeschichte, Haus D, Phil I, Otto-Behaghel-Str. 10
D 209, Bibliothek, Osteuropäische Geschichte, Haus D, Phil I, Otto-Behaghel-Str. 10
D 315, Seminarraum Bibliothek, Haus D, Phil I, Zentrum für internationale Entwicklungs- u. Umweltforschung u. Osteuropäische Geschichte, 3. Stock, Otto-Behaghel-Str. 10
E 103 a, Seminarraum, Haus E, Phil I, Otto-Behaghel-Str. 10
E 103 b, Seminarraum, Haus E, Phil I, Otto-Behaghel-Str. 10
E 110, Besprechungszimmer, Haus E, Phil I, Otto-Behaghel-Str. 10
E 213, Seminarraum, Haus E, Phil I, Otto-Behaghel-Str. 10
E 24, Übungsraum, Haus E 24, Phil I, Otto-Behaghel-Str. 10
E 4, Seminarraum, Haus E 4, Phil I, Otto-Behaghel-Str. 10
E 5, Seminarraum, Haus E 5, Phil I, Otto-Behaghel-Str. 10
E 6, Seminarraum, Haus E 6, Phil I, Otto-Behaghel-Str. 10
E 7, Seminarraum, Haus E 24, Phil I, Otto-Behaghel-Str. 10
E Hörfunkstudio, Haus E, Phil I, Otto-Behaghel-Str. 10
F 5, Seminarraum, Haus F, Phil I, Otto-Behaghel-Str. 10
F 6, Seminarraum, Haus F, Phil I, Otto-Behaghel-Str. 10
F 7, Seminarraum, Haus F, Phil I, Otto-Behaghel-Str. 10
G 233, Seminarraum, Haus G, Phil I, Otto-Behaghel-Str. 10
G 25, Seminarraum, Haus G, Phil I, Otto-Behaghel-Str. 10
G 26, Seminarraum, Haus G, Phil I, Otto-Behaghel-Str. 10
G 338, Seminarraum, Haus G, Phil I, Otto-Behaghel-Str. 10
H 08A, Seminarraum/Puppenbühne, Haus H, Phil II, Karl-Glöckner-Str. 21
H 118, Seminarraum, Haus H, Phil II, Karl-Glöckner-Str. 21
H 205, Seminarraum, Haus H, Phil II, Karl-Glöckner-Str. 21
H 209, Medienraum, Haus H, Phil II, Karl-Glöckner-Str. 21
H 210, Seminarraum, Haus H, Phil II, Karl-Glöckner-Str. 21
H 215, Seminarraum, Haus H, Phil II, Karl-Glöckner-Str. 21
n. bes. Abspr., nach besonderer Absprache,
n. Vereinb., nach Vereinbarung,
n.b., noch nicht bekannt,
s. Ank., siehe Ankündigung,
s. Aushang d. Inst., siehe Aushang des Instituts,
s.b.A., siehe besonderen Aushang

Studienfachberater/innen

Geschichte
Prof. Dr. Werner Rösener, ☎ 99-28130; Sprechstunde: Di 14.00 -15.00 Uhr

Evangelische Theologie:
Heinz-Jürgen Deuster, ☎ 99-27163; Sprechstunde: nach Vereinbarung (L1 Didaktik)
Prof. Dr. Wolfram Kurz, ☎ 99-27160; Sprechstunde: Mi 12.00 -13.00 Uhr (L1 Verbundfach, L2 und L5)
Prof. Dr. Athina Lexutt, ☎ 99-27120; Sprechstunde: Di 14.00-15.30 Uhr (L3 und Magister)

Katholische Theologie:
Prof. Dr. Franz-Josef Bäumer, ☎ 99-27230; Sprechstunde: Mi 13.00 -14.00 Uhr (L1, L2 und L5)
Prof. Dr. Linus Hauser, ☎ 99-27240; Sprechstunde: Mi + Do 12.15-13.00 Uhr (L1, L2 und L5)
Prof. Dr. Ferdinand R. Prostmeier, ☎ 99-27210; Sprechstunde: Di 16.00 -17.00 Uhr (L3 und Magister)

Klassische Archäologie:
Prof. Dr. Wolfram Martini, ☎ 99-28050; Sprechstunde: nach Vereinbarung
Dr. Katharina Lorenz, ☎ 99-28054; Sprechstunde: nach Vereinbarung
Dr. Matthias Recke, ☎ 99-28053; Sprechstunde: nach Vereinbarung

Klassische Philologie:
Dr. Ulrike Egelhaaf-Gaiser, ☎ 99-31022; Sprechstunde: Di 10.00 - 12.00 Uhr
Prof. Dr. Peter v. Möllendorff, ☎ 99-31030; Sprechstunde: Mi 10.00 - 11.00 Uhr
Ivana Petrovic, ☎ 99-31024; Sprechstunde: Di 12.00 - 14.00 Uhr

Orientalistik:
Prof. Dr. Angelika Hartmann, ☎ 99-31060; Sprechstunde: Di 11.00 - 12.00 Uhr
Prof. Dr. Mark Kirchner, ☎ 99-31070; Sprechstunde: Di 14.00 - 15.00 Uhr
Dr. Songül Rolffs, ☎ 99-31063; Sprechstunde: Mo 13.00 - 14.00 Uhr
Henner Kirchner, M.A., ☎ 99-31064; Sprechstunde: Do 10.00 - 12.00 Uhr

Geschichte

Alte Geschichte

Prom, WPV, GS, P Si MA, WPV, GS, P Si L3, WPV, GS, P Si L2, WPV, GS, P Si	**Alexanders Erben in Ägypten: Die Ptolemäer**	Müller	Mo 10.00 - 12.00, G 233	11.04.2005
MA, WPV, GS, P Si L3, WPV, GS, P Si L2, WPV, GS, P Si Prom, WPV, GS, P Si	**Die römische Revolution in ihrer 2. Phase: Marius und Sulla**	Müller	Mo 14.00 - 16.00, G 233	11.04.2005
Prom, WPV, GS/HS, VI MA, WPV, GS/HS, VI L3, WPV, GS/HS, VI L2, WPV, GS/HS, VI L1, WPV, GS/HS, VI	**Bitte entnehmen Sie die Veranstaltungsdaten dem Aushang der Professur oder dem Internet!**	N.N.	n.b. - , s. Ank.	
L2, WPV, HS, H Si MA, WPV, HS, H Si L3, WPV, HS, H Si Prom, WPV, HS, H Si	**Bitte entnehmen Sie die Veranstaltungsdaten dem Aushang der Professur oder dem Internet!**	N.N.	n.b. - , s. Ank.	
L2, WV, HS, Ü L3, WV, HS, Ü Prom, WV, HS, Ü MA, WV, HS, Ü	**Bitte entnehmen Sie die Veranstaltungsdaten dem Aushang der Professur oder dem Internet!**	N.N.	n.b. - , s. Ank.	

Mittelalterliche Geschichte

Prom, WPV, GS/HS, VI MA, WPV, GS/HS, VI L3, WPV, GS/HS, VI L2, WPV, GS/HS, VI	**Europa im Zeitalter der Ottonen**	Rösener	Di 10.00 - 12.00, A 3	
MA, WPV, GS, P Si L3, WPV, GS, P Si L2, WPV, GS, P Si	**Entstehung und Ausbreitung des Zisterzienserordens**	Krieb	Mi 10.00 - 13.00, C 3	
Prom, WPV, HS, H Si MA, WPV, HS, H Si L3, WPV, HS, H Si L2, WPV, HS, H Si	**Friedrich I. Barbarossa und die Epoche der Frühstaufer** (mit Exkursion)	Rösener	Di 16.00 - 18.00, C 3	
Prom, WvV , GS, Ü MA, WvV , GS, Ü L3, WvV , GS, Ü L2, WvV , GS, Ü	**Lektürekurs zu Quellen des 10. Jahrhunderts**	Rösener	Mo 16.00 - 18.00, C 29	
Prom, WvV , GS/HS, Ü MA, WvV , GS/HS, Ü L3, WvV , GS/HS, Ü L2, WvV , GS/HS, Ü	**Die Schriften des lateinischen Mittelalters (mit Lektüre ausgewählter Beispiele)**	Zielinski	Do 14.00 - 16.00, C 26	
Prom, WvV , GS/HS, Ü MA, WvV , GS/HS, Ü L3, WvV , GS/HS, Ü	**Formen der Kommunikation im Mittelalter**	Krieb	Fr 10.00 - 12.00, D 209	
MA, WvV , GS/HS, Ü Prom, WvV , GS/HS, Ü L3, WvV , GS/HS, Ü L2, WvV , GS/HS, Ü	**Hochmittelalterliche Viten. Personenbeschreibung und hagiographische Topik**	Kersken	Mo 10.00 - 12.00, C 29	
Prom, WvV , GS/HS, Ü MA, WvV , GS/HS, Ü L3, WvV , GS/HS, Ü	**Mittellateinischer Lektürekurs: Rechtshistorisch interessante mittelhessische Urkunden des 13. und 14. Jh.**	Kaminsky	Mo 14.00 - 16.00, D 209	
Prom, WvV , HS, O Si MA, WvV , HS, O Si L3, WvV , HS, O Si L2, WvV , HS, O Si	**Neue Forschungen zur Geschichte des Mittelalters**	Rösener	Mo 18.00 - 20.00, C 29	28.04.2005

Deutsche Landesgeschichte

Prom, WPV, GS/HS, VI MA, WPV, GS/HS, VI L3, WPV, GS/HS, VI L2, WPV, GS/HS, VI L1, WPV, GS/HS, VI	**England im Zeitalter der konkurrierenden Dynastien Lancaster und York (1399-1485)**	Reinle	Fr 10.00 - 12.00, A 3	15.04.2005
Prom, WPV, GS/HS, VI MA, WPV, GS/HS, VI L3, WPV, GS/HS, VI L2, WPV, GS/HS, VI L1, WPV, GS/HS, VI	**Das römisch-ostfränkisch-deutsche Reich und die Neue Christenheit im östlichen Mitteleuropa**	Rüther	Fr 12.00 - 14.00, A 3	15.04.2005
Prom, WPV, HS, H Si MA, WPV, HS, H Si L3, WPV, HS, H Si L2, WPV, HS, H Si L1, WPV, HS, H Si	**Königsabsetzungen im Spätmittelalter. Deutschland und England im Vergleich**	Reinle	Do 14.00 - 16.00, C 29	14.04.2005
Prom, WPV, HS, H Si MA, WPV, HS, H Si L3, WPV, HS, H Si L2, WPV, HS, H Si L1, WPV, HS, H Si	**Ostmitteleuropäische Geschichtsschreibung und Spätmittelalterliche Geschichtsräume**	Rüther	Fr 14.00 - 16.00, C 30	15.04.2005
Prom, WPV, HS, O Si MA, WPV, HS, O Si L3, WPV, HS, O Si L2, WPV, HS, O Si	**Neuere Forschungen zur mittelalterlichen Geschichte und zur Landesgeschichte**	Reinle	Do 18.00 - 20.00, C 29	14.04.2005
Prom, WPV, GS, P Si MA, WPV, GS, P Si L3, WPV, GS, P Si L2, WPV, GS, P Si L1, WPV, GS, P Si	**Die Juden im röm.-dt. Reich (11.-15. Jh.): Von einer tolerierten zu einer verfolgten Minderheit**	Reinle	Fr 14.00 - 17.00, C 29	15.04.2005
Prom, WPV, GS, P Si MA, WPV, GS, P Si L3, WPV, GS, P Si L2, WPV, GS, P Si L1, WPV, GS, P Si	**Kaiser Friedrich II. (1211-1250)**	Martin	Do 10.00 - 13.00, C 29	14.04.2005
Prom, WvV , GS, Ü MA, WvV , GS, Ü L1-L5, WvV , GS, Ü	**Siedlungs- und Sozialgeschichte Hessens bis 1648.** (Diese Übung ist vor allem für Stud. mit Abschluss L1 u. L 5 geeig.)	Martin	Do 16.00 - 18.00, C 29	14.04.2005
Prom, WvV , GS, Ü MA, WvV , GS, Ü L3, WvV , GS, Ü L2, WvV , GS, Ü	**Repetitorium: Grundfragen der mittelalterlichen Rezeptionsgeschichte**	Martin	Do 18.00 - 20.00, C 30	14.04.2005
Prom, WvV , GS/HS, Ü MA, WvV , GS/HS, Ü L3, WvV , GS/HS, Ü L2, WvV , GS/HS, Ü	**Zeremoniell, Zeichen und Symbole. Spätmittelalterliche Texte zur Ritualforschung**	Heinig	Fr 15.00 - 18.00, C 26	15.04.2005
Prom, WvV , GS/HS, Ü MA, WvV , GS/HS, Ü L3, WvV , GS/HS, Ü L2, WvV , GS/HS, Ü	**Landesgeschichtliche Exkursion**	Martin	n.b. - , s. Aushang d. Inst.	

Osteuropäische Geschichte

MA, WPV, GS, G Si L1-L5, WPV, GS, G Si	**Die Neue Ökonomische Politik (NEP) - Geschichte der Sowjetunion von der Oktoberrevolution bis zum Aufstieg Stalins** (GS) Rückfragen: Historisches Institut, Osteuropäische Geschichte, Phil. I, Haus D, Zi. 208, ☎ 0641-99-28250; oder per Email: happelj@gmx.de	Happel	Mo 10.15 - 12.45, D 209	11.04.2005 - 11.07.2005

L1-L5, WPV, GS/HS, H Si MA, WPV, GS/HS, H Si	**Das römisch-ostfränkisch-deutsche Reich und die Neue Christenheit im östlichen Mitteleuropa** (V)	Rüther	Fr 12.15 - 13.45, A 3	15.04.2005 - 15.07.2005
MA, WPV, GS/HS, H Si L1-L5, WPV, GS/HS, H Si	**Ostmitteleuropäische Geschichtsschreibung und Spätmittelalterliche Geschichtsräume** (HS)	Rüther	Fr 14.15 - 15.45, C 30	15.04.2005 - 15.07.2005
L1-L5, WPV, GS/HS, Spr Kurs MA, WPV, GS/HS, Spr Kurs HaF, WPV, GS/HS, Spr Kurs	**Russisch für Historiker** In diesem Sprachkurs erwerben Studierende der Geschichtswissenschaften und verwandter Fächer Grundkenntnisse im Russischen, die sie befähigen, russische Texte lesen und verstehen zu können. (Die Veranstaltung richtet sich an Hörer aller Fachbereiche.)	N.N.	Do 8.15 - 9.45, D 209	14.04.2005 - 14.07.2005

4

Neuere Geschichte II

Prom, WPV, GS/HS, VI MA, WPV, GS/HS, VI L3, WPV, GS/HS, VI L2, WPV, GS/HS, VI L1, WPV, GS/HS, VI	**Europa um 1500**	Carl	Mi 10.00 - 12.00, A 5	20.04.2005
Prom, WPV, HS, H Si MA, WPV, HS, H Si L3, WPV, HS, H Si L2, WPV, HS, H Si	**Religionsfrieden in der Frühen Neuzeit**	Carl	Di 14.00 - 16.00, C 113	19.04.2005
Prom, WPV, HS, O Si MA, WPV, HS, O Si L3, WPV, HS, O Si	**Oberseminar für Fortgeschrittene, Examenskandidaten und Doktoranden** weitere Termine nach gesonderter Ankündigung	Carl	Di 18.00 - 20.00, C 113	19.04.2005
Prom, WPV, HS, H Si MA, WPV, HS, H Si L3, WPV, HS, H Si L2, WPV, HS, H Si	**Symbolische Politik im Zeitalter Napoleons**	Reichardt	Mo 10.00 - 12.00, C 113	
MA, WPV, GS, G Si L3, WPV, GS, G Si L2, WPV, GS, G Si L1, WPV, GS, G Si	**Öffentlichkeit(en) in der Frühen Neuzeit**	Wrede	Di 14.00 - 17.00, C 29	19.04.2005
Prom, WvV , GS/HS, Ü MA, WvV , GS/HS, Ü L3, WvV , GS/HS, Ü L2, WvV , GS/HS, Ü L1, WvV , GS/HS, Ü	**"Schreiben!" Wege zum Verfassen (lesbarer) wissenschaftlicher Prosa** Die Übung erfolgt 14-tägig - Termine nach Ankündigung	Wrede	Mi 16.00 - 18.00, C 26	20.04.2005
MA, WvV , GS/HS, Ü Prom, WvV , GS/HS, Ü L3, WvV , GS/HS, Ü L2, WvV , GS/HS, Ü L1, WvV , GS/HS, Ü	**Das Zeitalter der Aufklärung - Perspektiven und Tendenzen der Forschung**	Vogel	Di 14.00 - 16.00, C 113	
Prom, WvV , GS/HS, Ü MA, WvV , GS/HS, Ü L3, WvV , GS/HS, Ü L2, WvV , GS/HS, Ü L1, WvV , GS/HS, Ü	**Hessen unter Landgraf Ludwig IV. und Moritz dem Gelehrten**	Menk	Mo 18.00 - 20.00, C 26	
Prom, WvV , GS/HS, Ü MA, WvV , GS/HS, Ü L3, WvV , GS/HS, Ü L2, WvV , GS/HS, Ü L1, WvV , GS/HS, Ü	**Konfessionalisierung und Konfessionalismus in der Frühen Neuzeit: Probleme der Forschung und der Didaktik**	Jendorff, A.	Mo 16.00 - 18.00, C 30	
Prom, WvV , GS/HS, Ü MA, WvV , GS/HS, Ü L3, WvV , GS/HS, Ü L2, WvV , GS/HS, Ü L1, WvV , GS/HS, Ü	**Repetitorium Frühe Neuzeit**	Hirt, Maruhn	Mi 14.00 - 16.00, C 29	

Prom, WvV , GS, Spr Kurs MA, WvV , GS, Spr Kurs L1-L5, WvV , GS, Spr Kurs	**Sprachkurs "Französisch für Historiker"**	Bitsch	Mi 18.00 - 19.30, C 27	
Prom, WPV, HS, O Si MA, WPV, HS, O Si L3, WPV, HS, O Si	**Oberseminar/Koll. zum Graduiertenkolleg Transnationale Medienereignisse von der Frühen Neuzeit bis zur Gegenwart** genaue Termine erfolgen nach gesonderter Ankündigung	Lenger, Carl, Reichardt	Mo 18.00 - 20.00, C 113	

Neuere Geschichte I und Zeitgeschichte

Prom, WPV, GS/HS, VI MA, WPV, GS/HS, VI L1-L5, WPV, GS/HS, VI	**Geschichte Großbritanniens im 20. Jahrhundert**	Liedtke	Mo 14.00 - 16.00, A 3	
Prom, WPV, GS/HS, VI MA, WPV, GS/HS, VI L1-L5, WPV, GS/HS, VI	**Vom Ersten Weltkrieg zur Weimarer Republik**	Reulecke	Di 10.00 - 12.00, A 4	19.04.2005
Prom, WPV, GS/HS, VI MA, WPV, GS/HS, VI L1-L5, WPV, GS/HS, VI	**Geschichtspolitik in Deutschland 1945-2005**	Speitkamp	Fr 10.00 - 12.00, A 5	
MA, WPV, GS/HS, P Si L3, WPV, GS/HS, P Si L2, WPV, GS/HS, P Si L1, WPV, GS/HS, P Si	**Generationendiskurse und Jugendkulturen im 20. Jahrhundert**	Seegers	Di 14.00 - 16.30, C 30, s.t., 14tägig	19.04.2005
MA, WPV, GS/HS, P Si L3, WPV, GS/HS, P Si L2, WPV, GS/HS, P Si L1, WPV, GS/HS, P Si	**Out of Africa? Einführung in die Geschichte eines Kontinents**	Speitkamp, Reichart-Burikukiye	Mi 15.00 - 18.00, C 30, s.t., vierzehntägig	
MA, WPV, GS, G Si L1-L5, WPV, GS, G Si	**Kriegsende und Nachkriegszeit. Deutschland und Europa, 1945-1949**	Kailer	Do 11.00 - 14.00, C 113	
MA, WPV, GS, G Si L1-L5, WPV, GS, G Si	**Die Studentenbewegung von 1968 im internationalen Vergleich**	Kroll	Mi 10.00 - 13.00, C 113	20.04.2005
MA, WPV, GS, G Si L1-L5, WPV, GS, G Si	**Geschichtspolitik und politische Symbolik in der DDR**	Speitkamp	Fr 15.00 - 17.30, C 27, s.t.	
MA, WPV, GS/HS, Ü L1-L5, WPV, GS/HS, Ü	**Quellen zu Flucht, Vertreibung und Integration I: Flucht und Vertreibung aus Ost- und Südosteuropa, 1944 - 1946**	Kailer	Di 12.00 - 14.00, C 113	
MA, WPV, GS/HS, Ü L1-L5, WPV, GS/HS, Ü	**Politische Texte des 19. u. 20. Jahrhunderts**	Nagel	Fr 14.00 - 16.00, G 26	
Prom, WPV, HS, H Si MA, WPV, HS, H Si L1-L5, WPV, HS, H Si	**Mobilität und Migration im 19. und 20. Jahrhundert**	Reulecke	Mi 8.30 - 10.00, C 113	
Prom, WPV, HS, H Si MA, WPV, HS, H Si L1-L5, WPV, HS, H Si	**Kontroversen um die deutsche Geschichte (von der Wiedervereinigung bis heute)**	Speitkamp	Mi 12.00 - 14.00, C 27	
Prom, WPV, HS, H Si MA, WPV, HS, H Si L1-L5, WPV, HS, H Si	**Die USA und die Anfänge des Kalten Krieges**	Wagner	Mo 14.00 - 16.00, F 5	
L3, WPV, HS, O Si Prom, WPV, HS, O Si L2, WPV, HS, O Si MA, WPV, HS, O Si	**Oberseminar für Fortgeschrittene, Examenskandidaten und Doktoranden**	Speitkamp, Reulecke	Mi 18.00 - 21.00, C 113	
Prom, WPV, HS, O Si MA, WPV, HS, O Si L3, WPV, HS, O Si L2, WPV, HS, O Si	**Oberseminar für Examenskandidaten: Quellen zur Zeitgeschichte**	Schröder	Fr 14.00 - 18.00, C 113, 14tägig	

Didaktik der Geschichte

L1-L5, PV, GS/HS, VI	**Warum Schüler Geschichte brauchen. Zur Geschichte des Geschichtsunterrichts**	Oswalt	Mi 12.00 - 13.00, A 3	13.04.2005 - 13.07.2005
L2,3,5, PV, GS, P Si	**Außerschulische Lernorte**	Blöing	Do 16.00 - 18.00, E 103 b	14.04.2005 - 14.07.2005
L2,3,5, PV, GS, P Si	**Methodik des Geschichtsunterrichts**	Krautheim, U.	Mo 18.00 - 20.00, E 103 a	11.04.2005 - 11.07.2005
L2,3,5, PV, GS, P Si	**Methodik des Geschichtsunterrichts**	Krautheim, H.-J.	Mo 18.00 - 20.00, E 103 b	11.04.2005 - 11.07.2005
L1-L5, PV, GS, G Si	**Einführung in die Fachdidaktik**	Oswalt	Do 10.00 - 12.00, E 103 b	14.04.2005 - 14.07.2005
L2,3,5, PV, GS, G Si	**Einführung in die Fachdidaktik**	Rosenkötter	Do 18.00 - 20.00, E 103 b	14.04.2005 - 14.07.2005
L1-L5, PV, GS, G Si	**Grundlagenseminar: Didaktik und Methodik des Historischen Lernens in der Grundschule und der Sonderschule**	Rohrbach	Fr 8.00 - 10.00, E 103 b	15.04.2005 - 15.07.2005
L2,3,5, PV, GS/HS, Pra	**Nachbereitung des Blockpraktikums**	Bonacker	n.b. - , E 103 b, Blockveranstaltung	13.04.2005 - 13.07.2005
L1, PV, GS/HS, Pra.	**Nachbereitung des Blockpraktikums**	Rohrbach	n.b. - , E 103 b, Blockveranstaltung	11.04.2005 - 11.07.2005
L2,3,5, PV, GS/HS, Pra	**Nachbereitung des Blockpraktikums**	Krause-Gäth	n.b. - , E 103 b, Blockveranstaltung	11.04.2005 - 11.07.2005
L2,3,5, PV, GS/HS, Pra	**Nachbereitung des Blockpraktikums**	Oswalt	n.b. - , E 103 b, Blockveranstaltung	11.04.2005 - 11.07.2005
L1, PV, HS, Koll	**Fachdidaktisches Seminar zu historischen Schwerpunkten im Sachunterricht, zugleich Kolloquium zur Vorbereitung des Examens**	Rohrbach	Mi 12.00 - 14.00, E 103 b	13.04.2005 - 13.07.2005
L2,3,5, PV, HS, H Si	**Neue Medien im Geschichtsunterricht**	Oswalt	Di 16.00 - 18.00, E 103 a	12.04.2005 - 12.07.2005
L1-L5, PV, HS, H Si	**Veranstaltung zu fächerübergreifenden Fragen des Sachunterrichts. Praxisprojekt "Nationalsozialismus/Holocaust" als Thema im frühen Historischen Lernen**	Rohrbach	n.b. - , E 103 b, Blockveranstaltung	11.04.2005 - 02.07.2005
L1-L5, WPV, HS, Koll	**Examenskolloquium**	Oswalt	Mi 10.00 - 12.00, E 213, 14tägig	13.04.2005 - 13.07.2005

Fachjournalistik für Geschichte

MA, WPV, GS/HS, VI	**Printmedien in der Krise. Können Zeitungen und Zeitschriften überleben?**	Stock	Mi 9.00 - 10.00, A 3	13.04.2005 - 13.07.2005
MA, PV, GS, P Si	**Aktuelle Fragen der Medienentwicklung**	Thaenert	Mo 16.00 - 18.00, E 103 b	11.04.2005 - 11.07.2005
MA, PV, GS, P Si	**Fotos für die Presse - Fotojournalistische Übungen**	Osterloh	Di 16.00 - 18.00, E 110	12.04.2005 - 12.07.2005
MA, PV, GS, P Si	**Information vs. Entertainment? Fernsehnachrichten im dualen Rundfunksystem**	Kowski	Di 11.00 - 13.00, E 103 b	12.04.2005 - 12.07.2005
MA, PV, GS, P Si	**Schreiben für das Mikrofon**	Arnold	Mi 16.00 - 18.00, E Hörfunkstudio	13.04.2005 - 13.07.2005
MA, PV, GS, G Si	**Fachjournalismus und Didaktik der Geschichte**	Kowski	Mo 10.30 - 13.00, E 103 b	11.04.2005 - 11.07.2005
MA, PV, HS, Ü	**Lehrredaktion I und II**	Quandt	Di 8.30 - 11.00, E 103 b	12.04.2005 - 12.07.2005

MA, PV, HS, H Si	**Online, E-Paper, Cross-Media: Wie Zeitungen sich für die Zukunft rüsten**	Stock	Mi 10.00 - 12.00, E 103 b	13.04.2005 - 13.07.2005

Hörer aller Fachbereiche

Prom, WPV, HS, O Si MA, WPV, HS, O Si L3, WPV, HS, O Si	**Oberseminar/Koll. zum Graduiertenkolleg Transnationale Medienereignisse von der Frühen Neuzeit bis zur Gegenwart** genaue Termine erfolgen nach gesonderter Ankündigung	Lenger, Carl, Reichardt	Mo 18.00 - 20.00, C 113	
Prom, WPV, GS/HS, VI MA, WPV, GS/HS, VI L1-L5, WPV, GS/HS, VI	**Geschichte Großbritanniens im 20. Jahrhundert**	Liedtke	Mo 14.00 - 16.00, A 3	18.04.2005
Prom, WPV, GS/HS, VI MA, WPV, GS/HS, VI L1-L5, WPV, GS/HS, VI	**Vom Ersten Weltkrieg zur Weimarer Republik**	Reulecke	Di 10.00 - 12.00, A 4	19.04.2005
Prom, WPV, GS/HS, VI MA, WPV, GS/HS, VI L1-L5, WPV, GS/HS, VI	**Geschichtspolitik in Deutschland 1945-2005**	Speitkamp	Fr 10.00 - 12.00, A 5	
Prom, WvV , GS, Spr Kurs MA, WvV , GS, Spr Kurs L3, WvV , GS, Spr Kurs L2, WvV , GS, Spr Kurs L1, WvV , GS, Spr Kurs	**Sprachkurs "Französisch für Historiker"**	Bitsch	Mi 18.00 - 19.30, C 27	
L1-L5, WPV, GS/HS, Spr Kurs MA, WPV, GS/HS, Spr Kurs HaF, WPV, GS/HS, Spr Kurs	**Russisch für Historiker** In diesem Sprachkurs erwerben Studierende der Geschichtswissenschaften und verwandter Fächer Grundkenntnisse im Russischen, die sie befähigen, russische Texte lesen und verstehen zu können. (Die Veranstaltung richtet sich an Hörer aller Fachbereiche.)	N.N.	Do 8.15 - 9.45, D 209	14.04.2005 - 14.07.2005

Klassische Archäologie

MA, WPV, GS/HS, VI	**Griechische Bauplastik**	Eschbach	Mo 10.00 - 12.00, A 5	
MA, WPV, GS, E Si	**Einführung in die Klassische Archäologie - Römische Kunst**	Recke	Mi 12.00 - 14.00, G 338	
MA, WPV, GS/HS, Mi Si	**Mythenbilder in Griechenland – a rough guide**	Lorenz	Di 12.00 - 14.00, G 338	
MA, WPV, GS/HS, Mi Si	**Das römische Forum**	Michel	Fr,Sa - , G 338, Blockseminar Termin lt. Aushang	
MA, WPV, GS/HS,	**Museumsdidaktische Übung in der Antikensammlung**	Recke	Di 10.00 - 12.00, G 338	
MA, WPV, HS, H Si	**Die Topographie des antiken Athen**	Goette	n.b. - , G 338, Blockseminar 07.4.-16.4.2005	
MA, WPV, HS, VI	**Geschichte des antiken Städtebaus auf der Iberischen Halbinsel**	Schattner	n.b. - , G 338, Blockseminar 19.-22.07.2005	
MA, WPV, GS/HS, Ü	**Exkursion nach Griechenland**	Martini / von Moellendorff	Anfang Oktober 2005 - , s. Ank.	
MA, WV, GS/HS, Spr Kurs	**Neugriechisch II**	Dimitoulia-Kohlhaas	Mi 14.00 - 16.00, E 5	
MA, WV, GS/HS, Spr Kurs	**Neugriechisch IV (für Fortgeschrittene)**	Dimitroulia-Kohlhaas	Mi 16.00 - 18.00, E 5	

Hörer aller Fachbereiche

Prom, WvV , GS/HS, VI MA, WvV , GS/HS, VI L3, WvV , GS/HS, VI L2, WvV , GS/HS, VI	**Europa im Zeitalter der Ottonen**	Rösener	Di 10.00 - 12.00, A 3	

Klassische Philologie

MA, PV, GS, Ü L3, PV, GS, Ü	**Übung zum Graecum: Griechisch II**	Hübner	Di, Mi, Fr 7.30 - 9.00, C 29	12.04.2005
MA, PV, GS, Ü L3, PV, GS, Ü	**Übung zum Latinum: Latein I**	Diegelmann	Mo 18.00 - 20.00, A3 Di 18.00 - 20.00, A5	11.04.2005
MA, PV, GS, Ü L3, PV, GS, Ü	**Übung zum Latinum: Latein II**	Ungefehr-Kortus	Mo, Mi 18.00 - 20.00, E 6	11.04.2005
MA, PV, GS, Ü L3, PV, GS, Ü	**Übung zum Latinum: Latein III**	Rupprecht	Di,Do 18.00 - 20.00, E 6	12.04.2005
MA, PV, GS, Ü L3, PV, GS, Ü	**Übung zum Latinum: Latein III (Ferienkurs)**	N.N.	n.b. - , s. Aushang d. Inst.	
MA, WV, GS/HS, Si L3, WV, GS/HS, Si	**Exkursionsvorbereitung**	Möllendorff	Mi 08.00 - 10.00, C 27	13.04.2005

Griechisch

MA, WPV, GS/HS, VI L3, WPV, GS/HS, VI	**Griechische Tragödie**	Möllendorff	Mo 14.00 - 16.00, C 27	11.04.2005
L3, WPV, GS/HS, Si MA, WPV, GS/HS, Si	**Seminar Tragödie**	Petrovic	Mi 14.00 - 16.00, C 26	13.04.2005
MA, WPV, GS/HS, Ü L3, WPV, GS/HS, Ü	**Lektüre Aristophanes**	Möllendorff	Do 16.00 - 18.00, C 26	14.04.2005
MA, WPV, GS/HS, Ü L3, WPV, GS/HS, Ü	**Lektüre Tibull**	Möllendorff	Mi 10.00 - 12.00, C 30	13.04.2005
MA, WV, GS/HS, Ü L3, WV, GS/HS, Ü	**Lektüre Quintilian**	Hübner	Do 14.00 - 16.00, D 209	14.04.2005
MA, PV, GS, Ü L3, PV, GS, Ü	**Griechisch Stil**	Petrovic	Di 10.00 - 12.00, D 209	12.04.2005
MA, WV, GS/HS, Koll L3, WV, GS/HS, Koll	**Institutskolloquium**	Die Lehrenden des Instituts	n.b. - , s. Aushang d. Inst., nach Vereinbarung	

Latein

L3, WPV, GS/HS, VI MA, WPV, GS/HS, VI	**Horaz**	Krasser	Do 10.00 - 12.00, C 27	14.04.2005
MA, WPV, GS/HS, VI L3, WPV, GS/HS, VI	**Philosophie in Rom**	Liebermann	Mo 12.00 - 14.00, C 29	11.04.2005
MA, WPV, GS/HS, H Si L3, WPV, GS/HS, H Si	**Horaz Lyrik**	Krasser	Do 16.00 - 18.00, D 209	14.04.2005
L3, WPV, GS, P Si MA, WPV, GS, P Si	**Aeneis**	Egelhaaf-Gaiser	Fr 09.00 - 11.00, C 30	15.04.2005
MA, PV, GS, Ü L3, PV, GS, Ü	**Lateinische Sprachübungen II**	Egelhaaf-Gaiser	Fr 12.00 - 14.00, C 30	14.04.2005
MA, PV, GS, Ü L3, PV, GS, Ü	**Lateinische Sprachübungen III**	Pausch	Mo 10.00 - 12.00, F 7	11.04.2005
MA, PV, GS, Ü L3, PV, GS, Ü	**Spätantike Geschichtsschreibung**	Usener	Di 18.00 - 20.00, C 30, 14-tägig	12.04.2005
MA, WV, GS/HS, Koll L3, WV, GS/HS, Koll	**Institutskolloquium**	Die Lehrenden des Instituts	n.b. - , s. Aushang d. Inst., nach Vereinbarung	

Hörer aller Fachbereiche

MA, WPV, GS/HS, VI L3, WPV, GS/HS, VI	**Griechische Tragödie**	Möllendorff	Mo 14.00 - 16.00, C 27	11.04.2005
L3, WPV, GS/HS, VI MA, WPV, GS/HS, VI	**Horaz**	Krasser	Do 10.00 - 12.00, C 27	14.04.2005
MA, WPV, GS/HS, VI L3, WPV, GS/HS, VI	**Philosophie in Rom**	Liebermann	Mo 12.00 - 14.00, C 29	11.04.2005

Kunstgeschichte

MA, WV, GS/HS, VI	**Venedig: Geschichte, Mythen, Bilder**	Baumgartner	Do 10.00 - 12.00, A 5	14.04.2005
MA, PV, GS/HS, P Si	**Dada international**	Baumgartner	Di 8.00 - 10.00, G 338	12.04.2005
MA, WPV, GS/HS, P Si	**Neoklassische Architektur in Deutschland nach 1900: politische Ikonologie einer Formensprache zwischen Historismus und Moderne**	Dauss	Mi 14.00 - 18.00, s. Aushang d. Inst.	13.04.2005
MA, PV, GS/HS, P Si	**Einblicke in die Museumsarbeit am Beispel der Islamabteilung, Museum für Angewandt Kunst Frankfurt**	Erduman-Calis	Fr 11.00 - 13.00, G 338, anschließend 4 Kompaktseminare an Freitagen	15.04.2005
MA, PV, GS/HS, P Si	**Kunst als Gedächtnisprojekt: Albrecht Dürer**	Heiser	Di 14.00 - 16.00, G 338	12.04.2005
MA, PV, GS/HS, P Si	**Neue Sachlichkeit**	Ruby	Mo 12.00 - 14.00, G 338	11.04.2005
MA, PV, GS/HS, P Si	**Die Metamorphosen des Ovid**	Ruby	Do 8.00 - 10.00, G 338	14.04.2005
MA, PV, GS/HS, P Si	**Die Mosaiken von Ravenna. Eine Einführung in die frühchristliche Kunst.**	Späth	Do 12.00 - 14.00, G 338	14.04.2005
L5, WV, GS, P Si L2, WV, GS, P Si L1, WV, GS, P Si MA, WV, GS, P Si	**Stilleben**	Spickernagel	Di 8.00 - 10.00, H 08A	12.04.2005
MA, PV, GS/HS, P Si	**"Nackt/Akt" in Mittelalter und Früher Neuzeit**	Tammen	Mi 10.00 - 12.00, G 338	13.04.2005
MA, PV, GS/HS, Mi Si	**Bamberger Reiter und Naumburger Uta. Gotische Skultur Deutschlands und ihre "Ikonen" im Spiegel der kunstgeschichtlichen Deutungen**	Tammen	Di 16.00 - 18.00, G 338	12.04.2005
MA, WPV, HS, H Si	**Marcel Duchamp**	Baumgartner	Mo 16.00 - 18.00, G 338	11.04.2005
L5, WPV, GS/HS, H Si L2, WPV, GS/HS, H Si L1, WPV, GS/HS, H Si MA, WPV, GS/HS, H Si	**Vermittlung moderner Kunst an Beispielen des "Gießener Kunstwegs"**	Spickernagel	Di 10.00 - 12.00, H 08A	12.04.2005
L5, WPV, GS/HS, H Si L2, WPV, GS/HS, H Si L1, WPV, GS/HS, H Si MA, WPV, GS/HS, H Si	**Gemeinschaften von Künstlerinnen und Künstlern**	Spickernagel	Mi 10.00 - 12.00, H 118	13.04.2005
L5, WPV, GS/HS, H Si L2, WPV, GS/HS, H Si L1, WPV, GS/HS, H Si MA, WPV, GS/HS, H Si	**Kinderporträt**	Spickernagel	Do 10.00 - 12.00, H 118	14.04.2005
MA, PV, HS, H Si	**Fragment, Hülle, Bild und Körper: Reliquiare**	Tammen	Do 16.00 - 18.00, G 338	14.04.2005

MA, PV, GS/HS, Pra	**Venedig - Exkursion** Exkursion mit max. 15 Teilnehmern in der 2. Hälfte Juli 2005. Exkursionsdauer ca. 10 Tage.	Baumgartner	n.b. - , s. Aushang d. Inst.	n.V.
MA, PV, GS/HS, Pra	**Mittelalterliche Kunst im Osten Deutschlands.** Ca.1wöchige Exkursion im September 2005	Tammen	n.b. - , s. Aushang d. Inst.	n.v.
MA, WV, GS/HS, Ü	**"Kunstgeschichte und zeitgenössische Kunst" (Ausstellungsprojekt): 10. Ian Anüll**	Baumgartner	n.b. - , s.b.A.	n.v.
MA, WV, GS/HS, Tut	**Einführung in die Kunstgeschichte - Kunstlandschaften und -metropolen**	Fachschaft Kunstge-schichte	Mi 14.00 - 16.00, G 338	13.04.2005
MA, WV, HS, Koll	**Kolloquium für Magistranden und Doktoranden**	Werner	Do 18.00 - 20.00, G 338	n.V.

4

Orientalistik

Islamwissenschaft / Arabistik

Veranstaltungen in der zweiten Islamsprache Türkisch sind dem Lehrangebot der Turkologie zu entnehmen.

MA:HF, NF Is, PV, GS/HS, VI Ne Fre D:NF Ar, PV, GS/HS, VI MA:SE Ar, PV, GS/HS, VI DaF D, DaF MA:NF , DaF L3, PV, GS/HS, VI	**Geschichte des Kalifats**	Hartmann	Do 16.00 - 18.00, A 4	14.04.2005 - 14.07.2005
Ne Fre D:NF Ar, PV, HS, H Si MA:HF, NF Is, PV, HS, H Si	**Religiöse Symbole des Islam**	Hartmann	Do 10.00 - 12.00, F 7	14.04.2005 - 14.07.2005
MA:HF, NF Is, PV, GS, P Si Ne Fre D:NF Ar, PV, GS, P Si MA:SE Ar, PV, GS, P Si	**Einführung in die islamische Kulturgeschichte**	Hartmann	Di 14.00 - 16.00, F 7	12.04.2005 - 12.07.2005
MA:HF, NF T, PV, GS, Ü MA:HF, NF Is, PV, GS, Ü	**Persisch I**	Hartmann	Mi 10.00 - 12.00, s. Ank.	13.04.2005 - 13.07.2005
DaF D, DaF MA:NF , DaF L3, PV, GS, Ü MA:SE Ar, PV, GS, Ü MA:HF, NF Is, PV, GS, Ü Ne Fre D:NF Ar, PV, GS, Ü	**Arabisch II**	Kirchner, H.	Mo 10.00 - 12.00, G 26	
MA:HF, NF Is, PV, GS/HS, Ü Ne Fre D:NF Ar, PV, GS/HS, Ü MA:SE Ar, PV, GS/HS, Ü	**Demokratisierung unter Druck?**	Kirchner, H.	Mo 14.00 - 16.00, E 4	
MA:SE Ar, PV, GS/HS, Ü Ne Fre D:NF Ar, PV, GS/HS, Ü MA:HF, NF Is, PV, GS/HS, Ü	**Zwischen Parallelgesellschaften und Kopftuchverbot. Diskurs über die muslimische Diaspora.**	Kirchner, H	Di 12.00 - 14.00, E 4	
MA:HF, NF Is, PV, GS, Ü Ne Fre D:NF Ar, PV, GS, Ü	**Lektüre leichter arabischer Texte**	Wassouf	Mo 14.00 - 16.00, C 30	
MA:HF, NF Is, PV, GS, Ü Ne Fre D:NF Ar, PV, GS, Ü	**Übersetzungsübung für Fortgeschrittene**	Wassouf	Di 10.00 - 12.00, F 7	

DaF D, DaF MA:NF , DaF L3, PV, GS, Ü MA:SE Ar, PV, GS, Ü Ne Fre D:NF Ar, PV, GS, Ü MA:HF, NF Is, PV, GS, Ü	**Übungen zur arabischen Grammatik II**	Wassouf	Di 12.00 - 14.00, F 6
MA:HF, NF Is, PV, GS, Ü Ne Fre D:NF Ar, PV, GS, Ü	**Konversation für Fortgeschrittene**	Wassouf	Do 12.00 - 14.00, F 7
Ne Fre D:NF Ar, PV, GS, Ü MA:HF, NF Is, PV, GS, Ü	**Zeitungslektüre**	Wassouf	Fr 10.00 - 12.00, C 26
MA:HF, NF Is, PV, GS, Ü DaF D, DaF MA:NF , DaF L3, PV, GS, Ü MA:SE Ar, PV, GS, Ü Ne Fre D:NF Ar, PV, GS, Ü	**Konversation für Anfänger**	Wassouf	Fr 12.00 - 14.00, C 3
DaF D, DaF MA:NF , DaF L3, PV, GS, Ü MA:HF, NF Is, PV, GS, Ü	**Muslimische Reformentwürfe**	Damir-Geilsdorf	Fr 10.00 - 12.00, E 4

Turkologie

MA, WPV, GS/HS, VI HaF, WV, GS/HS, VI MA:HF, NF Is, WV, GS/HS, VI	**Die Türkvölker und ihre Sprachen**	Kirchner, M.	Di 10.00 - 12.00, E 5
MA:HF, NF Is, WPV, GS, P Si MA, WPV, GS, P Si	**Anatolien in der türkischen Prosa**	Kirchner, M.	Mo 12.00 - 14.00, E 5
MA, WPV, GS/HS, P Si MA:HF, NF Is, WPV, GS/HS, P Si	**Türkische literarische Texte in deutscher Sprache. Ein übersetzungskritisches Proseminar**	Rolffs	Di 14.00 - 16.00, E 4
HaF, PV, GS, Ü MA:HF, NF Is, PV, GS, Ü MA, PV, GS, Ü	**Übungen zur türkischen Grammatik 2**	Rolffs	Mo 10.00 - 12.00, E 4
MA, PV, GS, Ü HaF, WPV, GS, Ü MA:HF, NF Is, WPV, GS, Ü	**Türkische Grammatik 2**	Rolffs	Mi 10.00 - 12.00, E 4
MA:HF, NF Is, WPV, GS/HS, Ü MA, WPV, GS/HS, Ü	**Türkische Konversation für Fortgeschrittene**	Rolffs	Di 16.00 - 18.00, E 4
MA:HF, NF Is, WPV, GS/HS, Ü MA, WPV, GS/HS, Ü	**Türkische Lektüre**	Rolffs	Mo 14.00 - 16.00, E 5
MA, WPV, HS, Koll	**Kolloquium für Examenskandidaten**	Kirchner, M.	Mi 10.00 - 12.00, E 5
MA:HF, NF Is, WPV, HS, H Si MA, WPV, HS, H Si	**Sprachpolitik in der Türkei**	Kirchner, M.	Mo 10.00 - 12.00, E 5
MA, PV, HS, Ü MA:HF, NF Is, WPV, HS, Ü HaF, WPV, HS, Ü	**Türkische Konversation 2**	Rolffs	Mo 16.00 - 18.00, E 4
MA, WPV, GS/HS, Ü MA:HF, NF Is, WV, GS/HS, Ü	**Tatarische Lektüre: 1000 Jahre Kazan**	Kirchner, M.	Di 12.00 - 14.00, E 5

Hörer aller Fachbereiche

Orientalistik

Ne Fre D:NF Ar, PV, GS/HS, VI Ne Fre D:NF Ar, PV, GS/HS, VI MA:HF, NF Is, PV, GS/HS, VI MA:SE T, PV, GS/HS, VI MA:HF, NF T, PV, GS/HS, VI DaF D, DaF MA:NF , DaF L3, PV, GS/HS, VI	**Geschichte des Kalifats**	Hartmann	Do 16.00 - 18.00, A 4
MA:HF, NF Is, PV, GS, Ü MA:SE Ar, PV, GS, Ü Ne Fre D:NF Ar, PV, GS, Ü	**Arabisch II**	Kirchner, H.	Mo 10.00 - 12.00, G 26
MA:SE Ar, PV, GS, Ü Ne Fre D:NF Ar, PV, GS, Ü MA:HF, NF Is, PV, GS, Ü	**Konversation für Anfänger (Arabisch)**	Wassouf	Fr 12.00 - 14.00, C 3
Ne Fre D:NF Ar, PV, GS, Ü MA:HF, NF Is, PV, GS, Ü MA:SE Ar, PV, GS, Ü	**Konversation für Fortgeschrittene (Arabisch)**	Wassouf	Do 12.00 - 14.00, F 7
MA:SE Ar, PV, GS, Ü Ne Fre D:NF Ar, PV, GS, Ü MA:HF, NF Is, PV, GS, Ü	**Lektüre leichter arabischer Texte**	Wassouf	Mo 14.00 - 16.00, C 30
MA:HF, NF Is, PV, GS, Ü	**Muslimische Reformentwürfe**	Damir-Geilsdorf	Fr 10.00 - 12.00, E 4
MA:HF, NF T, PV, GS, Ü MA:HF, NF Is, PV, GS, Ü MA:HF, NF Is, PV, GS, Ü DaF D, DaF MA:NF , DaF L3, PV, GS, Ü	**Persisch I**	Hartmann	Mi 10.00 - 12.00, C 29
MA:HF, NF Is, PV, GS, Ü Ne Fre D:NF Ar, PV, GS, Ü	**Übersetzungsübungen für Fortgeschrittene**	Wassouf	Di 10.00 - 12.00, F 7
MA:SE Ar, PV, GS, Ü Ne Fre D:NF Ar, PV, GS, Ü MA:HF, NF Is, PV, GS, Ü	**Übungen zur arabischen Grammatik II**	Wassouf	Di 12.00 - 14.00, F 6
MA:HF, NF Is, PV, GS, Ü Ne Fre D:NF Ar, PV, GS, Ü	**Zeitungslektüre**	Wassouf	Fr 10.00 - 12.00, C 26
Ne Fre D:NF Ar, PV, GS/HS, Ü MA:HF, NF Is, PV, GS/HS, Ü MA:SE Ar, PV, GS/HS, Ü	**Zwischen Parallelgesellschaften und Kopftuchverbot. Diskurs über die muslimische Diaspora.**	Kirchner, H.	Di 12.00 - 14.00, E 4

Turkologie

HaF, WPV, GS/HS, VI	**Die Türkvölker und ihre Sprachen**	Kirchner, M.	Di 10.00 - 12.00, E 5
HaF, PV, GS, Ü	**Türkische Grammatik 2**	Rolffs	Mi 10.00 - 12.00, E 4
HaF, PV, GS, Ü	**Übungen zur türkischen Grammatik 2**	Rolffs	Mo 10.00 - 12.00, E 4
HaF, PV, HS, Ü	**Türkische Konversation 2**	Kirchner, M.	Mo 16.00 - 18.00, E 4

Philosophie

HaF, WPV, GS/HS, VI Prom, WPV, GS/HS, VI L3, WPV, GS/HS, VI MA, WPV, GS/HS, VI	**Rationalität**	Gosepath	Mi 12.00 - 14.00, A 5	13.04.2005
HaF, WPV, GS/HS, VI Prom, WPV, GS/HS, VI MA, WPV, GS/HS, VI L3, WPV, GS/HS, VI	**Was ist der Mensch? Philosophische Texte von der Sophistik bis zur Gegenwart**	Meinhardt	Mi 18.00 - 19.30, A 3	13.04.2005
HaF, WPV, GS/HS, Si Prom, WPV, GS/HS, Si MA, WPV, GS/HS, Si L3, WPV, GS/HS, Si	**Das Problem der Willensfreiheit bei Thomas von Aquin**	Meinhardt	Fr 8.30 - 10.00, C 3	15.04.2005
HaF, WPV, GS/HS, Si Prom, WPV, GS/HS, Si L3, WPV, GS/HS, Si MA, WPV, GS/HS, Si	**Die Sophistik** 14-tägig	Suchla	Do 12.00 - 14.00, A 3 Do 14.00 - 16.00, B 9	14.04.2005
L3, WPV, GS/HS, Si MA, WPV, GS/HS, Si Prom, WPV, GS/HS, Si	**Kants Moral- und Rechtsphilosophie**	Gosepath	Di 14.00 - 16.00, B 24	12.04.2005
HaF, WPV, GS/HS, Si MA, WPV, GS/HS, Si L3, WPV, GS/HS, Si Prom, WPV, GS/HS, Si	**Seminar zur Vorlesung "Was ist der Mensch?"**	Meinhardt	Mi 19.30 - 20.15, C 214	13.04.2005
Prom, WvV , GS/HS, Si MA, WvV , GS/HS, Si HaF, WvV , GS/HS, Si L3, WvV , GS/HS, Si	**Begleitseminar zur Vorlesung: Theorien der Rationalität**	Gosepath	Mi 16.00 - 18.00, C 3	13.04.2005
Prom, WvV , GS/HS, Koll MA, WvV , GS/HS, Koll L3, WvV , GS/HS, Koll	**Forschungskolloquium: Was ist politische Philosophie?**	Gosepath	Di 16.00 - 18.00, C 210 Phil I	12.04.2005
Prom, WvV , HS, Koll L3, WvV , HS, Koll MA, WvV , HS, Koll	**Forschungskolloquium: Aristoteles, Metaphysik**	Meinhardt	Sa 16.30 - 19.00, n. Vereinb.	

Hörer aller Fachbereiche

L1-L5, WPV, GS/HS, VI	**Das römisch-ostfränkisch-deutsche Reich und die Neue Christenheit** (V)	Rüther	Fr 12.15 - 13.45, C 210 Phil I Fr 12.15 - 13.45, A 3	15.04.2005 - 15.07.2005
HaF, WPV, GS/HS, VI L3, WPV, GS/HS, VI MA, WPV, GS/HS, VI Prom, WPV, GS/HS, VI	**Rationalität**	Gosepath	Mi 12.00 - 14.00, A 5	13.04.2005
HaF, WPV, GS/HS, VI L3, WPV, GS/HS, VI MA, WPV, GS/HS, VI Prom, WPV, GS/HS, VI	**Was ist der Mensch? Philosophische Texte von der Sophistik bis zur Gegenwart**	Meinhardt	Mi 18.00 - 19.30, A 3	13.04.2005
HaF, WPV, GS/HS, Si L3, WPV, GS/HS, Si MA, WPV, GS/HS, Si Prom, WPV, GS/HS, Si	**Das Problem der Willensfreiheit bei Thomas von Aquin**	Meinhardt	Fr 8.30 - 10.00, C 3	15.04.2005
MA, WPV, GS/HS, Si Prom, WPV, GS/HS, Si L3, WPV, GS/HS, Si HaF, WPV, GS/HS, Si	**Die Sophistik** 14-tägig	Suchla	Do 12.00 - 14.00, A 3 Do 14.00 - 16.00, B 9	14.04.2005
Prom, WvV , GS/HS, Si MA, WvV , GS/HS, Si L3, WvV , GS/HS, Si HaF, WvV , GS/HS, Si	**Begleitseminar zur Vorlesung: Theorien der Rationalität**	Gosepath	Mi 16.00 - 18.00, C 3	13.04.2005