

VORLESUNGS- VERZEICHNIS

Sommersemester 1993

JUSTUS-LIEBIG-



UNIVERSITÄT
GIESSEN

COPY SHOP

☎(0641) 7 67 32

FARBKOPIEN zu Superpreisen

	DIN A4	A3
Einzelkopie	2,50	3,90
ab 10 Kopien	2,40	3,80
ab 30 "	2,20	3,70
ab 100 "	2,-	3,50
ab 300 "	1,90	3,30
ab 1000 "	1,80	3,10
Overheadfolie	+ 2,50	

mit dem neuen Modell **CANON CLC 300** mit **LASER-DIGITAL-Technologie**, ein 4-Farb-Kopierer in fotografischer Qualität mit völlig neuartigen kreativen Möglichkeiten.

Wir informieren Sie gerne unverbindlich über die vielfältigen Möglichkeiten des **CANON CLC**.

Bleichstr. 14

JUSTUS-LIEBIG-UNIVERSITÄT GIESSEN

VORLESUNGSVERZEICHNIS

(Dieses Verzeichnis steht in Verbindung mit dem Vorlesungs- und Personalverzeichnis für das Wintersemester 1992/93, in dem Personal- und Institutsteil enthalten sind.)

SOMMERSEMESTER 1993

EDV-FACHLITERATUR FÜR

- * **EINSTEIGER**
- * **UMSTEIGER**
- * **AUFSTEIGER**



© TOMUS VERLAG, MÜNCHEN

BODATE
ST FACHBUCHHANDLUNG
GESELLSCHAFT MBH

6300 GIESSEN
BAHNHOFSTRASSE 24
NÄHE CITYCENTER / HORTEN
TELEFON: (0641) 7 68 35 • Fax 7 68 15

- | | |
|-----------|--|
| 01 | FB Rechtswissenschaften |
| 02 | FB Wirtschaftswissenschaften |
| 03 | FB Gesellschaftswissenschaften |
| 04 | FB Erziehungswissenschaften |
| 05 | FB Kunstpädagogik, Musikwissensch., Sportwissensch. |
| 06 | FB Psychologie |
| 07 | FB Evang. Theologie u. Kath. Theologie u. deren Didaktik |
| 08 | FB Geschichtswissenschaften |
| 09 | FB Germanistik |
| 10 | FB Anglistik |
| 11 | FB Sprachen u. Kult. d. Mittelmeerraumes u. Osteuropas |
| 12 | FB Mathematik |
| 13 | FB Physik |
| 14 | FB Chemie |
| 15 | FB Biologie |
| 16 | FB Geowissenschaften und Geographie |
| 17 | FB Agrarwissenschaften * |
| 18 | FB Veterinärmedizin |
| 19 | FB Ernährungs- und Haushaltswissenschaften * |
| 20 | FB Humanmedizin |
| Z | Zentrale Einrichtungen |

* Vorläufige Bezeichnung

I H R E **BILDER** EXPERTEN

B l e i b
w i e
D u
b i s t !

Schnell-Service:

- Reproduktion von Vorlagen
- Vergrößerungen, Filmentwicklung
- Schwarzweiß & Color
- Dias, Papierabzüge, Overheadfolien



RICHARD STEPHAN

Fotografie

Kreuzplatz 7 · Eingang Rittergasse · 6300 Gießen · Tel. 06 41 / 3 40 41 · Fax 06 41 / 39 01 21



Burschenschaft Germania
Alter Wetzlarer Weg 35
6300 Gießen ☎ 0641/76766

Studienberatung

Junge Studenten und Angehörige vieler akademischer Berufsgruppen (z.B. Tiermediziner, Rechtsanwälte, Professoren, Betriebsleiter etc.) stehen uns mit Rat und Tat zur Seite.

Wohnungsvermittlung

Unser fast 100 Jahre altes Haus hält modern möblierte Studentenzimmer bereit. Außerdem helfen wir auch gerne bei der Wohnungssuche.

Freizeitgestaltung

Wir bieten neben Vorträgen, geselligen Veranstaltungen und Bällen auch ein reichhaltiges allgemein- und hochschulpolitisches Betätigungsfeld.

INHALTSVERZEICHNIS

	Seite
Fachregister	6
Fristenverzeichnis	10
Bankverbindungen, Fernsprechverkehr	12
Impressum, Wappen der Universität Gießen.....	12
Universitätsleitung	14
Prüfungsämter und Prüfungsausschüsse	14
Beratungsmöglichkeiten für Studierende.....	20
Studienberatung	20
Berufsberatung, Psychotherapeutische Beratung	21
Akademisches Auslandsamt	21
Informationsmöglichkeiten für Studierende.....	22
Universitätssekretariat	22
Studentenwerk, Studentische Arbeitsvermittlung	22
Allgemeiner Studentenausschuß (AStA).....	24
Gemeinsame Kommissionen.....	25
Fachbereiche	27
Angebote u. Einrichtungen für behinderte Studierende	32
Sportarten u. Ferienkurse des Allgem. Hochschulsportes.....	36
Lehrveranstaltungen	38
Veranstaltungen des Graduierten-Kollegs.....	38
Veranstaltungen für Hörer aller Fachbereiche.....	40
Rechtswissenschaften	49
Wirtschaftswissenschaften	57
Gesellschaftswissenschaften	62
Erziehungswissenschaften.....	68
Kunstpädagogik, Musikwissenschaft, Sportwissenschaft	78
Psychologie.....	90
Evang. Theologie u. Kath. Theologie u. deren Didaktik.....	98
Geschichtswissenschaften	104
Germanistik	110
Anglistik	119
Sprachen und Kulturen des Mittelmeerraumes und Osteuropas.....	125
Mathematik	137
Physik	141
Chemie	150
Biologie	159
Geowissenschaften und Geographie.....	172
Agrarwissenschaften *.....	179
Veterinärmedizin.....	198
Ernährungs- und Haushaltswissenschaften *.....	207
Humanmedizin	219
Zentrale Einrichtungen	248

* Vorläufige Bezeichnung

Fachregister

Studienfach	angeboten vom Fachbereich
Agrarwissenschaften	17,19
Alte Geschichte	08
Altphilologie	11
Anglistik	10
Archäologie	08
Betriebswirtschaftslehre	02
Biologie	15
Chemie	14
Deutsch	09
Deutsch als Fremdsprache	09
Drama, Theater, Medien	11,09,10
Englisch	10
Erdkunde	16
Ernährungswissenschaften	19
Erziehungswissenschaften	04
Evangelische Theologie	07
Französisch	11
Frühgeschichte	08
Gemeinschaftskunde	03
Gesellschaftswissenschaften	03
Geographie	16
Geologie und Paläontologie	16
Germanistik	09
Geschichte	08
Griechisch	11
Haushalts- und Ernährungswissenschaften	19
Historische Hilfswissenschaften	08
Höheres Lehramt	04
Humanmedizin	20
Islamkunde	11
Jura	01
Katholische Theologie	07
Klassische Archäologie	08
Kunsterziehung	05
Kunstgeschichte	08
Landwirtschaft	17,19
Lateinisch	11
Leibeseziehung	05
Lehramt für Grundschulen	03-16
Lehramt für Haupt- und Realschulen	03-16
Lehramt für Gymnasien	03-16
Lehramt für berufliche Schulen	04
Lehramt für Sonderschulen	04
Literaturwissenschaften	09

Studienfach	angeboten vom Fachbereich
Mathematik	12
Medizin	20
Mineralogie/Petrologie	16
Mittlere und Neuere Geschichte	08
Musik, Musikwissenschaft	05
Naturwissenschaften	12-16
Neuere Geschichte	08
Ökonomie	02
Oenologie	17
Pädagogik	04
Paläontologie	16
Philosophie	08,09,12,13,15 (s.Zentr.f.Phil.(Z))
Physik	13
Politikwissenschaft	03
Polytechnik/Arbeitslehre	04,02,03,13,14,19
Psychologie	06
Rechtswissenschaft	01
Religion	07
Religionswissenschaften	07
Romanistik	11
Russisch	11
Semitistik	11
Slavistik	11
Sozialkunde	03
Soziologie	03
Sport, Sportwissenschaft	05
Theaterwissenschaften	11,09,10
Theologie	07
Tiermedizin	18
Turkologie	11
Vergleichende Sprachwissenschaft	11
Veterinärmedizin	18
Volkswirtschaftslehre	02
Vor- und Frühgeschichte	08
Wirtschaftswissenschaften	02
Zahnmedizin	20



7 10 17 ☎ 78021



**Mitfahrzentrale und Reiseladen
Südanlage 21 Gießen**

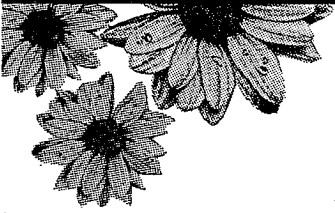

*Licher Privatbrauerei
Thring-Melchior KG
6302 Lich, Hessen 1*

**Licher Bier.[®]
Aus dem Herzen
der Natur.**



**Wir produzieren Bauteile
aus modernen Werkstoffen**

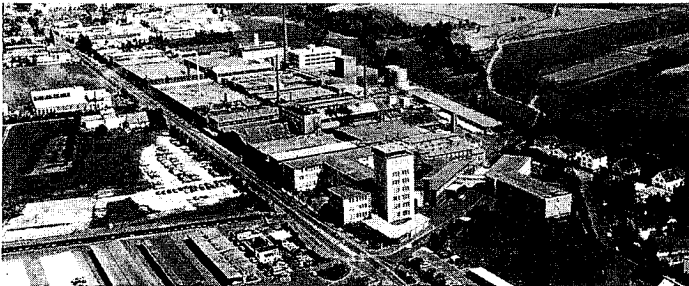

Schunk Werkstoffe GmbH

Rodheimer Straße 59
6301 Heuchelheim · Telefon (06 41) 6 08-0



Color Copy Service

Neustadt 32

6300 Gießen

Tel.: 0641/35059

Copycard I	a´ DM 0,10	DM 50,--
Copycard II	a´ DM 0,09	DM 90,--
Copycard III	a´ DM 0,08	DM 200,--
Copycard IV	a´ DM 0,07	DM 350,--

Wir bieten den kompletten

KOPIERSERVICE

* Vorlagen einfach abgeben*

später wieder abholen

ohne Serviceaufpreis

Ihr Spezialist

mit RANK XEROX Top Qualität für:

Dissertationen	Farbkopien	Leimbindung
Diplomarbeiten	Farbfolien	Skripte
s/w Kopien A4 - A0	Spiralbindung	Schnelldruck
Handzettel	Sortieren & Lochen	Heften & Schneiden

Fristenverzeichnis SS 1993

Semesterbeginn und -ende 01.04.1993 - 30.09.1993
Vorlesungsbeginn und -ende 19.04.1993 - 16.07.1993

Bewerbungsfristen:

a) für ein Sommersemester 01.12. - 15.01.
- Musik und Kunst für die Lehrämter bis 01.12.
b) für ein Wintersemester 01.06. - 15.07.
- Musik und Kunst für die Lehrämter bis 01.06.
- Kunstpädagogik (Magister) bis 01.06.
- Drama/Theater/Medien bis 01.04.

Studienfachwechsel und Doppelstudium:

a) für ein Sommersemester 01.12.-15.01.
b) für ein Wintersemester 01.06.-15.07.

Einschreibungen:

Der Termin der Einschreibung ist aus dem Zulassungsbescheid ersichtlich.

Rückmeldung:

1. Termin 08.02.1993 - 19.02.1993
2. Termin 29.03.1993 - 23.04.1993

Bei der Rückmeldung sind im Studentensekretariat vorzulegen:

- Rückmeldeerklärung
- Quittung über die eingezahlten Beiträge für das Studentenwerk und Studentenschaft (z. Zt. DM 72,-)
- gültige Krankenversicherungsbescheinigung.

Säumnisgebühr:

Die Säumnisgebühr beträgt bei
- verspätet beantragter Einschreibung oder Rückmeldung
- Nichteinhaltung von Zahlungsterminen je DM 20,-

Vorlesungsbeginn und -ende WS 1993/94: 18.10.1993 - 18.02.1994

ÜBERSETZUNGEN Englisch, Französisch

Urkundenübersetzungen (beglaubigt)

Fachübersetzungen (Technik, Naturwissensch., Medizin, Verträge)

G. REUTER-TASCHAN, Dipl. Übers.

Allgem. ermächtigte. Übers. f. d. Gerichte u. Notare i. L. Hessen

Holbeinring 65 · 6300 Gießen

Tel.: 06 41/5 21 59 · Fax: 06 41/5 48 26

**WELTWEIT REISEN
ZUM TAGESPREIS**

FLUGBÖRSE

LINIE CHARTER LAST MINUTE

PAUSCHALREISEN HOTEL · PKW

GRUPPEN- UND SPRACHREISEN

STÄDTEREISEN

STUDENTENTARIFE

(vergleichen Sie, es gibt nichts günstigeres!)

alle Flüge mit Sofortbestätigung

ÜBER 50 MAL IN DEUTSCHLAND

EINMALIG IN GIESSEN

Telefon (0641) 72054

Telefax (0641) 71534

LUDWIGSTRASSE 41

Telex 4 821 952 dseg d

FLUGBÖRSE

Bankverbindungen

Bank- und Postgirokonten der Universitätskasse der Justus-Liebig-Universität Gießen

Landeszentralbank Gießen
Postgiroamt Frankfurt/Main

Kto.-Nr. 513 015 03
Kto.-Nr. 126 98 606

BLZ 513 000 00
BLZ 500 100 60

Fernsprechverkehr

Die durchgehend besetzte Fernsprechzentrale (Vermittlung) ist aus dem Universitätsfernsprechnetz unter der Rufnummer 12 erreichbar, aus dem Postnetz unter (0641) 7021.

Bei Direktwahl der Dienstanschlüsse (aus dem Postnetz) ist 702 vorzuzahlen.

Telex: 176419013; Teletex: 2627-6419013 = JLUGHRZ; Telefax: 702-2099

Notrufe: Feuerwehr 112; Technischer Notdienst 2255; Polizeinotruf 110

Rettungsdienst: Erste Hilfe 3002

Impressum

Herausgeber: Der Präsident der Justus-Liebig-Universität, Ludwigstr. 23,
6300 Gießen

Anzeigenverw.: H. Knoblauch, Am Noor 29, 2392 Glücksburg/Schausende,
Tel. 06431/8495

Druck: Brühlsche Universitätsdruckerei, Am Urnenfeld 12, 6300
Gießen-Wieseck

Das Wappen der Universität Gießen

Die wirtschaftliche Basis der 1607 gegründeten Giessener Universität bestand zu einem Großteil aus Güterbesitz von verschiedenen aufgehobenen Klöstern und Klosterhöfen. Die wichtigsten Einnahmen waren die Erträge aus dem ehemaligen Grünberger Antoniterhaus (gegründet vor 1222). 1736 übernahm daher die Ludoviciana das blaue, silbergerandete, dreiarmlige Antoniterkreuz als Universitätswappen und führt es bis heute.

Die Weinrebe

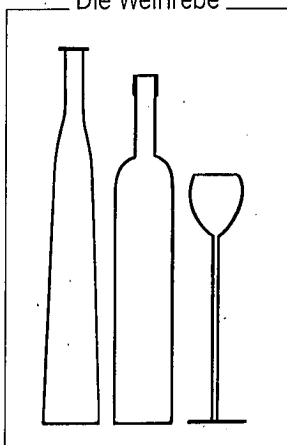

Wein am Wochenmarkt
Gießen, Am Lindenplatz
Tel. (0641) 36355

UMWELT- FREUNDLICH UMZIEHEN?



Wir von conFern sind zur Umwelt genauso freundlich wie zu Ihnen. Das beginnt bei Kartons aus Recyclingpapier und hört bei der umweltgerechten Entsorgung von problematischen Stoffen (z. B. Farben, Lacke, Lösungsmittel usw.) noch lange nicht auf. Testen Sie uns!

Eduard Hepp Transportgesellschaft mbH
Bahnhofstraße 26b · D-3550 Marburg/Lahn
Telefon (0 64 21) 6 10 22

ERSTE ADRESSE FÜR DEN ADRESSENWECHSEL



PRESSE & BUCH

IM BAHNHOF
GIESSEN

Margot Wißner GmbH · Telefon 0641/72362

DAS PRESSEZENTRUM AM ORT

Universitätsleitung

Präsident

Prof. Dr. Heinz Bauer, T 2000

Ludwigstr. 23

Vorzimmer: VA Petra Kost, T 2001

Persönlicher Referent: Oberstudienrat i.H. Thomas Clasen, T 2008

Vizepräsident

Prof. Dr. Manfred Landfester, T 2002

Ludwigstr. 23

Vorzimmer: VA Brunhild Harnisch, T 2003

Kanzler

N.N., T 2010

Ludwigstr. 23

Vorzimmer: VA Erika Becker, T 2011

Prüfungsämter und Prüfungsausschüsse

A. Akademische Prüfungsämter

Prüfungsamt für die wirtschaftswissenschaftliche Diplomprüfung

Licher Straße 70, T 5103, Vorsitzender: Prof. Dr. Horst Demmler, Stellvertreter:
Prof. Dr. Gerd Aberle, Prof. Dr. Horst Rinne, Büro: VA Uta Picht

Prüfungsamt für den Studiengang Sozialwissenschaft

Prüfungsausschuß für die Diplom-Vorprüfung und die Diplomprüfung im
Studiengang Sozialwissenschaft, Vorsitzender: Prof. Dr. Manfred Dörr,
T 5213, Stellvertreter: Prof. Dr. Siegfried George, T 5248, Büro: VA Edelgard
Hambach, T 5201

Promotionsausschuß des Fachbereiches Gesellschaftswissenschaften (Dr.
rer.soc.), Karl-Glöckner-Straße 21 E, T 5200, Vorsitzender: Der Dekan, Büro:
VA Walburga Rosenbaum, T 5245

Akademisches Prüfungsamt Geisteswissenschaften

Otto-Behaghel-Straße 10, Haus C1, Erdgeschoß, Vorsitzender: Prof. Dr.
Wolfram Martini, T 5470, Stellvertreter: N.N., Büro: VA Ute Rittinger, T 4690,
VA Marianne Bauer, VA Beate Fichtner-Rühl, Roswitha Happel, T 4691

Promotionen zum Doktor der Philosophie nach der Promotionsordnung der ehemaligen Philosophischen Fakultät vom 03.11.1965, Beauftragter: Prof. Dr. Wolfram Martini, T 5470

Promotionsausschuß der geisteswissenschaftlichen Fachbereiche (Promotionsordnung vom 22.06.1983), Vorsitzender: Prof. Dr. Wolfram Martini, T 5470, Stellvertreter: N.N.

Magisterprüfungen nach der Prüfungsordnung vom 26.4.1967, Beauftragter: Prof. Dr. Wolfram Martini, T 5470

Prüfungsausschuß für die Magisterprüfung, Vorsitzender: Prof. Dr. Gottfried Erb, T 5209, Stellvertreter: Prof. Dr. Norbert Werner, T 5496

Zwischenprüfungen nach der Prüfungsordnung vom 5.11.1968, Beauftragter: Prof. Dr. Wolfram Martini, T 5470

Prüfungsausschuß für die Zwischenprüfungen nach der Ordnung für die Zwischenprüfung der geisteswiss. Fachbereiche vom 18.05.1990 = Prüfungsausschuß für die Magisterprüfung, Vorsitzender: Prof. Dr. Gottfried Erb, T 5209, Stellvertreter: Prof. Dr. Norbert Werner, T 5496

Prüfungsausschuß für die Diplom-Vorprüfung und die Diplomprüfung im Studiengang Erziehungswissenschaft, Vorsitzender: Der Dekan des FB 04, T 5255

Prüfungsausschuß für die Diplom-Vor- und -Hauptprüfung in Psychologie (DPO v. 08.07.1964), Vorsitzender: Der Dekan des FB 06, T 5385, Gf. Vorsitzende: Prof. Dr. Petra Halder-Sinn, T 5398

Prüfungsausschuß für die Diplom-Vorprüfung und die Diplomprüfung im Studiengang Psychologie (DPO v. 06.02.1985) Vorsitzende: Prof. Dr. Petra Halder-Sinn, T 5398, Stellvertreter: Prof. Dr. Albert Spitznagel, T 5425

Prüfungsausschuß für die Diplomprüfung im Aufbaustudiengang Deutsch als Fremdsprache, Vorsitzender: Der Dekan des FB 09, T 5510

Prüfungsausschuß für die Diplom-Vorprüfung und die Diplomprüfung in den Studiengängen Neuere Fremdsprachen, Vorsitzender: Prof. Dr. Raimund Borgmeier, T 5555, Stellvertreter: Prof. Dr. Wilfried Floeck, T 5592

Prüfungsausschuß für die Diplom-Vorprüfung und die Diplomprüfung im Studiengang Drama, Theater, Medien, Vorsitzender: Prof. Dr. Erwin Leibfried, T 5531, Stellvertreter: N.N.

Meldefristen für die Zwischenprüfung (Prom., Magister, L3): für ein SS vom 15.4. - 15.5.; für ein WS vom 15.10. - 15.11.

Prüfungsamt der naturwissenschaftlichen Fachbereiche

Heinrich-Buff-Ring 58, T 4693, Vorsitzender: Prof. Dr. DSc. Dr. h.c. mult. Arthur Scharmman, Büro: Olinsp. Barbara Thörner, VA Christel Prätorius

Prüfungsausschuß für die Zwischenprüfungen, Vorsitzender: Prof. Dr. DSc. Dr. h.c. mult. Arthur Scharmman, T 4693

Prüfungsausschuß für die Diplomvor- und -hauptprüfungen in Mathematik, Vorsitzender: Prof. Dr. Dieter Gaier, T 2560

Prüfungsausschuß für die Diplomvor- und -hauptprüfungen in Physik, Vorsitzender: Der Dekan des FB 13, T 2750

Prüfungsausschuß für die Diplomvor- und -hauptprüfungen in Chemie,
Vorsitzender: Prof. Dr. Wolfhart Seidel, T 5770

Prüfungsausschuß für die Diplomvor- und -hauptprüfungen in Biologie,
Vorsitzender: Der Dekan des FB 15, T 5825

Prüfungsausschüsse für die Diplomvor- und -hauptprüfungen in Geologie,
Mineralogie, Vorsitzender: Der Dekan des FB 16, T 8214

Prüfungsausschuß für die Diplomvor- und -hauptprüfung in Geographie
(neue Diplomprüfungsordnung) Vorsitzender: Prof. Dr. Volker Seifert, T 8260

Promotionsausschußvorsitzender: Der Dekan des FB 13, T 2710

Prüfungs- und Promotionsamt für Agrarwissenschaften

Bismarckstraße 24, T 6183, Büro: VA Elli Graf

Prüfungsausschuß für Agrarwissenschaften, Vorsitzender: Prof. Dr. Horst
Seuster, T 8350

Prüfungsausschuß für Oenologie, Vorsitzender: Prof. Dr. Eckart Schlösser,
T 5978

Promotionsausschuß für Agrarwissenschaften, Vorsitzender: Prof. Dr. Horst
Seuster, T 8350

Sprechzeiten: Di, Mi, Do von 9-12 Uhr

Prüfungs- und Promotionsamt für Haushalts- und Ernährungswissenschaften

Bismarckstraße 24, T 6182, Büro: VA Helga Göllner

Prüfungsausschuß für Haushalts- und Ernährungswissenschaften, Vor-
sitzender: Prof. Dr. Jörg Bottler, T 6101

Promotionsausschuß für Haushalts- und Ernährungswissenschaften, Vor-
sitzender: Prof. Dr. Jörg Bottler, T 6101

Sprechzeiten: Di, Mi, Do von 9-12 Uhr

Sprechzeiten des Vorsitzenden: Di von 10-12 Uhr

B. Staatliche Prüfungsämter

Hessisches Ministerium der Justiz - Justizprüfungsamt

Der Präsident: Ministerialdirigent Dr. Hermann Stephan, Wiesbaden

Prüfungsabteilung I für die 1. jurist. Staatsprüfung - Geschäftsstelle -

Postanschrift: Gerichtsstr. 2, Postfach 100101, 6000 Frankfurt/M. 1

Dienststelle: Zeil 42, 4. OG., 6000 Frankfurt/M. 1, (T 069/1367 - 2667),

Sprechstunden: Mo - Fr nur 9-12 Uhr (auch telefonisch)

Ausschüsse für die tierärztliche Vorprüfung und für die tierärztliche Prüfung

Vorprüfung: Frankfurter Straße 94, T 4687, Vorsitzender: Prof. Dr. Hermann

Goller, Stellvertreter: Prof. Dr. Heinrich Rufeger, Prof. Dr. Wilhelm Schoner,

Prüfung: Frankfurter Straße 94, T 4687, Vorsitzender: Prof. Dr. Eugen Weiss,

Stellvertreter: Prof. Dr. Hartwig Bostedt, Prof. Dr. Gerhard Kielwein, Büro: VA

Ingeborg Fernhomberg, VA Helga Seipp-Heier

Hessisches Landesprüfungsamt für Heilberufe - Nebenstelle Gießen

Vorklinik: Aulweg 123, T 4688, Leiter: Prof. Dr. Dr. Hans-Rainer Duncker, Stellvertreter: Prof. Dr. Andreas Schulz, Büro: VA Gerda Römer, VA Anneliese Stamm

Klinik: Aulweg 123, T 4689, Leiter: Prof. Dr. Andreas Schulz, Stellvertreter: Prof. Dr. Dr. Hans-Rainer Duncker, Büro: VA Lieselotte Metzler, VA Christel Zientara

Ausschüsse für die naturwissenschaftliche und zahnärztliche Vorprüfung und für die zahnärztliche Prüfung

Prüfungsbüro: Aulweg 123, T 4689, Vorsitzender: Prof. Dr. Dr. Hans-Rainer Duncker, Stellvertreter: Prof. Dr. Gerd Gundlach, Prof. Dr. Hans-Joachim Oehmke (Vorprüfung), Vorsitzender: Prof. Dr. Horst Kirschner, Stellvertreter: Prof. Dr. Ernst Gerhard Beck (Prüfung), Büro: VA Christel Dern

C. Wissenschaftliches Prüfungsamt für die Lehrämter an der JLU Gießen

Stephanstr. 41, II. Stock, T 4698, Direktor: Ltd. Direktorin Dr. Erika Pfannkuch, Büro: VA Elisabeth Sommer, T 4698, N.N.

Wissenschaftliches Prüfungsamt für das Lehramt an Grundschulen und an Hauptschulen und Realschulen

Stephanstr. 41 I. Stock, T 4695, Vorsitzender: Direktor Gerhard Jungermann, Stellvertreter: Prof. Dr. Theodor Kläßen, Büro: VA Marlis Morasch, T 4695, VA Achim Kraft, T 4696

Wissenschaftliches Prüfungsamt für das Lehramt an Gymnasien

Stephanstr. 41, Erdgeschoß, T 4692, Vorsitzender: StDir Dr. Hans Günther Bickert, Stellvertreter: Prof. Dr. DSc. Dr. h.c. mult. Arthur Scharmann, Büro: VA Achim Kraft, T 4692

Wissenschaftliches Prüfungsamt für das Lehramt an beruflichen Schulen landwirtschaftlicher, hauswirtschaftlicher und nahrungsgewerblicher Fachrichtung

Stephanstr. 41, II. Stock, T 4698, Vorsitzende: Ltd. Direktorin Dr. Erika Pfannkuch, Stellvertreter: N.N., Büro: VA Elisabeth Sommer, T 4698

Wissenschaftliches Prüfungsamt für das Lehramt an Sonderschulen (I. Staatsprüfung) - Nebenstelle Gießen -

Stephanstr. 41, I. Stock, T 4696, Vorsitzende: Direktorin Anemone Lassak, Wiss. Prüfungsamt, Wiesenau 1, 6000 Frankfurt/M. 1, T 069/725 266 und 069/798 3541, Stellvertreter: Prof. Dr. Klaus Kröger, Büro: VA Ingrid Herzmann, T 4696

**Bahn-
sparen**
für alle unter 26



z.B. Hin- u. Rückfahrt ab
Gießen nach:

MÜNCHEN	DM 170,-
PARIS	DM 214,-
WIEN	DM 256,-
LONDON	DM 328,-
ROM	DM 382,-
ATHEN	DM 547,-

Auch als Anschlußticket ab
Grenze zu DB-Sondertarifen
wie z.B. Super-Sparpreis
oder Juniorpaß
Tarifstand September 1992

Deutsches Reisebüro

SELTERSWEG 24 GIESSEN
Tel. 06 41/7 70 71



**GOLDSCHMIEDE
SCRIBA**

*Werkstatt für erlesene Juwelen,
Schmuck in Gold und Silber.*

*Wir entwerfen und fertigen
Ihnen Schmuck auch nach Ihren
persönlichen Wünschen und
beraten Sie jederzeit gerne unver-
bindlich.*

GIESSEN · Ludwigsplatz 13 · Telefon (0641) 77505

Wir schaffen
Verbindungen...

SWG



Für 87 Pfennige
jeden Tag
kreuz und quer
durch ganz Gießen.



Die Umweltkarte U2
erhalten Sie
für 26,- DM in unserem
Info-Zentrum, Bahnhofstraße 56.

Weitere Infos: Telefon 06 41 / 7 08-212

Beratungsmöglichkeiten für Studierende

1. Studienberatung

Die Studienberatung an der Justus-Liebig-Universität gliedert sich in die Studienfachberatung innerhalb der Fachbereiche und in die Allgemeine Studienberatung des Büros für Studienberatung. Studienfachberatung und allgemeine Studienberatung stehen ratsuchenden Schülerinnen u. Schülern, Studierenden und sonstigen Interessentinnen u. Interessenten während der jeweiligen Sprechstunden offen.

1.1 Studienfachberatung

In jedem Fachbereich der Universität gibt es Studienfachberaterinnen u. -berater.

Diese beraten Sie bei

- Fragen zu Aufbau und Struktur des Studienganges
- Problemen bei der individuellen Planung und Gestaltung des Fachstudiums
- Problemen bei Leistungsanforderungen und -nachweisen
- Fragen der Anrechnung von Studienleistungen
- allen weiteren fachlichen Fragen des Studienganges.

Die Namen, Sprechzeiten etc. der Studienfachberaterinnen u. -berater finden Sie im Vorlesungsteil des Vorlesungsverzeichnisses oder in den Studienführern der einzelnen Studiengänge.

1.2 Allgemeine Studienberatung des Büros für Studienberatung (BfSt)

Das Büro für Studienberatung informiert und berät bei der Studienwahl - Studienmöglichkeiten, Zulassungsfragen, Entscheidungsproblemen, Anforderungen, Studienaufbau etc. und bei individuellen Schwierigkeiten im Studium wie z.B. Orientierungsschwierigkeiten, Fachwechsel, Studienabbruch, Studienproblemen aufgrund von Behinderungen, Lern-, Arbeits- und Prüfungsproblemen.

In der offenen Sprechstunde erhalten Sie Kurzinformationen und schriftliches Informationsmaterial ohne vorherige Anmeldung. Beratungsgespräche werden entweder vorher telefonisch oder in der offenen Sprechstunde vereinbart. In der täglichen Telefonsprechstunde können schriftliche Materialien angefordert und Kurzinformationen erfragt werden.

Das Büro für Studienberatung bietet darüberhinaus Informationsveranstaltungen für Schüler und Orientierungsveranstaltungen für Studienanfänger an.

Büro für Studienberatung

Ludwigstr. 28 A, Leitung: Prof. Dr. Eberhard Todt, FB 06

Offene Sprechstunden: Mo, Mi, Fr 9.00 - 12.00 Uhr, Di, Do 15.00 - 17.00 Uhr für Informationen, Problemvorklärungen und Terminvereinbarungen.

Telefonisch erreichbar: Mo - Fr 13.00 - 15.00 Uhr, Tel. 0641/7022173, für kurze Auskünfte und Terminvereinbarungen.

Beratungen: Nach vorheriger Terminvereinbarung.

Beraterinnen und Berater:

Beate Caputa	T 2175	AkR Dr. Gudrun Scholz	T 2175
Wolfgang Lührmann	T 2174	Ulrike Wittmann	T 2177
Stefan Prange	T 2178		

Sekretariat:

Brigitte Krieger	T 2176	Sigrid Tielmann	T 2171
------------------	--------	-----------------	--------

2. Berufsberatung des Arbeitsamtes Gießen für Hochschüler

Berufsberater: M. Belz-Schneider, A. Glöckner, H. Kurz, K. Neuwirth, G. Ratz, H.-P. Werner, B. Weiß-Etzel

Die Berufsberatung für Abiturienten und Hochschüler berät Sie in ausführlichen - auch mehrmaligen - Beratungsgesprächen u.a.

- über einen Studienfachwechsel, den Sie ggf. wegen vermuteter Berufsaussichten vornehmen wollen
- über Berufs- und Ausbildungsmöglichkeiten nach einem geplanten Studienabbruch
- über die Wahl von Nebenfächern, Vertiefungsrichtungen und über sinnvolle zusätzliche Qualifikationen im Zusammenhang mit späterer beruflicher Verwertbarkeit.

Dabei stehen der Berufsberatung für Hochschüler auch die Erfahrungen und Möglichkeiten der Vermittlungsdienste für Akademiker der Bundesanstalt für Arbeit und des Psychologischen Dienstes zur Seite.

Die Berufsberater sind erreichbar:

- während der Vorlesungszeit in den Räumen des Büros für Studienberatung, Ludwigstr. 28 A, (Telefon dort: 0641/9393-439) zu den dortigen Sprechzeiten, für erste Kontakte und kürzere Informationsgespräche (auch gemeinsam mit einem Studienberater);
- Mo + Di von 8.00 bis 16.00 Uhr, Mi + Fr von 8.00 bis 12.00 Uhr, Do von 8.00 bis 18.00 Uhr in der Berufsberatung, Nordanlage 60, (Anmeldung im Zimmer 67);
- nach Terminvereinbarung in den Räumen der Berufsberatung.
Ist zu erwarten, daß sich Ihr Problem nicht in kürzeren Informationsgesprächen lösen läßt, vereinbaren Sie bitte einen Termin unter der Tel.-Nr.: 0641/9393-144.

3. Psychotherapeutische Beratung

Psychosomatische Klinik, Ludwigstr. 76, T 2463, Sprechstunden nach telefonischer Vereinbarung.

4. Akademisches Auslandsamt

Gutenbergstraße 6, T 2070 und 2072. Beratungsstelle für die ausländischen Studierenden und für deutsche Studierende die an einem Auslandsstudium interessiert sind.

Sprechzeiten: Mo, Di, Do, Fr von 10.00 - 12.30 Uhr, während der Vorlesungszeit auch Di u. Do von 14.00 - 15.00 Uhr und nach Vereinbarung.

5. Beratung für behinderte Studierende: Siehe Seite 32 - 33

Informationsmöglichkeiten für Studierende

Allgemeiner Studentenausschuß (ASTA): Siehe bei Studentenschaft

Universitätssekretariat - Ludwigstraße 23, II. Stock, T 0641/702-2061

Öffnungszeiten: Mo - Fr von 8.00 - 12.00 Uhr

Das Universitätssekretariat erteilt Auskünfte über:

Bewerbungs- und sonstige Fristen; Hochschulzugangsberechtigungen; Bewerbung - Zulassung - Immatrikulation; Studentische Gebühren; Doppelstudium - Doppelimmatrikulation; Zweithörerschaft - Zweitstudium - Gasthörer; Rückmeldung - Beurlaubung; Fachwechsel - Hochschulwechsel; Exmatrikulation.

Leitung: Gerhard Spuck, T 2060

Stellvertretung: Margarete Wanderer, T 2384

Geschäftszimmer: Mechthild Polzer, T 2061

Schalter I	A -Eh	Heike Fredrich-Grohs	T 2063
Schalter II	Ei-He	Renate Lich	T 2063
Schalter III	Hi-La	Carmen Heinrich	T 2064
Schalter IV	Le-Qu	Gerold Weber	T 2064
Schalter V	Ra-Sh	Ines Hofmann	T 2065
Schalter VI	Si-Z	Gertrud Klein	T 2065
Exmatrikulationen, Zweithörer, Gasthörer		Christa Laucht/ Gisela Müller	T 2062
Zulassung von ausländischen Studierenden, Gutenbergstraße 6		Jürgen Erdmann	T 2071

Studentenwerk

Förderungsabteilung: Otto-Behaghel-Straße 23, T 4684, Sprechzeiten: Mo, Di, Do und Fr von 10.30 bis 12.30 Uhr; Mi von 12.45 bis 15.00 Uhr.

Studentische Arbeitsvermittlung des Arbeitsamtes Gießen

Nordanlage 60, Frau Ventzke, T 0641/9393-202 und -203, Öffnungszeiten: Montag bis Freitag von 8.00 - 12.00 Uhr, zusätzlich donnerstags von 14.00 bis 18.00 Uhr.

Fachvermittlung für besonders qualifizierte Fach- und Führungskräfte (FVD)

Die Fachvermittlung für besonders qualifizierte Fach- und Führungskräfte (FVD) ist für die Arbeitsvermittlung und -beratung von Absolventen der Universität bzw. Fachhochschule und für berufserfahrene Akademiker zuständig. Der FVD befindet sich in den Räumen des Arbeitsamtes Gießen, Nordanlage 60. Naturwissenschaftliche, technische, rechts- und wirtschaftswissenschaftliche Berufe: Frau Harwerth, T 0641/9393-224 oder -225 oder -226. Geistes- und sozialwissenschaftliche Berufe, Lehrer: Herr Arnold, T 0641/9393-229 oder -230, -231.



MIT DER SPARKASSE HABEN SIE GUTE KARTEN

Weil das Geldverdienen schon schwer genug ist, sollten Sie es sich beim Ausgeben etwas bequemer machen. Und dafür haben Sie bei Ihrer Sparkasse hervorragende Karten: Da gibt es die **EC CARD** und die **ec-Karte**, die weltberühmte **EUROCARD** und natürlich die besonders wertvolle **EUROCARD GOLD**.

Ob Sie rund um die Welt verreisen und per Unterschrift bezahlen wollen, europaweit oder zu Hause Bargeld vom **ec-Geldautomaten** holen

möchten – mit den Karten der Sparkasse sind Sie so frei.

Und diese Freiheit sollten Sie nutzen. Damit Sie täglich beweglich sind, schneller und aktueller über Einkäufe entscheiden können und für alle Fälle immer über genügend Reserven verfügen.

Lassen Sie sich einfach bei uns beraten. Das ist der beste Weg zu guten Karten!

wenn's um Geld geht

**Bezirkssparkasse
Gießen**

S Finanzgruppe



Allgemeiner Studentenausschuß (AStA)

Otto-Behagel-Str. 25, Haus D, Tel.: 0641/45023 (Uni-Intern: 4685), Bürostunden der Verwaltung (d.h.: Zimmerangebote, Internationale Studentenausweise, Mitfahrzentrale, etc.)

Montag - Freitag

Vorlesungszeit
10.00 bis 13.00 Uhr

Vorlesungsfreie Zeit
11.00 bis 13.00 Uhr

Für die Verwaltung zuständig: Irene Einolf, Petra Daubner, Buchhaltung: Silke Lorey.

AStA-Mitglieder:

Vorsitzende: Ute Henjes, Stellvertr.: Frank Bergmann, Finanzreferent: Gerald Oppermann

Referate: Gegen Rechtsextremismus: Daniel Sethe, Stephan Grimoni, Hochschule: Thomas Krug, Internationalismus: Thomas Heeb, Hochschule, Frauen u. Wissenschaft: Anja Lorenz, Ökologie: Nicole van den Brink, Kultur: Wolf Schreiber, Wohnen: Andreas Schwaeppel, Ostdeutschland: Ulf Korthals, Osteuropa: Alexander Renner, Autonomes Frauenreferat: Beate Schott, Petra Goldack, Ausländische StudentInnen-Vertretung (ASV): Marcel J. Dossou, Yahaya Kane, Sang-Chul Park, Mehmet Tas

Anmerkung: Leider konnte bei Drucklegung dieses Vorlesungsverzeichnisses die endgültige AStA-Zusammensetzung nicht bekanntgegeben werden, da die konstituierende Sitzung des Studentenparlamentes erst nach Redaktionsschluß stattfand.



RUTH LENZ

Seit über 20 Jahren...

...ist sie die Seele und der Kopf zugleich des „Reisebüros der Justus-Liebig-Universität“.

Ungezählte Reiselustige haben sich ihren Rat eingeholt und sind dabei nicht schlecht gefahren.

Unter ihrer Leitung hat sich das ursprüngliche AStA-Reisereferat aus kleinen Anfängen heraus längst zu einem „Voll-Reisebüro“ gemauert, das heute allen Anforderungen eines Mammut-Unternehmens, wie es eine moderne Universität wie die unsrige darstellt, gerecht wird.

Ja – mehr noch! Immer auf der Suche nach noch mehr und noch günstigeren Reisemöglichkeiten und im engen kollegialen Kontakt mit sämtlichen anderen deutschen, europäischen und überseeischen stu-

dentischen Reiseorganisationen ist das Angebot mehr denn sonstwo zugeschnitten speziell auf die universitären Belange.

Ob preisgünstige Urlaubs- oder Dienstreisen, ob Einzel- oder Gruppenfahrten per Bus, Bahn, Schiff oder Flugzeug, ob Studierender, Lehrender oder Mitarbeiter der Verwaltung, Sie sollten sich in jedem Falle von ihr und ihrem jungen Team zuerst die Möglichkeiten sagen lassen, die Sie haben bei allen Ihren Reiseplänen.

Studentenreisen Gießen Flugbüro

Inh. Ruth Lenz

Riegelpfad 32/Ecke Ludwigstraße

6300 Gießen, Telefon 06 41/7 60 26

Gemeinsame Kommissionen

Gemeinsame Kommission Geisteswissenschaften

Geschäftsstelle: Akadern. Prüfungsamt Geisteswissenschaften, Otto-Behaghel-Straße 10, Haus C1, VA Ute Rittinger, T 4690, Vorsitzende: Prof. Dr. Therese Seidel, T 5563, Stellvertreter: Prof. Dr. Otfried Ehrismann, T 5519

Gemeinsame Kommission Naturwissenschaften

Heinrich-Buff-Ring 16, T 2720, Vorsitzender: Prof. Dr. Gerd Hermann, T 2720, Stellvertreter: Prof. Dr. Wolfhart Seidel, T 5770

Gemeinsame Kommission Arbeitslehre

Karl-Glückner-Straße 21 C, Vorsitzender: Prof. Dr. Lothar Beinke, T 5270, Stellvertreter: Prof. Dr. Herbert Schramm, T 2820



SHG

Kongreßhalle Gießen

Ihr Veranstaltungsort für:

- Tagungen · Kongresse · Ausstellungen
- Konzerte · Theater · Vorträge
- Schulungen · Messen · Märkte

weitere Veranstaltungsräume:

- Bürgerhaus Kleinlinden
- Bürgerhaus Rödgen
- Bürgerhaus Wieseck
- Mehrzweckhalle Allendorf

i NFORMATION

Stadt- und Touristikinformation

Zimmervermittlung und Stadtführung

Berliner Platz 2 · Telefon (06 41) 3062489

Stadthallen Gesellschaft mbh

6300 Gießen · Berliner Platz 2

Telefon (06 41) 7 10 44 · Fax (06 41) 7 69 57

Gesundheit macht Karriere

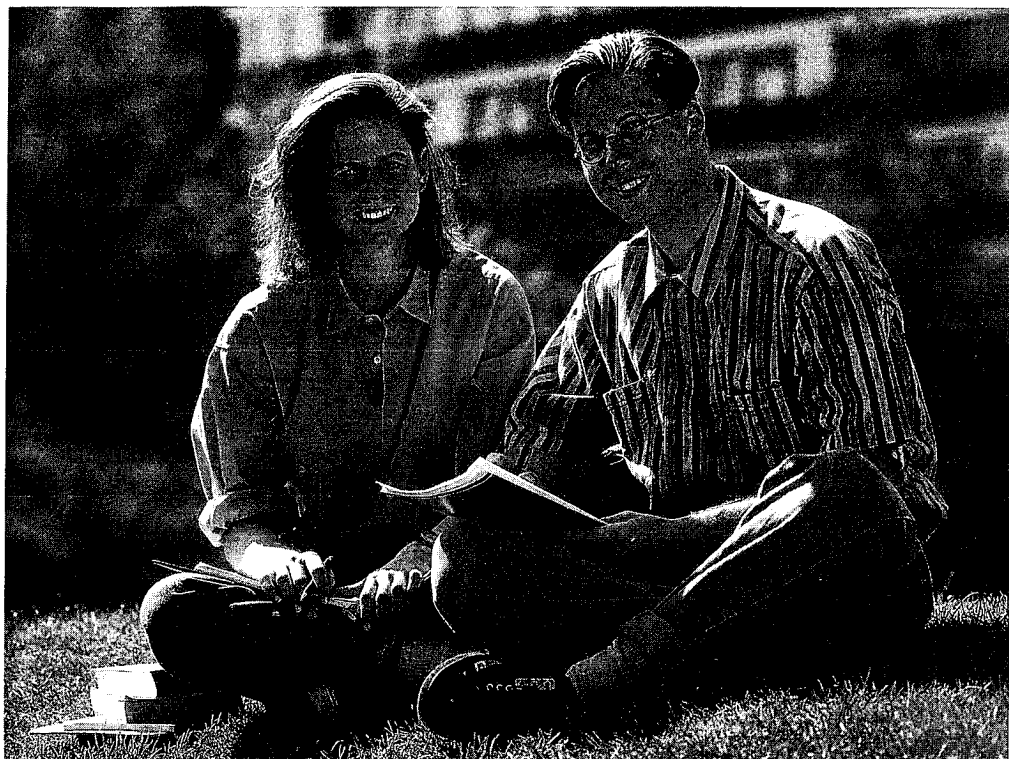

Mit der Wahl Ihres Studiums haben Sie gezeigt, daß Sie genau wissen, was Sie wollen. Sie haben konkrete Vorstellungen über Ihre Zukunft, Ihre Berufspläne stehen fest.

Um den Erfolg Ihres Studiums zu garantieren, müssen Sie immer voll auf der Höhe sein. Da gibt Gesundheit Sicherheit.

Und gerade hier brauchen Sie einen Partner, der in Sachen Gesundheit die Nase

vorn hat. Wir bieten viele attraktive Gesundheitsprogramme, die Ihnen erfolgreich helfen sollen.

Rufen Sie uns an und informieren Sie sich. Oder schauen Sie persönlich bei uns vorbei, wir beraten Sie jederzeit gerne ausführlich.

Für Ihre Gesundheit machen wir uns stark

AOK
Die Gesundheitskasse.

Fachbereiche

01 Rechtswissenschaften

Dekan: Prof. Dr. Eberhard Wieser, T 5000, Licher Straße 72

Prodekanin: Prof. Dr. Ursula Köbl, T 5089, Licher Straße 60

Dekanat: Licher Straße 72, T 5000/5001, VA Krista Haas

Amt für die Durchführung der studienbegleitenden Leistungskontrollen: Licher Str. 64, T 5044, Vorsitzender: Der Dekan, Büro: VA Ursula Franz

02 Wirtschaftswissenschaften

Dekan: Prof. Dr. Herbert Müller, T 5100, Licher Straße 74

Prodekan: Prof. Dr. Ehrenfried Pausenberger, T 5185, Licher Straße 62

Dekanat: Licher Straße 74, T 5100, N.N.

03 Gesellschaftswissenschaften

Dekan: Prof. Dr. Klaus Fritzsche, T 5217, Karl-Glöckner-Straße 21 E

Prodekan: Prof. Dr. Wolfgang Jagodzinski, T 5237, Karl-Glöckner-Straße 21 E

Dekanat: Karl-Glöckner-Straße 21 E, Zimmer 209 b, T 5200, VA Ina Kohler

04 Erziehungswissenschaften

Dekan: Prof. Dr. Manfred Schulz, T 5255, Karl-Glöckner-Straße 21 B

Prodekan: N.N.

Dekanat: Karl-Glöckner-Straße 21 B, Raum 218, T 5255, VA Hannelore Gürson

05 Kunstpädagogik, Musikwissenschaft, Sportwissenschaft

Dekan: Prof. Dr. Axel von Criegern, T 5321/5361, Karl-Glöckner-Straße 21 A

Prodekanin: Prof. Dr. Dorothee Alfermann, T 5326, Kugelberg 62

Dekanat: Karl-Glöckner-Straße 21 A, Zimmer 31, T 5320, VA Christa Stock

06 Psychologie

Dekan: Prof. Dr. Stefan Hormuth, T 5385, Otto-Behaghel-Straße 10, Haus F 1

Prodekan: Prof. Dr. Gert Haubensak, T 5441, Otto-Behaghel-Straße 10, Haus F 1

Dekanat: Otto-Behaghel-Straße 10, Haus F 1, T 5385/86, VA Helga Stephan

07 Evangelische Theologie und Katholische Theologie und deren Didaktik

Dekan: Prof. Dr. Martin Greschat, T 6060, Karl-Glöckner-Straße 21 H

Prodekan: Prof. Dr. Gerhard Dautzenberg, T 6071, Karl-Glöckner-Straße 21 H

Dekanat: Karl-Glöckner-Straße 21 H, Zimmer 217, T 6070, VA Gerlinde Hack

08 Geschichtswissenschaften

Dekan: Prof. Dr. Helmut Meinhardt, T 5460, Otto-Behaghel-Straße 10, Haus G

Prodekan: Prof. Dr. Klaus Heller, T 5497/2862, Otto-Behaghel-Straße 10, Haus D

Dekanat: Otto-Behaghel-Straße 10, Haus G, Zimmer 331, T 5460, VA Annemie Lösel

09 Germanistik

Dekan: Prof. Dr. Wolfgang Gast, T 5510, Otto-Behaghel-Straße 10 C, Zimmer 25

Prodekan: Prof. Dr. Gerhard R. Kaiser, T 5530, Otto-Behaghel-Straße 10 B, Zimmer 137

Dekanat: Otto-Behaghel-Straße 10 C, Zimmer 41, T 5510, Insp. Wolfgang Klöckner

10 Anglistik

Dekan: Prof. Dr. Herbert Grabes, T 5550, Otto-Behaghel-Straße 10 G

Prodekanin: Prof. Dr. Therese Seidel, T 5563, Otto-Behaghel-Straße 10 B

Dekanat: Otto-Behaghel-Straße 10 G, Zimmer 36, T 5550, VA Charlotte Beck

11 Sprachen und Kulturen des Mittelmeerraumes und Osteuropas

Dekan: Prof. Dr. Gerhard Giesemann, T 5575, Otto-Behaghel-Straße 10, Haus G

Prodekan: Prof. Dr. Manfred Landfester, T 5595, Otto-Behaghel-Straße 10, Haus G

Dekanat: Otto-Behaghel-Straße 10, Haus G, II. Stock, Zimmer 244, T 5575, VA Ursula Scharbach

12 Mathematik

Dekan: Prof. Dr. Bernd Baumann, T 2530, Arndtstraße 2

Prodekan: Prof. Dr. Siegfried Filippi, T 2565, Heinrich-Buff-Ring 44

Dekanat: Arndtstraße 2, T 2530, VA Renate Suchfort

13 Physik

Dekan: Prof. Dr. Arthur Scharmann, T 2750, Heinrich-Buff-Ring 16

Prodekan: Prof. Dr. Volker Metag, T 2760, Heinrich-Buff-Ring 16

Dekanat: Heinrich-Buff-Ring 16, Zimmer 235, T 2750, VA Erika Braun

14 Chemie

Dekan: Prof. Dr. Junes Ipaktschi, T 5741, Heinrich-Buff-Ring 58

Prodekan: Prof. Dr. Reginald Gruehn, T 5670/5671, Heinrich-Buff-Ring 58

Dekanat: Heinrich-Buff-Ring 58, Zimmer 526, T 5630/5631, VA Helene Anna Knöb

15 Biologie

Dekan: Prof. Dr. Manfred Kunter, T 5890, Heinrich-Buff-Ring 58

Prodekan: Prof. Dr. Christian Kunze, T 5845, Heinrich-Buff-Ring 38

Dekanat: Heinrich-Buff-Ring 58, Zimmer 751, 7. OG., T 5825, Fax 5826, VA Marlis Christen

16 Geowissenschaften und Geographie

Dekan: Prof. Dr. Lorenz King, T 8214, Diezstraße 15

Prodekan: Prof. Dr. Eckhard Hinze, T 8282, Senckenbergstraße 3

Dekanat: Diezstraße 15, T 8214/8237, VA Anita Meister

17 Agrarwissenschaften *

* Vorläufige Bezeichnung

Dekan: Prof. Dr. Wolfgang Friedt, T 5983, Ludwigstraße 23

Prodekan: Prof. Dr. Hans-Georg Frede, T 8320, Senckenbergstraße 3

Dekanat: Bismarckstraße 24, T 5960/61, VA Ursula Heck

18 Veterinärmedizin

Dekan: Prof. Dr. Erich Eigenbrodt, T 4700, Frankfurter Straße 94

Prodekan: Prof. Dr. Heinrich Rufeger, T 4963, Frankfurter Straße 100

Dekanat: Frankfurter Straße 94, T 4700, VA Inge Böhm

19 Ernährungs- und Haushaltswissenschaften *

* Vorläufige Bezeichnung

Dekan: Prof. Dr. Karl-Hermann Neumann, T 8230, Südanlage 6

Prodekan: Prof. Dr. Josef Pallauf, T 8220, Senckenbergstraße 5

Dekanat: Bismarckstraße 24, T 6020, VA Elke Kurz

20 Humanmedizin

Dekan und Ärztlicher Direktor: Prof. Dr. Klaus Knorpp, T 3000/3001, Rudolf-Buchheim-Straße 8

Prodekane: Prof. Dr. Gunter Hempelmann, T 3504/05, Klinikstraße 29, Prof. Dr. Andreas Schulz, T 4070, Langhansstraße 10

Dekanat: Rudolf-Buchheim-Straße 8; Leiter: Amtm. Dieter Drommershausen, T 3004, Sachbearbeiterinnen: Forschungsangelegenheiten (Promotionen, Habilitationen): VA Gerlinde Weyand, T 3006, Berufungsangelegenheiten: VA Helga Aurich, T 3005, Lehr- und Studienangelegenheiten: VA Petra Frank, T 3047

Verwaltungsdirektor des Klinikums: Dipl.-Volkswirt Werner Soßna, T 3010/3011, Rudolf-Buchheim-Straße 8

Leitende Pflegekraft des Klinikums: Frau Oberin Brigitta Malkow, T 3103, Rudolf-Buchheim-Straße 14

Klinikumsvorstand: Dekan (Vorsitzender), Prodekane, Verwaltungsdirektor (Stellv. Vorsitzender), Leitende Pflegekraft

Erfolgreicher Berufseinstieg für Akademiker und
Studienabbrecher durch

EDV-Fortbildung und Umschulung

■ **Fachberater für EDV-Anwendung und Datenbankorganisation**

Beginn: März 1993 September 1993

Dauer: 15 Monate

■ **Fachberater für EDV-Anwendung und Netzwerkorganisation**

Beginn: April 1993 November 1993

Dauer: 15 Monate

■ **Media-Berater**

Beginn: Oktober 1993

Dauer: 16 Monate

Für nähere Auskünfte wenden Sie sich bitte an Frau Götte,
Tel.: 06421/64051

IAD-Informationsverarbeitung u. angewandte Datentechnik OHG
3550 Marburg, Neue Kasseler Str. 3b

HARDWARE · SOFTWARE · REPARATUREN CAD · DTP · EDV · KOMPLETTLÖSUNGEN

Ingenieurbüro mit Systemlösungen

Heggrabenstr. 9 · 6301 Wettenberg
Tel. 06 41/84738 · Fax 0641/85698



GmbH

**QUALITÄT
IST GUT.
CONFERN-
QUALITÄT IST
BESSER.**



conFern-Umzüge sind ein Markenartikel, auf dessen
Qualität immer Verlaß ist.

Wir tragen eben nicht nur Ihre Möbel, sondern auch die
Verantwortung für unsere Arbeit. Garantiert.

**Eduard Hepp Transportgesellschaft mbH
Bahnhofstraße 26b · D-3550 Marburg/Lahn
Telefon (0 64 21) 6 10 22**

ERSTE ADRESSE FÜR DEN ADRESSENWECHSEL

An alle, die nicht mehr als 40 DM für eine Kreditkarte bezahlen wollen.

Die DresdnerCard, die EUROCARD der
Dresdner Bank, hat noch einen Vorteil mehr:

Sie kostet nur 40 DM im Jahr,
also umgerechnet nur 3,33 DM
pro Monat.

Über zwei Millionen Bundes-
bürger benutzen inzwischen Kre-
ditkarten beim Einkaufen, beim
Reisen und bei allen anderen Gelegenheiten.

Allein in Deutschland hat man mit unserer

DresdnerCard über 100.000 Akzeptanz-
stellen.

Und was auch zählt: In diesen 40 DM ist
automatisch eine Reise-Unfallversicherung
enthalten, die Ihre Familie einschließt.

Die DresdnerCard können Sie auch drei
Monate lang testen.

Wenn Sie Näheres wissen möchten,
kommen Sie doch einfach in eine unserer
Geschäftsstellen.

Stand: 8. Juli 1991

Dresdner Bank



Filiale Gießen und Stadtzweigstellen



NEILS & KRAFT

Über 60 Jahre Vertragspartner der Mercedes-Benz AG

GIESSEN Hauptbetrieb:

Pkw- und Lkw-
Reparaturwerkstatt
Marburger Str. 308
Telefon (06 41) 59 11
Telex 4 82 962
Telefax (06 41) 58 30

Neuwagen-Austellung
Marburger Str. 71-73
Beratung - Verkauf

Gebrauchtwagen-
Ausstellung
Marburger Str./
Ecke Wiesecker Weg

Zweigbetriebe:

Gießen, Licher Str. 157
Telefon (06 41) 4 10 04
Ersatzteile- und Reparatur-
werkstatt für Transporter und
leichte Nutzfahrzeuge

Hungen, Schottener Str. 6
Telefon (0 64 02) 20 97
für Personenwagen und
Nutzfahrzeuge

Angebote und Einrichtungen für behinderte Studentinnen und Studenten an der JLU

An der JLU gibt es verschiedene Angebote für Studierende und StudienanfängerInnen mit Behinderungen bzw. chronischen Erkrankungen. Diese Angebote können von allen Betroffenen genutzt werden (ein Schwerbehindertenausweis ist nicht nötig!).

1. Beratung und Information:

a. Studienberatung für behinderte Studienanfänger und -anfängerinnen sowie Studierende

Dipl.-Psych. Ulrike Wittmann, Büro für Studienberatung, Ludwigstraße 28 A, 6300 Gießen

Bitte melden Sie sich für ein Beratungsgespräch telefonisch (Mo - Fr 13 - 15 Uhr; T 0641/702-2173) an.

b. Beratung durch die Behinderteninitiative - Arbeitsgruppe behinderter Studierender an der JLU:

Arbeitsraum der Behinderteninitiative, Otto-Behaghel-Straße, Philosophikum I, Haus A, Raum A 13, 6300 Gießen

Sprechstunde: Mi 13 - 14 Uhr; T 0641/702-3910

Unter dieser Nummer erhalten Sie auch Informationen über die regelmäßigen Treffen der Arbeitsgruppe sowie Kontaktadressen der Mitglieder. Die Mitarbeit in der Arbeitsgruppe ist für alle Interessenten - auch Nicht-Behinderte - möglich.

c. Behindertenbeauftragter des Studentenwerkes

Information und Beratung zu Bafögfragen, Wohnheimplätzen etc.

Walter Müller, Studentenwerk, Otto-Behaghel-Straße, 6300 Gießen, T 0641/4000-842

2. Technische Hilfen und Arbeitsräume:

a. Arbeitsraum für Seh-/Hörbehinderte in der Universitätsbibliothek:

Otto-Behaghel-Straße, Philosophikum I

Ausstattung: Fernsehlesegerät, Punktschrift- und Schwarzschriftschreibmaschine, Kassettenrekorder. Dieser Raum ist zum ruhigen Arbeiten mit und ohne Vorleser bzw. Studienhelfer vorgesehen. Hier sind auch häufig VorleserInnen zu erreichen (T 702-4030). Den Schlüssel erhalten Sie an der Theke des Freihandbereichs, 1. Stock rechts.

b. Computerraum für Blinde und Sehbehinderte in der Universitätsbibliothek:

Otto-Behaghel-Straße, Philosophikum I

Ausstattung: 1 Arbeitsplatz für Blinde mit AT-Computer, Braillezeile, Sprachausgabe und Punktschriftdrucker. 1 Arbeitsplatz für Sehbehinderte mit AT-Computer, Großbildschirm (20 Zoll), Großschrift und Fernsehlesegerät. Beide Computer sind mit dem Netzwerk der Universität verbunden, so daß alle dort verfügbaren Programme genutzt werden können. Scanner mit Sprachausgabe.

Ort: Universitätsbibliothek, 1. Stock, Nebenraum zum großen Computerraum (CIP-Cluster). Den Schlüssel des Raumes gibt es beim Personal des CIP-Clusters.

c. Diabetikerraum

In der neuen Mensa, Otto-Behaghel-Straße, gibt es einen Raum, den die an Diabetes Erkrankten zum Spritzen benutzen können (Parterre, etwa 8 m nach dem Haupteingang rechts). Den Schlüssel erhalten Sie an der Theke.

d. Hilfsmittelpool des Studentenwerkes:

Das Studentenwerk verwaltet technische Hilfsmittel, die von behinderten Studierenden ausgeliehen werden können. Z.Z. gibt es einen tragbaren Computer mit Braillezeile für Blinde und eine transportable Konferenzschaltungsanlage für Hörbehinderte. Der Computer kann von Blinden auch zu Hause benutzt werden. Beim Aufbau der Konferenzschaltung z.B. in Seminarräumen hilft ein Zivildienstleistender des Studentenwerkes (s.u.).

e. Computerkurse

Die Universität bietet Computerkurse speziell für blinde und sehbehinderte Studierende in kleinen Gruppen an. Auskunft erteilt Dieter Weiß, Hochschulrechenzentrum, T 702-2514.

f. Schreibtelefonanschlüsse:

T 702-2060 (Universitätssekretariat); T 702-2177 (Büro für Studienberatung)

3. Personelle Hilfen:

Personelle Hilfen können nur in beschränktem Maße und ausschließlich studienbezogen geleistet werden. Das Angebot der Universität ersetzt keinesfalls Studienhelfer, Vorlesedienste in größerem Umfang, Haushaltshilfen etc.

a. Zivildienstleistende:

Das Studentenwerk beschäftigt zwei Zivildienstleistende, die speziell für die Belange behinderter Studierender tätig sind. (Vorlesen; Auflesen von Texten; Besorgen von Literatur, die z.B. für Rollstuhlfahrer/innen oder Blinde/Sehbehinderte nicht zugänglich ist; Hilfestellung in den Mensen; Unterstützung in Vorlesungen und Seminaren für Hörbehinderte; Begleitung auch bei Exkursionen oder mehrtägigen Seminaren etc.). Bitte vereinbaren Sie auf jeden Fall rechtzeitig Termine.

Auskunft erteilen: Das Studentenwerk, Otto-Behaghel-Straße, T 0641/400080 oder die Behinderteninitiative (s.o.).

b. Hilfskräfte in der Universitätsbibliothek:

Die Universitätsbibliothek beschäftigt zeitweise studentische Hilfskräfte, die speziell in der Universitätsbibliothek behinderten Studierenden beim Recherchieren und Vorlesen der Literatur behilflich sind. Termine bitte vorher vereinbaren. Auskunft erteilt die Universitätsbibliothek (Freihandbereich).

Der *neue* Anzeiger ist da!



Probe-Gutschein

Ja, Ihre Argumente
haben mich überzeugt!

Bitte liefern Sie mir den Gießener Anzeiger
12 Tage lang kostenlos und ohne Verpflichtung.

Name, Vorname

Straße, Hausnummer

PLZ, Ort

Telefon

Datum

Unterschrift

Sollten Sie schon Bezieher sein, geben Sie den Coupon bitte an Freunde oder Bekannte weiter. Bitte ausschneiden und einsenden an: Gießener Anzeiger, Am Urnenfeld 12, 6300 Gießen-Wieseck. Oder rufen Sie uns einfach an. Telefon 0641/504-76



Einkaufsfreude ...



KARSTADT

Gut einkaufen
schöner leben

Gießen

... erleben

Die Vorteile eines modernen Warenhauses nutzen. Das wünschen sich unsere Kunden. Günstige Preise, interessante Angebote und hohe Qualität sind Ihre Garantie für einen vorteilhaften Einkauf.

Schauen Sie öfter mal zu uns rein. Unsere Fachabteilungen, wie z. B. Bücher, Schreibwaren, Bürobedarf und Schallplatten, sind immer gut für angenehme Überraschungen und Neuentdeckungen...

Wir freuen uns auf Ihren Besuch.

KARSTADT - überall in der Bundesrepublik.

Allgemeiner Hochschulsport

Im Sommersemester 1993 werden die folgenden Sportarten und Ferienkurse angeboten. Das ausführlich kommentierte Sportprogrammheft ist zu Beginn des Sommersemesters im Sportzentrum Kugelberg erhältlich und wird in Kurzfassung im UNI-FORUM (Universitätszeitung) veröffentlicht.

Ort: Universitäts-Sportzentrum Kugelberg, 6300 Gießen, Kugelberg 62

Sekretariat: Sprechstunden: Mo., Mi., Fr. 10.00 - 12.00 Uhr

Telefon: 702-5349 und 5354 (uniintern)

Sportangebot

American Football	Mo,Mi	Wetzlar	Rudern	A	Mo	Bootshaus
Aikido	A,F	Fr	Gymnastikh.	WK	Di	Bootshaus
Badminton	A,F	Mi,Fr	Turnhalle	A,F	Do	Bootshaus
Basketball	A,F	Di	Spielhalle	Sauna	Mo,Di	Sauna
	WK	Di	Spielhalle	s. Sportprogr.	Mi,Do	Sauna
Boxen	A,F	Mo,Fr	Steg 21	Schach	Do	Eichendorffr.
Gleitschirmfl.		siehe Sportprogr.		Schwimmen	Mo-Fr	Schwimmbad
Drachenfliegen		siehe Sportprogr.		Segeln Praxis	siehe Kurse	
Fechten	F,W	Mo	Gymnastikh.	Segeln Theorie	siehe Sportprogr.	
	A	Do	Gymnastikh.	Senioren-sport	siehe Sportprogr.	
Fitness ab 40 J.		Di	Turnhalle	Skigymnastik	Mo,Do	Spielhalle
Kondition		Mi	Turnhalle	Sportabzeichen	Do	Stadion
		Fr	Spielhalle	Sporttauchen	siehe Sportprogr.	
Go (Brettspiel)		Do	Hörsaal	Squash	A,F	Mo,Mi
Fußball	WK	Mi	Stadion		A,F	Fr
Fußball	HSL	Fr	Spielhalle	Taekwon-Do	A,F	Mi,Do
Gerätturnen	WK	Mo,Do	Turnhalle		WK	Fr
	A,F	Mo,Do	Turnhalle	Tanzen		
Gymn. rhythm.	A,F	Mo	Gymnastikh.	Experim. Tanz	WK	Fr
Gymnast. Jazz	A,F	Mi	Gymnastikh.	Gesell. Tanz	A,F	Di
Hallenhandball	A,F	Mo	Spielhalle		A,F	Mi
	WK	Mi	Spielhalle	Sportl. Ges.tanz	A	Di
Judo	A,F	Do	Gymnastikh.		F	Di
	WK	Do	Gymnastikh.	Tennis		Mo-So
Kajak/Kanu		siehe Kurse		Tennisunterr.		Mo-So
Karate	A,F	Di	Turnhalle	und Anlage	Alten-Buseck	
	W,F	Fr	Turnhalle	Rock'n'Roll	A/F	Di
Kendo	A,F	Di	Gymnastikh.	Trampolin		Mo,Do
Kinderveranstaltungen (7-10 J.)				U-Wasser-Rugby		Mo,Mi
Schwimmen	A	Di,Do	Schwimmbad	Triathlon		Z.n.V.
	F	Mi	Schwimmbad	Volleyball	A	Mo
Krafttraining		Mo-Fr	Kraftraum		F	Di
		Fr	Miller-Hall		A,F	Mi
Leichtathletik	tägl.a.	Mi	Stadion		WK	Fr
Lauftreffs	tägl.		Stadion	Wandern		z.n.V.
Orientierungslauf		Do	Stadion	Windsurfen		siehe Sportprogr.
Radwandertouren		So	Uni-Hauptgeb.	Heuchelh.	See u. s.	Kursangebot
Rehabilitation		Do	Spielhalle	Yoga		siehe Sportprogr.
Reiten		Z.n.V.	Reithalle			

Workshops an Wochenenden

- Tanzworkshops - Frauenselbstverteidigung - Ju-Jutsu - Gesundheitsprogramme

Das Ferienprogramm für die vorlesungsfreie Zeit entnehmen Sie bitte unserem ausführlichen Sportprogrammheft. Aktuelle Informationen entnehmen Sie bitte auch dem monatlich erscheinenden UNI-FORUM.

SPORT-DIES (Tag des Sports) vorauss. Mittwoch, 30. Juni 1993 im Universitäts-Sportzentrum

Ferienkurse

Neu: Bergwandern (Dolomiten West-Ost, Bozen - Sextener Dolomiten), Anstrengungen in herrlicher Bergwelt, "Von Hütte zu Hütte", wahlweise Verlängerung um 7 Tage Adria-Aufenthalt zur Entspannung, Termin: Anfang September 1993; Teilnehmer: 10; Dauer: 7 Tage

Wandern im Wallis (Schweiz), Verbier - Val de Bagnes - Val de Dix - Val d'Herens "Sonne, Eis und grüne Täler", herrliche Höhenwanderungen in einer der ältesten Kulturlandschaften der Alpen, Termin: September 1993; Teilnehmer: 10; Dauer: 7 Tage

Bergwandern, östliche Dolomiten Nord-Süd, Kronplatz - Ampezzaner Dolomiten, "Zu Fuß gen Süden", wahlweise Verlängerung um 7 Tage Adria-Aufenthalt zur Entspannung, Termin: Anfang September 1993; Teilnehmer: 10; Dauer: 7 Tage

In Planung: Fünftägige Gratwanderung, südliche Tessiner Alpen (Schweiz/Italien), "Am Süden schnuppern", Termin: September 1993; Teilnehmer: max. 8; Dauer: ca. 7 Tage

Neu: Wanderwoche Chiemgau/Bayr. Inntal (TeilnehmerInnen ab 40 J.), Unterkunft: Gasthof/Pension, Tageswanderungen - Geselligkeit - Musizieren - Tanzen, Termin: September 1993; Teilnehmer: ca. 15; Dauer: 7 Tage

Das Sekretariat steht Ihnen bei der Planung/Durchführung von Bergtouren in den Alpen gerne hilfreich zur Verfügung!

Kanu/Kajak, Wochenendkurse auf der Lahn, "Lahnabwärts", Termine: Juni/Juli 1993

Segeln/Hochseesegeln, Segelfreizeiten in Planung, Kontakt: PP Yachting (Pohl), Froebelstr. 59, Tel. wochentags ab 18.00 Uhr, T 0641/48966

Tennisunterricht für Anfänger und Fortgeschrittene, Ort: Tennisanlage Universitäts-Sportzentrum, Termin: August/September 1993; Dauer: 5 Tage

Windsurfen, Einsteigerkurs am Heuchelheimer See, Termin: Juli 1993; Teilnehmer: 6; Dauer: 5 Tage

Windsurfen am Gardasee und in Caorle/Italien, Surf- und Ferienkurs / Sommer - Sonne - Wassersport - Kultur, "Etwas mehr als Meer", Termin: September 1993 (8/14 Tage)

Weitere Kursangebote siehe Sportprogramm zu Beginn des Semesters!

Die sehr ausführlichen Kursbeschreibungen entnehmen Sie bitte dem Sommer-sportprogramm und der Beilage in der Aprilausgabe des UNI-Forums. Zu jedem Kurs geben wir Ihnen gerne Auskunft. Zu jedem Kurs findet eine Vorbesprechung statt. (T 702-5349/5354).

Abkürzungen: A - Anfänger; F - Fortgeschrittene; WK - Wettkampfsport

Veranstaltungen des Graduierten-Kollegs

I. Fremdverstehen

=====

Oberseminar

Stereotypen und Vorurteile im interkulturellen Lernprozeß Bredella/Christ Di 18.00-20.00, 2st 20.04.
Phil. II, A 118

Kolloquium der Kollegiaten

Berichte über Fortschritte der Arbeiten Mo 18.00-20.00, 2st 19.04.
Phil. II, A 118

Vorlesung

Geschichte des Fremdsprachenunterrichts und der Fremdsprachendidaktik Christ Di 11.00-13.00, 2st 20.04.
Phil. II, A 118

II. Theoretische und experimentelle Schwerionenphysik

=====

Graduiertenkolleg: Theoretische und experimentelle Schwerionenphysik (Frankfurt-Gießen)

Moderne Physik I: Physik der Hadronen mit reellen Photonen	Ströher	Do 11-13, 2 st. R III	22.4.
Physik der Transurane	Münzenberg	1 st. n. Vereinb.	s.Ank.
Kernenergiegewinnung: Angewandte Kernphysik	Salzborn	Mi 12-13, 1 st. R IV	s.Ank.
Seminar über Ionenstrahlen	Clausnitzer/Löb/ Salzborn/Scharter/Wollnik	2 st. n. Vereinb.	s.Ank.
Seminar über Atomphysik	Die Hochschul- lehrer der Atomphysik	Do 15.30- 17, 2 st. R VI	s.Ank.
Kernphysikalisches Kolloquium	Die Hochschul- lehrer der Kernphysik	Do 17-19, 2 st. 14-tägig R VI, R VIII	s.Ank.
Kolloquium des Graduiertenkollegs	Die Hochschul- lehrer des Gra- duiertenkollegs	Di 14.30-16, 2 st. GSI (Darmstadt) 14-tägig	s.Ank.
Kolloquium über Schwerionenphysik	GSI (Darmstadt), die Hochschul- lehrer der Schwerionenphysik	Di 16-18, 2 st. GSI (Darmstadt)	s.Ank.
Seminartag über Schwerionenphysik	Metag/Mosel/Salz- born/Schartner/ Scheid	ganztägig bei GSI (Darmstadt) einmal/Semester	s.Ank.
Doktorandenkolloquium	Metag/Mosel/Salz- born/ Schartner/ Scheid	ganztägig einmal/Semester	s.Ank.

Graduiertenkolleg Mittelalterliche und neuzeitliche Staatlichkeit

Ringvorlesung zum Graduiertenkolleg: Staatsdiener	Althoff/Berding/ Jahns/Klippel/ Moraw mit Gästen	Di 20-22, 2st Alte UB/Büchner-Saal Bismarckstraße	
Vorlesung: Karolingisches Erbe und Neu- beginn. 'Deutsche' Geschichte im 10. Jahrhundert	Althoff	Do 12-13, Fr 10-11 2st, Phil., H3	22.04.
Vorlesung: Deutsche und europäische Geschichte im Zeitalter der Luxemburger 1350-1400	Moraw	Fr 11-13, 2st Phil., H3	23.04.
Vorlesung: Das Deutsche Kaiserreich in der Wilhelminischen Zeit (1890-1918)	Berding	Mi 10-12, 2st Phil., H3	21.04.
Vorlesung: Grundzüge der Geschichte des europäischen Zivilrechts	Klippel	Mi 11-13, 2st Hörsaalgebäude Recht und Wirtschaft	21.04.
Hauptseminar: 'Ostpolitik' in der Ottonezeit	Althoff	Do 16-18, 2st Phil., C2, R 27	22.04.
Hauptseminar: Kaiser Karl IV. Wie wird ein spätmittelalterliches Reich regiert?	Moraw	Do 16-18, 2st Phil., C2, R 29	22.04.
Seminar: Das Allgemeine Landrecht für die Preußischen Staaten von 1794	Klippel	2st, s. bes. Aushang	
Seminar: Juristen und Juristenausbildung im Alten Reich	Dölemeyer	2st, s. bes. Aushang	
Oberseminar für Fortgeschrittene, Examenskandidaten und Doktoranden	Althoff	Do 18-20, 2st Phil., C2, R 30	22.04
Oberseminar: Neue Forschungen zur mittel- alterlichen und Landesgeschichte	Moraw	Do 18-20, 2st Phil., C2, R 29	22.04.
Oberseminar für Fortgeschrittene, Examenskandidaten und Doktoranden	Berding	Mo 18-21, 3st Phil., C1, R 113	19.04.

IV. Molekulare Biologie und Pharmakologie

Das Graduiertenkolleg "Molekulare Biologie und Pharmakologie" befindet sich im Aufbau. Es bietet Vorlesungen, Praktika und Seminare an. Die genauen Veranstaltungshinweise erfolgen nach besonderer Ankündigung oder können bei den beteiligten Fachbereichen nachgeschlagen werden.

A) Vorlesungen

1) Biochemische und methodische Grundlagen der Pharmakologie	Lutz, N.N.	FB 18
2) Biochemische und methodische Grundlagen der molekularen Genetik	Kröger, Hegemann, N.N.	FB 15, FB 20

B) Praktika

1) Pharmakologisches Praktikum	Habermann, Dreyer, Presek	FB 20
2) Gemeinsames Biochemisches Praktikum (Teil I)	Schoner, Scheiner-Bobis	FB 18
3) Gemeinsames Biochemisches Praktikum (Teil II)	Geyer, Linder	FB 20
4) Molekularbiologisches Grundpraktikum (Teil I) (Biochemie der Nucleinsäuren)	Kröger	FB 15
5) Molekularbiologisches Grundpraktikum (Teil II) (Computeranalyse biologischer Makromoleküle)	Hahnen, Kröger	FB 15
6) Molekularbiologisches Praktikum (Schwerpunkt Genexpression)	Friedrich	FB 20
7) Molekularbiologisches Praktikum (Schwerpunkt Parasitologie)	Beck, Zahner	FB 20, FB 18
8) Molekularbiologisches Praktikum (Schwerpunkt Pharmakologie)	Honscha, Petzinger	FB 18
9) Physiologisches Praktikum	Vogel	FB 20

C) Seminare

1) Doktorandenseminar	für SFB 272
2) Graduiertenseminar	für alle Kollegiaten
3) SFB-Seminar	für SFB 249 und für SFB 272

LEHRVERANSTALTUNGEN

Für Hörer aller Fachbereiche

Deutsch als Fremdsprache

=====

Texte aus den Wissenschaften	Raab	Mo, Mi, Fr 8.30-10.00 6st	21.04.
Übungen zu wissenschaftssprachlich relevanten grammatischen Strukturen	Peter	Di, Do 8.30-10.00 4st	20.04.
Satzverbindungen und ihre nominalen Entsprechungen	Raab	Mi, Fr 10.15-11.45 4st	21.04.
Übungen im Sprachlabor	Raab	Mi 11.45-12.30 1st	21.04.
Übungen im Sprachlabor, besonders für ausländische Gastwissenschaftler, Einführung und Beratung durch die Lehrkräfte	Raab, Peter	Z.n.V.	19.04.
Übungen zum Hörverständnis und zur schriftlichen Wiedergabe wissenschaftlicher Sachverhalte	Raab, Peter	Mo 11.00-12.30 Di 10.15-12.30 Do 11.00-11.45 6st	20.04.
Übungen zur Rechtschreibung	Raab	Mo 10.15-11.00	26.04.
Übungen zum Vortrag wissenschaftlicher Informationen	Peter	Do 11.45-12.30 1st	22.04.
Übungen zur Konstruktion komplexer Sätze unter besonderer Berücksichtigung fachsprachlicher Ausdrucksweisen (für Fortgeschrittene)	Raab	Mo 14.30-16.00 2st	26.04.
Übungen zu politischen, sozialen und wirtschaftlichen Problemen Deutschlands anhand entsprechender Fachtexte (für Fortgeschrittene)	Peter	Do 14.30-16.00 2st	29.04.
Intensivkurs zur Vorbereitung auf die "Deutsche Sprachprüfung"	Raab, Peter	In der vorlesungsfreien Zeit; s. Anschlag	

Ort der Kurse: Akademisches Auslandsamt, Bereich Deutsch als Fremdsprache, Gutenbergstr. 6

Rechtswissenschaften

=====

Seminar: aktuelle Probleme des Wettbewerbs und Kartellrecht	Klippel, Traub	2st Blockveranstaltung	
---	----------------	---------------------------	--

Anglistik

=====

Englisch für Hörer aller Fachbereiche	Lawson	Mi 14-16, 2st	B 428
	Lawson	Mi 16-18, 2st	B 428

Kunstpädagogik

Bitte beachten:

Alle hier aufgeführten Veranstaltungen in Kunstpraxis sind für Hörer aller Fachbereiche und Gasthörer (AF) geöffnet - soweit es die Atelier- und Werkstattplätze zulassen.

Kunstpädagogik-Studierende haben jedoch immer Vorrang.

"Holzspielzeug"	Dienst	Di 9-13, 4 st Haus H, Phil. II, Raum 027
"Metallplastik"	Dienst	Do 14-18, 4 st Haus H, Phil. II, Raum 025
Wie wird's gemacht? Video-Dokumentation der Arbeitsschritte und des Prozesses in einer Instituts- werkstatt	Etz	Blockseminar, 4 st Zeit wird noch bekanntgegeben, Haus H, Phil. II, Raum 105
Ein Weg zur Performance	Lange	Do 19-23, 4 st Haus H, Phil. II, Raum 08A

Musikwissenschaft/Musikpädagogik

Collegium musicum instrumentale	Ritter	Mo 19-22, 3 st Haus D, Phil. II, Raum 07/08/09/019
Collegium musicum vocale	Ritter	Mi 18-20, 2 st Johannessaal der Johannes- kirche Gießen, Südanlage
Orchester (Einteilung in Stimmproben) Probensonntage: 9. Mai 1993 27. Juni 1993	Schön	Mi 18-22, 4 st Haus D, Phil. II, Raum 07/08/09/19/26; Alte Univ.-Bibliothek, Bismarckstr. 37; Univ.-Hauptgebäude
Jazz/Latin - Workshop II	Schadeberg	Di 16-18, 2 st Haus D, Phil. II, Raum 19
Klavierkammermusik und Begleitpraxis	Adorf-Kato	Mo 13-15, Fr 13-15, 4 st (2x2 Stdn. od. 4x1 Stde.) Haus D, Phil. II, Raum 19

Germanistik

Vom Annelied zum Rolandslied: Geschichte der frühmittelhochdeutschen Dichtung L1,2,3,5, Mag., Prom., HF/NF, Hörer aller Fachbereiche, Gasthörer (Vorlesung)	Ehrismann	Mo 09-11, 2 st A 3	19.04.
Hartmann von Aue: Lyrik und Romane. L1,2,3,5, Mag., Prom., HF/NF, Hörer aller Fachbereiche, Gasthörer (Vorlesung)	v.Ertzdorff	Mi 11-13, 2 st C 29	21.04.
Epochenzyklus des Instituts für neuere deutsche Literatur (6-semesterig), Aufklärung L1,2,3,5, Mag., Prom., HF, DTM, Hörer aller Fachbereiche (Vorlesung)	Leibfried	Di 16-18, 2 st A 1	20.04.
Niederländisch für Anfänger	Schapendonk	Fr 09-11, 2 st B 33	23.04.
Niederländisch für Fortgeschrittene	Schapendonk	Fr 11-13, 2 st B 33	23.04.
Schwedisch für Anfänger	Axelsson	Mo 16-18, 2 st. B 33/Sprachlabor 5	19.04.
Schwedisch-Konversationskurs	Axelsson	Mo 18-20, 2 st B 33	19.04.
Schwedisch für Fortgeschrittene	Axelsson	Fr 14-16, 2 st B 33/Sprachlabor 5	23.04.

STEP
Sprachreisen

S P R A C H K U R S E
COLLEGE-AUFENTHALTE
HIGH SCHOOL-PROGRAMME
STUDIENREISEN
KLASSENFAHRTEN



OXFORD · LONDON · BATH · SCARBOROUGH

PENZANCE



LOS ANGELES · SAN FRANCISCO · HAWAII

STEP
Sprach- und
Studienreisen

Telefon: 06403/1828
06403/67910
Fax: 06403/62574

Postfach 1242
D-6301 Pohlheim 1

Geschichtswissenschaften

Vorlesung: Gotische Architektur in Deutschland	Werner	Di 16-18, 2 st, Phil., H 5	20.04.
Vorlesung: Amerikanische Malerei des 20. Jahrhunderts	Baumgartner	Do 11-13, 2 st, Phil., H 5	22.04.
Seminar: Interpretation ausgewählter Kapitel neugriechischer Literatur (für Teilnehmer mit guten Neugriechisch-Kenntnissen)	Oppermann	Mi 18.30-20, 2 st, Phil., D, R 10	05.05.
Sprach- u. Lektürekurse: Neugriechisch I (für Anfänger) Neugriechisch III (für Fortgeschr.)	Oppermann	Mo 14-16, 2 st, Mo 9-11 Phil., D, R 10	03.05. 03.05.

Veterinärmedizin

Anatomie der Haustiere und des Menschen für Studierende der Haushalts- und Ernährungswissenschaften	Thomé, Langer	Fr 14-16 bzw. Mo 18-20 2 st, R 6	23.04.
Kolloquium über neue Methoden und Ergebnisse in der Biochemie	Gundlach Habermann, Katz Petzinger Scholtissek Schoner, Stirm	Fr 16-18 14tägig, R 12	nach bes. Ank.
Biotechnologisches Seminar: Bioreaktoren, Fraktale Strukturen	Sernetz	Fr 14-16, 2 st, R 9	23.04.
Grundlagen der vergleichenden Physiologie für Studierende der Ernährungs- und Haushaltswissenschaften und Agrarwissenschaften	Sernetz	Mi 9-11, 2 st, gChH	21.04.
Zoonosen (für Fortgeschrittene)	Krauss	Zeit n. Vereinbarung 1 st, R 22	
Einführung in die molekulare Genetik der Viren	Scholtissek	Zeit n. Vereinbarung 1 st, R 14	
Molekularbiologisch-virologisches Praktikum für Biologen	Scholtissek Stitz	Teilnehmerzahl begrenzt 14 Tage (ganztags) Inst. f. Virologie	
Molekularbiologisches Kolloquium	HSL SFB 272	nach bes. Ankündigung R.22	
Einführung in die Zellbiologie	Wengler	Zeit n. Vereinbarung 2 st, R 14	
Immunpathologische Prozesse bei Virusinfektionen	Stitz	Zeit n. Vereinbarung 2 st, R 14	
Zelluläre und virale Oncogene	Tamura-Niemann	Zeit n. Vereinbarung 1 st, R 14	
Seminar für Fortgeschrittene in der bakteriologisch-immunologischen Forschung	Blöbel, Brückler Lämmel, Kitzrow Seeger	Mo 12-13, 1 st, R 26	19.04.
Seminar für Doktoranden	Lutz, Ziegler Petzinger	Do 12-13, 14tägig	22.04.
Geschichte der Haustiere. DAS PFERD	Giese	Di 12-13, 1 st, R 6	20.04.

Sprachen und Kulturen des Mittelmeerraumes und Osteuropas

Einführung ins Sanskrit	N.N.	Z.n.V., 2st. Phil.I, G 27	s.Ank.
Einführung ins Altgriechische	Gummert	Di 18-19, 3st. Mi 16-18 Phil.I, G 243	20.4.
Ungarisch für Anfänger I und II	Köves-Zulauf	Mo 11.30-13.00, 2st. Phil.I, G 37, 14täg.	26.4.
Ungarisch für Fortgeschrittene	Köves-Zulauf	Mo 9.30-11.00, 2st. Phil.I, G 37, 14täg.	26.4.
Griechisch II	Hübner	Di, Mi, Do 7.45-9.15, 6st. Phil.I, G 243	20.4.
Griechisch III (Platonlektüre)	Hübner	22.2.-12.3.93 tägl. 9.00-10.30, 2st. Phil.I, G 243	22.2.
Latein I (Übungsbuch I)	Jäkel	Mo 18-20, 4st. G 26 Do 18-20 G 26 Phil.I	19.4.
Latein II (Übungsbuch II)	Brücher	Mo 14-16, 4st. G 26 Do 9-11 G 26 Phil.I	19.4.
Latein II (Übungsbuch II, Parallelkurs)	Gampe	Mo 18-20, 4st. C 27 Mi 14.30-16 G 26 Phil.I	19.4.
Latein III (Lektüre)	Steubing-Nickel	Di 16.00-17.30 C 27 Do 16.00-17.30 H 3 Phil.I	20.4.
Französisch (Anfänger II)	N.N./Wendt	Mi 16.30-18, 2st. Phil.II, G 119	21.4.
Französisch (Anfänger II)	Hansen	Mi 18-19.30, 2st. Phil.II, C 01	21.4.
Französisch (Aufbaukurs II)	Schinschke	Mi 18-19.30, 2st. Phil.II, G 119	21.4.
Französisch (Übergangsstufe)	Mengler	Mi 14.30-16, 2st. Phil.II, G 110a	21.4.
Französisch (Fortgeschr. II)	Müller	Mi 16.45-18.15, 2st. Phil.II, G 110a	21.4.
Spanisch (Anfänger)	Höfler-Ebers	Di 16-17.30, 2st. Phil.II, s.Ank.	s.Ank.
Spanisch (Fortgeschr.)	Höfler-Ebers	Di 18-19.30, 2st. Phil.II, s.Ank.	s.Ank.
Italienisch (Anfänger II)	Zambelli	s.Ank., 2st. Phil.II, s.Ank.	s.Ank.
Polnisch I	Herrmann	Mi 13-15, 2st. Phil.II, G 112	21.4.
Polnisch II	Herrmann	Mi 15-17, 2st. Phil.II, G 112	21.4.
Polnisch III	Herrmann	Mi 17-19, 2st. Phil.II, G 112	21.4.
Polnisch IV (Zeitungslektüre und Konversation)	Herrmann	Do 15-17, 2st. Phil.II, G 112	22.4.
Polnisch V (Lektüre zeitgenössischer Schriftsteller)	Herrmann	Do 17-19, 2st. Phil.II, G 112	22.4.

Kroatisch/Serbisch II	Valjan	Mo 11.30-13, 2st. Phil.II, G 01	19.4.
Slovenisch/Konversation	Valjan	Mo 13.15-14.45, 2st. Phil.II, G 01	19.4.
Russisch I	Zimmermann	Do 17-18, 1st. Phil.II, G 112	22.4.
Russisch II	Zimmermann	Do 18-19, 1st. Phil.II, G 112	22.4.
Russisch III	Zimmermann	Do 19-20, 1st. Phil.II, G 112	22.4.
Einführung in die arabische Grammatik II (A, I 2. Sem.)	Seidensticker	Di,Do 17-18, 2st. Phil.I, E 4	20.4.
Übung zur Einführung in die arabische Grammatik mit Sprachlaborübungen (A, I 2. Sem.)	Abdel-Rahim	Mo 13-14, 3st. B 5 Di 18-19 E 5 Do 18-19 E 5 Phil.I	19.4.
Konversation zur Einführung in die arabische Grammatik II (A, I, S 1. Sem.)	Kanjo	Di 9-10, 1st. Phil.I, E 4	20.4.
Arabische Schreibübungen II (A, I ab 2. Sem.)	Schaum	Di 11-12, 1st. Phil.I, E 5	20.4.
Einführung in die persische Grammatik II (I 2. Sem.)	N.N.	Z.n.V., 2st. Phil.I, E 4	s.Ank.
Einführung in die türkische Grammatik II (D, I, T 2. Sem.)	N.N.	Z.n.V., 2st. Phil.I, E 4	s.Ank.
Übungen zur Einführung in die türkische Grammatik II (D, I, T 2. Sem.)	Bektas	Mo 10-11, 2st. E 5 Mi 10-11 E 5 Phil.I	19.4.
Konversation zur Einführung in die türkische Grammatik II (D, I, T 2. Sem.)	Bektas	Mo 16-17, 1st. Phil.I, E 5	19.4.
Einführung in die türkische Gram- matik IV (D, I, T 4. Sem.)	Laut	Mo 14-15, 1st. Phil.I, E 4	19.4.
Übungen zur Einführung in die türkische Grammatik IV (D, I, T 4. Sem.)	Bektas	Mo 15-16, 2st. E 5 Mi 11-12 E 5 Phil.I	19.4.
Konversation zur Einführung in die türkische Grammatik IV (D, I, T 4.Sem.)	Bektas	Mi 12-13, 1st. Phil.I, E 5	21.4.
Chinesisch für Anfänger II - Lektüre einfacher Texte (T ab 2. Sem.)	Frankenhauser	Fr 13-15, 2st. Phil.I, E 4	23.4.
Französisch für Historiker	Bitsch	Mi 18-20, 2st. Phil.I, C 30	s.Ank. FB 08
Biblisches Hebräisch I	den Hertog	Z.n.V., 2st. Phil.II/H	s.Ank. FB 07

Mathematik
=====

"Elementare Geometrie"

Beutelspacher Do 16-18
Hörsaal II der
Physikal. Institute

Biologie
=====

Führungen (Übungen) in den Gewächs-
häusern des Botanischen Gartens

Gottsberger/
Schultka

2st.

bes.
Ank.

Zentrum für Philosophie und Grundlagen der Wissenschaft

Ein ausführliches kommentiertes Vorlesungsverzeichnis ist im Zentrum für Philosophie, Philosophikum I, Haus C 1, 2. Stock, erhältlich.

Veranstaltungsort:

Ph I: = Philosophikum I, Otto-Behaghel-Straße 10, Haus .../Raum ...

Einmalige Informationsveranstaltung: Philosophie im SS 1993	Die Hochschul- Lehrer und Lehr- beauftragten des Zentrums	Mo 18-20 Ph I: A/3	19.04.93
--	--	-----------------------	----------

VORLESUNGEN:

Geschichte der Philosophie/Logische Propädeutik: Einführung in die Wissenschaftstheorie	Bartels	Di 9-11, 2 st. Ph I: A/5	20.04.93
Geschichte der Philosophie: Geschichte der Philosophie im Überblick II: Philosophie des Mittelalters und der frühen Neuzeit (Augustin - Scholastik - Descartes)	Becker	Di 14-16, 2 st. Ph I: A/5	20.04.93
Theoretische Philosophie: Philosophische Probleme der physikalischen Kosmologie	Kanitscheider	Di 12-14, 2 st. Ph I: A/5	20.04.93
Diskussionsseminar zur Vorlesung	Kanitscheider	Di 13.45-14.30, 1 st. Ph I: C 1/210	20.04.93
Theoretische Philosophie: Auf dem Weg zu einer neuen Theorie des Geistes - Eine Ein- führung in die analytische Philosophie des Geistes	Metzinger	Do 9-11, 2 st. Ph I: A/2	22.04.93

SEMINARE:

Logische Propädeutik/Theoretische Philosophie: Rationale Argumentation. Ein Grundkurs in Argumentations- und Wissenschaftstheorie	Bartels	Mo 14-16, 2 st. Ph I: C 1/3	26.04.93
Praktische Philosophie: Aristotels: Politische Philosophie	Becker	Mo 11-13, 2 st. Ph I: C 1/3	26.04.93
Politische Philosophie der Gegenwart: Isaiah Berlin, Jürgen Habermas, Michael Walzer	Becker	Mo 16-18, 2 st. Ph I: C 1/3	26.04.93
Erkenntnistheorie/Theoretische Philosophie: Entwicklungslinien der Erkenntnistheorie I	Hedrich	Di 16-18, 2 st. Ph I: G 25	20.04.93
Geschichte der Philosophie (Mittelalter): Thomas von Aquin als Kommentator	Meinhardt	Mi 18-20, 2 st. Ph I: C 1/3	21.04.93
Theoretische Philosophie: Thomas Nagel: Der Blick von nirgendwo (Moderne Theorien des Mentalen VI)	Metzinger	Do 11-13, 2 st. Ph I: C 2/27	22.04.93
Praktische Philosophie: Walter Schulz, Subjektivität im nachmetaphysischen Zeitalter	Wetz	Do 18-20, 2 st.	22.04.93
Vorträge des Zentrums für Philosophie und Grundlagen der Wissenschaft	Die Hochschul- Lehrer und Lehr- beauftragten des Zentrums	siehe Plakatel	

Zentrum für kontinentale Agrar- und Wirtschaftsforschung

Umstellungsprobleme der Landwirtschaft in den Staaten der ehemaligen Sowjetunion	Breburda/Jaehne/ Kellner/Schinke	Di 18-20, 2st. R I, 314/315
---	-------------------------------------	--------------------------------



**Wir sind ein weltweit
etabliertes Unternehmen
im Paketservice.**

Für unsere Niederlassung in Gießen
stellen wir ab sofort ein:

Teilzeitmitarbeiter für Be- und Entladearbeiten vorzugsw. Studenten

Arbeitszeit:

Mo. — Fr. von 17.00 — 20.00 Uhr

Stundenlohn: DM 15.43 nach Einarbeitung

Lohnsteuerkarte erforderlich.

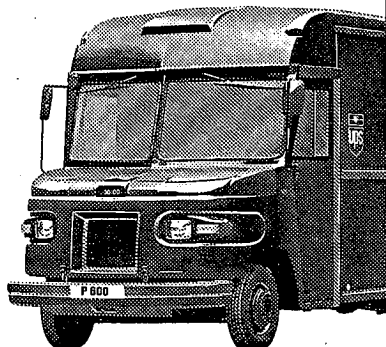

Wir bieten einen Arbeitsplatz mit guten Aufstiegsmöglichkeiten und
die üblichen Sozialleistungen eines Großunternehmens.

Vorstellungstermin ist täglich von 8.00 bis 17.00 Uhr.

Bewerben Sie sich schriftlich oder rufen Sie an.



United Parcel Service

Deutschland Inc.

Herrn Kreibich
Tel.: 06 41/4 10 71

Im Ursulum 9
6300 Gießen

Informatik-Grundveranstaltungen

Für Hörer aller Fachbereiche

V	Einführung in die Optimierung (unter Verwendung von Dialog-Programmen)	Filippi	Mo 8.15-9.45 Uhr R8/MZG	19.04.93
Ü	Übungen dazu	Filippi, Knecht	Mo 9.50-10.35 Uhr R8/MZG	19.04.93
V	Einführung in die diskrete Mathematik	Beutelspacher	Mo 15.00-17.00 Uhr R12/MZG	19.04.93
Ü	Übungen dazu	Beutelspacher	Mo 17.00-18.00 Uhr R12/MZG	19.04.93
B	Messen, Steuern und Regeln mit dem PC Praktikum in Kleingruppen an IBM-PC Rechnern - Blockveranstaltung für Hörer aller Fach- bereiche mit BASIC-Vorkenntnissen - Näheres unter Tel. 2658 bzw. 2623	Huber, Salzborn	2 Wochen, 2st Sept./Okt. 1993 Strahlenzentrum	Sept./ Okt. 93
V	PC-Programmierung (PASCAL) für Psychologen und Informatikhörer aller Fachbereiche (Teilnehmerzahl begrenzt, Anmeldung ab 15.02.93 im FB 06 - Psychologie, Raum 414)	Leutner, D.	Mi 17.00-19.30 Uhr UB CIP-Cluster	21.04.93
B	Einführung in die EDV für Stud. der Psycho- logie (Blockkurs, Teilnehmerzahl begrenzt)	Koch, E.	tägl. 9.00-14.00 Uhr UB CIP-Cluster	29.03. bis 08.04.93
V	Entscheidungsunterstützende Verfahren und Expertensysteme	Prokosch	Di 16.00-18.00 Uhr Raum 34, HRZ	20.04.93
V	Programmiersprache C	Paßler	Do 11.00-13.00 Uhr HS II/Physik	22.04.93
Ü	Übungen dazu	Paßler	Do 15.00-17.00 Uhr Terminalraum 201 und 226/HRZ	22.04.93
V+Ü	Höhere Methoden der Angewandten Statistik (Biometrie II) mit Übungen	Köhler	Fr 13.30-15.00 Uhr SE1H	23.04.93

V = Vorlesung
Ü = Übung
B = Blockveranstaltung
P = Praktikum

MZG = Mehrzweckverfügungsgebäude,
Heinrich-Buff-Ring 38
UB = Universitäts-Bibliothek,
Otto-Behagel-Str. 8
HRZ = Hochschulrechenzentrum,
Heinrich-Buff-Ring 44
SE1H = Seminarraum 1/Hauptgebäude,
Ludwigstr. 23

Veranstaltungen des Hochschulrechenzentrums - Seite 248

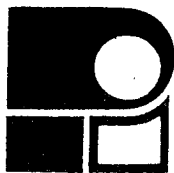

peters immobilien

Haus- und Grundstücksmakler

Löberstr. 2 · 6300 Gießen · Tel. (06 41) 7 55 75 u. 7 79 29
Telefax 7 34 81

Fachbereich 01 — Rechtswissenschaften

1

- I Semester
Die linke Semesterangabe gilt für Studienanfänger im Wintersemester, die rechte für Studienanfänger im Sommersemester.
- II Veranstaltungsart:
Die Veranstaltungen erfüllen die Anforderungen des Hessischen Gesetzes über die juristische Ausbildung (Juristenausbildungsgesetz/JAG) vom 12. März 1974 (GVBl. I S. 157) in der Fassung vom 29. 10. 1985.
- E = Einführungen und Veranstaltungen im Sinne von § 9 Nr. 2 b) und d) JAG
- P = Pflichtveranstaltungen im Sinne von §§ 7 II, III; 9 I Nr. 2 e) und f) JAG und des Studienplanes
- G = Veranstaltungen über Grundlagen des Rechts mit Leistungsnachweisen nach § 9 I Nr. 2 c) JAG
- V = Vertiefungsveranstaltungen in den Wahlfachgruppen nach § 7 III JAG, die ab dem 5. Semester besucht werden sollen
- Schriftführer in den Wahlfachgruppen, die für Rückfragen in Studienangelegenheiten zur Verfügung stehen, sind:
- W 1 - Prof. Dr. Diethelm Klippel
 - W 2 - Prof. Dr. Jan Schapp
 - W 3 - Prof. Dr. Eberhard Wieser
 - W 4 - Prof. Dr. Günter Weick
 - W 5 - Prof. Dr. Heinhard Steiger
 - W 6 - Prof. Dr.
 - W 7 - Prof. Dr. Meinrad Dreher
 - W 8 - Prof. Dr. Ursula Köbl
 - W 9 - Prof. Dr. Ursula Köbl
 - W 10 - Prof. Dr. Arthur Kreuzer
- R = Veranstaltungen für Referendare
- Mit der Teilnahme an den als "Vorlesungsbegleitenden Übungen" bezeichneten Veranstaltungen können die Zulassungsvoraussetzungen nach § 9 I Nr. 2 Buchst. e) und f) und Nr. 4 JAG nicht erfüllt werden.

- III Veranstaltung
- IV Name des/der Lehrenden
- V Veranstaltungsorte und Zeit

Studienberater des Fachbereichs:

- Buchst. A - H: Prof. Dr. Jan Schapp,
Licher Str. 76, T. 702-5065
- Buchst. I - Q: Prof. Dr. Dr. Kristian Kühl,
Licher Str. 76, T. 702-5085
- Buchst. R - Z: Prof. Dr. von Zezschwitz,
Hein-Heckroth-Str. 5, T. 702-5020

Kontaktpersonen für ausländische Studierende:

Prof. Dr. Heinhard Steiger, Licher Str. 76, T. 702-5030
Bibliotheksrat Mathias Wolf, Licher Str. 68, T. 702-5005

Teil I: Pflichtveranstaltungen

II/III	P	Schuldrecht, 5st. Allg. Teil Bes. Teil	Walker Klippel	Do 9 - 11 Fr 9 - 12
II/III	P	Arbeitsgemeinschaften zum Schuldrecht, 2st.	Klippel/Walker	

II	P	Strafrecht, Allg. Teil, 4st.	Kühl	Mi 11 - 13, Do 11 - 13
II	P	Arbeitsgemeinschaften zum Strafrecht, Allg. Teil, 2st.	Kühl	
II	P	Verfassungsrecht: Grundrechte, 4st.	Steiger	Di 9 - 11, Mi 9 - 11
II	P	Arbeitsgemeinschaften zum Verfassungsrecht (Grundrechte), 2st.	Steiger	
II/-	P	Übung im Bürgerlichen Recht für Anfänger, 2st. (mit Leistungskontrolle) Buchst. A - K: (Klausuren Fr 16 - 19 h) Buchst. L - Z:	Wieser Walker	Fr 16 - 18 Do 17 - 19
-/III	P	Übung im Strafrecht für Anfänger, 3st. (mit Leistungskontrolle) Buchst. A - K: Buchst. L - Z:	Vogler Vogler	Do 14 - 17 Fr 13 - 16
-/III	P	Übung im öffentlichen Recht für Anfänger, 2st., (mit Leistungs- kontrolle) Klausuren 3st.	Steiger	Di 14 - 16 Di 14 - 17
IV/III	P	Strafprozeßrecht I, 2st.	Vogler	Do 9 - 11
IV/III	P	Allgemeines Verwaltungsrecht, 4st.	von Zezschwitz	Do 8 - 10, Fr. 8 - 10
IV/III	P	Arbeitsgemeinschaften zum Allg. Verwaltungsrecht, 2st.	von Zezschwitz	
IV/V	P	Grundzüge des Erbrechts, 2st.	Köbl	Di 11 - 13
IV/V	P	Gesellschaftsrecht, 4st.	Dreher	Mo 9 - 11, Fr 10 - 12
IV/V	P	Gerichtsverfassungsrecht, 2st.	Kissel	Mo 9 - 11
IV/V	P	Kollektives Arbeitsrecht, 2st.	Jung	Do 18 - 20
IV/V	P	Verwaltungsprozeßrecht, 2st.	Rube1	
IV/V	P	Übung im Bürgerlichen Recht für Fortgeschrittene, 2st. Buchst. A - K: Buchst. L - Z: Klausuren 3st.	Weick Junker	Mo 16 - 18 Mo 16 - 18 Mo 16 - 19
V/VI	P	Übung im Strafrecht für Fort- geschrittene, 2st. Buchst. A - K: Buchst. L - Z: Klausuren 3st.	Cramer Cramer	Di 14 - 16 Do 14 - 16 Di/Do 14 - 17
VI/-	P	Übung im öffentlichen Recht für Fortgeschrittene, 2st. Buchst. A - K: Buchst. L - Z: Klausuren 3st.	Hüfling Bryde	Mo 14 - 16 Mo 13 - 16
VI/V	P/G	Grundzüge der Geschichte des europ. Zivilrechts, 2st.	Klippel	Mi 11 - 13
ab II	P/G	Grundzüge der Verfassungs- geschichte, 2st.	Kröger	Do 11 - 13
VI/VII	P/V	Vertiefung im Bürgerlichen Recht (Leistungsstörungen), 2st.	Junker	Di 9 - 11

Studienliteratur

1

Bleckmann, Prof. Dr. Dr. Albert

Europarecht

Das Recht der Europäischen Gemeinschaften
5., neubearbeitete und erweiterte Auflage
1990. XXVI, 917 Seiten. Kartoniert DM 74,-

Seidl-Hohenveldern, Prof. Dr. Ignaz

Völkerrecht

7., neubearbeitete Auflage
1992. XXVIII, 475 Seiten. Kartoniert DM 64,-

Das Recht der Internationalen Organisationen

5., überarbeitete Auflage
1992. XXXV, 387 Seiten. Kartoniert DM 58,-

Bleckmann, Prof. Dr. Dr. Albert

Staatsrecht II – Die Grundrechte

3., um die Besonderen Grundrechtslehren
erweiterte Auflage
1989. XXII, 1048 Seiten. Gebunden DM 98,-

Ule, Prof. Dr. Carl Hermann /
Laubinger, Prof. Dr. Hans-Werner

Verwaltungsverfahrenrecht

Ein Studienbuch
3., neubearbeitete Auflage
1986. XXIX, 598 Seiten. Kartoniert DM 48,-

Medicus, Prof. Dr. Dieter

Bürgerliches Recht

Eine nach Anspruchsgrundlagen geordnete
Darstellung zur Examensvorbereitung
15., neubearbeitete Auflage
1991. XV, 620 Seiten. Kartoniert DM 36,-

Brox, Prof. Dr. Hans

Allgemeiner Teil des Bürgerlichen Gesetzbuchs

16., verbesserte Auflage
1992. XXIV, 373 Seiten. Kartoniert DM 29,80

Erbrecht

13., verbesserte Auflage
1991. XXXIV, 497 Seiten. Kartoniert DM 31,-

Deutsch, Prof. Dr. Dr. h. c. Erwin

Unerlaubte Handlungen, Schadensersatz, Schmerzensgeld

2., überarbeitete und ergänzte Auflage
1993. Ca. 320 Seiten. Kartoniert DM ca. 32,-

Müller, Prof. Dr. Klaus

Sachenrecht

2., neubearbeitete Auflage
1990. LI, 961 Seiten. Kartoniert DM 68,-

Schilken, Prof. Dr. Eberhard

Zivilprozeßrecht

1992. XL, 598 Seiten. Kartoniert DM 68,-

Gerichtsverfassungsrecht

1990. XXX, 396 Seiten. Kartoniert DM 46,-

Brox, Prof. Dr. Hans / Walker, Dr. Wolf-D.

Zwangsvollstreckungsrecht

3., neubearbeitete Auflage
1990. XLV, 982 Seiten. Kartoniert DM 69,-

Häsemeyer, Prof. Dr. Ludwig

Insolvenzrecht

1992. XXXIV, 890 Seiten. Kartoniert DM ca. 70,-

Eisenberg, Prof. Dr. Ulrich

Kriminologie, Jugendstrafrecht, Strafvollzug

3., völlig überarbeitete und
teilweise neugestaltete Auflage
1991. XII, 251 Seiten. Kartoniert DM 39,-

Roxin/Schünemann/Haffke

Strafrechtliche Klausurenlehre mit Fallrepetitorium

5., neubearbeitete und erweiterte Auflage
Von Prof. Dr. Bernd Schünemann
1993. ca. 450 Seiten. Kartoniert ca. DM 38,-

Schmidt, Prof. Dr. Karsten

Handelsrecht

3., völlig neu bearbeitete und erweiterte Auflage
1987. XXXIII, 948 Seiten. Kunststoff DM 124,-

Gesellschaftsrecht

2., völlig neu bearbeitete und erweiterte Auflage
1991. LIII, 1628 Seiten. Kunststoff DM 178,-

VI/V	P/W3	Zivilprozeßrecht II (Zwangsvollstreckung u. einst- weiliger Rechtsschutz), 2st.	Walker	Fr 16 - 18
VI/VII	P/W 3	Insolvenzrecht, 1st.	Wieser	Di 11 - 12
VI/VII	P/V	Vertiefung im Strafrecht I, 2st.	Kühl	Do 17 - 19
VI/V	P	Besonderes Verwaltungsrecht (Baurecht einschl. Bauleitplanung), 2st.	Aschke	Fr 9 - 11
VI/VII	P	Vertiefung im öffentlichen Recht (Allg. Verwaltungsrecht), 2st.	Höfling	
VI/VII	P	Grundzüge des Wertpapierrechts, 1st.	Weick	Mi 8 - 9
VI/VII		Übung im Gesellschaftsrecht, 2st.	Junker	Di 12 - 14
VI/VII		Übung im Arbeitsrecht, 2st.	Köbl	Do 9 - 11
-/VII	V	Klausurenkurs unter examens- mäßigen Bedingungen, 7st.	Hochschullehrer des FB Kreuzer, Kühl, Dreher, Köbl, Schapp, N. N.;	
		Klausuren, 5st.		Sa 8 - 13
		Besprechung, 2st.		Fr 14 - 16

Teil II: Wahlpflichtveranstaltungen (ab 5. Semester)

	G/W1	Seminar in Rechtsgeschichte II (Mittelalter und frühe Neuzeit), "Die Professionalisierung der Juristen im 17. u. 18. Jahrhundert", 2st.	Dölemeyer	Do 14 - 16
	G/W2/ W5	Rechtsphilosophie II: Allgemeine Staatslehre, 2st.	Bryde	Mo 11 - 13
	W 4	Internationales Privatrecht u. Prozeßrecht, 3st.	Weick	Do 8 - 11
V/VI	W 4	Einführung in die Rechtsver- gleichung, 2st., und rechtsver- gleichende Methodik und Arbeits- technik (Arbeitsgemeinschaft), 1st.	Weick	Di 9 - 11
ab IV	W 4	Rechtsprobleme der deutschen Wiedervereinigung, 2st. (Vertiefungsvorl. mit prakt. Übungen)	Motsch	Mo 16 - 18
	W 5	Europarecht, 2st.	Bryde	Do 11 - 13
	W 6	Verwaltungsrecht (Dienstrecht/Verwaltungs- organisationsrecht), 2st.	Böhm	Mi 11 - 13
	W 7	Wirtschaftsrecht, 1st.	Dreher	Fr 8 - 9
	W 7	Bilanzkunde, 2st.	FB 02/Seichert	Fr 14 - 16
	W 7	Grundzüge des Allgemeinen Steuerrechts, 2st.	von Zezschwitz	Mi 8 - 10
	W 7	Bank- und Börsenrecht II, 2st.	Kümpel	Mo 18 - 20
	W 8	Arbeitsgerichtliches Verfahren, 1st.	Wieser	Do 11 - 12
	W 9	Sozialrecht II: Sozialversicherungsrecht, 2st.	Köbl	Di 17 - 19

W 9	Sozialrecht III: Recht der Arbeitsförderung einschl. Grundzüge des sozial- gerichtlichen Verfahrens, 2st.	Krasney	Mo 11 - 13
R/W 10	Jugendstrafrecht, 2st.	Kreuzer	Mi 9 - 11
R/W 10	Strafvollzug, 1st. (mit kl. Exkursion)	Kreuzer	Di 16 - 17
W 10	Übung, Vertiefung, Examinatorium im Wahlfach Kriminologie, Jugend- strafrecht, Strafvollzug u. Straf- prozeßrecht, 2st.	Kreuzer	Mo 16 - 18

Zusätzliche Veranstaltungen

ab V	Strafrecht der EG, 2st. (Blockveranstaltung)	Schroth	
ab II	English Legal System and Terminology, 2st.	Edwards	Mi 16 - 18
ab IV	Comparative Constitutional Law, 2st. mit Tutorium	Edwards	Mi 14 - 16 Mo 18 - 20
ab IV	International Trade Law, 2st.	Edwards	Mo 14 - 16
ab II	Französische Rechtsterminologie, 2st.	Maier-Bridou	

Lehrauftrag im Rahmen der Frauenförderung:

Ansätze feministischer Rechts-
theorie, 2st. Maihofer

Seminare

ab III	W 1	Seminar: Das Allg. Landrecht für die Preußischen Staaten von 1794, 2st.	Klippel	
		Seminar zum Einwanderungsgesetz	Bryde/Leggewie	nach Vereinb.
		Seminar über die neuere Recht- sprechung des Bundesverfassungs- gerichts, 2st.	Rottmann	Fr 11 - 13
	W 5	Seminar: Neuordnung Europas, 2st.	Steiger	
	W 6	Seminar zum Umweltrecht, 2st.	v. Zezschwitz/ Schmidt-De Caluwe	Di 18 - 20
	W 7	Seminar zum Gesellschaftsrecht, 2st.	Dreher	Mo 16 - 18
	W 7	Seminar: aktuelle Probleme des Wettbewerbs und Kartellrecht, 2st.	Klippel/Traub Blockveranst.	
ab V		Rechtsvergl. Seminar, 2st.	Weick	Di 18 - 20
	W 8	Seminar: Betriebsverfassungs- recht, 2st. (mit begrenzter Teilnehmerzahl)	Söllner	Blockveranst.
		Rechtstheoretisches Seminar: Gesetzgebungslehre, 2st.	Köbl	Blockveranst.
		Zivilrechtl. Seminar, 2st.	Junker	Mo 18 - 20
		Strafrechtliches Seminar, 2st.	Cramer	Blockveranst.
		Doktorandenseminar im Strafrecht, 2st.	Cramer	nach Vereinb.
	W 10	Seminar: Aktuelle Probleme der Kriminalistik; 2st.	Kube	Mi 16 - 18
		Rechtsphilosophisches Seminar, 1st.	KUh1	

Studienplatz in Gießen ?!

C!N!H! Deine 1. Adresse

**Information, Zimmer,
Studienberatung**

Corps Normannia Halle
Ludwigstraße 74
Telefon: 0641/77737

Informationszentrale Kösemer und Weinheimer Corpsstudenten
Gerichtsstraße 13, 4800 Bielefeld 1, Tel. 0521 / 66190

1790

Gießens älteste Buchhandlung

1790

—

freut sich auf Ihren Besuch

—

1990

1990

KURT HOLDERER

Universitätsbuchhandlung

6300 Gießen Neuenweg 4

Telefon 0641/75595

Wir halten Ihre Fachliteratur
für Sie bereit

R/W 10	Kriminologisches Forschungs-/Praktikerseminar (in 14tägl. Wechsel), 3st.	Kreuzer	Di 18 - 20.30
R	Seminar über Kriminologie (Opferbefragungen), 3st., 14tägl.	Kreuzer	Do 19 - 21.30
ab IV	Einführung in das wissenschaftl. Arbeiten für Studierende der Rechtswissenschaft, 2st.	Klippel	Fr 14 - 16
	Seminar für Leiter von Arbeitsgemeinschaften zum Schuldrecht, 2st.	Klippel/Walker	

Vorlesungen zum amerikanischen Recht (in englischer Sprache)

Wie schon in den vergangenen Semestern wird der Fachbereich auch im Sommersemester 1993 Vorlesungen von zwei Gastprofessoren der Law-School der University of Wisconsin/Madison (USA) in englischer Sprache anbieten. Die Veranstaltungen sind Teil eines inzwischen gesicherten mehrjährigen Austauschprogramms. Es ist beabsichtigt, nach Abschluß der Kurse eine Teilnahmebescheinigung und für die Studenten, die eine Klausur in englischer Sprache abliefern, auch eine benotete Erfolgsbestätigung auszustellen.

Die Dozenten und Themen werden durch Aushang bekanntgegeben.



Wir sind ein bedeutendes deutsches Einzelhandelsunternehmen mit mehr als 1000 Filialen in West- und Süddeutschland. Leistungsfähigkeit und kontinuierliches Wachstum beruhen weitgehend auf der konsequenten Verwirklichung einer dezentralen Organisationsstruktur mit ausgeprägter Delegation von Verantwortung.

ALDI sucht Management-Nachwuchs

Ihre Qualifikation

- Sie sind nicht älter als Ende 20 und können einen überdurchschnittlichen Abschluß einer Universität oder Fachhochschule mit wirtschaftswissenschaftlicher Studienrichtung vorweisen.
- Sie haben die Fähigkeit, eigenverantwortlich mitzuarbeiten, verfügen über einen starken Leistungswillen und über ein ausgeprägtes kaufmännisches Bewußtsein.
- Sie sind begeisterungsfähig, kontakt- und einsatzfreudig und trauen sich zu, selbständig und verantwortungsvoll Führungsaufgaben zu übernehmen.

Ihr einjähriges Trainee-Programm

- Sie werden sich im Rahmen des Training-on-the-job auf Ihre Führungsaufgaben vorbereiten.
- Sie lernen die Führung von Mitarbeitern unter leistungs- und kostenorientierten Gesichtspunkten sowie die gesamte Organisation mit den Schlüsselfunktionen des Einzelhandelsmanagements kennen.
- Individuelle Betreuung und vielseitige Aufgabenstellungen garantieren eine umfassende, praxisnahe Einarbeitung.

Ihr Arbeitsfeld – unser Angebot

- Sie übernehmen bereits nach einem Jahr die verantwortliche Leitung eines Verkaufsbezirks. Sie entscheiden dann selbständig über Einstellungen und Einsatz der Mitarbeiter in Ihrem Bezirk und sind zuständig für Aufgaben im Bereich der Planung, Organisation und Kontrolle.
- Wir bieten von Anfang an ein hohes Gehalt und stellen Ihnen außerdem einen neutralen Firmen-PKW (Audi 80) zur Verfügung, den Sie auch privat – im Bundesgebiet kostenlos – benutzen können.
- Alle Positionen auf höheren Führungsebenen werden ausschließlich aus den Reihen des eigenen Führungsnachwuchses besetzt.

Interessierte Damen und Herren senden uns bitte ihre vollständigen Bewerbungsunterlagen – einschließlich eines handgeschriebenen Lebenslaufs und Lichtbilds.

ALDI GmbH & Co. KG
Postfach 1464
5430 Montabaur

Fachbereich 02 — Wirtschaftswissenschaften

2

I. Veranstaltungsart:

V = Vorlesung, AG = Arbeitsgemeinschaft, Ü = Übung,
S = Seminar, K = Kolloquium, T = Tutorien

II. Studienphase:

G = Grundstudium, Hauptstudium: B = Breitenstudium
T = Tiefenstudium

Die Veranstaltungen des Grund- und Breitenstudiums (G + B)
sind grundsätzlich Pflichtveranstaltungen,
die Veranstaltungen im Tiefenfach (T) sind
Wahlpflichtveranstaltungen

III. Veranstaltung mit Semesterangabe (...)

IV. Name der/des Lehrenden

V. Veranstaltungsort und -zeit

VI. Vorlesungsbeginn: 19. 4. 1993

Studienberater des Fachbereichs:

Prof. Dr. Alexander, Licher Straße 62, T.: 702 5150
Sprechzeiten: nach Vereinbarung

G	V	Einführung in die Volkswirtschaftslehre für Gaststudenten aus der GUS	Müller	Mo 10-12, 2 st.
G	V/U	Betriebliches Rechnungswesen I u. II (I)	Bruns	Mo 16-18, 2 st. Mi 10-12, 2 st.
G	V	Privatrecht II (II)	Abeltshäuser	Do 9-11, 2 st.
G	V	Öffentliches Recht I (II)	Höflich	Fr 11-13, 2 st.
G	V	Statistik I (II)	Rinne	Mo 10-12, 2 st. Fr 8-10, 2 st.
G	V	Kostenrechnung (III)	Weber	Mo 14-16, 2 st.
G	V	Mathematik (I/II)	Rodiek	Mo 8-9.30, 2 st. Mi 8-9.30, 2 st.
G	V	Statistik in QuickBASIC (II/III)	Rodiek	Mo 14-16, 2 st.
G	V/U	Einführung in die Absatzwirtschaft (III/IV)	Alewel und Mitarbeiter	Mo 11-13, 2 st.
G	V	Bilanzen (ab IV)	Selchert	Fr 14-16, 2 st.
G	V	Theoretische Grundlagen der Wirtschaftspolitik (IV)	Luckenbach	Di 8-10, 2 st. Mi 8-10, 2 st.
G	V	Mikroökonomische Theorie (II)	Aberle	Mo 11.30-13, 2 st. Di 14-16, 2 st. 14-täg.
G	AG	Tutorien zu Statistik (ab II) freiwillig	Rinne und Mitarbeiter	Di 12-14, 2 st. Do 13-15, 2 st.
V	Ü	Übungen zu Statistik I (II)	Rinne und Mitarbeiter	Mi 12-14, 2 str.
G	Ü	Übungen zu Mathematik (I/II)	Rodiek und Mitarbeiter	Di 8-9, 12-13, 2 st. Do 8-9, 12-13, 2 st.
G		Praktika zu Statistik in QB	Rodiek	Fr 13-15, 2 st. PC-Labor
G	Ü	Übungen zur Mikroökonomischen Theorie (II)	Aberle und Mitarbeiter	Mi 15-17, 2 st. Do 14-16, 2 st. Do 16-18, 2 st.

G	Ü	Übungen zur Wirtschaftspolitik (IV)	Luckenbach u. Mitarbeiter	Di 14-16, 2 st.	
G	Ü	Übungen zur Allgemeinen Betriebswirtschaftslehre (ab III)	Ludwig	Mi 8.30-10, 2 st. Mi 11-13, 2 st.	
G	Ü	Übungen zur Optimierung	Türschmann	Mo 8-10, 2 st.	
G	Ü	Wirtschaftsenglisch (ab II)	McCall	s. bes. Aushang	
B	V	Ausgewählte Probleme aus der Volkswirtschaftslehre	Demmler	Di 12-13, 1 st. Mi 11-13, 2 st.	
B	V	Finanzierung (V/VI)	Krahen	Mo 10-12, 2 st.	
B	V	Personalwirtschaft (ab VI)	Krüger	Do 8-10, 2 st.	
B	V	Finanzwissenschaft II (VI)	Petersen	Mi 10-12, 2 st.	
B	V	Entscheidungstheorie (VI)	Gohout	Mo 12-14, 2 st.	
B	V	Absatzwirtschaft / Marketing II (ab V)	Alewell	Mi 8-10, 2 st.	
B	V	Unternehmenszusammenschlüsse (ab V)	Pausenberger	Do 10-12, 2 st.	
B	V	Wirtschaftsjournalismus I (ab V)	Balkhausen/ Dohmen	Mi 18-20, 2 st.	
B	Ü	Finanzierung (V/VI)	Krahen und Mitarbeiter	Mi 14-16, 2 st. Mi 16-18, 2 st.	
B	Ü	Übung zu Strukturierte Programmierung mit C	Weinhardt	s. bes. Aushang	
B	Ü	Proseminar zu Finanzwissenschaft I + II (VI)	Müller	Do 14-16, 2 st.	
B	Ü	PC-Blockkurse (ab II)	Weber und Mitarbeiter	s. bes. Aushang	PC-Labor
B		Ökonomie-Praktikum mit GAUSS (VI)	Gohout	Fr 8-10, 2 st.	
B	S/K	Versicherungswesen I (ab V)	Zloch	Mo 16.30-18, 2 st.	
T	V	Industrielle Produktionswirtschaft II (ab VI)	Hahn	Do 10-12, 2 st.	
T	V	Unternehmensplanung II (ab VI)	Hahn	Fr 10-12, 2 st.	
T	V	Betriebswirtschaftliche Steuerlehre IIa	Selchert	Do 16-18, 2 st.	
T	V	Transportwirtschaft II (ab VI)	Aberle	Mo 8.30-10, 2 st.	
T	V	Wettbewerbspolitik (VI)	Demmler	Do 11-13, 2 st.	
T	V	Projektmanagement (ab VI)	Krüger	Fr 8-10, 2 st.	
T	V	Umweltökonomik I (VI)	Petersen	Do 9-11, 2 st.	
T	V	Absatzwirtschaftl. Spezialprobleme II (Kommunikation) (ab VI)	Alewell	Mi 11.30-13, 2 st.	
T	V	Ökonometrie (VI)	Rinne	Fr 10-12, 2 st.	
T	V	Statistische Qualitätssicherung (ab VI)	Rinne	Mo 8-9.30, 2 st.	
T	V	OR V: Praxisorientierte OR-Methoden	Weber	Mo 16-18, 2 st.	
T	V	Wissensbasierte Systeme (ab V)	Weinhardt	Do 8.30-10, 2 st.	
T	V	Internationale Wirtschaftsbeziehungen II: Theoretische Grundlagen der internationalen Handelspolitik (VI)	Luckenbach	Do 8-10, 2 st.	
T	V	Internationale Wirtschaftsbeziehungen III: Theoretische Grundlagen der internationalen Währungspolitik (VI)	Luckenbach	Fr 8-10, 2 st.	

**informieren
beraten
vermitteln**



2

Die **Berufsberatung für Abiturienten und Hochschüler** bietet während des laufenden Semesters Sprechstunden an *in den Räumen der Studienberatung, Ludwigstr. 28a, Gießen:*

montags, mittwochs und freitags von 9 – 12 Uhr
und dienstags und donnerstags von 15 – 18 Uhr

Arbeitsamt Gießen

Berufsberatung für Abiturienten und Hochschüler

Nordanlage 60, 6300 Gießen

Telefon (06 41) 93 93 144

Studienplatz in Gießen? ... und jetzt?

Natürlich zur Gießener Burschenschaft Alemannia.
Wir machen das Beste aus unserem Studentenleben.

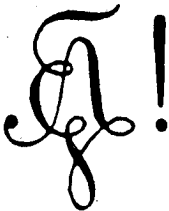

zusammen wohnen (preiswert)
zusammen studieren (effektiv)
zusammen feiern (ungezwungen)

Ruft uns doch mal an oder schreibt uns
Gießener Burschenschaft Alemannia
Gutenbergstraße 23
6300 Gießen · Telefon 0641/33417

T	V	Internationale Unternehmungen (I) (ab VI)	Pausenberger	Mi 10-12, 2 st.
T	V	Internationales Rechnungswesen (ab VI)	Pausenberger	Di 10-12, 2 st.
T	V	Banken und Kapitalmarkt (VI)	Krahen	Di 14-16, 2 st.
T	V	Probleme der Unternehmensbesteuerung (ab V)	Disselkamp	Mi 14-16, 2 st. 14-täg.
T	V	Ausgewählte Probleme externer Prüfungen (ab V)	Freiling	Mi 15-17, 2 st. 14-täg.
T	V	Ausgewählte Probleme der internationalen Unternehmensbesteuerung (ab V)	Roche	Mi 8-10, 2 st. 14-täg.
T	V	Bankenmanagement im gesamtwirtschaftlichen Umfeld, Teil II	Seidel	Mi 17-19, 2 st. 14-täg.
T	V	Luftverkehrspolitik und Luftverkehrswirtschaft (VI)	Winter	Do 16-18, 2 st. 14-täg.
T	V	Praxis des internationalen Management (ab VI)	Zinser	Do 16-18, 2 st. 14-täg.
T	V	Informationsmanagement in Unternehmen der Kreditwirtschaft	Sokolovsky	Di 17.30-19, 2 st. 14-täg.
T	V	Operations Research IV: Simulation	Trzëbïner	Di 17.30-19, 2 st. 14-täg.
T	Ü	Übung "Ind. Unternehmungsplanung und Produktionswirtschaft" (ab VII)	Hahn und Mitarbeiter	Mo 14-16, 2 st. Di 14-16, 2 st. Do 14-16, 2 st.
T	Ü	Übung zu Wissensbasierte Systeme	Weinhardt	Mi 17-19, 2 st.
T	S	Wettbewerbspolitiches Seminar (ab VI)	Aberle	Di 14-16, 2 st. 14-täg.
T	S	Finanzwissenschaftliches Seminar (ab VI)	Heilmann	Mo 14-16, 2 st.
T	S	Unternehmungsplanung (ab VI)	Hungenberg	Do 18-20, 2 st.
T	S	Finanzwirtschaftliches Seminar (V/VI)	Krahen und Mitarbeiter	4.9.7.93 in Hirschegg
T	S	Seminar zu "Internationale Unternehmungen"	Pausenberger	Mo 16-18, 2 st.
T	S	OR-Seminar: PC-gestützte OR-Modelle	Weber	Di 8-10, 2 st.
T	S	Hauptseminar für Organisation und Führung	Krüger	Do 16-18, 2 st.
T	S	Seminar Allgemeine Volkswirtschaftslehre (V)	Demmler	Mo 18-20, 2 st.
T	S	Seminar für Revisions- und Treuhandwesen (ab VI)	Selchert	Do 14-16, 2 st.
T	S	Seminar für Betriebswirtschaftliche Steuerlehre (ab VI)	Selchert	Fr 16-18, 2 st.
T	K	Finanzwirtschaftliches Kolloquium (VI)	Krahen	Do 17-19, 2 st.
T	K	Transportwirtschaftliches Kolloquium (ab VI)	Aberle	Mo 15-17, 2 st. 14 täg.
T	K	Praktische Probleme der Entwicklungspolitik	Hammel	Mo 18-20, 2 st
D	S	Doktoranden-Seminar	Aberle	Zeit nach Vereinbarung 2 st. 14-täg.
D	S	Doktoranden-Seminar	Alewell	Zeit nach Vereinbarung
D	S	Doktoranden-Seminar	Demmler	" " " 1-st.

D	S	Doktoranden-Seminar	Hahn	Zeit nach Vereinbarung	
D	S	Doktoranden-Seminar	Krüger	" " "	
D	S	Doktoranden-Seminar	Petersen	" " "	2 st.
D	S	Doktoranden-Seminar	Pausenberger	Mo 18-20,	2 st.
S		Seminar: BWL für Nebenfachstudenten (ab V)	Weber	Mo 18-20,	2 st.
S		Seminar zur Allgemeinen Betriebswirtschaftslehre für Nebenfachstudenten	Glaum	Fr 14-16,	2 st.
V		Mikroökonomische Theorie für Nebenfachstudenten	Müller	Mi 11.30-13,	2 st.
V		Ausgewählte Probleme der Wirtschaftspolitik für Nebenfachstudenten	Müller	Mo 10-12,	2 st.
Ü		Übungen zur Mikroökonomischen Theorie für Nebenfachstudenten	Müller und Mitarbeiter	Mo 14-16, 2 st. Di 14-16, 2 st. Di 16-18, 2 st.	

2

Informatik-Grundveranstaltungen für Hörer aller Fachbereiche - Seite 48

Fachbereich 03 — Gesellschaftswissenschaften

Lehrveranstaltungen für Politikwissenschaft
 Lehrveranstaltungen für Soziologie
 Lehrveranstaltungen für Didaktik der Gesellschaftswissenschaften

- I Veranstaltungsart:
 P=Pflichtveranstaltung, WP=Wahlpflichtveranstaltung,
 WV=Wahlvertiefungsveranstaltung, Ü=Übung, L=Lehrauftrags-
 veranstaltung/Vertretung unter Vorbehalt der Genehmigung
- II Studienphase/Semester:
 GS=Grundstudium, HS=Hauptstudium
- III Veranstaltung mit Angabe des Studiengangs u. Semesterangabe:
 HF=Hauptfach (Magister/Promotion, Diplom, L3)
 NF=Nebenfach/Studienelement (Mag./Prom., Diplom, L3)
 WF=Wahlfach Sozialkunde (L1,L2,L5)
 GW=Grundwissenschaften (L1,L2,L5)
- Zugang für andere Disziplinen:
 WiWi=Wirtschaftswissenschaften; PolyT/A=Polytechnik/Arbeitslehre;
 SenProgr=Seniorenprogramm; Geo=Geographie; StE=Studienelement
- IV Name der/des Lehrenden
- V Vorlesungsbeginn/Zeit der Veranstaltung (Beginn: in der Regel 1.Woche im Semester)
- VI Dauer der Veranstaltung

Studienberater/innen im Fachbereich:

- Institut für Soziologie:
 Dr. Wolfgang Schneider
- Institut für Politikwissenschaft:
 Dr. Sigrid Baringhorst (für L1-L5, Mag./Prom.)
 Prof. Dr. Dieter Eibel (Diplom Sozialwissenschaften)
- Institut für Didaktik der Gesellschaftswissenschaften:
 Prof. Dr. Siegfried George (L3, Mag./Prom.)
 Dr. Peter Henkenborg (L2,L5)
 Ingrid Prote (L1)

[Zeiten siehe Aushänge in den jeweiligen Instituten]

Institut für Politikwissenschaft

P/WP WV	GS HS	Verfassungsgeschichte der Bundes- republik Deutschland HF,NF,Wf, WiWi, SenProgr. (ab 1. Sem.) (Vorlesung m.Colloquium)	Kröger	Mo 9 - 12	3 st
P/GW (L)	GS	Einführungsveranstaltung zur politt- schen Bildung L1,L2,L5 (ab 1. Sem.) (Einführungsveranstaltung für Grundwissenschaften)	Merz Meyer Eibelschäuser Stoodt	Do 16 - 19 Mo 16 - 19 Di 8 - 11 Do 16 - 19	3 st 3 st 3 st 3 st
P	GS	Einführung in das politikwissen- schaftliche Studium HF,NF,Wf (ab 1. Sem.) Teil I (2-semesterige Einführungsveranstaltung)	Kröger	Di 9 - 12	3 st
P	GS	Einführung in das sozialwissen- schaftliche Studium Teil II HF,NF,Wf (2. Sem.) (2-semesterige Einführungsveranstaltung)	Dörr mit Tutoren	Do 9 - 13	4 st
P	GS	Das politische und soziale System der BRD HF,NF,Wf (ab 1. Sem.) (Grundarbeitskreis)	Leggewie	Do 14 - 17	3 st
P	GS	Einführung in die Politische Theorie HF,NF,Wf (ab 2. Sem.; Dipl. ab 2.Sem.) (Grundarbeitskreis)	Eibel	Di 16 - 19	3 st
P	GS	Einführung in die Politische Ökonomie HF,NF,Wf (2.u.3.Sem.; Dipl.3.Sem.) (Grundarbeitskreis)	Bullmann	Blockveranstaltung Zeit wird noch bekanntgegeben	3 st

P/WV	GS	Statistik I HF,NF,Wf (ab 2. Sem.) (Übung)	Neumann	Mo 14 - 17	3 st
P/WV	HS	Empirische Sozialforschung II HF,NF,Wf (ab 5. Semester) (Übung)	s.Institut f.Sozilogie		
P/WP WV (L)	GS	Einführung in die Kommunalpolitik HF,NF,Wf (ab 2. Sem.) (Proseminar)	Benzler	Do 9 - 11	2 st
P/WP WV	GS	Transformation Mittel- und Osteuropas. Das Konzept der Zvjigelgesellschaft HF,NF,Wf,WiWi, Geo (ab 2. Sem.) (Proseminar)	Benzler (L) Dubiel	Do 11 - 13	2 st
P/WP WV	GS	Herbert Marcuse und die 68er HF,NF,Wf,GN (ab 2. Sem.) (Proseminar u. Fortgeschrittenen- veranstaltung für Grundwissenschaften)	Dörr	Fr 9 - 11	2 st
P/WP WV (L)	GS	The U.S.Congress HF,NF,Wf,GN (ab 2. Sem.) (Proseminar u. Fortgeschrittenen- veranstaltung für Grundwissenschaften)	Drechsler	Blockveranstaltung Einf.Sitzung am 22.4., 14-16 Uhr	2 st
P/WP WV (L)	GS	Rassismus HF,NF,Wf,GN (ab 2.Sem.) (Proseminar u. Fortgeschrittenen- veranstaltung für Grundwissenschaften)	Peter	Fr 11 - 13	2 st
P/WP WV (L)	GS	Feminismus und Rassismus HF,NF,Wf, GN (ab 2.Sem.) (Proseminar u. Fortgeschrittenen- veranstaltung für Grundwissenschaften)	Ruppert	Blockveranstaltung Einf. Sitzung am 20.4., 14-17 Uhr	2 st
P/WP WV	HS	Politik und Gesellschaft der USA HF,NF,Wf (WF ab 4., HF/NF ab 5.Sem.) (Seminar)	Baringhorst	Do 14 - 16	2 st
P/WP WV	HS	Modernisierungstheorien HF,NF,Wf (WF ab 4., HF/NF ab 5.Sem.) (Seminar)	Baringhorst Bullmann Henkenborg(L)	Mo 18 - 21	3 st
P/WP WV	HS	Einführende Lektüre in Theodor W.Adorno: "Negative Dialektik" HF,NF,Wf (WF ab 4., HF/NF ab 5.Sem.) (Seminar)	Brinkmann	Fr 15 - 17	2 st
P/WP WV	HS	Die Zukunft Europas HF,NF,Wf (WF ab 4., HF/NF ab 5. Sem.) (Seminar)	Dörr	Fr 11 - 13	2 st
P/WP WV	HS	Arbeits- und Umweltprobleme am Beispiel Thüringen HF,NF,Wf, PolyT/A(WF ab 4.,HF/NF ab 5.Sem.) (ProjektSeminar)	Eißel	Do 16 - 18	2 st
P/WP WV	HS	Aristoteles' Politische Philosophie HF,NF,Wf (WF ab 4., HF/NF ab 5.Sem.) (Seminar)	Fritzsche	Mo 14 - 16	2 st
P/WP WV	HS	Fremdenfeindlichkeit-Rechtsradikalismus- Faschismus. Aktuelle u. geschichtliche Dimensionen HF,NF,Wf (WF ab 4.,HF/NF ab 5.Sem.) (Sem. z.Erwerb d. P-Scheins f.d.Bereich Faschismus)	Fritzsche	Mo 9 - 12	3 st
P/WP WV	HS	Geschichte und politisch-soziales System Cubas HF,NF,Wf (WF ab 4., HF/NF ab 5. Sem.) (BlockSeminar)	Fritzsche 1.Verb. m.d. Fachschaft	Blockveranstaltung im März/Mai 1993; Vorbespr. 26.2.1993, 17.00 Uhr	2 st
P/WP WV	HS	Aktuelle Probleme des heutigen Rechtsstaats HF,NF,Wf, WiWi, StE öffentl. Recht (WF ab 4., HF/NF ab 5. Sem.) (Seminar)	Krüger	Mo 16 - 18	2 st

3

P/WP WV	HS	Jugend und Politik HF,NF,Wf (Wf ab 4., HF/NF ab 5. Sem.) (Seminar)	Leggewie	Di 11 - 13	2 st
P/WP WV	HS	Einwanderungsgesetzgebung HF,NF,Wf (Wf ab 4., HF/NF ab 5. Sem.) (Seminar)	Leggewie Brede	Blockveranstaltung Termine werden noch bekanntgegeben	2 st
P/WP WV	HS	Politik und Religion in der "Dritten Welt" HF,NF,Wf (Wf ab 4., HF/NF ab 5. Sem.) (Seminar)	Leggewie	Do 11 - 13	2 st
P/WP WV	HS	Theorie und Geschichte politischer Kommunikation HF,NF,Wf (Wf ab 4., HF/NF ab 5.Sem.) (Seminar)	Leggewie Baringhorst	Di 16 - 18	2 st
P/WP WV (L)	HS	Frauen und Islam HF,NF,Wf (Wf ab 4., HF/NF ab 5. Sem.) (Seminar)	Pinn	Blockveranstaltung zu Ende des Semesters; Einf.Sitz. am 26.4.u. 17.5., 16 - 18 Uhr	2 st
P/WP WV (L)	HS	Der deutsche Einigungsprozeß als Organisationsproblem HF,NF,Wf (Wf ab 4.,HF/NF ab 5. Sem.) (Seminar)	Schroeder	Blockveranstaltung in zwei Blöcken; Einf.Sitz. am 20.4. und 27.4., 16-18 Uhr	2 st
P/WP WV (L)	HS	Das außen- u. sicherheitspolitische Entscheidungssystem der USA HF,NF,Wf,WiWi (Wf ab 4., HF/NF ab 5.Sem.)	Wilzewski	Fr 14 - 16	2 st
WV	HS	Examenscolloquium	EiBel	n. Vereinb.(14-tägl.,2st)	1 st
WV	HS	Examenscolloquium	Kröger	n. Vereinb.(14-tägl.,2st)	1 st
WV	HS	Doktorandencolloquium	Leggewie	n. Vereinb.(14-tägl.,2st)	1 st
WV	HS	Doktorandencolloquium	Fritzsche	n. Vereinb.(14-tägl.,2st)	1 st
WV	HS	Doktorandencolloquium	Neumann	n. Vereinb.(14-tägl.,2st)	1 st

Fortgeschrittenenveranstaltungen für das Grundwissenschaftliche Studium:

-	Herbert Marcuse und die 68er (Proseminar ab 2. Sem.)	Dörr	Fr 9 - 11	2 st
-	The U.S. Congress (Proseminar ab 2. Sem.)	Drechsler	Blockveranstaltung Einf.Sitz. am 22.4., 14-16 Uhr	2 st
-	Rassismus (Proseminar ab 2. Sem.)	Peter	Fr 11 - 13	2 st
-	Feminismus und Rassismus (Proseminar ab 2. Sem.)	Ruppert	Blockveranstaltung Einf.Sitz. am 20.4., 14-17 Uhr	2 st

Veranstaltungen für das Seniorenprogramm:

-	Verfassungsgeschichte der Bundesrepublik Deutschland (Vorlesung und Colloquium)	Kröger	Mo 9 - 12	3 st
---	---	--------	-----------	------

Institut für Soziologie

P/WP WV	GS	Einführung in die Soziologie der Erziehung Wf,GW (EinführungsVA)	Becker	Do 14 - 17	3 st
P/WP	GS	Arbeitsgruppen zur Einführung in die Soziologie der Erziehung	Becker	Do 17 - 18	1 st
P/WP WV	GS	Einführung in die Soziologie HF,NF,Wf,GW,WiWi,Geo,Erz.Wiss. (EinführungsVA)	Bergmann	Mo 9 - 12	3 st
WP WV	GS	Öffentlichkeit, Privatheit, Geheimnis HF,NF,Wf,GW (Proseminar)	Bergmann	Di 9 - 11	2 st

WP WV	GS	Transformation Mittel-Ost-Europas. Das Konzept der Zivilgesellschaft. HF,NF,Wf,WiWi,Geo,Erz.Wiss. (Proseminar)	Dubiel/ Benzler	Do 11 - 13	2 st
WP WV	GS	Texte zur Kritik der Massenkultur HF,NF,Wf,GW (Proseminar)	Dubiel	Di 14 - 16	2 st
WP WV (L)	GS	Soziologie der Entwicklungsländer HF,NF,Wf,WiWi,Geo,Erz.Wiss. (Proseminar)	Groffebert	Do 18 - 22 (14-täg.) Beginn s. Aushang	4 st
WP WV (L)	GS	Soziale Strukturen und räumliche Beziehung HF,NF,Wf,GW,WiWi,Geo,Erz.Wiss. (Proseminar)	Junge	Di 14 - 16	2 st
WP WV (L)	GS	Einführung in die Soziologie der Erziehung HF,NF,Wf,GW (Proseminar)	Kleemann	Fr 9 - 12	3 st
WP WV (L)	GS	Frauenspezifische Berufe für Soziolo- ginnen HF,NF,Wf (Proseminar)	Krüger	Zeit siehe Aushang	2 st
WP WV (L)	GS	Einführung in die Soziologie des Alters. Zur Situation alter Menschen in der BRD. HF,NF,Wf,GW (Proseminar)	Lamparter	Do 9 - 11	2 st
WP WV	GS	Texte zum sozialen Phänomen des "Intellektuellen" HF,NF,Wf,GW,Erz.Wiss. (Proseminar)	Reimann	Fr 9 - 11	2 st
WP WV (L)	GS	Adoleszenz: männlich-weiblich. Konflikte und Lösungen. HF,NF,Wf,GW,WiWi (Proseminar)	Ritter	Mo 14 - 16	2 st
WP WV	GS	Hermeneutische Dateninterpretation HF,NF,Wf (Proseminar)	Schneider	Mo 14 - 16	2 st
WP WV	GS	Makrosoziologie: Soziale Bewegungen und öffentliche Diskussion. HF,NF,Wf,GW (Proseminar)	Giesen	Do 11 - 13	2 st
WP WV (L)	HS	Empirie II HF,NF,Wf (Soz./Pol.) (Übung)	Bardeleben	Fr 11 - 13	2 st
WP WV	HS	Ausgewählte theoretische Texte für Examenskandidaten Wf,GW (Seminar)	Becker	Mi 11 - 13	2 st
WP WV	HS	Probleme der Elternbildung Wf,GW (Seminar)	Becker	Di 16 - 18	2 st
WP WV	HS	Altersgruppen und Kirche Wf,GW (Seminar)	Becker	Di 18 - 20	2 st
WP WV	HS	Texte zur Theorie der Sozialisation Wf,GW (Seminar)	Becker	Do 11 - 13	2 st
WP WV	HS	Kommunikation und Moral Wf,NF,Hf,GW (Seminar)	Bergmann/ Ayaß	Mo 14 - 16 od. 16 - 18	2 st
WP WV	HS	Theorien kollektiver Identität Wf,NF,Hf,GW,WiWi,Geo,Erz.Wiss. (Seminar)	Dubiel/ Giesen	Di 18 - 20	2 st
WP WV	HS	Mißachtung und Anerkennung. Texte zur Konzeption der Geschlechterbeziehung. Wf,NF,Hf,GW (Seminar)	Dubiel/ Ritter	Do 14 - 16	2 st
WP WV	HS	Probleme soziologischer Theoriebildung Wf,NF,Hf (Seminar)	Giesen	Di 16 - 18	2 st
WP WV	HS	Schule und Integration Wf,NF,Hf (Seminar)	Gronemeyer	Di 14 - 16	2 st

WP WV	HS	Einführung in die Soziologie der Entwicklungsländer WF, NF, HF, WiWi, Geo, Erz. Wiss. (Seminar)	Gronemeyer	Di 9 - 11	2 st
WP WV	HS	Auswertungsseminar zur Exkursion 'Buschleute im südlichen Afrika' HF, NF, WF, WiWi, Geo, Erz. Wiss. (Seminar)	Gronemeyer/ Rakelmann	Mi 18 - 22	4 st
WP WV (L)	HS	Zum Problem der Liquidierung des Subjekts durch die "Mikrophysik der Macht" und ihre subtilen technologischen Disziplinierungsprozesse in der Moderne. (Sozialwissenschaftliche, klinische und erziehungswissenschaftliche Aspekte.) HF, NF, WF, GW (Seminar)	Groß/Tzavaras	Zeit s. Aushang Blockveranstaltung	2 st
WP WV (L)	HS	Grundlagen qualitativer Sozialforschung: Die Interpretation nicht-sprachlicher Daten. HF, NF, WF (Seminar)	Lau	Mo 13 - 15	2 st
WP WV (L)	HS	EDV II HF, NF, WF (Übung)	Ohr	Mo 16 - 18	2 st
WP WV (L)	HS	Nomadismus HF, NF, WF (Seminar)	Rakelmann	Do 16 - 18	2 st
WP WV (L)	HS	Liebe, Sexualität, Partnerschaft, Kinderwunsch im Spiegel einer empirischen Jugenduntersuchung HF, NF, WF (Seminar)	Reimann/ Bardeleben/ Fieberg	Do 11 - 13	2 st
WP WV	HS	Die Alte und die Neue Rechte HF, NF, WF, GW (Seminar) (Beschränkt auf 40 Teilnehmer.)	Reimann	Fr 11 - 13	2 st
WP WV	HS	Die Rousseau-Rezeption in Europa HF, NF (Seminar)	Reimann	Fr 14 - 16	2 st
WP WV	HS	Die soziale Dimension der Zeit HF, NF (Seminar)	Reimann	Zeit s. Aushang Blockveranstaltung	
WP WV	HS	Alltagskommunikation HF, NF, WF (Seminar)	Schneider	Di 14 - 16	2 st
WV	HS	Forschungskolloquium	Bergmann	n. Vereinbarung	
WV	HS	Examenskolloquium	Giesen	n. Vereinbarung	2 st
WV	HS	Forschungskolloquium	Gronemeyer	Di 16 - 18	2 st

Institut für Didaktik der Gesellschaftswissenschaften

P	GS	Einführung in die Geschichte, Theorie und Didaktik der politischen Bildung II (Schwerpunkt: Didaktik der Wirtschaftslehre) L1, L2, L3, L5, HF, NF ab 2. Semester (Vorlesung)	Henning (L) Prote	Fr 9 - 11	2 st
P	GS	Übung zur Vorlesung "Einführung in die Geschichte, Theorie und Didaktik der politischen Bildung II (Schwerpunkt: Didaktik der Wirtschaftslehre)" L1, L2, L3, L5, HF, NF ab 2. Semester (Übung)	Tutor/in Tutor/in	wird bekanntgegeben	2 st 2 st
WP	HS	Soziales Lernen in der Schule sowie der außerschulischen Jugend- und Erwachsenenbildung L1, L2, L3, L5, HF, NF ab 3. Semester (Proseminar)	Eierdanz (L)	Di 18 - 20	2 st

WP	IIS	Vorurteil, Angst, Aggression – Sozialpsychologische Themen im politischen Unterricht L1, L2, L3, L5, HF, NF ab 3. Semester (Proseminar)	George	Do 16 – 18	2 st
WP	HS	Sachunterricht heute L1 ab 3. Semester (Proseminar)	Prote	Di 16 – 18	2 st
WP	HS	Sachunterricht, Aspekt Gesellschaftslehre in der Grundschule L1 ab 3. Semester (Proseminar)	Prote	Di 9 – 12	3 st
WP	HS	Europäische Integration und politische Bildung L2, L3, HF, NF ab 3. Semester (Proseminar)	Sander	Mo 18 – 20	2 st
P/WP WV	HS	Modernisierungstheorien HF, NF, WF (WF ab 4., HF/NF ab 5. Sem.) (Seminar)	Baringhorst Bullmann Henkenborg (L)	Mo 18 – 21	3 st
WP	HS	Schulbücher und andere Medien im politischen Unterricht L1, L2, L3, L5, HF, NF ab 3. Semester (Seminar)	Mickel (L)	Mo 9 – 11	2 st
P	GS	Nachbereitung des Fachpraktikums Sozialkunde, verpflichtend für TeilnehmerInnen des Fachpraktikums L2, L5 (Proseminar)	George	nach Vereinbarung	2 st
P	GS	Nachbereitung des Fachpraktikums Sozialkunde, verpflichtend für TeilnehmerInnen des Fachpraktikums L3 (Proseminar)	Henkenborg	Blockveranstaltung	2 st
P	GS	Nachbereitung des Fachpraktikums Sozialkunde, verpflichtend für TeilnehmerInnen des Fachpraktikums L1 (Proseminar)	Prote	Blockveranstaltung	3 st
WV	HS	Kolloquium für Examenskandidaten ab 5. Semester	George	Fr 14 – 16	2 st
WV	HS	Kolloquium für Examenskandidaten ab 5. Semester	Sander	Blockveranstaltung, Termin nach Vereinbarung; Vorbesprechung; Mo., 25.4., 20 Uhr s.t.	

Veranstaltungen für das Seniorenprogramm:

- Vorurteil, Angst, Aggression – Sozialpsychologische Themen im politischen Unterricht	George	Do 16 – 18	2 st
- Europäische Integration und politische Bildung	Sander	Mo 18 – 20	2 st

Zusatzprogramm des Fachbereichs 03 für Lehramtsstudierende:

- Gießener Projekt (I): Suche nach einer Schule der Zukunft – nach einem Lehramtsstudium der Zukunft. Kooperationsveranstaltung von Studierenden und Lehrenden. L1, L2, L3, L5. Praktikumserfahrung erwünscht.	Studierende und Lehrende	Vorbesprechung Do 22.4., 18 Uhr s.t. Phil.II, Haus B, R.030, 3 st.
- Gießener Projekt (II): Praxisbezogener, integrativer Sachunterricht, alternative Unterrichtsmethoden zur Erarbeitung des Themas Rassismus, Kooperationsveranstaltung von Studierenden und Lehrenden. L1, L2, L3, L5. Praktikumserfahrung erwünscht.	Studierende und Lehrende	s. Ankündigung Phil.II, Haus B und Haus E Eingangshalle, 2 st.

s. Aushänge mit Projektplanung und Literatur ab 15.3.93, Eingangshallen Haus E und Haus B (Phil. II)

Fachbereich 04 — Erziehungswissenschaften

Veranstaltungsart

V = Vorlesung
 S = Seminar
 OS = Oberseminar
 EF = Einführende Veranstaltung
 U = Übung

KO = Kolloquium
 PR = Praktikum
 HO = Hospitation
 EX = Exkursion

Angabe des Studienganges

L1 = Lehramt an Grundschulen
 L2 = Lehramt an Haupt- und Realschulen (P/AL = Fachgebiet Polytechnik/Arbeitslehre und ihre Didaktik)
 L3 = Lehramt an Gymnasien
 L4 = Lehramt an berufsbildenden Schulen
 L5 = Lehramt an Sonderschulen
 L = alle Lehrämter
 HF = Hauptfach (Magister/Diplom)
 NF = Nebenfach (für Magister- und Diplomstudiengänge und als Wahlfach (WF) für Dipl.-Ök., Dipl.-oec.troph., Dipl.-agr.ing.)

Ferner ist das Studium der Erziehungswissenschaft - auch das einzelner Studienschwerpunkte - als Studienelement möglich.

Studienbereiche und Studienschwerpunkte	Studiengänge						
	HF ²⁾	NF ⁴⁾	L1 ⁵⁾	L2 ⁵⁾	L3 ⁵⁾	L4 ⁶⁾	L5 ⁷⁾
EW I,1 = Einführung in die Erziehungswissenschaft	x	x	x	x	x	x	x
EW I,2 = Pädagogische Berufe	x	x					x
EW I,3 = Wirklichkeitsbereiche der Erziehung und Bildung	x	x	x ⁹⁾	x ⁹⁾	x	x	x
EW I,4 = Theorien der Erziehung und Bildung	x	x					x
EW I,5 = Theorien des Lehrens und Lernens	x	x	x ⁹⁾	x ⁹⁾	x		x
EW I,6 = Probleme der Erziehung und Bildung in geschichtlicher und vergleichender Sicht	x	x	x ⁹⁾	x ⁹⁾		x	x
EW I,7 = Wissenschaftstheorie und Methodologie	x	x					x
EW II,1 = Schule							
EW II,2 = Erwachsenenbildung und außerschulische Jugendbildung							
EW II,3 = Berufliches/betriebliches Ausbildungswesen						x ⁶⁾	
EW II,4 = Heil- und Sonderpädagogik/Sonderpäd. Einrichtungen							x ⁷⁾
EW II,5 = Vergleichende Erziehungswissenschaft/Ausländerpädagogik	x ³⁾						
EW II,6 = Pädagogik der Elementar- und Primarstufe			x ⁸⁾				
EW II,7 = Pädagogische Anthropologie							
EW II,8 = Geschichte der Pädagogik							
EW II,9 = Empirische Pädagogik - Unterrichtsforschung - Hochschuldidaktik							
EW II,10 = Didaktik der P/AL				x ¹⁰⁾			x ¹⁰⁾

Veranstaltungstitel
Name des Lehrenden
Veranstaltungszeit und Veranstaltungsort
Veranstaltungsbeginn

Zuordnung zu den Studienordnungen

Das Studium der Erziehungswissenschaft gliedert sich in folgende Bereiche:

1. Erziehungswissenschaft I (EW I) = Grundstudium
2. Erziehungswissenschaft II₁ (EW II) = Hauptstudium
3. Exkursionen und Praktika

Zuordnung zur Zwischenprüfungsordnung vom 18.5.1990 (nur für HF-/NF-Studierende des Magisterstudiengangs)

- ZPO 1 = Erziehungswissenschaft
ZPO 2 = Geschichte der Pädagogik
ZPO 3 = Einführung in die empirische Pädagogik
ZPO 4 = Pädagogische Jugendkunde und Entwicklungslehre
ZPO 5 = Außerschulische Pädagogik

x Zu erwerbender Leistungsnachweis.

- 1) Hier nicht aufgenommen - s. jeweilige Studienordnung.
- 2) Im Grundstudium des Magisterstudiengangs Erziehungswissenschaft ist zusätzlich ein Leistungsnachweis in Statistik zu erwerben und sind zusätzlich 14 von insgesamt 30 SWS ohne Leistungsnachweis im Studienbereich EW I zu belegen. Im Grundstudium des Diplomstudiengangs Erziehungswissenschaft ist zusätzlich ein Leistungsnachweis in Statistik zu erwerben und sind zusätzlich 20 von insgesamt 36 SWS ohne Leistungsnachweis im Studienbereich EW I zu belegen.
- 3) Im Hauptstudium des Magisterstudiengangs Erziehungswissenschaft sind sieben Leistungsnachweise aus dem Studienbereich EW II - insbesondere aus dem gewählten Studienschwerpunkt - zu erwerben und zusätzlich 16 von insgesamt 30 SWS ohne Leistungsnachweis aus dem Studienbereich EW II zu belegen. Im Hauptstudium des Diplomstudiengangs Erziehungswissenschaft sind 10 SWS aus dem Studienbereich EW I zu belegen und ist darin ein Leistungsnachweis zu erwerben, sind im gewählten Studienschwerpunkt (EW II,1 oder EW II,2 oder EW II,3 oder EW II,4) 14 SWS zu belegen und drei Leistungsnachweise zu erwerben und sind 12 SWS im hinzugewählten Wahlpflichtfach (u.a. EW II,5 oder EW II,7) zu belegen und drei Leistungsnachweise zu erwerben.
- 4) 26 von insgesamt 40 SWS können nach freier Wahl aus EW I und/oder EW II belegt werden.
- 5) 4 von insgesamt 10 SWS können nach freier Wahl aus EW I und/oder EW II belegt werden.
- 6) 4 von insgesamt 10 SWS des Teilstudiengangs Allgemeine Erziehungswissenschaft können nach freier Wahl aus EW I und/oder EW II mit Ausnahme von EW II,3 belegt werden. Der Teilstudiengang Berufs- und Wirtschaftspädagogik (EW II,3) umfaßt gleichfalls 10 SWS, in denen zwei Leistungsnachweise zu erwerben sind.
- 7) Im Grundstudium sind acht Leistungsnachweise zu erwerben und zusätzlich 8 von insgesamt 24 SWS aus dem Studienbereich EW I ohne Leistungsnachweis zu belegen. Im Hauptstudium sind vier Leistungsnachweise aus der obligaten Fachrichtung 'Verhaltensgestörte' und vier Leistungsnachweise aus der gewählten Fachrichtung 'Lernbehinderte'/'Praktisch Bildbare' zu erwerben und je 10 von insgesamt jeweils 18 SS in jeder der beiden Fachrichtungen aus dem Studienschwerpunkt EW II,4 ohne Leistungsnachweis zu belegen.
- 8) In der Allgemeinen Grundschuld Didaktik sind gemäß Auflistung in § 7 Absatz 1 der Studienordnung sechs Leistungsnachweise zu erwerben; die verbleibenden 4 SWS von insgesamt 16 SWS sind im Studienschwerpunkt 'Pädagogik und Didaktik der Elementar- und Primarstufe' (EW II,6) ohne Leistungsnachweis zu belegen.
- 9) Eine Wahlpflichtveranstaltung mit Leistungsnachweis ist in EW I,3 oder in EW I,6, die andere in EW I,4 oder in EW I,5 zu belegen.
- 10) Didaktik der Polytechnik/Arbeitslehre ist im Rahmen des Wahlfachstudiums mit 10 SWS zu studieren. Das Nähere regelt die Studienordnung.

Einführende Veranstaltungen

EF	HF NF L	Einführung in die Erziehungswissenschaft EW I,1; ZPO 1	Klinke	Di 9-11, 2st., Philosophikum II, Haus B, Raum 116	20.4.
EF	HF NF L	Einführung in die Erziehungswissenschaft EW I,1; ZPO 1	Schulz	Mo 8-10, 2st., Philosophikum II, Haus B, Raum 030	19.4.
EF	HF L1 L2 L5	Einführung in die Erziehungswissenschaft unter Berücksichtigung der Heil- und Sonderpädagogik EW I,1; ZPO 1	Vernooij	Do 11-13, 2st., Philosophikum II, Haus B, Raum 030	22.4.

Arbeits-, Berufs- und Wirtschaftspädagogik

	L4 HF NF WF	Semestereinführungsveranstaltung zum Programm der Arbeits-, Berufs- und Wirtschaftspädagogik (für alle Studierenden der ABW und L4) EW II,3	Sembill Mitarbeiter	Mo 11-13, 2st., Philosophikum II, Haus B, Raum 030	Nur am 19.4.
V	L4 HF NF WF	Berufsbildungspolitik und Berufsbil- dungsrecht EW II,3	Sembill	Fr 11-11.45, 1st., Philosophikum II, Haus B, Raum 030	23.4.
V	L4 HF NF WF	Planung und Durchführung von Lehr- Lernprozessen in der Berufsausbildung EW II,3	Sembill	Fr 12.15-13.45, 2st., Philosophikum II, Haus B, Raum 030	23.4.
S	L4 HF NF WF	Beschreibungs- und Beurteilungsprobleme von Unterrichts- und Unterweisungspro- ben unter didaktischen und forschungs- methodischen Aspekten EW II,3	Sembill	Di 14-16.30, 3st., Philosophikum II, Haus B, Raum 209	20.4.
OS	L4 HF NF WF	Aktuelle Forschungsfragen der ABW (Diplomanden, Promovenden und forschungs- orientierte Externe) - nach persönlicher Anmeldung EW II,3	Sembill	Di 18-20, 2st., Philosophikum II, Haus B, Raum 116	20.4.
S	L4 HF NF WF	Selbststeuerung: Voraussetzung, Inhalt Methode oder Lehrziel? EW II,3	Wuttke/Hilberg	Di 12.15-13.45, 2st., Philosophikum II, Haus B, Raum 209	20.4.
S	L4 HF NF WF	Unterweisung in der betrieblichen Aus- bildung EW II,3	Hilberg/Wuttke	Do 12.15-13.45, 2st., Philosophikum II, Haus B, Raum 018	22.4.
S	L4 HF NF WF	Unterricht an beruflichen Schulen EW II,3	Schiller	Mo 16-18, 2st., Philosophikum II, Haus B, Raum 209	19.4.
HO	L4 HF NF WF	Berufsschulhospitationspraktikum gem. Prüfungsordnung - Planung und Kontrolle EW II,3	Sembill Mitarbeiter	Mo 16-17, 1st., Philosophikum II, Haus B, Raum 116	Nur am 12.7.93
O	L4 HF NF WF	Trainingsprogramm z.B. zum komplexen Problemlösen, compu- terunterstützte Planspiele und Bewälti- gung von emotionalen Prozessen EW II,3	Sembill Mitarbeiter	Zeit und Ort gem. Vereinbarung in den Seminaren Wuttke/ Hilberg und Sembill	
EX	L4 HF NF WF	Berufspädagogische Exkursion EW II,3	Sembill Mitarbeiter	ganztäglich Zeit und Ort s. Aus- hang	

Bildungsforschung und Pädagogik des Auslands

V	L1	Zur Theorie der Grundschule EW II,6; ZPO 1	Klaßen	Fr 9-11, 2st., Philosophikum II, Haus B, Raum 030	23.4.
V	L HF NF	Zur Problematik des Unterrichts in der Grundschule: Anschauungsprinzip, Gesamtunterricht, Lernfelder EW I,4 (EW II,6); ZPO 1	Helpfenbein	Do 9-11, 2st., Philosophikum II, Haus B, Raum 209	22.4.
V	L HF NF	Maria Montessori - Person, Werk, Wirkung EW I,4 (EW II,7); ZPO 2	Widmann	Fr 8-9, 1st., Philosophikum II Haus B, Raum 030	23.4.
S	L1 HF	Aufgabenbereiche des Grundschullehrers Das erste Schuljahr EW II,6 (EW I,2); ZPO 1 Teilnahmebegrenzung: 30 Stud.	Klaßen	Fr 11-13, 2st., Philosophikum II, Haus B, Raum 216	23.4.
S	L1	Der Sachunterricht Teilnahmebegrenzung: 30 Stud. (EW I,3 (EW II,8); ZPO 1	Klaßen	Mi 9-11, 2st., Philosophikum II, Haus B, Raum 216	21.4.
S	L1 HF	Grundschule im internationalen Vergleich: Erziehung und Unterricht in einer französischen Grundschule (mit Exkursion u. als Kompaktveranst.) EW I,6 (EW II,5), ZPO 1 Teilnahmebegrenzung: 15 Stud.	Klaßen	Vorbereitung: Mo 19.4., 16 Uhr, Philosophikum II, Haus B, Raum 221	
S	L1	Kompaktseminar Lehr- und Lernformen in der Grund- schule: Der Sachunterricht EW I,3 (EW II,6); ZPO 1 (Anmeldung nach Vorbereitung) Teilnahmebegrenzung: 30 Stud.	Skiera	Fr 18-22, 4st., Philosophikum II, Haus B, Raum 030	23.4.
S	L HF NF	Proseminar Zur Problematik des Unterrichts in der Grundschule: Aufgabenbereiche des Grundschullehrers: Lernorganisation als Element der Grundschularbeit EW I,5 (EW II,6); ZPO 1 Teilnahmebegrenzung: 60 Stud.	Helpfenbein	Do 11-13, 2st., Philosophikum II, Haus B, Raum 209	22.4.
S	L HF NF	Lehr- und Lernformen in der Grundschule: Schreibunterricht und Umwelterfahrung EW I, 5 (EW II,6); ZPO 1 Teilnahmebegrenzung: 60 Stud.	Helpfenbein	Mi 11-13, 2st., Philosophikum II, Haus B, Raum 209	21.4.
S	HF L	Grundfragen der Erziehungswissenschaft Anthropologie des Kindes und Theorie der Schule - ein pädagogisches Spannungsfeld EW I,4 (EW II,7); ZPO 4 Teilnahmebegrenzung: 60 Stud. Anmeldung und Vorbereitung: Mi 21.4., 9.00 Uhr	Helpfenbein	Mi 9-11, 2st., Philosophikum II, Haus B, Raum 209	21.4.
S	HF NF	Lebenslauf und Erziehung - Lernen in den verschiedenen Phasen des Lebens (nur für Studierende im Hauptstudium) EW II,7	Seidenfaden	Fr 8.30-12, 4st., Philosophikum II, Haus B, Raum 116	23.4. (vierzehn- täglich)
S	HF NF	Lehren und Lernen in der Erwachsenen- bildung EW I,5 (EW II,2); ZPO 5 Teilnahmebegrenzung: 20 Stud.	Löhmer	Mo 11-13, 2st., Philosophikum II, Haus B, Raum 109	19.4.

4

S	HF NF L	Vorurteile und Fremdenfeindlichkeit bei Kindern und Jugendlichen - Chancen und Grenzen Interkultureller Erziehung EW I,3 (EW II,5); ZPO 1 Teilnahmebegrenzung: 30 Stud.	Fischer	Mi 11-13, 2st., Philosophikum II, Haus B, Raum 216	21.4.
S	L HF	Pädagogischer Zeitgeist im europäischen Verbund - frankophone Länder Europas EW I,6 (EW II,5); ZPO 2 Teilnahmebegrenzung: 30 Stud.	Spies-Bong	Mi 14-16, 2st., Philosophikum II, Haus B, Raum 221	21.4.
S	L1	Europäische Schulen im Vergleich - Ausgangspunkt Belgien EW I,6 (EW II,6); ZPO 1 Teilnahmebegrenzung: 30 Stud.	Spies-Bong	Do 9-11, 2st., Philosophikum II, Haus B, Raum 221	22.4.
S	L HF	Wertbezogene Erziehung als Befreiung (unter Einbeziehung ausgewählter Texte aus romanisch-philosophischen Ansätzen) EW II,5 (EW II,7); ZPO 1 Teilnahmebegrenzung: 30 Stud.	Spies-Bong	Do 14-16, 2st., Philosophikum II, Haus B, Raum 221	22.4.
S	L1	Seminar mit Hospitation: Die belgische Schule im europäischen Raum - Ansätze zur Reflexion anhand einer Hospitation in Belgien Hospitations-Termin: 16.-19.5.93 EW I,6 (EW II,6); ZPO 1 Teilnahmebegrenzung: 30 Stud.	Spies-Bong	Fr 9-11, 2st., Philosophikum II, Haus B, Raum 221	23.4.
S	L1 HF NF	Formen der Elementar- und Primärerziehung im internationalen Vergleich: Grundschule in der Türkei und das Problem der türkischen Migrantenkinder in hessischen Primarschulen EW II,6; ZPO 1 (Persönliche Anmeldung am 20.u.21.4., 14.00-16.00 Uhr, Raum 211, Haus B, erforderlich)	Abali	Do 14-16, 2st., Philosophikum II, Haus B, Raum 216	22.4.
S	L1	Blockseminar Schulschwierige Kinder EW I,3; ZPO 1	Edlinger	Mo-Fr 18-22, 4st., Sa 9-13, (Termin wird noch bekanntgegeben) Philosophikum II, Haus B, Raum 221	
S	L1	Lehr- und Lernformen in der Grundschule EW II,6 (EW I,5); ZPO 1 Teilnahmebegrenzung: 30 Stud.	N.N.	Mo 9-11, 2st., Philosophikum II, Haus B, Raum 221	19.4.
S	L1 HF	Aufgabenbereiche des Grundschullehrers EW II,6 (EW I,2); ZPO 1 Teilnahmebegrenzung: 30 Stud.	N.N.	Mo 11-13, 2st., Philosophikum II, Haus B, Raum 221	19.4.
S	L1 HF	Entwicklung der Grundschule EW II,6; (EW I,6); ZPO 1 Teilnahmebegrenzung: 30 Stud.	N.N.	Di 9-11, 2st., Philosophikum II, Haus B, Raum 216	20.4.
S	L1 HF	Entwicklung der Grundschule EW II,6 (EW I,6); ZPO 1 Teilnahmebegrenzung: 30 Stud.	N.N.	Di 11-13, 2st., Philosophikum II, Haus B, Raum 216	20.4.
S	L1	Proseminar Zur Theorie der Grundschule EW II,6; ZPO 1 Teilnahmebegrenzung: 60 Stud.	N.N.	Do 14-16, 2st., Philosophikum II, Haus B, Raum 109	22.4.
S	L1	Aufgabenbereiche des Grundschullehrers: Lernraumgestaltung - Ein Werkstattseminar (teilw. an der Schule in Gladenbach-Weidenhausen) EW II,6 (EW I,2); ZPO 1 Teilnahmebegrenzung: 30 Stud.	Hamel	Vorbereitung Mi 21.4., 16 Uhr Philosophikum II, Haus B, Raum 221	

S	L1	Lehr- und Lernformen in der Grundschule EW II,6, (EW I,5); ZPO 1 Teilnahmebegrenzung: 30 Stud.	A. Wittig	Mo 11-13, 2st., Philosophikum II, Haus B, Raum 216	19.4.
S	L1	Lehr- und Lernformen in der Grundschule EW II,6, (EW I,5); ZPO 1 Teilnahmebegrenzung: 30 Stud.	A. Wittig	Do 14-16, 2st., Philosophikum II, Haus B, Raum 116	22.4.
S	L1	Proseminar "Zur Theorie der Grundschule" EW II,6; ZPO 1 Teilnahmebegrenzung: 60 Stud.	Traub	Mo 11-13, 2st., Philosophikum II, Haus B, Raum 209	19.4.
S	L1	Proseminar "Zur Theorie der Grundschule" EW II,6; ZPO 1 Teilnahmebegrenzung: 60 Stud.	Traub	Mi 11-13, 2st., Philosophikum II, Haus B, Raum 221	21.4
S	L1	Proseminar "Zur Theorie der Grundschule" EW II,6; ZPO 1 Teilnahmebegrenzung: 60 Stud.	Traub	Do 11-13, 2st., Philosophikum II, Haus B, Raum 109	22.4
S	L1	Proseminar "Zur Theorie der Grundschule" EW II,6; ZPO 1 Teilnahmebegrenzung: 60 Stud.	Traub	Fr 11-13, 2st., Philosophikum II, Haus B, Raum 209	23.4.
S	L1	Lehr- und Lernformen in der Grundschule Singen macht Spaß EW II,6 (EW I,5); ZPO 1 Teilnahmebegrenzung: 30 Stud.	Schreiner	Ort und Zeit nach Vereinbarung (Aushang beachten)	
OS	HF NF L	Der Weg ins Leben - Kristalli- sationspunkt pädagogischer Anthropologie II EW II,7 (EW I,3); ZPO 1	Löhmer	Mi 11-13, 2st., Philosophikum II, Haus B, Raum 109	21.4.
OS	L1 HF	Ansätze zu einer kritisch-konstruktiven Rezeption der Jenaplan-Pädagogik Peter Petersens II(ab 5. Semester bzw. ab Zwischenprüfung) EW I,6 (EW II,8); ZPO 1 Teilnahmebegrenzung: 15 Stud.	Seyfarth- Stubenrauch	Di 11-13, 2st., Philosophikum II, Haus B, Raum 221	20.4.
KO	HF	Doktoranden- und Magister- Kolloquium	Klaßen	Ort und Zeit nach Vereinbarung	
KO	L1 HF	Schule als Ort pädagogischer Erfahrungen Seminar im Rahmen des Kontaktlehrer und -Lehrerinnen-Projektes EW II,1 (EW II,6)	Klaßen, Seyfarth- Stubenrauch, und Mitarbeiter	Fr 14-16, 2st., Philosophikum II, Haus B, Raum 221	7.5.
KO	L1 HF	Examenskolloquium Verbindliche Teilnahme für sämtliche Studierende, deren Examensarbeit von Prof. Klaßen betreut wird (Persönliche Anmeldung)	Klaßen, Seyfarth- Stubenrauch, A. Wittig u.a.	Ort und Zeit nach Vereinbarung (Aushang beachten)	
KO	L1	Reformpädagogisches Kolloquium in Schloß Rausichholzhausen Hinweis: Bestehende Gruppe EW II,1 (EW I,4); ZPO 1	Klaßen, Seyfarth- Stubenrauch, A. Wittig u.a.	14.-17. Juni	
PR	L1	Praktikumsnachbereitende Veran- staltung EW II,6	Klaßen	Mo 14-16, 2st., Philosophikum II, Haus B, Raum 222	19.4.
PR	L1	Praktikumsvorbereitende Veran- staltung EW II,6	N.N.	Ort und Zeit werden noch bekanntgegeben	
PR	L1	Grundschuldidaktisches Praktikum EW II,6	N.N.	Ort und Zeit werden noch bekanntgegeben	
PR	L1	Praktikumsvorbereitende Veran- staltung EW II,6	Hamel	Ort und Zeit nach Vereinbarung	

PR	L1	Grundschuldidaktisches Praktikum EW II,6	Hamel	Ort und Zeit nach Vereinbarung	
PR	L1	Praktikumsnachbereitende Veranstaltung EW II,6	Hamel	Ort und Zeit nach Vereinbarung	
PR	L1	Praktikumsvorbereitende Veranstaltung EW II,6	Traub	Do 14-16, 2st., Philosophikum II, Haus B, Raum 222	22.4
PR	L1	Grundschuldidaktisches Praktikum EW II,6	Traub	Ort und Zeit nach Vereinbarung	
PR	L1	Praktikumsnachbereitende Veranstaltung EW II,6	Traub	Ort und Zeit nach Vereinbarung	
PR	L1	Praktikumsnachbereitende Veranstaltung EW II,6	Seyfarth- Stubenrauch	Ort und Zeit nach Vereinbarung in der bestehenden Gruppe	
PR	L1	Praktikumsnachbereitende Veranstaltung EW II,6	Eckerscham Flocke Grundey Heinisch Fink Gaude Graffmann Henkel Klain Seifert Möller-Moldenhauer Scholz Krieger Koch	Ort und Zeit nach Vereinbarung (Aushang beachten)	

Heil- und Sonderpädagogik

V	L5 HF	Sprachentwicklung aus sonderpädagogischer Sicht EW II,4	Flehinghaus	Mi 8-9, 1st., Philosophikum II, Haus B, Raum 109	21.4.
V	L5 HF	Zur geschichtlichen Entwicklung der Lernbehindertpädagogik EW II,4	Mückenhoff	Di 16-17, 1st., Philosophikum II, Haus B, Raum 116	20.4.
V	L5 HF	Therapeutische Grundkonzepte und ihre sonderpädagogische Umsetzung I - Die Psychoanalyse - EW II,4	Vernooij	Di 11-13, 2st., Philosophikum II, Haus B, Raum 109	20.4.
S	L5 HF	Institutionen der sprachlichen Sondererziehung und Rehabilitation EW II,4	Flehinghaus	Mi 9-11, 2st., Philosophikum II, Haus B, Raum 109	21.4.
S	L5 L1	Lesenlernen in der Schule für Lernhilfe EW II,4 (EW I,5)	Mückenhoff	Mo 14-16, 2 st., Philosophikum II, Haus B, Raum 116	19.4.
S	L5 HF	Zur psychosozialen Situation von Familien mit einem geistig- behindertem Kind EW II,4	Mückenhoff	Mo 16-18, 2st., Philosophikum II, Haus B, Raum 116	19.4.
S	L5 HF	Kommunikationsförderung bei Praktisch Bildbaren EW II,4	Mückenhoff	Di 14-16, 2st., Philosophikum II, Haus B, Raum 116	20.4.
S	L5 HF	Einzelphänomene von Verhaltensstörung I - Ernährungsstörungen (Anorexia/Bulimia) - EW II,4 (EW I,3)	Vernooij	Di 14-15, 1st., Philosophikum II, Haus B, Raum 030	20.4.
S	L5 HF	Die Förderung schwerst(mehrfach)- behinderter Kinder und Jugendlicher EW II,4	Vernooij	Mi 9-11, 2st., Philosophikum II, Haus B, Raum 101	21.4.

KO	L5 HF	Examenskolloquium Persönliche Anmeldung! EW II,4	Mückenhoff	Zeit und Ort nach Vereinbarung	
KO	L5 HF	Examenskolloquium (nur für Examenskandidaten WS 93/94) EW II,4	Vernooij	Mi 12-13, 1st., Philosophikum II, Haus B, Raum 101	21.4.
PR	L5	Nachbereitende Veranstaltung für Hauptpraktikanten (Lernbehinderte und Praktisch Bildbare)	Ziegler	Zeit und Ort nach Vereinbarung	

Pädagogische Grundlagen - und Unterrichtsforschung

Wir bitten, zusätzlich die Anmeldebedingungen für die Veranstaltungen (s. Schwarzes Brett) zu beachten.

Interessenten an den Lehrveranstaltungen des Instituts werden gebeten, sich in die diesbezüglichen Listen im Sekretariat von Frau Pfeiffer - Gebäude B, Raum 207, Mo-Fr 9-12 Uhr - und im Sekretariat von Frau N.N. - Gebäude B, Raum 016, Mo-Fr 9-12 Uhr - einzutragen. Die Listen hängen ab 05.04.1993 aus.

Für die Lehrveranstaltungen des Instituts gibt es zusätzlich ein Kommentiertes Vorlesungsverzeichnis, das vor Semesterbeginn im Sekretariat des Instituts erhältlich ist.

	HF NF L	Einführungsveranstaltung zum Semester- programm des Instituts	Prell/Hain/ Klinke/Reintges	Mo 13-14, 1st., Philosophikum II, Haus B, Raum 030	Nur am 19.4.
S	HF	Statistik EW I,7	Diehl	Mo 11-13, 2st., Philosophikum II, Haus B, Raum 018	19.4.
S	HF L	Grundlagen und ausgewählte Praxis- probleme des Rollenspiels (Begrenzte Teiln.zahl, s. Aushang) EW I,3 (EW II,1); ZPO 5	Hain	Mo 16-18, 2st., Philosophikum II, Haus B, Raum 018	19.4.
S	HF NF L	Ganzheitliches Lehren und Lernen - II: Modelle und Praxisbeispiele EW I,5 (EW II,2); ZPO 1	Imschweiler	Di 18-20, 2st., Philosophikum II, Haus B, Raum 018	20.4.
S	HF NF L	Kinder müssen gewagt werden - Hermann Lietz und die Landerziehungsheimbewe- gung als Beispiel der Reformpädagogik und ihres Wandels in der Zeit EW I,2 (EW I,6); ZPO 2	Kindscher	Di 16-18, 2st., Philosophikum II, Haus B, Raum 018	20.4.
S	HF L	Pädagogik der Spiel- und Arbeitsmittel EW I,4 (EW I,5); ZPO 1	Klinke	Do 9-11, 2st., Philosophikum II, Haus B, Raum 018	22.4.
S	L	Soziale Wahrnehmung und Interaktion in der Schule (Begrenzte Teiln.zahl, s. Aushang) EW I,5; (EW I,2), ZPO 1	Reintges	Mo 14-16, 2st., Philosophikum II, Haus B, Raum 018	19.4.
S	L2 L3 L4	Die Odenwaldschule - Modell für eine Schule von morgen? EW I,3 (EW I,5)	Schulz	Mi 8-10, 2st., Philosophikum II, Haus B, Raum 005	21.4.
PR	L	Jungen und Mädchen im Unterricht. Praktikumsvorbereit. Veranstaltung mit Schulpraktikum (Termine s. Aushang neben Raum 018)	Hain	Verbindlicher Kontakt- termin am 3.5.93, 13.00 Uhr, Philosophikum II, Haus B, Raum 018	3.5.
PR	HF	Erziehungswissenschaftliches Forschungspraktikum EW I,7; ZPO 3	Prell	4st., Zeit und Ort nach Vereinbarung	
PR	HF	Erziehungswissenschaftliches Praktikum für Magister- und Diplomstudenten	Schulz	Zeit und Ort nach Vereinbarung	
PR	L4	Sozialpädagogisches Praktikum	Schulz	Zeit und Ort nach Vereinbarung	

4

EX	HF NF L	Eintagesexkursionen im Zusammenhang mit den Semesterthematiken	Schulz	Zeit und Ort nach Vereinbarung
	HF NF L	Führung durch die Gießener Spielmittelsammlung (s. Aushang und Anmeldeliste neben Raum 018)	Klinke	Treffpunkt: Stephanstraße 41 nur am 15.7.1993 (wird noch bekanntgegeben)

Bezüglich weiterer Veranstaltungen des Instituts bitte Aushänge beachten!

Polytechnik/Arbeitslehre und ihre Didaktik

		Semestereinführung	Beinke/ Wascher	Di 13 Uhr Philosophikum II, Haus B, Raum 002	Nur am 20.4.
KO	HF L1 L2	Kolloquium für Lehramts-, Master- und Dipl. Kand. und Doktoranden	Beinke	Mi 9-11, 2st., Philosophikum II, Haus B, Raum 002	21.4.
S	L2 L5	Der Beruf als Situationsfeld der Arbeitslehre EW I,5 (EW II,10); ZPO 1	Beinke	Di 16-18.30, 3st., Philosophikum II, Haus B, Raum 109	27.4.
S	L1 L2 L5	Wirtschaftsdidaktik im Rahmen der Arbeitslehre (AL-Schwerpunkt Ökonomie) EW I,5 (EW II,10); ZPO 1	Beinke/ Wascher	Di 14-16, 2st., Philosophikum II, Haus B, Raum 109	27.4.
S	HF NF L	Umwelterziehung für Lehramtsstudenten (Grund- u. Spezialkurs) (AL-Schwerpunkt Soz.-ökol.) EW II,10 (EW I,3); ZPO 1	Wascher	Mo 14-16, 2st., Philosophikum II, Haus B, Raum 109	26.4.
PR	L2 L5	Praktikumsnachb. Veranstaltung	Wascher	Mo 16-18, 2st., Philosophikum II, Haus B, Raum 109	26.4.
S EX	L1 L2 L5	Bildungs- u. Berufsentscheidungen bei Schülern und Auszubildenden (mit Exkursion) EW I,3 (EW II,1)	Schaefer	Zeit und Ort siehe Aushang	
S EX	L5	Arbeitslehre im sonderpäd. Lehramtsstudium (mit Exkursion) EW II,1 (EW II,2)	Beinke/ Wascher/ Ziegler	Zeit und Ort siehe Aushang Vorbesprechung: 20.4., 13 Uhr s.t., Philosophikum II, Haus B, Raum 002	
EX	L1 - L5	Exkursion für Studenten der Arbeitslehre in das Deutsche Museum München (12.7.-17.7.93)	Beinke/ Wascher	Anmeldung und Vorbesprechung s. Aushang	
S	L1 - L5	Exkursion in das Deutsche Museum (Vorbereitungsseminar)	Beinke/ Wascher	Do 9-11, 2st., Philosophikum II, Haus B, Raum 002	22.4.
S	HF NF	Kommunikationskompetenz als Schlüsselqualifikation in der betrieblichen Weiterbildung EW I,2 (EW II,2); ZPO 5	Hohenbild	Vorbesprechung: Di 20.4., 14 Uhr s.t., Philosophikum II, Haus B, Raum 002 Zeit und Ort s. Aushang	
EX	HF NF	Erkundung beruflicher Chancen von Dipl. Päd. (Exkursion)	Beinke	ganztägig, Zeit und Ort s. Aushang	

Zusatzprogramm des Fachbereichs 03 für Lehramtsstudierende:

Siehe Aushänge mit Projektplanung und Literatur ab 15.03.93, Eingangshallen Haus E und Haus B (Phil.II)
Nähere Angaben s. am Ende des Veranstaltungsteiles des Fachb. 03.

Gießener Universitätsschriften

Im Rahmen der Schriftenreihe der Justus-Liebig-Universität Gießen sind bisher folgende Bände erschienen:

Band 1:

Jürgen Leib: Justus-Liebig-Universität, Fachhochschule und Stadt. Probleme des Zusammenhangs zwischen Hochschul- und Stadtentwicklung aufgezeigt am Beispiel der Universität Gießen. Gießen 1975, 192 S., 7,80 DM

Band 2:

Beiträge zur pädagogischen Psychologie der Sekundarstufe
Herausgegeben von Albert Spitznagel und Eberhardt Todt. (Hildegard Hetzer gewidmet). Gießen 1976, 373 S., 7,80 DM

Band 3:

**Die alten Statuten der Gießener Universität
1629 — 1879**

Statuta Academiae Marpurgensis

1629 — 1649

Prolegomena von Hans Georg Gundel
Gießen 1977, 114 S., 5,— DM

Interessenten können die einzelnen Bände der Schriftenreihe über den Buchhandel beziehen.

Fachbereich 05 – Kunstpädagogik, Musikwissenschaft, Sportwissenschaft

mit den Wissenschaftlichen Betriebseinheiten

Institut für Kunstpädagogik
Institut für Musikwissenschaft/Musikpädagogik
Institut für Sportwissenschaft

I Veranstaltungsart:

P = Pflichtveranstaltung
WP = Wahlpflichtveranstaltung
WV = Wahlvertiefungsveranstaltung

II Studienphase:

GS = Grundstudium
HS = Hauptstudium

III Veranstaltung mit Angabe des Studienganges:

L1 = Lehramt an Grundschulen
L2 = Lehramt an Haupt- u. Realschulen
L3 = Lehramt an Gymnasien
L5 = Lehramt an Sonderschulen
Mag. = Magister Artium

MW = Musikwissenschaft
MPäd = Musikpädagogik
Mpr = Musikpraxis
KU = Künstlerischer Unterricht
FW = Fachwissenschaft
FD = Fachdidaktik

AF = für Studierende aller Fachbereiche
sowie für Gasthörer
(soweit es die Platzverhältnisse zulassen!
Fachstudierende haben Vorrang!)

IV Name der Lehrenden

V Veranstaltungszeiten und -orte

Kunstpädagogik: Karl Glöckner-Str. 21 = Philosophikum II (Phil.II),
Haus H
Musikwissenschaft/Musikpädagogik: Karl Glöckner-Str. 21 (Phil. II), Haus D
Sportwissenschaft: Kugelberg 62; Hörsaal (HÖS), Turnhalle (TH),
Gymnastikhalle (GyH), Spiel-
halle (SpH), Schwimmhalle (SH)
Karl Glöckner-Str. 21 (Phil. II), Haus E u. a.

VI Veranstaltungsbeginn:

19. 4. 1993

Institut für Kunstpädagogik

Studienberatung: OStR. i. H. Hans Günter Dienst
(Sprechstunde: Donnerstag, 13.00 Uhr, Haus H, Raum 010)

Pflichtveranstaltungen

P	GS	Einführung in das Fachstudium. 'Materialerkundung und Materialerpro- bung'- Grundlagen gestalterischer Aus- einandersetzung L1, L2, L5, Mag.	Dienst	Mi 9-13, 4 st Haus H, Raum 014
P	GS	Unterrichtsmodelle zum Thema: "Joseph Beuys" L1, L2, L5	Klöne	Di 11-13, 2 st Haus H, Raum 118
P	GS	Nachbereitung des Fachpraktikums WS 1992/93 L1, L2, L5	Klöne	im Block; 2 st Z. n. V., Haus H, Raum 118
P	GS	Nachbereitung des Fachpraktikums WS 1992/93 L1, L2, L5	Bietz	im Block; 2 st Z. n. V., Haus H, Raum 08P.

P	GS	Nachbereitung des Fachpraktikums WS 1992/93 L1, L2, L5	Werner-Löfflat	im Block; 2 st Z. n. V., Haus H, Raum 105
P	GS	Entwicklung von Unterrichtsmodellen L1, L2, L5	Goos	Do 14-16, 2 st Haus H, Raum 115

Vorlesungen

Kunstgeschichte im Überblick. Von 1800 bis heute L1, L2, L5, Mag.	von Criegern	Mi 9-10, 1 st Haus H, Raum 118
---	--------------	-----------------------------------

Fachwissenschaft

WP	GS	Analyse und Bedeutung. Beschreiben und Interpretieren von Kunstwerken L1, L2, L5, Mag. (Proseminar)	Kluckert	Mi 14-16, 2 st Haus H, Raum 08A
WP	GS	Auseinandersetzung mit Nationalsozia- lismus in den visuellen Medien L1, L2, L5, Mag. (Proseminar)	Lenz-Johanns	Di 9-11, 2 st Haus H, Raum 118
WP	HS	Illustrationswerkstatt: Das 3-dimen- sionale Bild. Szenen, Geschichten in Holz L1, L2, L5, Mag. (Seminar u. Übung)	von Criegern	Di 14-18, 4 st Haus H, Raum 027 u. 115
WP	HS	Kunst, Technik, Wissenschaft. Künstlerische Form und technische Entwicklung L1, L2, L5, Mag. (Seminar u. Übung)	Kluckert	Mi 16-20, 4 st Haus H, Raum 117

Fachdidaktik

WP	GS	Zwischen Kunst und Kommerz. Das Prinzip Bildgeschichte in Analyse und Unterricht L1, L2, L5, Mag. (Proseminar)	Grünewald	Mo 14-18, 4 st Haus H, Raum 08P.
WP	GS	Planung, Durchführung und Reflexion von Unterricht zum Themenbereich Kunst und Ökologie: "Bäume - früher sollen sie Wälder gebildet haben". Unterrichtsversuche in der Korczak- Schule, Gießen L1, L2, L5, Mag. (Proseminar)	Klöne	Zeit wird noch bekanntgegeben, 4 st; Haus H, Raum 115
WP	GS	Das "Ästhetische" - Grundlagen einer Einführung in die Fachdidaktik L1, L2, L5, Mag. (Proseminar)	Lenz-Johanns	Mi 11-13, 2 st Haus H, Raum 118
WP	HS	Ausgewählte Texte zur ästhetischen Erziehung L1, L2, L5, Mag. (Seminar)	Jain	Z. n. V., 2 st Haus H, Raum 08A
WP	HS	Präsentation und Animation. Museumsdidaktische Erklärungsmodelle am Computer L1, L2, L5, Mag. (Seminar u. Übung)	Kluckert	Do 9-13, 4 st Haus H, Raum 117
WP	HS	Theorie und Praxis kultureller Kinder- und Jugendarbeit L1, L2, L5, Mag. (Seminar u. Übung)	Hofmann/ Schmidt	Z. n. V., 4 st Haus H, Raum 08P.
WP	HS	Aktuelle Methoden der Auslegung und Interpretation von Kunstwerken L1, L2, L5, Mag. (Seminar u. Übung) (mit einer praktischen Übung vor Originalen)	Lenz-Johanns	Di 16-19, 4 st Haus H, Raum 118

Kunstpraxis

WP	GS	"Holzspielzeug" (AF) L1, L2, L5, Mag. (Proseminar u. Übung)	Dienst	Di 9-13, 4 st Haus H, Raum 027
WP	GS	Grundlagen der Papiertechnik. - Vom Papier zum Buch. L1, L2, L5, Mag. (Proseminar u. Übung)	Eichler	Mo 9-13, 4 st Haus H, Raum 08P.

5

WP	GS	Siebdruck: Einführung in den mehrfarbigen Transparentdruck mit alternativen Möglichkeiten L1, L2, L5, Mag. (Proseminar u. Übung)	Klaßen	Mo 9-13, 4 st Haus H, Raum 012
WP	GS	Einführung in die Fotografie L1, L2, L5, Mag. (Proseminar u. Übung)	Waldhauer	Mo 14-18, 4 st Haus H, Raum 105/107
WP	GS	Einführung in den Tiefdruck L1, L2, L5, Mag. (Proseminar u. Übung)	Cloß	Do 9-13, 4 st Haus H, Raum 012 (Tiefdr.)
WP	GS	"Aktzeichnen" L1, L2, L5, Mag. (Proseminar u. Übung)	Holz	Fr 11-14.30, 4 st Haus H, Raum 115
WP	GS	Didaktik der Computergrafik L1, L2, L5, Mag. (Proseminar u. Übung)	Donzelli-Kluckert	Mi 14-18, 4 st Haus H, Raum 117
WP	HS (AF)	"Metallplastik" - Praxis und Theorie L1, L2, L5, Mag. (Seminar u. Übung)	Dienst.	Do 14-18, 4 st Haus H, Raum 025
WP	HS	Plastiken aus Ton, Ausdrucksstudien des menschlichen Körpers L1, L2, L5, Mag. (Seminar u. Übung)	Klöne	Mo 14-18, 4 st Haus H, Raum 01
WP	HS (AF)	Wie wird's gemacht? Video-Dokumentation der Arbeitsschritte und des Prozesses in einer Institutswerkstatt L1, L2, L5, Mag. (Seminar u. Übung)	Etz	Blockseminar; 4 st Zeit wird noch bekanntgegeben, Haus H, Raum 105
WP	HS	Lithografie - Technik und gestalterische Prinzipien L1, L2, L5, Mag. (Seminar u. Übung)	Soltau	Do 14-18, 4 st Haus H, Raum 109
WP	HS	"Papieröfen" - Bau versch. Ofentypen und Herstellung für den Brand geeigneter Gefäße oder Objekte L1, L2, L5, Mag. (Seminar u. Übung)	Roßmann	Di 14-18, 4 st Haus H, Raum 01
WP	HS (AF)	Ein Weg zur Performance L1, L2, L5, Mag. (Seminar u. Übung)	Lange	Do 19-23, 4 st Haus H, Raum 08A
WP	HS	Malerei - Gegenstände als bildnerische Konzeption (inhaltlich, malerisch, strukturell) L1, L2, L5, Mag. (Seminar u. Übung)	Bernasko	Zeit wird noch bekanntgegeben; 4 st Haus H, Raum 112

Kolloquien

Kolloquium für Examenskandidaten, Magister und Doktoranden	von Criegern	Di 18-19, 1 st Haus H, Raum 05
--	--------------	-----------------------------------

Projekte

WP GS/ HS	Kunstvermittlung im außerschulischen Bereich. Seminar u. Kurse: Theorie-Seminar und Kunstpraxis (Stein, Keramik, Malen/Zeichnen, plastisches Arbeiten, Video) in der Justiz-Vollzugs-Anstalt Butzbach L1, L2, L5, Mag.	N.N.	Di 18-20, 2 st Haus H, Raum 08P.
--------------	---	------	-------------------------------------

Gastprofessor 'Kunst'

Für die Gastprofessor 'Kunst' im Sommersemester 93 ist wieder der Maler und Objektkünstler Peter Tölljohann beantragt.
Die Veranstaltungsthemen und -zeiten werden sofort nach Genehmigung der Verlängerung der Gastprof. am Schwarzen Brett des Instituts für Kunstpädagogik ausgehängt.

Wir bitten alle Studierenden, sich am Schwarzen Brett des Instituts zu informieren, da dort jegliche sich ergebende Änderungen sofort eingetragen werden.

Institut für Musikwissenschaft/Musikpädagogik

Studienberatung: Magisterstudiengänge: Herr Scheuer (Mi 11-12, Haus D, Raum 39)

Lehramtsstudiengänge: Herr Dr. Pickert (Mo 16-17, Haus D, Raum 43)

Musikwissenschaft

WP	GS/ HS	Musikgeschichte im Überblick III: Die Musik der Renaissance MW, L1, L2, L5 (Vorlesung)	Andraschke	Di 16-18, 2 st Haus D, Raum 08
WP	GS/ HS	Zeitgenössischer Jazz in Europa MW, L1, L2, L5 (Vorlesung)	Jost	Di 11-13, 2 st Haus D, Raum 08
WP	GS	Untersuchungen zur historischen Aufführungspraxis MW, L1, L2, L5 (Vorlesung/ Proseminar)	Nitsche	Di 11-13, 2 st Haus D, Raum 07
P/ WV	GS	Einführung in das Studium der Musik- wissenschaft MW, L1, L2, L5 (Proseminar)	Scheuer	Do 9-11, 2 st Haus D, Raum 07
P/ WP	GS/ HS	Musikalische Analyse I für MW Proseminar; für L1/WF, L2, L5 Seminar	Kötter	Do 11-13, 2 st Haus D, Raum 08
WP	GS/ HS	Einführung in die historische Musikwissenschaft (Hugo Wolf) MW, Mag.MPäd., L1, L2, L5 (Proseminar)	Andraschke	Mi 9-11, 2 st Haus D, Raum 08
WP	GS	Grundlagen der Tonstudioteknik MW, L1, L2, L5 (Proseminar)	Jost	Mi 9-11, 2 st Haus D, Raum 07
WV	GS	Einführung in die Praxis der Tonstudio- technik MW (Proseminar) (Wegen begrenzter Teilnehmerzahl per- sönliche Anmeldung erforderlich!)	Jost	Z. n. V., 2 st (Blockveranstaltung) Haus D, Raum 19
WP	GS	Musikpsychologie: Musik und Gefühl MW, L1, L2, L5 (Proseminar)	Kötter	Mo 16-18, 2 st Haus D, Raum 08
WP	GS	Die Trompete im modernen Jazz MW, L1, L2, L5 (Proseminar)	Scheuer	Do 11-13, 2 st Haus D, Raum 08
WP	HS	Musikdenken heute MW, L1, L2, L5 (Vorlesung/ Seminar)	Nitsche	Mo 9-11, 2 st Haus D, Raum 07
WP	GS/ HS	Die Musik der zweiten Wiener Schule MW, L1, L2, L5 (Proseminar/ Seminar)	Andraschke	Mi 11-13, 2 st Haus D, Raum 08
WP	GS/ HS	Zur Geschichte der Sonatensatzform MW, L1, L2, L5 (Proseminar/ Seminar)	Andraschke	Di 14-16, 2 st Haus D, Raum 08
WP	HS	Flamenco (Voraussetzung: Musikalische Analyse II) MW, L1, L2, L5 (Seminar)	Jost	Mi 11-13, 2 st Haus D, Raum 07
WP	HS	Analysen von Musik des 20. Jahrhunderts MW, L1, L2, L5 (Seminar)	Nitsche	Mo 11-13, 2 st Haus D, Raum 07
WP	HS	"Dr. Faustus". Th. Manns Roman und Th. W. Adorno MW, L1, L2, L5 sowie Studiengang Germanistik (Seminar)	Nitsche/ Karthaus	Di 9-11, 2 st Haus D, Raum 07
WP	HS	Das Experiment in der Musikpsychologie MW, L1/WF, L2, L5 (Seminar)	Kötter	Di 16-18, 2 st Haus D, Raum 08
WP	GS	Oper als Film (Bergmann, Loosey, Syberberg u. a.) MW, L1, L2, L5 sowie Studiengang Drama, Theater, Medien (Proseminar)	Kötter	Fr 11-13, 2 st Haus D, Raum 08
WP	HS	Musikwissenschaftliches Kolloquium für Magister, Doktoranden und Examens- kandidaten MW (Kolloquium)	Jost	Z. n. V., 2 st (14-täglich) Haus D, Raum 07
WP/ WV	HS	Modelle der Gruppenimprovisation MW, Mag.MPäd., L1, L2, L5 (Seminar/KU)	Globokar	Blockveranstaltung; Z. n. V.; Haus D

Musikpädagogik

WP	HS	Lied und Singen in der Grundschule MW, Mag.MPäd., L1, L2, L5 (Proseminar)	Ritter	Mo 11-13, 2 st Haus D, Raum 08
WP	GS/ HS	Musikdidaktik der Grundschule MW, Mag.MPäd., L1, L2, L5 (Proseminar/ Seminar)	Schulden	Mi 11-13, 2 st Haus D, Raum 09
WP	GS/ HS	Kinder und Medien MW, Mag.MPäd., L1, L2, L5 (Proseminar/ Seminar)	Schulden	Do 11-13, 2 st Haus D, Raum 09
WP	HS	Musikpädagogisches Seminar/Kolloquium MW, Mag.MPäd., L1, L2, L5 (Seminar/Kolloquium)	Schulden	Mi 9-11, 2 st Haus D, Raum 09
P	GS/ HS	Unterrichtsplanung und -analyse (mit Hospitationen und Unterrichts- versuchen) L2, L5 (Seminar)	Pickert	Z. n. V.; 4 st
P	HS	Nachbereitende Veranstaltung im An- schluß an das Fachpraktikum nach dem WS 92/93 L1, L2, L5 (Seminar)	Groß	Z. n. V.; 2 st
P	HS	Nachbereitende Veranstaltung im An- schluß an das Fachpraktikum nach dem WS 92/93 L1, L2 (Seminar)	Pickert	Z. n. V.; 2 st
P	GS/ HS	Unterrichtsplanung und -analyse (mit Hospitationen und Unterrichts- versuchen) L1, L5 (Seminar)	Groß	Z. n. v.; 4 st
P	GS/ HS	Unterrichtsplanung und -analyse (mit Hospitationen und Unterrichts- versuchen) L1, L5 (Seminar)	Schmand	Z. n. V.; 4 st
WP/ WV	HS	Schultheater, Schulspiel MW, L1, L2, L5 (Seminar)	Ausländer	Z. n. V.; 2 st
P/ WP	HS	Forschungsprojekt: Musikalische Sozia- lisation von Amateurmusikern (Seminar/Projekt)	Pickert	Fr 11-13, 2 st Haus D, Raum 09

Musiklehre/Tonsatz

P	GS	Tonsatz/Analyse I MW, L1, L2, L5 (Seminar)	Ritter	Di 9-11, 2 st Haus D, Raum 08
P	GS	Tonsatz/Analyse II MW, L1, L2, L5 (Seminar)	Ritter	Do 9-11, 2 st Haus D, Raum 09
P	GS	Tonsatz/Analyse III MW, L1, L2, L5 (Seminar)	Ritter	Fr 9-11, 2 st Haus D, Raum 08
P	GS	Allgemeine Musiklehre MW (KU)	Pickert	Mo 14-16, 2 st Haus D, Raum 09
P/WV	GS	Gehörbildung I und II P für MW; WV für L1, L2, L5 (Gehörbildung I) (KU)	Jung	Do 16-18, 2 st Haus D, Raum 07
WV	HS	MW, Mag.MPäd., L1, L2, L5 (Gehörbildung II) (KU)		
P	GS/ HS	Singleitung L1, L2, L5 (KU)	Jung	Do 14-16, 2 st Haus D, Raum 07

Musikpraxis

WP/ WV	GS/ HS	Apparative Praxis. Umgang mit Auf- nahme- und Wiedergabegeräten - Musik- computer MW, L1, L2, L5 (KU)	Pickert	Mo 11-13, 2 st Haus D, Raum 09
WP	GS	Umgang mit Elementarinstrumenten L1, L2, L5 (KU)	Groß	Di 14-16, 2 st Haus D, Raum 09
WV	GS/ HS	Übungen am Musikcomputer MW, L1, L2, L5 (KU)	Pickert	Z. n. V., 2 st Haus D, Raum 036

WV	GS	Chorische Stimmbildung I L1, L2, L5 (KU)	N. N.	Z. n. V., 1 st Haus D
P	GS/ HS	Chorleitung (Voraussetzung: Chorische Stimmbildung und Singleitung) L1, L2, L5 (KU)	Ritter	Do 11-13, 2 st Haus D, Raum 19
WV	GS/ HS	Chorleitung für Fortgeschrittene (Voraussetzung: Chorleitung, Chorische Stimmbildung, Singleitung) L1, L2, L5 (KU)	Ritter	Fr 11-13, 2 st Haus D, Raum 19
WP	GS/ HS	Rhythmisch-musikalische Erziehung I L1, L2, L5 (KU) - A -	Wagler	Di 9-11, 2 st Haus D, Raum 09
WP	GS/ HS	Rhythmisch-musikalische Erziehung I L1, L2, L5 (KU) - B -	Wagler	Di 11-13, 2 st Haus D, Raum 09
WV	GS/ HS	Improvisationsmodelle II: Tastenbitona- lität/constant structure MW, Mag.MPäd., L1, L2, L5 (KU)	Geisselbrecht	Mo 14-15, 1 st Haus D
WV	GS/ HS	Gitarren-Methodik II Unterrichtsplanung und -analyse, Lehrproben, Vor- u. Nachbereitung - Fortsetzungsveranstaltung - L1, L2, L5 (KU)	Schadeberg	Mo 14-16, 2 st Haus D, Raum 07
WV	GS/ HS (AF)	Jazz/Latin - Workshop II MW, L1, L2, L5 (KU)	Schadeberg	Di 16-18, 2 st Haus D, Raum 19
WP	GS/ HS	Gitarren-Ensemble/Kammermusik MW, L1, L2, L5 (KU)	Schadeberg	Do 16-18, 2 st Haus D, Raum 019
WV	GS/ HS	Methodik Klavier I Improvisation im Klavierunterricht L1, L5 (KU)	Geisselbrecht	Mo 16-18, 2 st Haus D, Raum 27
WV	GS/ HS	Schulpraktisches Spiel L1, L2, L5 (KU)	Geisselbrecht	Mo 9-11, 2 st Haus D, Raum 27
WV	GS/ HS	Improvisation am Klavier (für Fortgeschrittene) MW, L1, L2, L5 (KU)	Geisselbrecht	Do 10-11, 1 st Haus D, Raum 27
WP/ WV (AF)	GS/ HS	Klavierkammermusik und Begleitpraxis WP für L1, L2, L5 WV für MW, Mag.MPäd. (KU)	Adorf-Kato	Mo 13-15, Fr 13-15, 4 st (2x2 Stdn. od. 4x1 Stde.) Haus D, Raum 19
WV	GS/ HS	Schulpraktisches Tasteninstrumenten- spiel L1, L2, L5 (KU)	Adorf-Kato	Do 11-13, 2 st Haus D, Raum 32
WP (AF)	GS/ HS	Collegium musicum instrumentale MW, Mag.MPäd., L1, L2, L5 (KU)	Ritter	Mo 19-22, 3 st Haus D, Raum 07/08/09/019
WP (AF)	GS/ HS	Collegium musicum vocale MW, Mag.MPäd., L1, L2, L5 (KU)	Ritter	Mi 18-20, 2 st Johannessaal der Johanneskirche Gießen, Südanlage
WP (AF)	GS/ HS	Orchester (Einteilung in Stimmproben) MW, Mag.MPäd., L1, L2, L5 (KU) Probensonntage: 9. Mai 93 27. Juni 93	Schön	Mi 18-22, 4 st Haus D, Raum 07/08/09/19/26; Alte Univ.-Bibliothek Bismarck- str. 37; Univ.-Hauptgebäude
P	GS/ HS	Instrumental- und Gesangunterricht L1, L2, L5 (KU) Violine, Viola Gesang Klavier Gitarre Korrepetition Gesang, Blockflöte, Querflöte, Oboe, Klarinette, Fagott, Trompete, Posaune, Saxophon, Violine, Violoncello, Kontra- bass, E-Bass, Orgel, Klavier, Gitarre, Schlagzeug	Schön N. N. Adorf-Kato, Geisselbrecht, Werning Schadeberg Jenner Lehrkräfte für den Instrumental- u. Gesangunterricht	Z. n. V., 1 st Haus D
- Genaue Termine für die Anmeldung zum Instrumental- u. Gesangunterricht siehe Aushang (1. Semesterwoche) -				

Institut für Sportwissenschaft

Studienberatung: L3, Mag.: Prof. Dr. Meusel/OstR. f. H. Kaufmann
 L2 : Prof. Dr. Neumann/OstR. i. H. Berndt
 L1 : Prof. Dr. Alfermann/Päd.Mitarb. Drolsbach
 L5 : Prof. Dr. Alfermann

Sportwissenschaft

WV	HS	Grundfragen der Sportwissenschaft L2, L3, Mag. (Kolloquium)	Meusel, H.	Z. n. V., 1 st Kugelberg, Raum 1
P	GS/ HS	Entwicklung des Kindes (P für L1) (Seminar)	Alfermann	Mi 9-11, 2 st Phil. II, Haus E

Sportpädagogik

P	GS	Einführung in die Sportpädagogik II (Vorlesung)	Meusel, H.	Di 10-11, 1 st Kugelberg, H6S
WP	HS	Aktuelle Probleme der Sportpädagogik (Oberseminar)	Meusel, H.	Do 15-17, 2 st Kugelberg, H6S
P		Allgemeine Methodik des Sportunter- richts (Proseminar)	Meusel, H.	Di 7.30-9.00, 2 st Kugelberg, H6S
WP		L1-L3		
WP		L5, Mag.		
WV	HS	Alterssport (alle Studiengänge) (Unterrichts- praktikum)	Meusel, H.	Fr 9-11, 2 st Kugelberg, TH
WP	GS/ HS	Psychomotorik (Seminar u. Praxis)	Mertens	Z. n. V., 2 st Kompaktveranstaltung; Kugelberg, H6S/TH
P		für L5		

Sportdidaktik

P	GS	Sportdidaktik II (Vorlesung)	Neumann	Mo 11-12, 1 st Kugelberg, H6S
WP	GS/ HS	Lernzielproblematik (Seminar)	Neumann	Di 11-13, 2 st Kugelberg, H6S
WP	GS/ HS	Analysieren, Planen und Auswerten von Sportunterricht in der Grundschule (nur für L1) (Seminar)	Theis	Mi 12-14, 2 st Kugelberg, H6S
P	GS/ HS	Praktikumsvorbereitende Veranstaltung (L3) (Proseminar)	Gißel	Di 13-15, 2 st Kugelberg, H6S
P	GS/ HS	Praktikumsvorbereitende Veranstaltung (L3) (Proseminar)	Kaufmann	Do 9-11, 2 st Phil. II
P	GS/ HS	Praktikumsvorbereitende Veranstaltung (L1) (Proseminar)	Drolsbach	Do 8-10, 2 st U-Raum/Schule
P	GS/ HS	Praktikumsvorbereitende Veranstaltung (Proseminar)	N. N.	Zeit wird noch bekanntgegeben, 2 st
P	GS/ HS	Fachpraktikum (Übung)	Gißel	Sept./Okt.93 5-wöchig, Schule
P	GS/ HS	Fachpraktikum (L3) (Übung)	Kaufmann	Sept./Okt.93 5-wöchig, Schule
P	GS/ HS	Fachpraktikum (Übung)	Drolsbach	Sept./Okt.93 5-wöchig, Schule
P	GS/ HS	Fachpraktikum (Übung)	N. N.	Sept./Okt.93 5-wöchig, Schule
P	GS/ HS	Schulpraktische Übung - Der Sport- unterricht in der Grundschule (P für L1) (Übung)	Drolsbach	Fr 8-10, 2 st Grundschule Langgöns
P	GS/ HS	Schulpraktische Übung - Der Sport- unterricht in der Grundschule (P für L1) (Übung)	N. N.	Zeit wird noch bekanntgegeben, 2 st
P	GS/ HS	Schulpraktische Übung - Der Sport- (P für L1) (Übung)	N. N.	Zeit wird noch bekanntgegeben, 2 st
P	GS/ HS	Schulpraktische Übung L1 Projekt: Bundesjugendspiele-aber anders (P für L1) (Übung/Projekt) Alternativen zu wettkampforientierten Formen von Sportveranstaltungen in der Grundschule	Drolsbach	Mi 8-10, 2 st Limes-Grundschule Pohlheim 1

WP	GS/ HS	Schulpraktische Übung - Leichtathletik. Talentförderung Gießener Grundschüler (Talentfördergruppe) (P für L1) (Übung)	Drolsbach	Di 15.30-17, 2 st Kugelberg, Stadion, TH; Fr 15.30-17, 2 st Kugelberg, Stadion, SpH
----	-----------	--	-----------	--

Trainingswissenschaft

WP	GS/ HS	Training im Sportspiel (Seminar)	Neumann	Fr 10-12, 2 st Kugelberg, HGS
WP	GS/ HS	Trainingsmethoden (Seminar)	Heck	Mi 8-10, 2 st Fr 12-14, 2 st Kugelberg, HGS (siehe Aushang)
WP	GS/ HS	Trainingswissenschaft (Seminar)	N. N.	Zeit wird noch bekanntgegeben, 2 st
WP	GS/ HS	Trainingswissenschaft (Seminar)	N. N.	Zeit wird noch bekanntgegeben, 2 st

Bewegungslehre/Biomechanik

WP	HS	Motorik und Entwicklung (Seminar)	Berndt	Mo 15-17, 2 st Kugelberg, HGS
WP	GS	Motorisches Lernen im Sport (Seminar)	Kaufmann	Do 11-13, 2 st Phil. II
WP	GS	Biomechanik sportlicher Bewegungen (Proseminar)	Kaufmann	Mo 10-12, 2 st Phil. II

Sportmedizin

P	GS	Sportmedizin II: Funktionen der Muskulatur, des Nervensystems, der Verdauung, des Stoffwechsels, des Wasser- und Elektrolythaushalts beim Sport (Vorlesung)	Nowacki/Medau	Di, Fr 9-10, 2 st Kugelberg, HGS
P	GS/ HS	Erste Hilfe bei medizinischen Not- fällen und Sportverletzungen; Sport Schäden; Sporttraumatologie; allgemeine Krankheitslehre (Vorlesung u. Übung)	Nowacki/Medau/ Klobut/Nickel	Mi 10-12, 2 st Kugelberg, HGS
WP	HS	Spezielle Themen der Sportmedizin und angewandten Physiologie unter besonde- rer Berücksichtigung des Schulsports (Oberseminar)	Nowacki	Do 8-10, 2 st Kugelberg, HGS
WP	HS	Funktionelle Anatomie und Biomechanik der sportlichen Bewegung einschl. häufiger Verletzungsmechanismen (P für Sportförderunterricht/Schul- sonderturnen) (Vorlesung)	Oest	Do 13.30-15.00, 2 st (14-täglich) Kugelberg, HGS
WP	HS	Häufige orthopädische Krankheitsbil- der im Schulalter und ihre Berücksich- tigung beim Schulsport (Vorlesung)	Bittner	Mi 14-16, 2 st (14-täglich) Kugelberg, HGS
WP	HS	Einführung in die Sportphysiotherapie mit praktischen Übungen (Massagen, Verbände usw.) (Vorlesung u. Übung)	Nowacki/Haible/ Klobut/Nickel	Mo 15-17, 2 st Kugelberg, GYH
WP	HS	Anleitung zu selbständigen wissen- schaftlichen Arbeiten in der Sport- medizin (für Examenskandidaten und Doktoran- den der Sportwissenschaft und der Medizin) (Übung)	Nowacki und Mitarbeiter	Z. n. V., ganztätig in den Räumen der Sportmedizin, Kugelberg
WP	HS	Praktikum Rehabilitationssport Herzsport - Übungsgruppe Herzsport - Trainingsgruppe (Übung)	Nowacki und Mitarbeiter	Do 15.30-17.00, 2 st Do 17.00-18.30, 2 st Kugelberg, SpH

5

Sportpsychologie

WP	HS	Soziale Prozesse im Sport (Oberseminar)	Alfermann	Do 10-12, 2 st Kugelberg, H8S
WP	GS/ HS	Motivation im Sport (Seminar)	Alfermann	Mi 11-13, 2 st Phil. II, Haus E
WV	GS	Psychosoziale Voraussetzungen zur Teilnahme an Sportprogrammen (Projekt) (Übung)	Alfermann/ Stoll/Wagner	Mo 16-17, SpH Mi 16-17, TH Do 18.30-19.30, SpH Kugelberg
WP	HS	Körper, Bewegung und Sport in der weiblichen Sozialisation (Seminar)	Rose	Blockveranstaltung; Z. n. V.; 2 st Kugelberg, H8S

Sportgeschichte

WP	GS/ HS	Sportgeschichte (P für L2) (Vorlesung)	Neumann	Mo 12-13, 1 st Kugelberg, H8S
WP	HS	100 Jahre Arbeitersport (Oberseminar)	Neumann/GiBel	Mo 13-15, 2 st Kugelberg, H8S
WP	HS	Sport als Erziehungsmittel im Wandel der Zeiten (Seminar)	GiBel	Mo 9-11, 2 st Kugelberg, H8S

Sportsoziologie

WP	HS	Sportsoziologie (Seminar)	Rupp	Z. n. V., 2 st Kugelberg, H8S
----	----	------------------------------	------	----------------------------------

Organisation und Verwaltungslehre des Sports

WP	HS	Organisation und Verwaltungslehre des Sports (Vorlesung u. P für Mag. Kolloquium)	Fallak	Mi 17-19, 2 st (14-täglich) Kugelberg, H8S
----	----	---	--------	--

Theorie und Praxis der Sportarten

B A D M I N I O N

Grundkurs L2, L3			N. N.	Do 15.00-17.00, TH
---------------------	--	--	-------	--------------------

B A S K E T B A L L

L2, L3	Ia	Sti/Stu	Franz	Mo 8.00- 9.30, SpH
	Ib		Franz	Mi 8.00- 9.30
	Ic		N.N.	
	Id		N.N.	
L2, L3	IIa		Franz	Mo 9.30-11.00, SpH/U-R.
	IIb		Franz	Mi 9.30-11.00
SPF	IVa		N.N.	Schule
	IVb		N.N.	Schule

F U S S B A L L

L2, L3	Ia	Sti	Lange	Mo 16.30-18.00, Stadion
	Ib	Sti/Stu	Weller	Mi 10.00-12.00
	Ic		Giesler	Mo 15.30-17.00
	Id		Giesler	Do 13.00-14.30
	Ie		Giesler	
	If		Weller	
	Ig		GiB	
L2, L3	IIa	Sti/Stu	Giesler	Do 14.30-16.00, Stadion/U-R.
	IIb		Weller	
SPF	I	Sti/Stu	GiBel	Fr 10.45-12.15, Stadion/U-R.
	II		This	Mo 10.15-11.45, Stadion
	III		GiBel	Fr 9.15-10.45, Stadion/U-R.

G E R A T T U R N E N

Studentinnen L2, L3	Ia	Sti	Gohr	Mo 12.00-13.00, TH Do 10.00-11.00
	Ib		Gohr	Mi 10.00-11.00 Do 11.00-12.00

L2, L3	IIa	Sti	Gohr	Mo 11.00-12.00 Mi 8.00- 9.00
	IIb		Gohr	Mo 13.00-14.00 Mi 9.00-10.00
Theorie des Grundfaches			Gohr	Do 12.00-13.00, U-R.
Studenten				
L2, L3	Ia	Stu	Weller	Mi 12.00-12.45, TH Do 8.00- 9.00
	Ib		Purnhagen	Di 8.00-10.00
	IIa	Stu	Weller	Di 10.00-12.00 Do 9.00-10.00
Trampolinturnen				
L2, L3	A	Sti/Stu	Weller	Mo 14.00-15.00, TH
	B		Weller	Mo 15.00-16.00
	C		Weller	Mo 16.00-17.00

GRUPPENLEITERLEHRGANG

L1-L5		Sti/Stu	Drolsbach	19.7.-23.7.1993, Vöhl/Edersee
(Kosten 50,- bis 60,- DM; max. 20 Plätze)				

GYMNASTIK

L1 Allgemeine Bewegungsschulung				
	A	Sti/Stu	Teichgraber	Di 8.00- 9.00, GyH Do 8.00- 9.00
	B		Teichgraber	Mi 8.00- 9.00 Fr 8.00- 9.00
L2, L3	Ia	Sti/Stu	Teichgraber	Di 9.00-10.00 Do 9.00-10.00
	Ib		Teichgraber	Mi 9.00-10.00 Fr 9.00-10.00
L2, L3	II	Sti	Meusel, W.	Di 12.00-13.00 Do 12.00-13.00
Theorie des Grundfaches			Teichgraber	Fr 10.00-11.00, GyH
L3	SPF	Sti/Stu	Teichgraber	Mi 11.00-13.00, GyH (14-täglich; Beginn: 21.4.93)
L2, L3	SPF	IV	Teichgraber	Z. n. V., Schule

HANDBALL

L2, L3	Ia	Sti/Stu	Berndt	Mi 12.30-14.00, SpH
	Ib		Haible	Fr 10.00-12.00
L2, L3	IIa		Berndt	Do 9.30-11.00, SpH
	IIb		Haible	Fr 7.45- 9.15, SpH/U-R.
	IIc		N.N.	
SPF	I	Sti/Stu	Berndt	Do 12.30-14.00, SpH/U-R.
	III		Berndt	Mo 17.00-18.30, HÖS

KLEINE SPIELE

P	L1	Kleine Spiele/Minisportspiele		Haible	Do 14.00-15.30, SpH
P	L2, L3	Kleine Spiele		Haible	Do 11.00-12.30, SpH

LEICHTATHLETIK

L1	Kurs	A	Sti/Stu	Drolsbach	Mo 8.00-10.00, Stad./TH
L1, L5		B		Drolsbach	Di 8.00-10.00, Stadion
L1		C		Purnhagen	Do 10.00-12.00
L2, L3	Ia	Sti/Stu	Gohr	Mo 14.30-16.00, Stadion	
	Ib		Völksch	Di 11.00-13.00	
	Ic		Völksch	Mi 9.00-11.00	
	Id		Völksch	Do 8.00-10.00	
	Ie		Purnhagen	Do 8.00-10.00	
	If		Völksch	Fr 8.00-10.00	

L2, L3	IIa	Sti	Völkisch	Di 15.00-16.30, Stadion
	IIb		Berndt	Mi 9.30-11.00
L2, L3	IIa	Stu	Berndt	Di 14.00-15.30
	IIb		Völkisch	Do 15.00-16.30
Theorie des Grundfaches				
	A		Berndt	Di 16.00-17.00, H6S
	B		Purnhagen	Fr 8.00- 9.00, H6S
SPF	II	Sti/Stu	Völkisch	Mi 17.00-18.30, Stadion
	IV		Völkisch/Dörr	Mi 13.30-15.00, Herderschule

P S Y C H O M O T O R I K

L1-L5		Sti/Stu	Mertens	Kompaktveranstaltung, H6S
(siehe Theorieangebot)				

R U D E R N

Grundkurs	A	Sti/Stu	Kaufmann	Di 9.00-13.00, GRG Bootshaus (Beginn: 11.5.93)
	B		Kaufmann	Mi 9.00-13.00, GRG Bootshaus (Beginn: 12.5.93)
SPF	I	Sti/Stu	Kaufmann	9.00-13.00, tägl.; (Beginn: Aug. 93), GRG Bootshaus

S C H W I M M E N

L1		Sti/Stu	Lotz-Winter	Mo 10.00-11.00, SH Fr 9.00-10.00
L2, L3	Ia	Sti/Stu	Teichgraber	Di 10.00-11.00, SH Do 10.00-11.00
	Ib		Lotz-Winter	Mo 11.00-12.00 Fr 10.00-11.00
L2, L3	IIa	Sti/Stu	Lange	Mo 14.30-16.00
	IIb		Teichgraber	Di 11.00-12.00 Fr 11.00-12.00
	IIc		Lange	Mi 10.30-12.00
SPF	II	Sti/Stu	Lange	Mo 13.00-14.30
SPF	III		Teichgraber	Do 11.00-13.00, SH
SPF	IV		Teichgraber	Do 12.00-13.00, H6S

S P O R T F Ü R D E R U N T E R R I C H T (Schulsonderturnen)

Schulpraktische Übungen			Purnhagen	Mi 14.30-16.30, Sandfeldschule
-------------------------	--	--	-----------	--------------------------------

T A N Z

L5	Bewegung und Musik		Meusel, W.	Di 10.00-12.00, GyH
L5	Bewegungsbegleitung		Meusel, W.	Di 16.00-17.00
L1, L5	Singspiele - Rhythmik - Kinder- tanz Gruppe A		Meusel, W.	Di 14.00-16.00
L2, L3	Tänzerische Grundlagen/Tanzmetho- dik			
L1, L5	Singspiele - Rhythmik - Kinder- tanz Gruppe B		Meusel, W.	Do 10.00-12.00
SPF	II einschl. Einführung i. d. Jazztanz, "Tanzwerkstatt Kugelberg"		Meusel, W.	Mi 20.00-22.00, GyH
SPF	IV		Meusel, W.	Di 18.00-20.00, TH/Stadion

T E N N I S

L2, L3	Ia	Sti/Stu	Haible	Di 8.00-10.00, Te.pl./SpH
	Ib		Reuber	Mi 11.00-12.30, Tennisplatz
	IIa		Haible	Mo 12.00-14.00, Te.pl./U-R.
	IIb		Reuber	Mi 9.00-11.00, Tennisplatz
SPF	I		Lange	Mi 12.30-14.00, Te.pl./U-R.
	II		Lange	Mo 10.30-12.00, Te.pl./GyH
	IV		Reuber	Z. n. V., Schule

TISCHTENNIS

L2, L3 I Sti/Stu
II

Müller
Müller

Mi 13.00-14.30, GvH
Mi 14.30-16.00

VOLLEYBALL

L2, L3 Ia Sti/Stu
Ib
Ic

Großmann
Großmann
Finke

Mo 12.45-14.15, SpH
Mo 14.30-16.00
Mi 14.00-15.30

L2, L3 IIa Sti/Stu
IIb
IIc

Großmann
Bartunek
Finke

Mo 11.00-12.30, SpH/U-R.
Mi 14.00-15.30
Di 12.30-14.00

SPF

I
II
III

Metsch
Metsch
Metsch

Di 9.30-11.00, SpH/U-R.
Di 11.00-12.30, SpH/U-R.
Mi 11.00-12.30, SpH/U-R.

5

WANDERFOHRERLEHRGANG

Kurs A
Kurs B

Weller
Weller

Sept./Okt. 1993, Hirschegg
Sept./Okt. 1993, Hilders/Rhön

WINDSURFEN

Grundkurs A Sti/Stu
B

Gohr
Purnhagen

Di 10.30-13.30, Heuchelth. See
Mi 10.30-13.30

Theorie des Grundfaches

Purnhagen

Mi 19.00-20.00, H&S

Kompaktkurs

Purnhagen

Sept./Okt. 1993, "Großes Meer",
Ostfriesland

Fachbereich 06 — Psychologie

I Veranstaltungsart:

V = Vorlesung
 O = Übung
 S = Seminar
 PS = Proseminar
 P = Praktikum
 K = Kolloquium

II Studienabschnitt

GS = 1. Studienhälfte
 HS = 2. Studienhälfte

III Veranstaltungen

IV Name des Lehrenden

V Veranstaltungsort und -zeit

H1.... H5 = Hörsäle im Philosophikum I
 E1, E2, usw. = Seminarräume im Gebäude E des Philosophikums I
 F5, F6, usw. = Seminarräume im Gebäude F des Philosophikums I

VI Anzahl der Semesterwochenstunden

Studienfachberater:

Studiengang Diplom-Psychologie: Dr. Reiner Standke, Tel.: (0641) 702-5422,
 Zi. 20b, Haus F2, Sprechstunde (auch tel. Anfragen)
 nur mittwochs 8.30 - 10.00 Uhr

Psychologie im Nebenfach: Dr. Rainer Krieger, Tel. (0641) 702-5408, Zi. 248,
 Haus F2, Sprechstunde: Mo-Fr 13.30 - 14.00 Uhr

PSYCHOLOGIE ALS HAUPTFACH

RAHMENVERANSTALTUNGEN

K	Wissenschaftliches Kolloquium des Fachbereichs	F9	Mo 18-20	2 st
D	GS/HS Einführung in die Textverarbeitung	Standke	F6 + CIP-Cluster II UB	Mo 13-14 und 14-16 4 st

I. GRUNDSTUDIUM

ALLGEMEINE PSYCHOLOGIE

V	GS	Lernen, Behalten, Vergessen	Haubensak	H3	Di 11-13	2 st
O	GS	Lernen, Behalten, Vergessen	Haubensak	F5	Mo 16-18	2 st
O	GS	Neuere Entwicklungen in der Lern- und Gedächtnispsychologie: Konnektionistische Modelle	Haubensak	H4	Di 16-18	2 st
V	GS	Sinnespsychologie	Pieper	H2	Do 14-16	2 st
V	GS	Motivationstheorien	Rammsayer	H4	Fr 9-11	2 st
O	GS	Motivationstheorien: Übung zur Vorlesung	Rammsayer	F5	Fr 11-13	2 st
P	GS	Experimentelles Praktikum I	Pieper	Fr 9-13/14-18	siehe Aushang	4 st
P	GS	Experimentelles Praktikum I	Rodewald	Fr 9-13/14-18	siehe Aushang	4 st
K	GS	Urteilen und Entscheiden	Haubensak	n.Vereinbarung		2 st

PSYCHOLOGISCHE METHODENLEHRE

V*	GS	Psychologische Methodik (Probleme psychologischer Theorienbildung)	König	E6	Do 11-13.30	3 st
V	HS	Testtheorie II	König	H2	Mo 11-13	2 st
O	HS	Testtheorie II	König	E6	Do 16-18	2 st
S	GS/ HS	Methodenseminar	König	F409	Mo 16-18.15	3 st
V	GS/ HS	Einführung in die EDV II	Diehl	H1	Do 9-11	2 st
O	GS/ HS	Einführung in die EDV II (Übung am PC) 3 Parallelkurse	Diehl	PC Raum UB	Fr 9-11 Fr 11-13 Fr 14-16	2 st
O	GS/ HS	Einführung in die EDV für Studierende der Psychologie	Koch, E.	CIP-Cluster UB	Blockkurs 29.3.-8.4. tägl. 9-14	2 st
V	GS	Statistik II	Diehl	H2	Di + Do 16-18	4 st
V	GS	Skalierung	NN	H1	Do 14-16	2 st
O	GS	Skalierung	NN	F9	Do 11-13	2 st
O	HS	PC-Programmierung (Pascal) für Studierende der Psychologie und Informatik	NN	CIP Cluster UB	Mi 17-19.30	3 st

ENTWICKLUNGSPSYCHOLOGIE

V	GS	Einführung in die Entwicklungspsychologie II	Rösler	H1	Di 9-11	2 st
S	GS	Die Ergebnisse von Längsschnittstudien zur psychischen Entwicklung im Kindes- und Jugendalter	Rösler	H4	Di 14-16	2 st
S	GS	Sekuläre Akzeleration der psychophysischen Entwicklung	Rösler	F9	Mo 14-16	2 st
S	GS	Methoden der Entwicklungspsychologie	Schnitt-Rödermund	F6	Do 14-16	2 st

DIFFERENTIELLE PSYCHOLOGIE

V	GS	Differentielle Psychologie I Allgemeiner Teil	Netter	H1	Do 16-18	2 st
O	GS	Übung zur Differentiellen Psychologie II	Netter	B9	Mo 8.30-10	2 st
S	GS	Biologische Grundlagen der Persönlichkeit	Netter	C27	Do 9-11	2 st
S	GS/ HS	Psychoneuroimmunologie	Hennig	F9	Di 9-11	2 st
K	GS/ HS	Kolloquium über laufende Semester-, Diplom- und Doktorarbeiten	Netter	F6	Mi 16-18	2 st

SOZIALPSYCHOLOGIE

V	GS	Sozialpsychologie II	Hormuth	H2	Do 11-13	2 st
S	GS	Methoden und Anwendungen der Sozialpsychologie	Hormuth	F7	Mi 9-11	2 st
S	GS	Einstellungsänderungsforschung	Wallbott	F9	Do 9-11	2 st
S	GS/ HS	Forschungsseminar: Stimmung und soziale Urteilsbildung	Schützwohl	F6	Mi 11-13	2 st
O	GS	Pro- und antisoziales Verhalten	Schützwohl	F6	Mi 9-11	2 st

S	GS	Gruppenprozesse und Intergruppenbeziehungen	Alfermann	F5	Do 14-16	2 st
K	GS/ HS	Sprachpsychologisches Kolloquium über laufende Semester-, Diplom- und Doktorarbeiten	Spitznagel	F6	Fr 16-18	2 st

PHYSIOLOGIE

V	GS	Physiologie II für Studierende der Psychologie	Riedel/ Pierau		kleiner Hörsaal Anatomie, Aufweg 123 Mo 10-12.30	3 st
---	----	--	-------------------	--	--	------

BIOLOGIE

V	GS	Grundriß der Vererbungslehre für Studierende der Psychologie (jährlicher Turnus)	Renkowitz		Chemiegebäude, H EG 05 Mo, Di 13-14.30	3 st
---	----	--	-----------	--	---	------

II. HAUPTSTUDIUM

KLINISCHE PSYCHOLOGIE

V	HS	Verhaltensmedizin I	Vaitl	H3	Di 16-18	2 st
V	HS	Klinische Psychologie II	Vaitl	H3	Di 9-11	2 st
S	HS	Selbsterfahrung: ausgewählte verhaltenstherapeutische Techniken	Frank	F9	Di 11-13	2 st
S	HS	Verhaltenstherapeutisches Fallseminar	Frank	F7	Di 14-18	4 st
S	HS	Angststörungen I	Hamm	F9	Mo 11-13	2 st
S	HS	Alkoholismus	Hamm/Stark	F5	Mi 11-13	2 st
S	HS	Sexuelle Störungen II	Stark		Blockkurs siehe Aushang	2 st
S	HS	Neuropsychologie der Sprache	Fellmann	F7	Mi 17-19	2 st
S	HS	Familientherapie	Fritzsche		Blockseminar siehe Aushang	2 st
S	HS	Gesprächspsychotherapie II	Munzig		Blockkurs siehe Aushang	2 st
S	HS	Psychoanalytische Krankheitslehre II	Muck	C29	Mi 18-20	2 st
S	HS	Psychotherapie bei Kindern und Jugendlichen	Rossel		Blockkurs siehe Aushang	2 st
K	HS	Forschungskolloquium	Vaitl	F209	Do 9-11	2 st

DIAGNOSTIK

V	HS	Psychologische Diagnostik II	Halder-Sinn	H4	Mo 11-13	2 st
S	HS	Diagnostisches Praktikum II: Forensische Diagnostik A (Schuldfähigkeit & Simulation)	Halder-Sinn	F5	Mo 14-16	2 st
S	HS	Diagnostisches Fallseminar	Halder-Sinn	F9	Mi 9-13	4 st
S	HS	Diagnostisches Fallseminar	Spitznagel	F6	Do 16-20	4 st
0	HS	Diagnostisches Praktikum II: Diagnostisches Einzelfallseminar (Sonderpädagogik)	Wendeler	C26	Do 9-11	2 st
S	HS	Diagnostisches Praktikum I Gruppe 1	Hennig/Funsch NN/NN	F9	Mo 9-11	2 st
S	HS	Diagnostisches Praktikum I Gruppe 2	Hennig/Funsch NN/NN	F7	Mo 11-13	2 st

S	HS	Diagnostisches Praktikum I	Gruppe 3	Hennig/Funsch III/EIN	F9	Fr	9-11	2 st
<u>PÄDAGOGISCHE PSYCHOLOGIE</u>								
V	HS	Pädagogische Psychologie II (Erziehungspsychologie)		Todd	H4	Do	11-13	2 st
S	HS	Darstellung psychologischer Themen und Moderation von Konferenzen		Todd	F246	Hi	11-13	2 st
S	HS	Entwicklung und Förderung sprachlicher Fähigkeiten bei Schülern mit geistiger Behinderung		Wendeler	C26	Do	11-13	2 st
U	HS	Psychologische Aspekte von Behinde- rungen		Wendeler	C26	Di	9-11	2 st
S	HS	Lesen und Schreiben lernen aus pädago- gischer und psychologischer Sicht		Schulz/ Spitznagel	F6	Di	16-18	2 st
S	HS	Trainingsprogramme für gestörte Sprache		Müller, K.	Blockkurs siehe Aushang			2 st
S	HS	Lernen mit elektronischen Medien		Rinck	F7	Di	11-13	2 st
S	HS	Laufende Forschungsarbeiten zur Instruktionspsychologie		Rinck	F6	Fr	9-11	2 st
S	HS	Psychologische Aspekte der Weiter- bildung im Erwachsenenalter		Rinck	C26	Di	16-18	2 st
S	HS	Psychologische Beratung im Bereich der Erziehung		Heils	F246 Blockkurs Vorbespr. 27.4. 13 Uhr			2 st
S	HS	Beratungsgespräche mit Schülern mit Schulschwierigkeiten und Interventions- planung im Rahmen von systemorientier- ten Beratungsstrategien		Balser	F9	Mi	16.30-18	2 st
S	HS	Gespräche mit jungen Strafgefangenen		Müller, J.	B9	Mi	14-16.30	3 st
<u>ARBEITS-, BETRIEBS- UND ORGANISATIONSPSYCHOLOGIE</u>								
V	GS/ HS	Einführung in die Organisationspsycho- logie		Frese	H2	Di	11-13	2 st
S	HS	Lehrforschungsseminar: Kleinunter- nehmer: Vergleich der alten und neuen Bundesländer		Frese	F9	Di	13-16	3 st
S	HS	Kommunikationstraining		Prümper	Blockkurs siehe Aushang			2 st
S	HS	Personalentwicklung		Zapf	F5	Di	14-16	2 st
S	HS	Arbeitsmotivation und Arbeitszufrieden- heit		Zapf	F5	Mo	11-13	2 st
S	HS	Messung, Bewertung und Beurteilung von Arbeitsleistungen		Brodbeck	F6	Mi	14-16	2 st
S	HS	Führung in Organisationen und Arbeits- gruppen		Brodbeck	F7	Do	14-16	2 st
S	HS	Fehler - Unfall - Sicherheit		Heinbokel	F338	Mo	16-18	2 st
S	HS	Soziale Arbeit aus arbeitspsycholo- gischer Sicht		Sonntag	F6	Mo	11-13	2 st
S	HS	Organisationspsychologische Aspekte der Arbeitsgruppe		Klütmann	Blockkurs siehe Aushang			2 st
S	HS	Moderatorentaining		Winkler	Blockkurs siehe Aushang			2 st

S	HS	Organisationspsychologische Praxisfälle	Altmann	Blockkurs siehe Aushang	2 st
S	HS	Direktmarketing	Bidmon	Blockkurs siehe Aushang	2 st
K	HS	Diplomanden- und Doktoranden-Kolloquium	Frese	F5 Di 16-18	2 st

PSYCHOPATHOLOGIE

S		Psychopathologie für Studierende der Medizin und Psychologie	Gallhofer/ Linnemann	Hörsaal Herrenkliniken Di/Fr 11-13	2 st
---	--	--	-------------------------	---------------------------------------	------

WAHLPFLICHTFACH

Für das Studium des Wahlpflichtfaches wird auf die Lehrveranstaltungen der folgenden Fachbereiche verwiesen: (vgl. Studienordnung und Hinweis auf Sonderausgänge, 1. Etage, Haus F1)

1. Rechtswissenschaften, Teilbereich Strafrecht und Kriminologie	FB 01 Rechtswissenschaften
2. Politikwissenschaft	FB 03 Gesellschaftswissenschaften
3. Soziologie	FB 03 Gesellschaftswissenschaften
4. Erziehungswissenschaften	FB 04 Erziehungswissenschaften
5. Erziehungswissenschaft mit dem Schwerpunkt Arbeits-, Berufs- und Wirtschaftspädagogik	FB 04 Erziehungswissenschaften
6. Geschichtswissenschaften	FB 08 Geschichtswissenschaften
7. Kunstgeschichte	FB 08 Geschichtswissenschaften
8. Grundlagen der angewandten Informatik	FB 12 Mathematik
9. Biologie	FB 15 Biologie
10. Geographie	FB 16 Geowissenschaften und Geographie
11. Medizin für Psychologen	FB 20 Humanmedizin
12. Deutsche Philologie (noch i.d. Genehmigung)	FB 09 Germanistik
13. Philosophie (noch i.d. Genehmigung)	Zentrum für Philosophie

NEBENFACH - LEHRAMTSKANDIDATEN

A. EINFÜHRUNGSVERANSTALTUNGEN

V		Ringvorlesung: Einführung in die Pädagogische Psychologie	HL/WM des FB 06	H2 Fr 9-11	2 st
PS		Ergebnisse und Probleme der Pädagogischen Psychologie	Häfele	H1 Fr 11-13	2 st
PS		Ergebnisse und Probleme der Pädagogischen Psychologie	Ophoff	E6 Mo 14-16	2 st
PS		Ergebnisse und Probleme der Pädagogischen Psychologie	Ophoff	E6 Do 14-16	2 st
PS		Ergebnisse und Probleme der Pädagogischen Psychologie	Rinck	E4 Fr 11-13	2 st
PS		Ergebnisse und Probleme der Pädagogischen Psychologie	Krieger	H3 19.-23.7. tägl. 10-17	2 st
PS		Ergebnisse und Probleme der Pädagogischen Psychologie	NN	F5 Fr 14-16	2 st

B. WEITERFÜHRENDE VERANSTALTUNGEN: ERZIEHUNGSPSYCHOLOGIEENTWICKLUNGSPSYCHOLOGIE

S	Psychologie des Jugendalters	Todt	E6	Di 11-13	2 st
S	Tiefenpsychologische Systeme und Erziehung	Correll	F5	Do 11-13	2 st
S	Entwicklung mathematischer Fähigkeiten im Grundschulalter	Wendeler	F5	Mi 9-11	2 st

SOZIALPSYCHOLOGIE DES UNTERRICHTS

V	Sozialpsychologie II	Hormuth	H2	Do 11-13	2 st
S	Pro- und antisoziales Verhalten	Schützwohl	F6	Mi 9-11	2 st

LERN- UND VERHALTENSSTÖRUNGEN

V	Motivationstheorien	Ramsayer	H4	Fr 9-11	2 st
S	Aggression und Gewalt	Todt	E6	Fr 11-13	2 st
S	Systemische Betreuung von Schülern mit Lern- und Verhaltensstörungen	Balser	F9	Do 16.30-18	2 st

6**C. WEITERFÜHRENDE VERANSTALTUNGEN: INSTRUKTIONSPSYCHOLOGIE**UNTERRICHTSPLANUNG

S	Zweitspracherwerb	Spitznagel	C29	Mo 11-13	2 st
S	Lernpsychologie	Correll	E6	Do 9-11	2 st
S	Grundlagen und Praxis des Programmieren Lernens	Correll	E6	Mi 9-11	2 st
S	Motivationspsychologische Grundlagen für Lernen und Lehren	Correll	C27	Mi 11-13	2 st
S	Lehren und Lernen im naturwissenschaftlichen Unterricht	Gebelein/ Todt	F9	Do 14-16	2 st
S	Lernen mit elektronischen Medien	Rinck	F7	Di 11-13	2 st
S	Lesen und Schreiben lernen aus pädagogischer und psychologischer Sicht	Schulz/ Spitznagel	F6	Di 16-18	2 st
S	Psychologische Grundlagen sprachlicher Förderung	Ophoff	F6	Do 9-11	2 st
S	Psychologie des Lehrens	Händel	F5	Blockkurs Vorbespr. 23.4.	2 st 13 Uhr

LERNZIELKONTROLLE/UNTERRICHTSANALYSE/SCHÖLERBEURTEILUNG

D	Einführung in die Statistik und Testtheorie für Nebenfach-Studierende	NN	H5	Do 9-11	2 st
S	Lernzieltests im Unterricht	Koch, A.	F5	Do 9-11	2 st
S	Förderdiagnostik beim Lesen und Rechtschreiben	Koch, A.	C29	Mi 14-16	2 st

D. SONDERPÄDAGOGISCHE PSYCHOLOGIE

S	Entwicklung und Förderung sprachlicher Fähigkeiten bei Schülern mit geistiger Behinderung	Wendeler	C26	Do 11-13	2 st
S	Psychologische Aspekte von Behinderungen	Wendeler	C26	Di 9-11	2 st
S	Diagnostisches Einzelfallseminar	Wendeler	C26	Do 9-11	2 st

Fachbereich 07 — Evangelische Theologie und Katholische Theologie und deren Didaktik

- II Studienphase, Semester
- III Veranstaltung mit Angabe des Studienganges:
 L1 = Lehramt an Grundschulen
 L2 = Lehramt an Haupt- und Realschulen
 L3 = Lehramt an Gymnasien
 L5 = Lehramt an Sonderschulen
 MA = Magister
 NF = Nebenfach
- fw = fachwissenschaftlich, fd = fachdidaktisch
- IV Name der Lehrenden
- V Veranstaltungsort und -zeit:
 H = Philosophikum II, Karl-Glöckner-Str. 21, Haus H
- VI Veranstaltungenbeginn
- Studienberatung Evangelische Theologie:
 L1 Didaktik: Dr. G. Schmalenberg (Tel. 6065), L. Lippert (Tel. 6074)
 L1 Wahlfach, L2 und L5: Prof. Dr. F. Kriechbaum (Tel. 6067), Prof. Dr. W. Kurz (Tel. 6068)
 L3 und Magister: Prof. Dr. V. Fritz (Tel. 6072), Prof. Dr. M. Greschat (Tel. 6060)
- Studienberatung Katholische Theologie:
 L1, L2 und L5: Dr. G. Schmalenberg (Tel. 6065)
 L3 und Magister: Prof. Dr. G. Dautzenberg (Tel. 6071)

I N S T I T U T F Ü R E V A N G E L I S C H E T H E O L O G I E

Sprachkurse

ab 1. Griechisch für Theologen Sem. (fw) alle	Bidmon	2 st siehe Aushang	
ab 1. Hebräisch I Sem. (fw) alle	den Hertog	2 st nach Vereinbarung Vorbesprechung: 19.4., 18 Uhr s.t. H 210	
ab 1. Hebräisch III: Lektüre des Richterbuches Sem. (fw) alle	Fritz	Mo 16-18, 2 st H 210	19.4.

Altes Testament

ab 1. Religionsgeschichte Israels Sem. (fw) alle Vorlesung	Fritz	Di 9-11, 2 st H 215	20.4.
ab 1. Entstehung und Geschichte der Prophetie Sem. (fw) alle Vorlesung	von Nordheim	Mo 11-13, 2 st H 205	19.4.
ab 2. Einführung in die exegetischen Methoden an Hand des Richterbuches (fw) L3 Proseminar	Fritz	Mo 14-16, 2 st H 215	19.4.
ab 3. Jerusalem, Geschichte der Heiligen Stadt Sem. (fw) L3 Seminar	Fritz	Di 11-13, 2 st Raum wird noch bekanntgegeben	20.4.

Neues Testament

ab 1. Einführung in das Neue Testament Sem. (fw) alle Vorlesung	Taeger	Di 11-13, 2 st H 205	27.4.
---	--------	-------------------------	-------

ab 2..Exegese der synoptischen Evangelien Sem. (fw) L3 P r o s e m i n a r	Dautzenberg	11.-15.10.1993 jeweils 9-12.30 H 205	
ab 3. Gleichnisse Jesu Sem. (fw) L1/L2 S e m i n a r	Holtz	Mi 14-18 14-tägig H 215	21.4.

H i s t o r i s c h e T h e o l o g i e

ab 1. Einführung in die Kirchengeschichte II: Sem. Große Gestalten der Kirchengeschichte II - Von der Reformation bis zur Gegenwart (fw) alle V o r l e s u n g	Greschat	Di 9-11, 2 st H 205	20.4.
ab 1. Erweckungsbewegungen im 19. Jahrhundert Sem. (fw) alle V o r l e s u n g	Greschat	Mo 16-18, 2 st H 205	19.4.
ab 3. Martin Luthers Hauptschriften von 1520 Sem. (fw) L1 S e m i n a r	Lächele	Di 14-16, 2 st H 210	20.4.
ab 5. Sozialethische Themen der Nachkriegszeit Sem. (fw) L2/L3 O b e r s e m i n a r	Greschat	nach Vereinbarung Fr 14. (Vorbesprechung)	23.4.

S y s t e m a t i s c h e T h e o l o g i e

ab 1. Gotteslehre Sem. (fw) alle V o r l e s u n g	Deuser	Do 11-13, 2 st H 205	22.4.
ab 1. Die Bibel - Gottes Wort - Menschenwort? Sem. (fw) alle V o r l e s u n g	Kriechbaum	Di 16-18, 2 st H 205	20.4.
ab 2. Texte zur Gotteslehre Sem. (fw) alle P r o s e m i n a r	Deuser	Fr 9-11, 2 st H 215	23.4.
ab 2. Die Gottesfrage im 20. Jhd. Sem. (fw) alle P r o s e m i n a r	Kriechbaum	Mi 9-11, 2 st H 205	21.4.
ab 3. Amerikanische Religionsphilosophie: Sem. William James (fw) alle S e m i n a r	Deuser	Do 16-18, 2 st H 215	22.4.
ab 3. Gebet Sem. (fw) alle S e m i n a r	Kriechbaum	2 st, wird 4 st gehalten jeweils Mo 16-19.30 in der Zeit vom 19.4.-7.6. H 210	

S o z i a l e t h i k

ab 1. Grundlagen der evangelischen Sozialethik Sem. (fw) alle V o r l e s u n g	Deuser	Fr 11-13, 2 st H 215	23.4.
---	--------	-------------------------	-------

R e l i g i o n s w i s s e n s c h a f t

ab 3. Der Islam im Religionsunterricht der Sem. Grundstufe und der Sekundarstufe I (fw) L1, L2 S e m i n a r	Redhardt	Mi 16-18, 2 st H 215	21.4.
---	----------	-------------------------	-------

Religionspädagogik und -didaktik

ab 1. Logotherapie (sinnzentrierte Psychotherapie nach V.E. Frankl) und ihre Bedeutung für die Allgemeinpädagogik/Religionspädagogik <u>Vorlesung</u> <u>Für Hörer aller Fachbereiche</u>	Kurz	Mi 11-13, 2 st H 205	28.4.
ab 1. Die Geschichtlichkeit der christlichen Religion als Thema des Religionsunterrichts (fd) alle <u>Vorlesung</u>	Veit	Mo 11-13, 2 st H 210	26.4.
ab 3. Grundzüge der Religionsdidaktik unter besonderer Berücksichtigung der Grundschuldidaktik (fd) alle <u>Seminar</u>	Kurz	Di 18-20, 2 st H 215	27.4.
ab 3. Die Erlebnisgesellschaft als Herausforderung an die Allgemeinpädagogik und Religionspädagogik (fd) alle <u>Seminar</u>	Kurz	Mi 9-11, 2 st H 215	28.4.
ab 3. Heute von Gott reden? (Das Seminar wird gehalten zusammen mit dem Hess. Institut für Lehrerfortbildung) (fd) alle <u>Seminar</u>	Kriechbaum	2 st findet statt als Blockseminar 7.5. (9.00) bis 8.5. (18.00) im Schloß Rauischholzhausen und am 25.6., 15-18.30 im Phil. II H 205	
ab 3. Workshop I: Erzählen biblischer Geschichten im Religionsunterricht der Primarstufe und Sekundarstufe I <u>Voraussetzung: Teilnahme an einem exegetischen bzw. systematischen und didaktischen Proseminar</u> (fd) L1 Didaktik und Wahlfach <u>Seminar</u>	Lippert	Blockseminar, 2 st 18./19.6. und 2./3.7. Vorbesprechung: 27.4., 13-14 Uhr H 215	
ab 3. Workshop II, wie vor <u>Sem.</u>	Schmalenberg	wie vor	

Hospitationen

ab 2. Grundfragen des Religionsunterrichts: Unterrichtsplanung, Unterrichtsgestaltung, Unterrichtsanalyse (fd) L1 Wahlfach und Didaktik	Lippert	3 st Schule, Zeit und Ort nach Vereinbarung mit den Mentoren	
ab 2. wie vor, jedoch für L2/L5 Wahlfach <u>Sem.</u>	Lippert	wie vor	
ab 2. wie vor, jedoch L1 Wahlfach und Didaktik <u>Sem.</u>	Schmalenberg	wie vor	
ab 2. wie vor, jedoch L2/L3 <u>Sem.</u>	Brecht	wie vor	
ab 2. wie vor <u>Sem.</u>	Miethe	wie vor	

Schulpraktika

ab 3. Auswertung des Fachpraktikums (fd) <u>Proseminar</u>	Brecht	2 st siehe Aushang	
ab 4. Auswertung des Fachpraktikums (fd) L2 <u>Proseminar</u>	Kurz	Di 16-18, 2 st H 215	27.4.

ab 4. Auswertung des Fachpraktikums Sem. (fw) alle Proseminar	Lippert	2 st, Blockseminar Zeit wird noch bekanntgegeben
ab 4. Auswertung des Fachpraktikums Sem. (fw) alle Proseminar	Schmalenberg	wie vor

INSTITUT FÜR KATHOLISCHE THEOLOGIE

Sprachkurse

ab 1. Griechisch für Theologen Sem. (fw) alle	Bidmon	2 st siehe Aushang
ab 1. Hebräisch I Sem. (fw) alle	den Hertog	2 st nach Vereinbarung Vorbesprechung: 19.4., 18 Uhr s.t. H 210
ab 1. Hebräisch III: Lektüre des Richterbuches Sem. (fw) alle	Fritz	Mo 16-18, 2 st H 210

Altes Testament

ab 1. Religionsgeschichte Israels Sem. (fw) alle Vorlesung	Fritz	Di 9-11, 2 st H 215	20.4.
ab 1. Entstehung und Geschichte der Prophetie Sem. (fw) alle Vorlesung	von Nordheim	Mo 11-13, 2 st H 205	19.4.
ab 2. Einführung in die exegetischen Methoden an Hand des Richterbuches (fw) L3 Proseminar	Fritz	Mo 14-16, 2 st, H 215	19.4.
ab 3. Jerusalem, Geschichte der Heiligen Stadt Sem. (fw) L3 Seminar	Fritz	Di 11-13, 2 st	20.4.

Neues Testament

ab 1. Einführung in das Neue Testament Sem. (fw) alle Vorlesung	Taegeer	Di 11-13, 2 st H 205	27.4.
ab 2. Exegese der synoptischen Evangelien Sem. (fw) L3 Proseminar	Dautzenberg	11.-15.10.1993 jeweils 9-12.30 H 205	
ab 3. Gleichnisse Jesu Sem. (fw) L1/L2 Seminar	Holtz	Mi 14-18 14-tägig H 215	21.4.

Historische Theologie

ab 2. Die Beziehungen von Kirche und Staat Sem. Ausgewählte Beispiele (fw) alle Vorlesung	Hampel	Fr 11-13, 2 st H 205	23.4.
ab 1. Die Kirche und die Diktatur: Die Haltung Sem. Roms zu Nationalsozialismus und Kommunismus (fw) alle Vorlesung	Grulich	Mi 16-18, 2 st H 205	21.4.

7

Moraltheologie

ab 3. Menschenrechte: Sem. Individual- und Gruppenrechte (fw) alle Seminar	Hampel	Do 11-13, 2 st H 210	22.4.
ab 2. Friede auf Erden Sem. (fw) alle Proseminar	Hampel	Do 16-18, 2 st H 205	22.4.

Systematische Theologie

ab 2. Einführung in die Systematische Sem. Theologie (fw) alle Proseminar	Mayer	Mo 11-13, 2 st H 205/215	19.4.
ab 3. Grundprobleme der Dogmatik Sem. Teil III: Christi Person und Werk (Christologie) (fw) alle Vorlesung	Mayer	Di 11-13, 2 st H 215	20.4.

Religionspädagogik und -didaktik

ab 4. Begleitung und Nachbereitung des Sem. Fachpraktikums in Katholischer Religion (fd) Seminar	König: L2/L3 Abel: L1/L5	Mi 14-16, 2 st H 209/210	<u>24.2.</u>
ab 2. Fachpraktikum Katholische Religion Sem. (fd) alle Vorlesung / Proseminar für Praktikanten im WS 93/94	Jendorff	Do 9-11, 2 st H 205	22.4.
ab 2. Religionspädagogische Texte lesen und Sem. verstehen lernen (fd) alle Proseminar (Vorlesung)	Jendorff	Mo 18-20, 2 st H 215	19.4.
ab 3. Religionsunterricht im Primarbereich Sem. (fd) L1/L5 Seminar	Jendorff	Mo 16-18, 2 st H 215	19.4.
ab 3. Kirchengeschichtsdidaktik: Sem. Die Katholische Kirche 1933-1945 (fd) L2/L3 Seminar	Jendorff	Do 11-13, 2 st H 215	22.4.

Hospitationen

ab 2. Grundfragen des Katholischen Sem. Religionsunterrichts: Planung - Durchführung - Analyse (fd) L1 D Gruppe A:	König	Mo 16-18, 2 st	19.4.
ab 2. wie vor Sem. (fd) L1 W/L5 Gruppe B:	König	Mo 18-20, 2 st	19.4.
ab 2. wie vor Sem. (fd) L2 Gruppe A:	Abel	siehe Aushang	
ab 2. wie vor Sem. (fd) L3 Gruppe B:	Abel	siehe Aushang	

Lehrveranstaltungen des ZENTRUMS FÜR PHILOSOPHIE, die für Studierende der Evangelischen Theologie und Katholischen Theologie besonders geeignet sind:

<u>Vorlesungen:</u> (Alle Veranstaltungen finden im Philosophikum I statt)			
Geschichte der Philosophie im Überblick II: Philosophie des Mittelalters und der frühen Neuzeit	Becker	Di 14-16, 2 st Hörsaal 5	20.4.
Auf dem Weg zu einer neuen Theorie des Geistes - Eine Einführung in die analytische Philosophie des Geistes	Metzinger	Do 9-11, 2 st Hörsaal 2	22.4.
<u>Seminare:</u>			
Aristoteles: Politische Philosophie	Becker	Mo 11-13, 2 st Übungsraum 3	26.4.
Politische Philosophie der Gegenwart: Isaiah Berlin, Jürgen Habermas, Michael Walzer	Becker	Mo 16-18, 2 st Übungsraum 3	26.4.
Entwicklungslinien der Erkenntnistheorie I	Hedrich	Di 16-18, 2 st Übungsraum G 25	20.4.
Thomas von Aquin als Kommentator	Meinhardt	Mi 18-20, 2 st Übungsraum 3	21.4.
Thomas Nagel: Der Blick von nirgendwo	Metzinger	Do 11-13, 2 st Übungsraum 27	22.4.
Walter Schulz, Subjektivität im nachmetaphysischen Zeitalter	Wetz	Do 18-20, 2 st Übungsraum 3	22.4.

Informatik-Grundveranstaltungen für Hörer aller Fachbereiche - Seite 48

7

Fachbereich 08 – Geschichtswissenschaften

- I **Veranstaltungsart:**
 P = Pflichtveranstaltung, WP = Wahlpflichtveranstaltung
 WV = Wahlvertiefungsveranstaltung
- II **Studienphase:**
 GS = Grundstudium, HS = Hauptstudium
- III **Veranstaltungen**
- IV **Name des/der Lehrenden**
- V **Veranstaltungsorte und -zeit:**
 Phil. = Philosophikum I;
 B, C1, C2, D, E, G = Haus B, Haus C1, Haus C2, Haus D, Haus E, Haus G;
 H = Hörsaal, R = Raum

Beauftragter für Studienfachberatung für die Studiengänge Lehramt und Magister:
 Prof. Dr. Peter Moraw, Historisches Institut Deutsche Landesgeschichte,
 Otto-Behaghel-Straße 10/C1, Tel.: 702 5500, Sprechstunde: Fr 10-11 Uhr.
 Weitere Studienberater des Fachbereichs Geschichtswissenschaften siehe Studienführer
 Geschichte (erhältlich im Büro für Studienberatung).

Vor- und Frühgeschichte

P	GS/ HS	Vorlesung: Urgeschichte Südkandi- naviens und des atlantisch aus- gerichteten Westeuropas in der Zeit um 2000 v. Chr. Geb.	Menke	Di 15-16, Do 13-14 2 st, Phil., H 3	20.04.
P	GS/ HS	Hauptseminar: Die Frühbronzezeit zwischen Rhein und Oder	Menke	Di 8.45-11, 3 st, Phil., D, Bibliothek	20.04.
P	GS	Proseminar: Ausgrabungen, Quellen- bestand und Formenkunde zur älteren Bronzezeit Mitteleuropas	Menke	Do 8.45-11, 3 st, Phil., D, Bibliothek	22.04.

Exkursion: Urgeschichtliche Bodendenkmäler Mecklenburgs,
 der Uckermark und der Mark Brandenburg. (Begrenzte Teil-
 nehmerzahl, verbindliche Anmeldung bis zum 31.03.1993)

Termin: Mai 1993

Klassische Archäologie

P	GS/ HS	Vorlesung: Römisches Porträt	Kreikenbom	Mo 11-13, 2 st, Phil., H 5	19.04.
P	HS	Hauptseminar: Historisches Relief	Kreikenbom	Mo 14.45-16.15, 2 st, Phil., G, R 338	19.04.
P	GS/ HS	Vorlesung: Einführung in die Alte Komödie	Landfester	Di 9-11, 2 st, Phil., G, R 37	20.04.
P	GS	Proseminar/Hauptseminar:Thukydides	Landfester	Di 11-13, 2 st, Phil., G, R 243	20.04.
P	GS	Proseminar: Einführung in die Klas- sische Archäologie	Eschbach	Mi 14-16, 2 st, Phil., C, R 30	05.05.
P	GS	Proseminar: Griechische Mythen und ihre Darstellungen	Oppermann	Mi 9-11, 2 st, Phil., G, R 338	05.05.
WP		Seminar: Interpretation ausge- wählter Kapitel neugriechischer Literatur (für Teilnehmer mit guten Neugriechisch-Kenntnissen)	Oppermann	Mi 18.30-20, 2 st, Phil., D, R 10	05.05.
WP		Sprach- u. Lektürekurse: Neugriechisch I (für Anfänger) Neugriechisch III (für Fortgeschr.)	Oppermann	Mo 14-16, 2 st, Mo 9-11 Phil., D, R 10	03.05. 03.05.
P	GS/ HS	Kolloquium: Neue archäologische Forschungen und Funde (mit Vor- trägen ausgewählter Gelehrter)	Martini	Zeit/Ort nach Bekanntgabe	

P	GS/ HS	Jahresekkursion: Griechenland/ Peloponnes	Martini/ Oppermann/ Eschbach	12. bis 30.04.1993
---	-----------	--	------------------------------------	--------------------

Kunstgeschichte

P	GS/ HS	Vorlesung: Gotische Architektur in Deutschland	Werner	Di 16-18, 2 st, Phil., H 5	20.04.
P	GS/ HS	Vorlesung: Amerikanische Malerei des 20. Jahrhunderts	Baumgartner	Do 11-13, 2st, Phil., H 5	22.04.
WP	GS/ HS	Proseminar: Italienische Malerei des 15. u. 16. Jh's. im Stadel	v.Götz-Mohr	Fr 11-13, 2 st, Stadel, Ffm.	1t. Aushang 14tägig
WP	GS/ HS	Proseminar: Übung zur Denkmalpflege	Thiersch	Fr 11-13, 2 st,	1t. Aushang 14tägig
P	GS	Proseminar: Leonardo da Vinci	Pawelec	Mi 16-18, 2 st, Phil., G, R 338	21.04.
P	GS/	Proseminar: Deutsche Plastik des 13. und 14. Jh's.	Werner	Mi 11-13, 2 st, Phil., G, R 338	21.04.
P	GS	Proseminar: Architektur des Barock	Baumgartner	Do 16-18, 2 st, Phil., G, R 338	22.04.
P	HS	Hauptseminar: Francisco Goya	Baumgartner	Mo 16.30-18, 2 st, Phil., G, R 338	19.04.
P	HS	Hauptseminar: Positionen der Skulptur im 20. Jh: A. Rodin - A. Maillol	Werner	Do 14-16, 2 st, Phil., G, R 338	22.04.
P	GS/ HS	Exkursion: Südfrankreich	Baumgartner/ Werner	2. Hälfte September	

8

Geschichte

Die Veranstaltungen des Graduiertenkollegs 'Mittelalterliche und neuzeitliche Staatlichkeit' (10.-19.Jh.) sind durch einen Stern * gekennzeichnet - siehe auch Fachbereich 01

Vorlesungen

		* Ringvorlesung zum Graduierten- kolleg: Staatsdiener	Althoff/Berding/ Jahns/Klippel/ Moraw mit Gästen	Di, 20-22, 2 st, (Alte UB/ Büchner- Saal) Bismarckstraße	
WP	GS/ HS	Philipp II und Alexander d. Gr. - Mit Koll.	Gesche	Do 14.-15.30, 2 st, Phil., H 5	22.04.
WP	GS/ HS	* Karolingisches Erbe und Neube- ginn. 'Deutsche Geschichte' im 10. Jahrhundert	Althoff	Do 12-13, Fr 10-11 2 st, Phil., H 3	22.04.
WP	GS/ HS	Europa in salischer Zeit Teil II: Vom ersten Kreuzzug bis zum Wormser Konkordat (1122)	Zielinski	Mo 11-13, 2 st, Phil., H 3	19.04.
WP	GS/	* Deutsche und europäische Ge- schichte im Zeitalter der Luxem- burger (1350-1400)	Moraw	Fr 11-13, 2 st, Phil., H 3	23.04.
WP	GS/ HS	Zu einem Thema der Frühneuzeit	N.N.	Do 10-12, 2 st, Phil., H 3	22.04.
WP	GS/	* Das Deutsche Kaiserreich in der Wilhelminischen Zeit (1890-1918)	Berding	Mi 10-12, 2 st, Phil., H 3	21.04.
WP	GS/ HS	Amerikanische Außenpolitik im 20. Jahrhundert	Schröder	Di 11-13, 2 st, Phil., H 4	20.04.
WP	GS/ HS	Zar, Adel und Bauern in Rußland (16.-20 Jh.)	Heller	Mi 11-13, 2 st, Phil., H 4	21.04.

WP	GS/ HS	Die sowjetische Deutschlandpolitik zwischen dem Ende des 2. Weltkrieges und der Genfer Gipfelkonferenz vom Sommer 1955	Dralle	Mo 9-11, 2 st, Phil., D, R 314/315	19.04
<u>Grundseminare:</u> (Zentrale Anmeldung im Sekretariat der Abteilung Neuzeit I, Phil., Cl, R 110 Fr. Azimi)					
WP	GS	Der Deutsche Bund 1815-1866	Speitkamp	Mo 14-17, 3 st, Phil., Cl, R 113	19.04.
WP	GS	Zu einem Thema der Frühneuzeit	N.N.	Di 14-17, 3 st, Phil., Cl, R 113	20.04.
WP	GS	Das Ende der Weimarer Republik	Peter	Mo 10-13, 3 st, Phil., Cl, R 113	19.04.
<u>Proseminare:</u> (Zentrale Anmeldung für die Proseminare zur mittelalterlichen Geschichte im Sekretariat der Abteilung Neuzeit I, Phil., Cl, Raum 110, Fr. Azimi)					
WP	GS/ HS	Cicero und die Endphase der römischen Republik.- Mit Einführung in die Alte Geschichte	Gesche	Mi 10.30-12, 2 st, Phil., G, R 233	21.04.
WP	GS	Die Flavier. - Mit Einführung in die Alte Geschichte	Hofmann- Löbl	Mo 16-18, 2 st, Phil., G, R 233	19.04.
WP	GS	Adalbert von Bremen - Der politische Aktionsradius eines Erzbischofs im 11. Jahrhundert	Kamp	Di 16-19, 3 st, Phil., C2, R 30	20.04.
WP	GS	Karl der Große	Schmidt	Do 9-12, 3 st, Phil., Cl, R 113	22.04.
WP	GS	König Maximilian I. Reichsverfassung und Politik um 1500	Göbel	Do 15-18, 3 st, Phil., C2, R 26	22.04.
WP	GS	Die deutsche Nationalbewegung im 19. Jahrhundert	Speitkamp	Do 14-16, 2 st, Phil., Cl, R 113	22.04.
WP	GS	Die Kosaken	Heller	Mi 9-11, 2 st, Phil., D, R 507	21.04.
WP	GS	Die Eroberung und Erschließung Sibiriens	Göckenjan	Do 9-11, 2 st, Phil., D, R 314/15	22.04.
WP	GS	Böhmen im Mittelalter	Göckenjan	Mo 14-17, 3 st, Phil., D, R 314/315	19.04.
<u>Hauptseminare:</u>					
WP	HS	Roms Militär im Prinzipat	Gesche	Do 11-13, 2 st, Phil., G, R 233	22.04.
WP	HS	* 'Ostpolitik' in der Ottonenzeit	Althoff	Do 16-18, 2 st, Phil., C2, R 27	22.04.
WP	HS	* Kaiser Karl IV. Wie wird ein spätmittelalterliches Reich regiert?	Moraw	Do 16-18, 2 st, Phil., C2, R 29	22.04.
WP	HS	Wetterau und Rhein-Main-Gebiet im Zeitalter Friedrichs I.	Kaminsky	Di 10-12, 2 st, Phil., Cl, R 3	20.04.
WP	HS	Zu einem Thema der Frühneuzeit	N.N.	Mo 16-18, 2 st, Phil., C2, R 26	19.04.
WP	HS	Juden und Judenfeindschaft im Deutschen Kaiserreich	Berding	Do 18-20, 2 st, Phil., C2, R 27	22.04.
WP	HS	Der Vietnam-Krieg	Schröder	Di 18-19.30, 2 st, Phil., C2, R 27	20.04.
WP	HS	Formen bäuerlicher Leibeigenschaft in Rußland (18./19. Jh.)	Heller	Di 16-18, 2 st, Phil., D, R 507	20.04.
WP	HS	Der Nachrüstungsbeschluss der Nato vom Dezember 1979 im Spiegel der internationalen Presse (1979/1980)	Dralle	Mo 14.30-16, 2 st, Phil., D, R 507	19.04.

Oberseminare:

WP	HS	* Für Fortgeschrittene, Examens- kandidaten und Doktoranden	Althoff	Do 18-20, 2 st, Phil., C2, R 30	22.04.
WP	HS	* Neue Forschungen zur mittelalter- lichen und Landesgeschichte	Moraw	Do 18-20, 2 st, Phil., C2, R 29	22.04.
WP	HS	* Für Fortgeschrittene, Examens- kandidaten und Doktoranden	Berding	Mo 18-21, 3 st, Phil., C1, R 113	19.04.
WP	HS	Quellen zur amerikanischen und britischen Zeitgeschichte	Schröder	Fr 15 s.t.-18, 4 st, Phil., C1, R 113	23.04.

Übungen:

WS	GS/ HS	Quellenlektüre	Gesche	Do 16s.t.-1730 2 st, Phil., G, R 233	22.04.
WS	GS/ HS	Mathilde, Adelheid, Theophanu. Rol- lenverhalten und Individualität am Beispiel ottonischer Herrscherinnen	Althoff	Fr 14-16, 2 st, Phil., C2, R 27	23.04.
WS	GS/ HS	Textinterpretationen zum bäuer- lichen Leben in der frühen Stauerzeit	Kaminsky	Do 16-18, 2 st, Phil., C2, R 30	22.04.
WS	GS/ HS	Einführung in die lateinische Paläographie des Mittelalters	Kaminsky	Di 14-16, 2 st, Phil., C2, R 26	20.04.
WS	GS/ HS	Diplomatisch paläographische Übungen zu den südlangobardischen Fürstenkurkunden des 10. und 11. Jh.	Zielinski	Fr 14-16, 2 st, Phil., C1, R 30	23.04.
WS	GS/ HS	Hessen im Dreißigjährigen Krieg	Menk	Mo 18-20, 2 st, Phil., C2, R 26	19.04.
WS	GS/ HS	Repetitorium: Einführung in die Geschichte Südosteuropas	Göckenjan	Mo 18-20, 2 st, Phil., D, R 314/315	19.04.
WP	GS/ HS	Grundzüge der Geschichte des Ost- seeraums (bis 1648)	Martin	Fr 8.30-10, 2 st, Phil., C2, R 27	23.04.

Lektürekurse:

WV	GS/ HS	Mittellateinischer Lektürekurs: Mittelhessische Urkunden des 13. Jh.	Kaminsky	Mo 14-16, 2 st, Phil., C2, R 26	19.04.
WV	GS/ HS	"Kulaken" in Spiegel der rus- sischen vorrevolutionären Literatur	Heller	Di 14-16, 2 st, Phil., D, R 209	20.04.

Sprachkurse:

WP	GS	Französisch für Historiker	Bitsch	Mi 18-20, 2 st,	21.04.
WP/ WV	GS/ HS	Russisch für Historiker	Chajdarov	Fr 10-12, 2 st, Phil., D, R 507	23.04.

Landesgeschichtliche Exkursion: 5 Tage Mecklenburg und Pommern (Termin noch offen)

Rechtshistorische Veranstaltungen (Professur für Bürgerliches Recht,
Deutsche und Europäische Rechtsgeschichte, Fachbereich 01)

Vorlesung: Grundzüge der Geschichte des europäischen Zivilrechts	Klippel	Mi 11-13, 2 st, Hörsaalgebäude Recht u. Wirtschaft	21.04.
Seminar: Das Allgemeine Landrecht für die Preußischen Staaten v. 1794	Klippel	2 st, s. besonderen Aushang	
Seminar: Juristen und Juristenaus- bildung im Alten Reich	Dölemeyer	2 st, s. besonderen Aushang	

8

Didaktik der Geschichte / Fachjournalistik

Vorlesung:

WP	GS/ HS	Auslandsberichterstattung in Deutschland - Traditionen, Trends (alle Studiengänge, insbesondere Studienschwerpunkt Fachjournalismus)	Quandt	Mi 9-10, 1 st, Phil., H 3	21.04.
<u>Seminare und Übungen:</u>					
P	GS	Grundseminar: Fachjournalismus und Didaktik der Geschichte (alle Studiengänge, insbesondere Studienschwerpunkt Fachjournalismus)	Quandt/ Fischer	Mo 10.30-13, 3 st, Phil., E, R 103 b	19.04.
P	GS	Proseminar A: Die Produktion dokumentarischer Fernsehsendungen zur Zeitgeschichte - Strategien und Versuche (Studienschwerpunkt Fachjournalismus)	Stader/ZDF	Do 11-13, 2 st, Phil., E, R 103b	22.04.
P	GS	Proseminar A: Hintergrundberichterstattung in der Tageszeitung (Studienschwerpunkt Fachjournalismus)	Raue/OP	Mo 9-10.30, 2 st, Phil. E, R 103 b	19.04
P	GS	Proseminar A: Entwicklung, Programm und Perspektiven eines regionalen Hörfunkprogramms - HR 4 (Studienschwerpunkt Fachjournalismus)	Arnold/HR	Mi 18-20, 2 st, Phil., E, R 103 b	21.04.
P	GS	Proseminar B: Die Medienszene in der europäischen Einigung (Studienschwerpunkt Fachjournalismus)	Lau/SWF	Di 18-20, 2 st, Phil. E, R 103 b	20.04.
P	GS	Proseminar B: Umfragen für die Medien - Vorliegende Beispiele, eigene Versuche (Studienschwerpunkt Fachjournalismus)	Jung/Basis Research	Di 11-13, 2 st, Phil., E, R 103 b	20.04.
P	GS	Proseminar B: Goebbels als Medienchef. Zur Kommunikationspolitik im Dritten Reich (alle Studiengänge, insbesondere Studienschwerpunkt Fachjournalismus)	Fischer	Di 16-18, 2 st, Phil. E, R 103 b	20.04.
P	GS	Proseminar B: Die Darstellung der Unbrüche in Ostmitteleuropa in hessischen Zeitungen 1991 (Studienschwerpunkt Fachjournalismus)	Schichtel	Mo 14-16, 2 st, Phil. E, R 110	19.04.
P	GS	Übung: Kommunikationstechnologie für Fachjournalisten. - Betriebssysteme - Textverarbeitung - Layoutgestaltung (Studienschwerpunkt Fachjournalismus)	Schichtel	Mo 16-18, 2 st, Phil. E, R nach Vereinbarung	19.04.
P	HS	Hauptseminar: Fach- und Publikumszeitschriften im Bereich Geschichte/Politik (Studienschwerpunkt Fachjournalismus)	Quandt	Mi 10-12, 2 st, Phil. E, R 103 b	21.04.
P	GS/ HS	Lehrredaktion I und II: Fachjournalismus Geschichte (Studienschwerpunkt Fachjournalismus) Die Teilnehmerzahl ist für beide Gruppen auf 15 beschränkt	Quandt/ Schichtel	Di 8.30-11, 3st, Phil. E, R 103 b	20.04.
P	GS	Proseminar I: Vorbereitung des Fachpraktikums Geschichte (Lehramtsstudiengänge), verbindlich für alle Praktikanten im Febr./März 1993	Gaar	2 st, Zeit nach Vereinbarung Phil. E, R 103	
P	GS	Proseminar II: Nachbereitung des Fachpraktikums Geschichte (Lehramtsstudiengänge), verbindlich für alle Praktikanten, die im Febr./März 93 ein Praktikum absolviert haben.	Hassel	Mo 16-18, 2 st, Phil., E, R 103 b	19.04.

P	GS/ HS	Fachpraktikum Geschichte und begleitende Seminare (während der vorlesungsfreien Zeit)	Bergmann	2 st,	
P	GS/ HS	Fachpraktikum Geschichte und begleitende Seminare (während der vorlesungsfreien Zeit)	Krautheim	2 st,	
P	GS	Proseminar A zur Praxis des Geschichtsunterrichts (L2, L5)	Bergmann	Do vorm., 4 st, Phil. E, R 103 b	22.04.
P	GS	Proseminar A zur Praxis des Geschichtsunterrichts (L1)	Breuer	4 st, Zeit nach Vereinbarung Phil. E, R 103 b	
P	GS	Proseminar B: Zur Methodik des Geschichtsunterrichts	Mayer	2 st, Zeit nach Vereinbarung Phil., E, R 110	
P	HS	Hauptseminar: Prinzipien und Medien der Geschichtsdarstellung im Unterricht	Bergmann	Fr 9-11, 2 st, Phil. E, R 103 b	23.04.
P	HS	Oberseminar: Grundbegriffe der Geschichtsdidaktik	Bergmann	Do 14-16, 2 st, Phil. E, R 103 b	22.04.
P	GS/ HS	Proseminar I: Praktikumsvorbereitung (obligatorisch für alle Studentinnen und Studenten, die im September/Oktober 93 ihr Fachpraktikum absolvieren wollen)	Krautheim	Mo 9-11, 2 st, Phil. E, R 110	19.04.
P	GS/ HS	Proseminar II: Praktikumsnachbereitung (obligatorisch für alle Studentinnen und Studenten, die im Februar/März 93 ihr Fachpraktikum abgeleistet haben)	Krautheim	Mo 11-13, 2 st, Phil. E, R 110	19.04.
P	GS/ HS	Proseminar II: Praktikumsnachbereitung (obligatorisch für alle Studentinnen und Studenten, die im Februar/März 93 ihr Fachpraktikum abgeleistet haben)	Krautheim	Do 18-20, 2 st, Phil. E, R 110	22.04.

Philosophie

WP	GS/ HS	Vorlesung: Geschichte der Philosophie im Überblick II: Philosophie des Mittelalters und der frühen Neuzeit (Augustinus - Scholastik - Descartes)	Becker	Di 14-16, 2 st, Phil., C2, R 27	20.04
WP	GS/ HS	Seminar: Praktische Philosophie: Aristoteles: Politische Philosophie	Becker	Mo 11-13, 2 st, Phil., C2, R 27	19.04.
WP	GS/ HS	Seminar: Politische Philosophie der Gegenwart: Michael Walzer, Isaiah Berlin, Jürgen Habermas	Becker	Mo 16-18, 2 st, Phil., C2, R 27	19.04.
WP	GS/ HS	Seminar: (Geschichte der Philosophie, Mittelalter) Thomas von Aquin als Kommentator	Meinhardt	Mi 18-20, 2 st, Phil., C1, R 3	21.04.
WP	GS/ HS	Oberseminar: Thomas von Aquin in mittelhochdeutscher Übersetzung	v.Ertzdorff- Kupffer/ Meinhardt	Fr 11-13, 2 st, Phil., C1, R 210	23.04.
WP	GS/ HS	Vorlesung: Theoretische Philosophie: Auf dem Weg zu einer neuen Theorie des Geistes - Eine Einführung in die analytische Philosophie des Geistes	Metzinger	Do 9-11, 2 st, Phil., H 3	22.04.
WP	GS/ HS	Seminar: Theoretische Philosophie: Thomas Nagel: Der Blick von nirgendwo (Moderne Theorien des Mentalen VI)	Metzinger	Do 11-13, 2 st, Phil., C2, R 27	22.04.

Fachbereich 09 — Germanistik

- I Veranstaltungsart:
 P = Pflichtveranstaltung, WP = Wahlpflichtveranstaltung, WV = Wahlvertiefungsveranstaltung
- II ggf. Studienphase / Semester
 GS = Grundstudium, HS = Hauptstudium
- III Veranstaltung mit Angabe des Studiengangs:
 HF = Hauptfach, NF = Nebenfach
- L1 = Lehramt an Grundschulen
 L2 = Lehramt an Haupt- und Realschulen
 L3 = Lehramt an Gymnasien
 L5 = Lehramt an Sonderschulen
- Mag./Prom. = Magister / Promotion
- DaF = Deutsch als Fremdsprache
- DTM = Drama, Theater, Medien
- AVL = Allgemeine und Vergleichende Literaturwissenschaft
- IV Name des / der Lehrenden
- V Veranstaltungsorte und -zeiten:
 Otto-Behaghel-Straße 10
- VI Vorlesungsbeginn
- Beauftragter für die Studienberatung: Dietrich Bialke
 Institut für neuere deutsche Literatur
 Philosophikum I, Haus B, Otto-Behaghel-Str. 10, Raum 140,
 Tel.: 702-5529
 Sprechstunden: Di 16 Uhr (in der Vorlesungszeit)
 Di 14 Uhr (in der vorlesungsfreien Zeit)

Veranstaltungen des Faches Philosophie siehe unter Zentrum für Philosophie und Grundlagen der Wissenschaft.

Latein- und Griechischkurse siehe Fachbereich 11.

Gemeinsame Veranstaltungen des Fachbereichs

Einführung in das Studium der Germanistik für Erstsemester der Studiengänge
 L1 (Wahlfach), L2, L3, L5, Mag. (mit Tutorien)

P	GS	RINGVORLESUNG FOLGT IM WS 1993/94				
P	GS	EINFÜHRUNGSSEMINARE MIT SCHWERPUNKT				
		Sprachwissenschaft	Wachtel	Di 11-13 B 106	2 st.	20.04.
		Literaturwissenschaft (Storms Novellen)	Soboth	Di 11-13 B 9	2 st.	20.04.
		Literaturwissenschaft / -didaktik (Kinderliteratur)	Wilkending	Di 11-13 C 27	2 st.	20.04.
P	GS	EINFÜHRUNG IN FACHSPEZIFISCHE METHODEN WISSENSCHAFTLICHER ARBEIT (Übung).	Lehrende und Tutoren des FB	Do nachm. Fr vorm.	2 st. 2 st.	

DEUTSCHE SPRACHE UND MITTELALTERLICHE LITERATUR

Deutsche Sprache

WP	GS/ HS	Neuere Entwicklungen der Dialoganalyse L1,2,3,5, Mag., Prom., HF/NF, DaF (Vorlesung)	Fritz	Mi 13-15 A 4	2 st.	21.04.
WV	GS/ HS	Die germanischen Sprachen (Vorlesung) (s. Inst. f. vergl. Sprachwissenschaft)	Lühr	Do 14-16 G 26	2 st.	22.04.
<u>Grundstudium</u>						
WP	GS	Fachsprache (Proseminar) L1,2,3,5, Mag., Prom., HF/NF	Englisch	Mo 09-11 B 106	2 st.	19.04.
WP	GS	Übungen zur Syntaxanalyse (Proseminar) L1,2,3,5, Mag., Prom., HF/NF	Fritz	Di 16-18 E 6	2 st.	20.04
WP	GS	Einführung in das Frühneuhochdeutsche L1,2,3,5, Mag., Prom., HF/NF (Proseminar)	Gloning	Mi 11-13 B 31	2 st.	21.04.
WP	GS	Westmitteldeutsche Dialektologie L1,2,3,5, Mag., Prom., HF/NF (Proseminar)	Mulch	Do 14-16 Phil. II, E 7	2 st.	22.04.
WP	GS	Die Darstellung der Frau in der Werbung L1,2,3,5, Mag., Prom., DaF, HF/NF (Proseminar)	Quentin	Do 18-20 B 106	2 st.	22.04.
WP	GS	Kleinanzeigen als Textsorte L1,2,3,5, Mag., Prom., DaF, HF/NF (Proseminar)	Ränge	Di 09-11 B 106	2 st.	20.04.
WP	GS	Zwischen Information und Alltag: Das Frühstücksfernsehen L1,2,3,5, Mag., Prom., HF/NF (Proseminar)	Ulbrich	Mi 11-13 B 24	2 st.	21.04.
WP	GS	Grundlagen der Sprachwissenschaft L1,2,3,5, Mag., Prom., DaF, HF/NF (Proseminar)	Wachtel	Mi 11-13 B 106	2 st.	21.04.
WP	GS	Textgrammatik: Grundlagen einer Verstehensgrammatik DaF L1,2,3,5, Mag., Prom., DaF, HF/NF (Proseminar)	Wachtel	Di 16-18 B 31	2 st.	20.04.
WP	GS	Reality-TV: Zur audiovisuellen Inszenie- rung des Authentischen L1,2,3,5, Mag., Prom., DaF, HF/NF (Proseminar)	Wachtel	Do 09-11 B 33	2 st.	22.04.
		Praktikumsnachbereitende Veranstaltung	Wachtel	Mi 09-11 C 28	2 st.	21.04.
WP	GS	Einführung in die Namenkunde L1,2,3,5, Mag., Prom., HF/NF (Proseminar)	Weigel-Greiflich	Mo 14-16 B 106	2 st.	19.04.
GS		Metapherntheorie: Skaldendichtung (Übung) (s. Inst. f. vergl. Sprachwissenschaft)	Lühr	Mi 09-11 G 37	2 st.	21.04.
<u>Hauptstudium</u>						
WP	HS	Gebrauchstexte L1,2,3,5, Mag., Prom., HF/NF (Hauptseminar)	Fritz	Mi 09-11 B 106	2 st.	21.04.
WV	HS	Linguistisches Colloquium Mag., Prom. (Oberseminar)	Fritz	Di 18-20 B 106	2 st.	20.04.
WP	HS	Bewerten durch Sprache L1,2,3,5, Mag., Prom., DaF, HF/NF (Hauptseminar)	Ränge	Di 16-18 B 106	2 st.	20.04.

HS	Lektüre zur Theorie der Sprachwissenschaft Mag. HF, Prom. (Oberseminar)	Range	Di 18-20 B 107	2 st.	20.04.
HS	Kolloquium für Examenskandidaten / -kandidatinnen L1,2,3,5, Mag., Prom., DaF, HF/NF (Oberseminar)	Range	Do 09-11 B 106	2 st.	22.04.
WP HS	Stimmerführung und Lautsymbolik in Sprache und Poesie (mit praktischen Übungen) L1,2,3,5, Mag., Prom., HF/NF (Hauptseminar)	Vahle	Mo 16-18 B 106	2 st.	19.04.
WP HS	Wissenschaft verständlich? Zu Theorie und Empirie audiovisuellen Verstehens am Beispiel von Wissenschaftsmagazinen L2,3,5, Mag., Prom., HF/NF (Hauptseminar)	Wachtel	Do 11-13 B 106	2 st.	22.04.

Mittelalterliche Literatur

WV	GS/ HS	Vom Anno lied zum Rolandslied: Geschichte der frühmittelhochdeutschen Dichtung L1,2,3,5, Mag., Prom., HF/NF, Hörer aller Fachbereiche, Gasthörer (Vorlesung)	Ehrismann	Mo 09-11 A 3	2 st.	19.04.
WV	GS/ HS	Hartmann von Aue: Lyrik und Romane. L1,2,3,5, Mag., Prom., HF/NF, Hörer aller Fachbereiche, Gasthörer (Vorlesung)	v.Ertzdorff	Mi 11-13 C 29	2 st.	21.04.

Grundstudium

WP	GS	Fabeln und Mären aus dem 13. Jahrhundert L1,2,3,5, Mag., Prom., HF/NF (Proseminar)	Ehrismann	Mo 11-13 B 106	2 st.	19.04.
WP	GS	Fabeln und Mären aus dem 13. Jahrhundert L1,2,3,5, Mag., Prom., HF/NF (Proseminar)	Ehrismann	Di 09-11 B 31	2 st.	20.04.
WP	GS	Hartmann von Aue: "Gregorius" L3, Mag., Prom., HF/NF (Proseminar)	v. Ertzdorff	Do 16-18 B 106	2 st.	22.04.

Hauptstudium

WP	HS	Mittelalterliche Mythen in der Neuzeit L3, Mag., Prom., HF/NF (einschließlich Aufenthalt in Rautscholzhausen 20./21.5.) (Hauptseminar)	Ehrismann/ Arendt	Di 11-13 B 210	2 st.	20.04.
WP	HS	Hartmann von Aue: "Erec" und "Iwein". L3, Mag., Prom., HF/NF (Haupt-/Ober- seminar)	v.Ertzdorff	Di 18-20 C 29	2 st.	20.04.
WP	HS	Thomas von Aquin in einer mittelhoch- deutschen Übersetzung L3, Mag., Prom., HF/NF (Haupt-/Ober- seminar)	v. Ertzdorff	Fr 11-13 C 212	2 st.	23.04.

Mediävistisches Kolloquium

Ehrismann Sa. Z.n.V.

Studienfahrt nach Südnorwegen
alle Studiengänge und Gäste
(nur nach Voranmeldung bis 1.5.1993)

Ehrismann 15.07.-31.07.93

Niederländisch / Schwedisch

Niederländisch für Anfänger	Schapendonk	Fr 09-11 B 33	2 st.	23.04.
Niederländisch für Fortgeschrittene	Schapendonk	Fr 11-13 B 33	2 st.	23.04.
Schwedisch für Anfänger	Axelsson	Mo 16-18 B 33 / Sprachlabor 5	2 st.	19.04.
Schwedisch - Konversationskurs	Axelsson	Mo 18-20 B 33	2 st.	19.04.
Schwedisch für Fortgeschrittene	Axelsson	Fr 14-16 B 33 / Sprachlabor 5	2 st.	23.04.

NEUERE DEUTSCHE LITERATUR

WP	GS/ HS	Epochenzyklus des Instituts für neuere deutsche Literatur (6-semesterig).	Leibfried	Di 16-18 A1	2 st.	20.04.
WP	GS/ HS	Aufklärung L1,2,3,5, Mag., Prom., HF, DTM, Hörer aller Fachbereiche (Vorlesung)				
WP	GS/ HS	Pietismus und Empfindsamkeit L1,2,3,5, Mag., Prom., HF/NF (Vorlesung)	Kemper	Di 10-11 A 2	1 st.	20.04.
WP	GS/ HS	Hölderlin II L1,2,3,5, Mag., Prom., HF/NF, DTM (Vorlesung)	Kurz	Do 16-18 A 4	2 st.	22.04.

GrundstudiumÜbungsseminare

WV	GS/ HS	Literaturwissenschaftliche Textverarbeitung für Anfänger (Übungsseminar)	Braungart / Rademacher	in den Semesterferien		
WV	GS/ HS	Literaturwissenschaftliche Textverarbeitung für Fortgeschrittene (Übungsseminar)	Braungart / Rademacher	in den Semesterferien		
<u>Proseminare</u>						
P/ WP	GS	Literatur der Reformationszeit L1,2,3,5, Mag., Prom., HF/NF (Proseminar)	Kemper	Mi 11-13 B 128	2 st.	21.04.
P/ WP	GS	Satanismus in Literatur und bildender Kunst von Dante bis E.T.A. Hoffmann und Wilhelm Hauff L 1,2,3,5, Mag., Prom., HF/NF, DTM (Proseminar)	Oesterle	Fr 11-13 B 128	2 st.	23.04.
P/ WP	GS	Andreas Gryphius L1,2,3,5, Mag., Prom., HF/NF, DTM (Proseminar)	Leibfried	Mo 16-18 B 24	2 st.	19.04.
P/ WP	GS	Männliches und weibliches Schreiben 1750-1850 L1,2,3,5, Mag., Prom., HF/NF (Proseminar)	Taeger-Allen- hofer	Di 14-16 C 28	2 st.	20.04.
P/ WP	GS	"Wie die Alten den Tod gebildet" Die Darstellung von Sterben und Tod als ästhetisches Problem der Moderne L1,2,3,5, Mag., Prom., HF/NF, DTM (Proseminar)	Müller	Mo 09-11 B 24	2 st.	19.04.
P/ WP	GS	Literarische Avantgarden und Rebellion (vom Sturm und Drang bis Punk) L1,2,3,5, Mag., Prom., HF/NF (Proseminar)	Soboth	Di 14-16 B 31	2 st.	20.04.
P/ WP	GS	Märkies Lyrik L1,2,3,5, Mag., Prom., HF/NF, DTM (Proseminar)	Braungart	Mo 11-13 B 128	2 st.	19.04.

P/ WP	GS	Ausgewählte Erzählungen von Conrad Ferdinand Meyer L1,2,3,5, Mag., Prom., HF/NF (Proseminar)	Jäger	Mo 16-19 14täglich B 31	3 st.	19.04.
P/ WP	GS	Brecht und das Theater des Absurden L1,2,3,5, Mag., Prom., HF/NF, DTM (Proseminar)	Brown	Do 11-13 B 128	2 st.	22.04.
P/ WP	GS	Zum Werk von Günter Eich L1,2,3,5, Mag., Prom., HF/NF (Proseminar)	Inderthal	Mo 14-16 B 128	2 st.	19.04.
P/ WP	GS	Literatur nach 1945 Alfred Andersch L1,2,3,5, Mag., Prom., HF/NF (Proseminar)	Inderthal	Mo 16-18 B 128	2 st.	19.04.
P/ WP	GS	Literatur und Kritik. An Beispielen ausgewählter Neuerscheinungen L1,2,3,5, Mag., Prom., HF/NF (Proseminar)	Fink	Mo 09-11 B 128	2 st.	19.04.
P/ WP	GS	Literarische Kleinformen von Aphorismus bis zur Fabel L1,2,3,5, Mag., Prom., HF/NF (Proseminar)	Kurz	Do 09-11 B 128	2 st.	22.04.
<u>Hauptstudium</u>						
P/ WP	HS	Bürgerliches Trauerspiel L3, Mag., Prom., HF/NF, DTM (Hauptseminar)	Leibfried	Do 14-16 B 128	2 st.	22.04.
P/ WP	HS	Goethe, Faust L3, Mag., Prom., HF/NF, DTM (Hauptseminar)	Inderthal	Di 14-16 B 128	2 st.	20.04.
P/ WP	HS	Dichtung und Religion im 18. Jahrhundert L3,5, Mag., Prom., HF/NF (Hauptseminar)	Kemper	Di 11-13 B 128	2 st.	20.04.
P/ WP	HS	Aktuelle Theoriediskussion zur Literatur der Aufklärung und Romantik L3, Mag., Prom., HF/NF, DTM (Hauptseminar)	Oesterle	Mi 11-13 C 30	2 st.	21.04.
P/ WP	HS	Arabeske und Ornamentästhetik in der europäischen Romantik L3, Mag., Prom., HF/NF (Hauptseminar)	Bremer / Oesterle	Mo 18-20 B 128	2 st.	19.04.
P/ WP	HS	Rilke, Duineser Elegien L1,2,3,5, Mag., Prom., HF/NF (Hauptseminar)	Braungart / Koch	Mi 11-13 C 26	2 st.	21.04.
P/ WP	HS	Die frühen Erzählungen Kafkas L3, Mag.; Prom., HF/NF (Hauptseminar)	Kurz	Di 18-20 B 24	2 st.	20.04.
P/ WP	HS	Drama des Expressionismus L1,2,3,5, Mag., Prom., HF/NF, DTM (Hauptseminar)	Kemper	Mi 09-11 B 9	2 st.	21.04.
P/ WP	HS	"Barbareyen des aufgeklärten Jahrhunderts" Ein Originaldrama der Aufklärung. Erarbeitung eines Kommentars mit Hypertext. L3, Mag., Prom., HF/NF, DTM (Oberseminar)	Leibfried	Mo 14-16 B 24	2 st.	19.04.
P/ WP	HS	Politische Mythen im 19. Jahrhundert L3, Mag., Prom. (Oberseminar)	Oesterle	Mi 18-20 B 128	2 st.	21.04.

P/ WP	HS	Literaturwissenschaftliches Kolloquium L3, Mag., Prom., HF/NF (Oberseminar)	Kurz	Fr 09-11 B 128	2 st.	23.04.
P/ WP	HS	Text-Interpretation. Lesarten: Was ist Dekonstruktion? Und was ist Hermeneutik? L3, Mag., Prom., HF/NF, DTM (Oberseminar)	Inderthal	Di 18-20 B 128	2 st.	20.04.
<u>Sprecherziehung</u>						
WV		Sprecherziehung für Lehramtskandidaten ohne Studienfach Deutsch	Bialke	Mo 13-15 B 154	2 st.	19.04.
WV		Deutsche Phonetik für ausländische Studierende	Bialke	Di 12-14 B 154	2 st.	20.04.
WP	GS/ HS	Sprecherziehung für Lehramtskandidaten: Rhetorik	Bialke	Di 14-16 B 154	2 st.	20.04.
WP	GS/ HS	Sprecherziehung für Lehramtskandidaten: Sprechbildung	Bialke	Do 12-14 Do 14-16 B 154	2 st. 2 st.	22.04.
WV		Sprecherziehung als Einzelunterricht bei besonderen Sprechschwierigkeiten	Bialke	4 st. Z.n.V.		
WV		Sprechwissenschaftliches Kolloquium	Bilake	2 st. Z.n.V.		

DIDAKTIK DER DEUTSCHEN SPRACHE UND LITERATUR

<u>Literatur / Literaturdidaktik</u>						
P	GS/ HS	Lehrer und Erzieher in der deutschen Literatur seit 1750 L1,2,3,5, Mag., Prom., HF/NF, DaF, Kontaktstudium (Vorlesung)	Karthaus	Mo 16-18 A 4	2 st.	19.04.
<u>Grundstudium</u>						
<u>Einführungen</u>						
P	GS	Einführung in die Deutschdidaktik mit Tutorium Didaktikfach L1	Hamann	Di 11-13 B 31	2 st.	20.04.
P	GS	Einführung in die Deutschdidaktik mit Tutorium Didaktikfach L1	N.N.	Di 11-13 C 28	2 st.	20.04.
<u>Proseminare</u>						
		Veranstaltungen zum Anfangsunterricht und zur Didaktik der Primarstufe Themen und Zeiten werden nach der Besetzung der Stelle durch Aushang bekanntgegeben!	N.N.			
		Veranstaltungen zur Sprachwissenschaft und Sprachdidaktik in Primar- und Sekun- darstufe Themen und Zeiten werden nach der Besetzung der Stelle durch Aushang bekanntgegeben!	N.N.			
<u>Literatur / Literaturdidaktik</u>						
WP	GS	Märchen L1,2,5, Mag., Prom., HF/NF, DaF (Proseminar)	Karthaus	Mi 09-11 C 27	2 st.	21.04.
WP	GS	Nationale Selbst- und Fremdbilder im Spiegel von Literatur und Film L3, Mag., Prom., HF/NF, DaF (Proseminar)	Marci-Boehnecke	Mi 09-12 B 33	3 st. 14 tgl.	21.04.

WP	GS	Wolfgang Borchert: Das Gesamtwerk L1,2, Mag., Prom., HF/NF, (Proseminar)	Rötzer	Mi 11-13 B 210	2 st.	21.04.
WP	GS	"Und hüte Dich vor dem Maßlosen". Mädchenspezifische Ratgeberliteratur des 19. Jahrhunderts L1,2,3, Mag., Prom., HF/NF (Proseminar)	Schlagetter- Pellatz	Mo 14-16 B 33	2 st.	26.04.
WP	GS	Erziehung zur Weiblichkeit und Mädchen- und Frauenliteratur der Aufklärung L1 (Wahlfach), L2, 5, Mag., Prom., HF/NF (Proseminar)	Wilkending	Mo 09-11 B 210	2 st.	19.04.

Sprache / Sprachdidaktik

WP	GS	Sprachbetrachtung in Klassen mit bilingualen Kindern, Primarstufe L1 (Proseminar)	Schwenk	Di 16-18 B 9	2 st.	20.04.
WP	GS	Linguistik und Sprachdidaktik L1,2 (Proseminar)	Wittstruck	Z.n.V.	2 st.	siehe Aushang
WP	GS	Möglichkeiten und Grenzen eines mutter- sprachlichen Grammatikunterrichts L2 (Proseminar)	Zaeske	Do 11-13 C 29	2 st.	22.04.

Medien

WP	GS	"Schule, Schüler, Lehrer" als Themen in Literatur und Film L1,2,5, Mag., Prom., HF/NF (Proseminar)	Gast	Fr 09-11 B 9	2 st.	23.04.
WP	GS	Schulische Medienerziehung in den Sekundarstufen des Faches Deutsch L1 (Wahlfach), L2,3 (Proseminar) (Teilnehmerbegrenzung: 40)	Deiker	Do 09-11 B 31	2 st.	22.04.

Deutschdidaktik

WP	GS	Wörter, Sätze, Texte - Schreiben vom 1. Schultag an L1 (Proseminar)	Hamann	Do 09-13 B 210	4 st. 14 tgl.	22.04.
----	----	--	--------	-------------------	------------------	--------

Hauptstudium

Literatur / Literaturdidaktik

WP	HS	Mittelalterliche Mythen in der Neuzeit L1,2 (Hauptseminar)	Arendt / Ehrismann	Di 11-13 B 210	2 st.	20.04.
WP	HS	"Doktor Faustus". Thomas Manns Roman und Th. N. Adorno L1,2,3,5, Mag., Prom., HF/NF, DaF (Hauptseminar)	Karthaus / Nitsche	Di 09-11 Phil. II, Haus 0	2 st.	20.04.
WP	HS	Novellen des 20. Jahrhunderts L1,2,3,5, Mag., Prom., HF/NF, DaF Kontaktstudium (Hauptseminar)	Karthaus	Di 16-18 C 3	2 st.	20.04.
WP	HS	Frauegestalten in der neueren deutschen Literatur L1,2, Mag., Prom., HF/NF, DaF (Hauptseminar)	Rötzer	Mo 11-13 E 6	2 st.	19.04.
WP	HS	Mädchen- und Frauenliteratur des ausgehenden 19. Jahrhunderts und der Jahrhundertwende L1,2,5 Mag., Prom., HF/NF (Hauptseminar)	Wilkending	Mo 11-13 B 210	2 st.	19.04.
WP	HS	Kolloquium für Magistranden und Doktoranden Mag., Prom., HF/NF (Oberseminar)	Arendt	Z.n.V. B 205	2 st.	nach Absprache
WP	HS/ AS	Examenskolloquium L1,2, DaF (Oberseminar)	Rötzer	Mi 13-15 B 210	2 st.	21.04.

WP	HS	Kolloquium: Kinder- und Jugendliteraturforschung L1,2,5, Mag., Prom., HF/NF (Oberseminar)	Wilkending	Di 16-18 B 210	2 st.	20.04.
<u>Sprache / Sprachdidaktik</u>						
WP	HS/ AS	Kontrastive Grammatik - pädagogischer Sprachvergleich L3, DaF (Hauptseminar)	Schwenk	Do 16-18 B 33	2 st.	22.04.
WP	HS AS	Examenskolloquium L1,2,5, DaF (Oberseminar)	Schwenk	Do 18-20 B 33	2 st.	22.04.
<u>Medien</u>						
WP	HS	E-Literatur für Millionen: Volker Schlöndorffs Verfilmungen von 'Törless' bis zu 'Homo Faber' L1,2,3,5, Mag., Prom., HF/NF, DTM Studienelement 'Mediengermanistik' (Hauptseminar)	Gast	Di 09-11 B 210	2 st.	20.04.
<u>Schulpraxis</u>						
P		Praktikumsvorbereitende Veranstaltung L1	Hamann			Termine werden mit der Praktikumsgruppe in den Wintersemesterferien festgelegt.
P		Praktikumsvorbereitende Veranstaltung L1	Hamann	Mo 18-20 B 210	2 st.	19.04.
P		Praktikum L1	Hamann			Termine für die Praktikumsbegleitseminare werden erst in den Sommersemesterferien mit den Praktikanten festgelegt.
P		Praktikumsvorbereitende Veranstaltungen	N.N.	Z.n.V.	2 st.	siehe Aushänge
P		Praktikumsdurchführungen	N.N.	Z.n.V.		siehe Aushänge
<u>Deutsch als Fremdsprache</u>						
WP	AS	Sprache und Unterrichtspraxis im Grenzland DaF (Proseminar)	Griesheimer			Blockseminar, 5 Sitzungen zu je 5 akademischen (3/4) Stunden jeweils Fr., Beginn (erste Sitzung): Freitag, 23.04.93, 14.00 Uhr, Raum B 210
WP	GS/ AS	Märchen L1,2,5, Mag., Prom., HF/NF, DaF (Proseminar)	Karthus	Mi 09-11 C 27	2 st.	21.04.
WP	GS/ AS	Nationale Selbst- und Fremdbilder im Spiegel von Literatur und Film L3, Mag., Prom., HF/NF, DaF (Proseminar)	Marci-Boehncke	Mi 09-12 B 33	3 st. 14 tgl.	21.04.
WP	AS	Didaktik und Methodik Deutsch als Fremdsprache DaF (Proseminar)	Patermann		Z.n.V.	2 st. siehe Aushang
WP	HS/ AS	Frauengestalten in der neueren deutschen Literatur L1,2, Mag., Prom., HF/NF, DaF (Hauptseminar)	Rötzer	Mo 11-13 E 6	2 st.	19.04.
WP	HS/ AS	Literatur der Arbeitswelt in Ost und West - Ein Rückblick - DaF (Hauptseminar)	Rötzer	Mo 14-16 B 210	2 st.	19.04.
WP	HS/ AS	Kontrastive Grammatik - pädagogischer Sprachvergleich L3, DaF (Hauptseminar)	Schwenk	Do 16-18 B 33	2 st.	22.04.
WP	HS/ AS	Examenskolloquium L1,2, DaF (Oberseminar)	Rötzer	Mi 13-15 B 210	2 st.	21.04.

WP	AS	Erziehung zur Zweisprachigkeit Türkisch-Deutsch DaF (Oberseminar)	Schwenk	Di 18-20 B 33	2 st.	20.04.
WP	HS/ AS	Examenskolloquium L1,2,5, DaF (Oberseminar)	Schwenk	Do 18-20 B 33	2 st.	22.04.

AS = Aufbaustudium Weitere DaF-Veranstaltungen: siehe im Gesamtlehrangebot des Fachbereichs

Informatik-Grundveranstaltungen für Hörer aller Fachbereiche - Seite 48



Private Berufsfachschule · Übersetzungsbüro

Wir bieten Ihnen eine abgeschlossene Berufsausbildung als
Korrespondent — Übersetzer — Dolmetscher
in den Sprachen

Englisch — Französisch — Spanisch

Fordern Sie unseren ausführlichen Prospekt an.
Auch als studienbegleitende Ausbildung geeignet.

Wilhelmstraße 19 · 6300 Gießen
Telefon (06 41) 7 42 55

Fachbereich 10 — Anglistik

- I Veranstaltungsart:
P = Pflichtveranstaltung, WP = Wahlpflichtveranstaltung
- II Studienphase:
GS = Grundstudium, HS = Hauptstudium
- III Veranstaltungsbezeichnung
- IV Name des/der Lehrenden
- V Veranstaltungsorte und -zeiten:
Otto-Behagel-Straße 10
- H = Hörsaal
B, C, G = Gebäudeteil
SPL = Sprachlabor

Studienfachberatung des Fachbereichs

Magister, L 3:

- Dr. Margit Sichert, Otto-Behagel-Str. 10, Haus B, III. Stock, Zi. 329, Tel. 702-5564
Eckart Voigts-Virchow, Otto-Behagel-Str. 10, Haus B, III, Stock, Zi. 333, Tel. 702-5556
Dr. Klaus Schwank, Otto-Behagel-Str. 10, Haus B, III. Stock, Zi. 328, Tel. 702-5561

Studiengang "Neuere Fremdsprachen":

- PD Dr. Bernhard Reitz, Otto-Behagel-Str. 10, Haus B, III. Stock, Zi. 337, Tel. 702-5552
Matthias Hutz, Otto-Behagel-Str. 10, Haus B, IV. Stock, Zi. 411, Tel. 702-5573
Dr. Gordon Collier, Otto-Behagel-Str. 10, Haus B, III. Stock, Zi. 328, Tel. 702-5561
Dr. Franz Wieselhuber, Otto-Behagel-Str. 10, Haus B, III. Stock, Zi. 332, Tel. 702-5564
Silke Kuhlow, Otto-Behagel-Str. 10, Haus B, IV. Stock, Zi. 414, Tel. 702-5559

Englisch als Didaktik- und Wahlfach (L 1/ L 2/ L 5):

- Prof. Dr. Bredella, Otto-Behagel-Str. 10, Haus B, IV. Stock, Zi. 431, Tel. 702-5565
Prof. Piepho, Otto-Behagel-Str. 10, Haus B, IV. Stock, Zi. 436, Tel. 702-5566
N. N., Otto-Behagel-Str. 10, Haus B, IV. Stock, Zi. 439, Tel. 702-5568
N. N., Otto-Behagel-Str. 10, Haus B, IV. Stock, Zi. 432, Tel. 702-5571

Linguistik - Mediävistik

Vorlesung					
P/WP	GS/HS	Language and Society	Jucker	Di 8.30-10.00, 2st.	H 4
Kolloquien					
P/WP	HS	Besprechung von wissenschaftlichen Hausarbeiten (L 3), Diplom- und Magisterarbeiten sowie von Dissertationen	Bergner	Mi 11-13, 2st.	B 406
P/WP	HS	Research Colloquium	Jucker	Do 16-18, 2st.	B 408
Hauptseminare					
P/WP	HS	<u>Beowulf</u>	Bergner	Do 11-13, 2st.	B 409
P/WP	HS	Thomas Malory: <u>Le Morte d'Arthur</u>	Bergner	Di 11-13, 2st.	B 409
P/WP	HS	Historical Pragmatics	Jucker	Mo 9-11, 2st.	B 410
P/WP	HS	Historical Linguistic Analysis of Modern English Texts	Bergner	Di 18-20, 2st.	B 410
P/WP	HS	The Language of the News Media	Jucker	Do 14-16, 2st.	B 410
Proseminare					
P/WP	GS	Einführung ins Mittelenglische unter besonderer Berücksichtigung seiner Varietäten	Wenisch	Fr 11-13, 2st.	B 440
P/WP	GS	Einführung ins Frühneuenglische unter besonderer Berücksichtigung der Syntax	Wenisch	Do 11-13, 2st.	B 440
P/WP	GS	Ansätze und Methoden der englischen Semantik	Wenisch	Do 9-11, 2st.	B 440
P/WP	GS	Das Englische unter sozio- und psycholinguistischem Aspekt	Wenisch	Mi 11-13, 2st.	B 440
P/WP	GS	Colour and Language	Kuhlow	Do 11-13, 2st.	B 410
P/WP	GS	Contrastive Linguistics	Hutz	Di 11-13, 2st.	B 410
Linguistische Grundkurse					
P	GS	Einführung in die anglistische Sprachwissenschaft	Wenisch	Mi 9-11, 2st.	G 26
P	GS	Einführung in die anglistische Sprachwissenschaft	Wenisch	Fr 9-11, 2st.	G 26

Neuere Englische und Amerikanische Literatur

Vorlesungen

P/WP GS/HS	Die englische Literatur im 18. Jahrhundert	Borgmeier	Di, Do 10-11, 2st.	H 4
P/WP GS/HS	Modern Drama	Seidel	Mi 9-11, 2st.	H 4
Kolloquien				
P/WP HS	Doktorandenkolloquium	Borgmeier	Di 18-20, 2st.	G 25
P/WP HS	Kolloquium für Examenkandidaten	Horstmann	Mo 16-18, 2st.	B 410
P/WP HS	Northrop Frye	Seidel	Mi 18-20, 2st.	B 342
P/WP HS	Ästhetik der Postmoderne	Grabes	Do 16.30-18.00, 2st.	B 410
Hauptseminare				
P/WP HS	Englische Komödien von der Renaissance bis zur Restauration	Reitz	Mi 14-16, 2st.	B 410
P/WP HS	Ford Madox Ford	Horstmann/ Wiesenfarth	Di 16-18, 2st.	B 410
P/WP HS	Die Anfänge des modernen Romans: Defoe, Richardson, Fielding	Borgmeier	Di 14-16, 2st.	G 25
P/WP HS	George Eliot	Horstmann/ Wiesenfarth	Di 11-13, 2st.	C 30
P/WP HS	Oscar Wilde	Seidel	Di 11-13, 2st.	B 440
P/WP HS	G. B. Shaw (Texte und Filme)	Wieselhuber	Di 14-16, 2st.	B 410
P/WP HS	Arthur Miller und Tennessee Williams	Borgmeier	Mi 11-13, 2st.	E 6
P/WP HS	Strange Encounters: Postmodern American Short Stories	Grabes	Mi 11-13, 2st.	B 410
Proseminare				
P/WP GS	Contemporary Black Poetry	Brown	Mo 16-18, 2st.	B 09
P/WP GS	Lyrik des 17. Jahrhunderts	Wieselhuber	Do 11-13, 2st.	B 428
P/WP GS	Empire and After - die koloniale Erfahrung im britischen Roman (<u>King Solomon's Mines</u> , <u>Plain Tales from the Hills</u> , <u>Heart of Darkness</u> , <u>Midnight's Children</u>)	Reitz	Di 11-13, 2st.	G 25
P/WP GS	American Social Drama of the 1930s	Schwank	Mi 8.30-10.00, 2st.	B 428
P/WP GS	The Open Theatre	Sichert	Do 14-16, 2st.	B 409
P/WP GS	K. A. Porter's Shorter Fiction	Horstmann/ Wiesenfarth	Mo 11-13, 2st.	B 440
P/WP GS	Modern British Poetry	Seidel	Di 14-16, 2st.	B 440
P/WP GS	Contemporary British Women Playwrights	Abdollahzahdeh/ Seidel	Do 14-16, 2st.	B 428
P/WP GS	Philip Marlowe: The Making of Literary Myth	Voigts-Virchow	Do 11-13, 2st.	G 25
P/WP GS	Postcolonialism and the Republic of Literature: Derek Walcott's Poetry, Plays and Essays	Collier	Mi 11.00-13.00, 2st.	B 428
Literaturwissenschaftlicher Grundkurs				
P GS	Literaturwissenschaftlicher Grundkurs	Schwank	Mo 11-13, 2st.	G 26

Firmenkurse * Abendkurse * Privatkurse
Intensivkurse * Umschulungen
Qualifikationen * Tageskurse

SPRACHKURSE

Englisch, Französisch, Italienisch, Spanisch, Deutsch,
Cambridge, Russisch u.v.a.

EDV-Kurse

MS-DOS, WP, Word, FiBu, GTI, Lotus 1-2-3, dBase, Framework, DTP,
Harvard Graphics, Coral Draw u.v.a.

UMSCHULUNGEN und QUALIFIKATIONEN

im kfm. Bereich

MASCHINENSCHREIBEN, BEWERBERTRAINING RHETORIK

Möchten Sie mehr Informationen? Rufen Sie uns einfach an:

06 41 / 7 50 75

SPRACHE & BILDUNG GmbH

10

**DAS IST
MEHR ALS FAIR,
ODER?**



Wenn Sie einerseits Geld sparen wollen, andererseits aber einen fachgerechten Umzug möchten, gibt's nur eins: unseren Mehr-als-fair-Umzug. Da können Sie selbst mit anpacken und kräftig einsparen. Wir sind eben nicht nur fair, sondern auch flexibel.

Eduard Hepp Transportgesellschaft mbH
Bahnhofstraße 26b · D-3550 Marburg/Lahn
Telefon (0 64 21) 6 10 22

ERSTE ADRESSE FÜR DEN ADRESSENWECHSEL

D I D A K T I K D E R E N G L I S C H E N S P R A C H E U N D L I T E R A T U R

Hauptseminar

W/WP HS Probleme der Literaturdidaktik Bredella Mo 16-18, 2st. B 440

Proseminar

W/WP GS/ Einführung in die Literaturdidaktik Bredella Di 16-18, 2st. B 440
HS

W/WP GS/ Praktikumsnachbereitende Veranstaltung Bredella Zeiten s. Aushang B 440
HS (Blockseminar)

Oberseminar

W/WP GS/ Stereotypen und Vorurteile im Bredella/ Di 18-20, 2st. B 440
HS interkulturellen Lernprozeß Christ

L A N D E S K U N D E

Vorlesungen

P/WP GS/ Einführung in die Landeskunde der USA: Kastendiek Di 11-13, 2st. H 1
HS Wirtschaft, Gesellschaft, Politik

P/WP GS/ Making Sense of the British Past: Humphrey Do 14-16, 2st. H 4
HS The British Sonderweg in European Perspective

P/WP GS/ American History I Dedner Fr 9-11, 2st. H 5
HS

Hauptseminar

P/WP HS Niedergang, Stagnation oder Erneuerung? Kastendiek Mo 16-18, 2st. B 428
Zur internationalen Position und inneren Entwicklung der USA

Proseminar

P/WP GS/ Developments in British Politics and Kastendiek Di 16-18, 2st. B 428
HS Society

Übungen

P/WP GS/ Native American Culture Schelb Mo 14-16, 2st. G 25
HS

P/WP GS/ Religion in the USA Dedner Do 11-13, 2st. G 26
HS

P/WP GS/ From Fleet Street to Wapping - Humphrey Fr 11-13, 2st. B 409
HS A History of the British National Press from 1702 to the Present

S P R A C H P R A X I S

(Die mit Sternchen versehenen Kurse sind für VWL und BWL Studenten)

		Vorlesung			
P/WP	GS	Phonetics & Phonematics	Oakley	Mo 11-12, 2 st.	B 24
Übungen					
P	GS	Phonetics - Practical	Oakley Oakley Dedner Oakley Dedner	Mo 9-11, 2st. Di 9-11, 2st. Di 14-16, 2st. Mi 9-11, 2st. Fr 11-13, 2st.))) SPL 5))
P	GS	Grammar I	Dedner Nowak	Di 11-13, 2st. Do 14-16, 2st.	G 26 B 24
P/WP	GS/ HS	Grammar II	Nowak Dedner	Di 14-16, 2st. Do 9-11, 2st.	B 24 B 410
WP	GS/ HS	Listening Comprehension & Discussion I (Idioms)	Humphrey Scheib	Mo 11-13, 2st. Mi 14-16, 2st.	B 410 C 27
WP	GS/ HS	Listening Comprehension & Discussion II	Scheib Scheib	Di 16-18, 2st. Mi 16-18, 2st.	G 26 C 27
P/WP	GS	Writing I	Becker Scheib Scheib Brown	Mo 14-16, 2st. Mo 16-18, 2st. Di 14-16, 2st. Di 16-18, 2st.	B 428 G 26 G 26 C 29
WP	GS/ HS	Writing II	Oakley Scheib Brown Becker	Di 11-13, 2st.* Mi 11-13, 2st. Do 16-18, 2st. Fr 11-13, 2st.*	B 24 G 26 G 25 C 27
P/WP	GS	Translation German-English I	Nowak Becker Brown Nowak	Di 11-13, 2st. Di 14-16, 2st. Do 14-16, 2st. Fr 11-13, 2st.	B 33 C 30 G 25 B 24
P/WP	GS/ HS	Translation German-English II (False Friends)	Humphrey Dedner Brown Humphrey N.N. N.N.	Mo 14-16, 2st. Di 9-11, 2st.* Di 14-16, 2st. Fr 14-16, 2st.* * *	B 9 B 24 B 428 G 26
WP	HS	Translation German-English III	Brown Humphrey Nowak Becker N.N.	Mo 14-16, 2st. Mo 16-18, 2st. Do 9-11, 2st. Fr 9-11, 2st.* *	B 410 G 25 B 24 G 25
WP	HS	Translation German-English Service Course	Oakley	Mo 12-13, 1st.	B 24
P	GS	Obersetzung Englisch-Deutsch I	Recker Becker	Mo 11-13, 2st. Di 11-13, 2st.	B 428 B 428
WP	HS	Obersetzung Englisch-Deutsch II	Becker	Do 16-18, 2st.	B 428
WP	HS	Examensklausuren für L1-5 und Magister	Nowak	Fr 9-11, 2st.	B 440
WP	HS	Examensklausuren für das Diplom	Khairi-Taraki Oakley	Di 16-18, 2st. Di 16-18, 2st.	B 409 B 24
Lektürekurs			Humphrey Nowak	Di 16-18, 2st. Do 11-13, 2st.	B 33 B 24

Fachsprache - Übungen

Economics II	Khairi-Taraki	Mo 14-16, 2st.	B 409
Agricultural Economics	Khairi-Taraki	Mi 14-16, 2st.	B 440
Management I: Introduction to Business Management	Khairi-Taraki	Di 14-16, 2st.	B 409
Management II: Business Communication	Khairi-Taraki	Di 11-13, 2st.	C 29
Management III: Organization	Khairi-Taraki	Mi 11-13, 2st.	B 409
Management IV: Marketing	Khairi-Taraki	Mo 11-13, 2st.	B 409
Fachsprache EFL: Materials Design	Oakley	Mo 14-16, 2st.	G 37
Fachsprache Geographie	N.N.	Di 16-18, 2st.	G 37
Introduction to Economics	McCall	Di 12-14, 2st.)
Steering the Economy	McCall	Mo 16-18, 2st.)FB 02
International Trade and Finance	McCall	Mi 11-13, 2st.)

Intensivkurs

Der Intensivkurs findet statt in der Woche vom 20.-24.7.93. Die Listen werden Anfang Juni ausgehängt

Becker
Brown
Dedner
Humphrey
Khairi-Taraki
Nowak
Oakley
Scheib

Englisch für Hörer aller Fachbereiche	Lawson	Mi 14-16, 2st	B 428
	Lawson	Mi 16-18, 2st	B 428

Informatik-Grundveranstaltungen für Hörer aller Fachbereiche - Seite 48

Fachbereich 11 – Sprachen und Kulturen des Mittelmeerraumes und Osteuropas

I Veranstaltungsart:

P = Pflichtveranstaltung, WP = Wahlpflichtveranstaltung, WV = Wahlvertiefungsveranstaltung

II Studienphase:

GS = Grundstudium, HS = Hauptstudium, AS = Aufbaustudium

III Veranstaltungen

IV Name des/der Lehrenden

V Veranstaltungsorte und -zeiten:

folgende Wiss. Einheiten befinden sich in der Karl-Glöckner-Str. 21:

- Institut für Romanische Philologie (Haus G)
- Institut für Didaktik der Französischen Sprache und Literatur (Haus G)
- Institut für Slavistik (Haus G)
- Institut für Angewandte Theaterwissenschaft (Haus A)

folgende Wiss. Einheiten befinden sich in der Otto-Behaghel-Str. 10:

- Institut für Klassische Philologie (Haus G)
- Professur für Vergleichende Sprachwissenschaft (Haus G)
- Institut für Orientalistik (Haus E)

VI Vorlesungsbeginn

Studienberatung:

Bauftragter für Studienberatung:

Dr. Johann Biedermann, Karl-Glöckner-Straße 21, T. 702 5601

Studienberater des Fachbereichs:

für Russisch L 1, L 2, L 3

für Slavische Philologie Magister und Diplomstudiengang 'Neuere Fremdsprachen':
Nebenfach Russisch, Aufbaustudiengang DaF, Studienelemente, Serbokroatisch, Russisch,
Polnisch, Baustein in DTM:

Dr. Johann Biedermann, s.o.

für Romanische Philologie Magister und Französisch L 3:

Dr. Dieter Kattenbusch, Karl-Glöckner-Straße 21, T. 702 5589

für Diplomstudiengang 'Neuere Fremdsprachen':

Französisch, Spanisch, Portugiesisch, Italienisch:

Dr. Anne Amend, Karl-Glöckner-Straße 21, T. 702 5582

für Französisch L 1, L 2, L 5 und Diplomstudiengang 'Neuere Fremdsprachen':

Didaktik Französisch:

wiss.Mitarb. Maike Hansen, Karl-Glöckner-Straße 21, T. 702 5624

wiss.Mitarb. Ute Lahaie, Karl-Glöckner-Straße 21, T. 702 5624

für Klassische Philologie (Griechisch, Latein) Magister, Griechisch L 3, Latein L 3:

Dr. Ulrich Hübner, Otto-Behaghel-Str. 10, T. 702 5593

Dr. Meike Keul-Deutscher, Otto-Behaghel-Str. 10, T. 702 5595

Prof. Dr. Jochem Küppers, Otto-Behaghel-Str. 10, T. 702 5590

Prof. Dr. Manfred Landfester, Otto-Behaghel-Str. 10, T. 702 5595

Claudia Ungefehr-Kortus, M.A., Otto-Behaghel-Str. 10, T. 702 5591

Dr. Knut Usener, Otto-Behaghel-Str. 10, T. 702 5596

für Orientalistik (Turkologie, Islamkunde) Magister, Diplomstudiengang 'Neuere Fremdsprachen':

Arabisch, Aufbaustudiengang DaF, Studienelemente Türkisch, Arabisch:

PD Dr. Tilman Seidensticker, Otto-Behaghel-Straße 10, T. 702 5612

für Vergleichende Sprachwissenschaft Magister:

Prof. Dr. Rosemarie Lühr, Otto-Behaghel-Straße 10, T. 702 5615

für Angewandte Theaterwissenschaft Diplomstudiengang 'Drama, Theater, Medien':

Prof. Dr. Helga Finter, Karl-Glöckner-Straße 21, Tel. 702 2389

Dr. Christel Weiler, Karl-Glöckner-Straße 21, T. 702 2381

Veranstaltungen des Faches Philosophie siehe unter Zentrum für Philosophie und Grundlagen der Wissenschaft.

11

Vergleichende Sprachwissenschaft

/Otto-Behagel-Str. 10 G/

Vorlesungen:

P	GS/HS	Oberblick über die anatolischen Sprachen	Lühr	Do	9-11	2st.	G 37	22.4.
P	GS/HS	Die germanischen Sprachen	Lühr	Do	14-16	2st.	G 26	22.4.

Übungen:

P	GS/HS	Einführung ins Oskisch-Umbrische	Lühr	Di	14-16	2st.	G 37	20.4.
P	GS/HS	Metapherntheorie: Skaldendichtung	Lühr	Mi	9-11	2st.	G 37	21.4.
P	GS/HS	Indogermanische Wortbildung	Tischler	Fr	11-13	2st.	G 27	23.4.
P	GS	Einführung ins Sanskrit	N.N.	Z.n.V.		2st.	G 27	s.Ank.
P	GS/HS	Einführung ins Altgriechische	Gummert	Di	18-19	3st.	G 243	20.4.
				Mi	16-18			
WV		Ungarisch für Anfänger I und II	Köves-Zulauf	Mo	11.30-13.00	G 37		26.4.
					2st., 14täg.			
WV		Ungarisch für Fortgeschrittene	Köves-Zulauf	Mo	9.30-11.00	G 37		26.4.
					2st., 14täg.			

Klassische Philologie

/Otto-Behagel-Str. 10 G/

1. Griechisch:

P	GS/HS	Vorlesung: Einführung in die Alte Komödie	Landfester	Di	9-11	2st.	G 37	20.4.
WP	GS/HS	Proseminar/Hauptseminar: Thukydides	Landfester	Di	11-13	2st.	G 243	20.4.
WP	GS/HS	Lektüre: Sophokles, Antigone	Usener	Mi	14-16	2st.	G 243	21.4.
					(Ausweichtermin	Fr	13.15-14.45)	
P	GS/HS	Griechische Metrik	Ungefehr-Kortus	Fr	9-11	2st.	G 243	23.4.
P	GS	Griechische Sprachübungen II	Hübner	Do	14.30-16	2st.	G 141	22.4.

2. Latein:

P	GS/HS	Vorlesung: Seneca	Küppers	Do	9-11	2st.	G 25	22.4.
WP	HS	Hauptseminar: Apollinaris Sidonius carmina et epistulae	Küppers	Mi	9-11	2st.	G 243	21.4.
WP	GS	Proseminar: Seneca, epistulae morales	Keul-Deutscher	Mi	11-13	2st.	G 243	21.4.
P	GS/HS	Seminar: Einführung ins Oskisch-Umbrische	Lühr	Di	14-16	2st.	G 37	20.4.
WP	GS/HS	Lektüre: Plinius d.J., Ausgewählte Briefe	Erb	Mo	18-20	2st.	G 243	19.4.
WP	GS/HS	Lektüre: Lukan	Küppers	Di	16-18	2st.	G 243	20.4.
WP	GS/HS	Lektüre: Claudian	Usener	Mo	11-13	2st.	G 243	19.4.
WP	GS/HS	Übung: Klausurenkurs	Küppers	Do	16-18	2st.	G 243	22.4.
P	GS	Lateinische Sprachübungen II	Hübner	Di	14.00-15.30	2st.	G 243	20.4.
P	GS/HS	Römische Metrik I	Hübner	Mi	16.00-17.30	2st.	G 243	21.4.
F	GS/HS	Praktikumsvorbereitende Veranstaltung	Preuße-Hüther	Z.n.V.		2st.	G 243	s.Ank.

3. Übungen zum Graecum und Latinum:

WP		Griechisch II	Hübner	Di, Mi, Do	6st.	G 243		20.4.
					7.45-9.15			
WP		Griechisch III (Platonlektüre)	Hübner	22.2.-12.3.93	G 243			22.2.
				tägl. 9.00-10.30	2st.			

WP	Latein I (Übungsbuch I)	Jäkel	Mo 18-20 Do 18-20	4st. G 26 G 26	19.4.
WP	Latein II (Übungsbuch II)	Brücher	Mo 14-16 Do 9-11	4st. G 26 G 26	19.4.
WP	Latein II (Übungsbuch II, Parallelkurs)	Gamepe	Mo 18-20 Mi 14.30-16	4st. C 27 G 26	19.4.
WP	Latein III (Lektüre)	Steubing-Nickel	Di, Do 16.00-17.30	4st. C 27 H 3	20.4.

4. Neugriechisch:

Vgl. FB 08 (Archäologisches Institut)

R o m a n i s t i k

/Karl-Glöckner-Str. 21 G/

I. Romanische Sprach- und Literaturwissenschaft

Endgültige Zeiten s. Aushang vor Semesterbeginn!

Vorlesungen:

Einführung in die Sprachwissenschaft	N.N.	s.Ank.	2st.	s.Ank.	s.Ank.
Einführung in die Literaturwissenschaft	Rieger	Mo 14-16	2st.	s.Ank.	s.Ank.
Vorlesung zur romanischen Sprachwissenschaft	N.N.	s.Ank.	2st.	s.Ank.	s.Ank.
Französisches Theater im 20. Jh.	Floeck	Mi 11-13	2st.	s.Ank.	s.Ank.
Vom Modernismus zur Generation von 1927	Floeck	Di 11-13	2st.	s.Ank.	s.Ank.
Die grammatische Struktur der spanischen Sprache	Berschin	Di 9-11	2st.	s.Ank.	s.Ank.

Propädeutika:

Übung zur Vorlesung "Einführung in die französische Sprachwissenschaft" (in Gruppen) (je 2st.)	N.N.	s.Ank.	2st.	s.Ank.	s.Ank.
dss.	Will	s.Ank.	2st.	s.Ank.	s.Ank.
Übung zur Vorlesung "Einführung in die französische Literaturwissenschaft" (in Gruppen) (je 2st.)	Amend	Di 11-13	2st.	s.Ank.	s.Ank.
dss.	Donat	Mo 9-11	2st.	s.Ank.	s.Ank.

Proseminare:

Französische Wortbildung	Müllner	Di 14-16	2st.	s.Ank.	s.Ank.
Aspekte des Gegenwartsfranzösischen	Kattenbusch	Di 16-18	2st.	s.Ank.	s.Ank.
George Sand: Romane und Literaturkonzeption um 1848	Bremer	Di 14-16	2st.	s.Ank.	s.Ank.
Realismus und Naturalismus in Frankreich: Balzac, Flaubert, Zola	Kroll	Mo 14-16	2st.	s.Ank.	s.Ank.
Aspekte des französischen Chansons	Donat	Mi 11-13	2st.	s.Ank.	s.Ank.
Besprechung italienischer Texte zur Sprachwissenschaft	Kattenbusch	Di 9-11	2st.	s.Ank.	s.Ank.

Hauptseminare

Sprachvergleich Deutsch-Französisch	Berschin	Mo 18-20	2st.	s.Ank.	s.Ank.
Beaumarchais und das Theater des 18. Jahrhunderts	Rieger	Do 14-16	2st.	s.Ank.	s.Ank.

Autobiographische Entwürfe von Montaigne bis heute	Rieger/ Hülk	Mo 16-18	2st.	s.Ank.	s.Ank.
Gesprochenes Spanisch	Berschlin	Mo 16-18	2st.	s.Ank.	s.Ank.
Miguel Delibes, Romane	Floeck	Di 9-11	2st.	s.Ank.	s.Ank.
Italienische Sprachwissenschaft	N.N.	s.Ank.	2st.	s.Ank.	s.Ank.
Ichbezogenheit und Engagement: Cesare Pavese	Rieger	Do 16-18	2st.	s.Ank.	s.Ank.

Wissenschaftliche Übungen:

Interpretation französischer Texte für Anfänger	Amend	Di 9-11	2st.	s.Ank.	s.Ank.
Interpretation französischer Texte für Fortgeschrittene	Kroll	Mo 16-18	2st.	s.Ank.	s.Ank.
Italienische Sprachwissenschaft (Vorbereitung auf die sprachwiss. Fachklausur im Diplom)	Kattenbusch	Di 8-9	1st.	s.Ank.	s.Ank.
Einführung in die italienische Literaturwissenschaft	Vickermann	Fr 11-13	2st.	s.Ank.	s.Ank.
Italo Svevo: "La coscienza di Zeno"	Caiati	Fr 11-13	2st.	s.Ank.	s.Ank.
Einführung in die spanische Sprachwissenschaft	Heintze	Do 9-11	2st.	s.Ank.	s.Ank.
Formen der Modalität im Spanischen	Diaz	Di 16-18	2st.	s.Ank.	s.Ank.
Die Romane von Miguel de Unamuno	Fritz	Mi 18-20	2st.	s.Ank.	s.Ank.
Die romantische Lyrik in Spanien	de la Vega	Do 18-20	2st.	s.Ank.	s.Ank.
José Martí: Dichter, Denker, Revolutionär	de la Vega	Mo 18-20	2st.	s.Ank.	s.Ank.
Interpretation portugiesischer Texte vom Mittelalter bis zur Gegenwart	Floeck	Mi 9-11	2st.	s.Ank.	s.Ank.
Wiss. Übung Portugiesische Literatur- wissenschaft	N.N.	s.Ank.	2st.	s.Ank.	s.Ank.
Wiss. Übung Portugiesische Sprach- wissenschaft	N.N.	s.Ank.	2st.	s.Ank.	s.Ank.
Einführung ins Okzitanische	Kattenbusch	Do 8-9	1st.	s.Ank.	s.Ank.
Altfranzösisch II	Hülk	Di 14-16	2st.	s.Ank.	s.Ank.
Altfranzösisch II	Heintze	Do 11-13	2st.	s.Ank.	s.Ank.
Altspanisch II	Heintze	Mi 16-18	2st.	s.Ank.	s.Ank.

Kolloquien:

Diplomanden-Kolloquium	Berschlin	Z.n.V.	2st.	s.Ank.	s.Ank.
Kolloquium für Doktoranden u. Examenkandidaten	Rieger	Mo 16-18	2st.	s.Ank.	s.Ank.

II. Landeskunde:

L'histoire de France III	Roth	Do 9-11	2st.	G 119	22.4.
Le régime de Vichy dans les films	Roth	Mo 16-20	4st.	G 110a	19.4.
Spanische Landeskunde	de la Vega	Mi 18-20	2st.	s.Ank.	s.Ank.

III. Didaktik der Französischen Sprache und Literatur

Vorlesungen:

Strategien und Dimensionen der Lernersprache	Wendt	Mo 8.30-9.15	1st.	G 110a	26.4.
Geschichte des Fremdsprachenunter- richts und der Fremdsprachendidaktik	Christ	Di 11-13	2st.	G 119	20.4.

Proseminare:

Grammatiken für den Fremdsprachen- unterricht	Wendt	Mo 11-13	2st.	G 110a	26.4.
Lernerautonomie	Lahaie	Di 9-11	2st.	G 110a	20.4.

Hauptseminare:

Ansätze des 'Praktischen Lernens' im Französischunterricht.	van Bömmel	Mo 9-11	2st.	G 119	19.4.
Seminar für Kandidatinnen und Kandidaten der Erweiterungsprüfung	van Bömmel	Mo 15-17	2st.	G 119	19.4.
Les matins se suivent et se ressemblent... themenbezogener Textunterricht	Wendt	Mo 16-18	2st.	G 119	26.4.
Die Bedeutung grammatischer Sprach- beschreibungsmodelle für den Französischunterricht	van Bömmel	Di 11-13	2st.	G 110a	20.4.

Oberseminar:

Stereotypen und Vorurteile im inter- kulturellen Lernprozeß (nach persönlicher Anmeldung)	Bredella/ Christ	Di 18-20	2st.	A 118	20.4.
---	---------------------	----------	------	-------	-------

Praktika:

Vorbereitung des Praktikums für Diplom- Sprachenlehrerinnen und Diplom-Sprachen- lehrer	Christ	Z.n.V.	2st.	s.Ank.	s.Ank.
Durchführung des Praktikums in der Semesterpause	Christ	Z.n.V.	2st.	s.Ank.	s.Ank.
Nachbereitung des Praktikums für Lehramts- kandidatinnen und Lehramtskandidaten (Blockpraktikum)	van Bömmel	Z.n.V.	2st.	s.Ank.	s.Ank.

Wissenschaftliche Übung:

Übung zur Vorlesung: Lehrwerke und Lernersprache (Frz., Sp., It.)	Wendt	Mo 9-11	2st.	G 118	26.4.
--	-------	---------	------	-------	-------

Kolloquien:

Methoden und Inhalte des Französisch- unterrichts	Wendt	Mi 11-13 (14-tägig)	2st.	G 118	28.4.
Lehrerfortbildung im Rahmen des HILF	van Bömmel	Z.n.V.	2st.	s.Ank.	s.Ank.

Fachsprache:

Fachsprache Didaktik	Christ	Mi 9-11	2st.	G 110a	21.4.
----------------------	--------	---------	------	--------	-------

IV. Sprachpraktische Übungen FranzösischFranzösisch Grundstudium:

Grammatik I (groupe nominal)	Roth	Di 11-13	2st.	G 119	19.4.
Grammatik II (groupe verbal)	Schaumburg	Di 9-11	2st.	s.Ank.	s.Ank.
Übersetzung Deutsch-Französisch I	Bordaux	Mi 14-16	2st.	s.Ank.	s.Ank.
Übersetzung Deutsch-Französisch I	Schaumburg	Do 14-16	2st.	s.Ank.	s.Ank.
Übersetzung Deutsch-Französisch I	Schaumburg	Do 16-18	2st.	s.Ank.	s.Ank.
Übersetzung Deutsch-Französisch I	Roth	Mo 14-16	2st.	G 119	20.4.
Übersetzung Deutsch-Französisch I	Verzola	Mo 16-18	2st.	s.Ank.	s.Ank.
Übersetzung Deutsch-Französisch II (Niveau Vordiplom/Zw.prüf.)	Roth	Di 9-11	2st.	G 119	20.4.
Übersetzung Deutsch-Französisch II (Niveau Vordipl./Zw.prüf.)	Bordaux	Mi 16-18	2st.	s.Ank.	s.Ank.

Obersetzung Deutsch-Französisch II (Niveau Vordipl./Zw.prüf.)	Bordaux	Do 11-13	2st.	s.Ank.	s.Ank.
Obersetzung Deutsch-Französisch II (Niveau Vordipl./Zw.prüf.)	Schaumburg	Mi 18-20	2st.	s.Ank.	s.Ank.
Obersetzung Französisch-Deutsch I	Birnthaler	s.Ank.	2st.	s.Ank.	s.Ank.
Obersetzung Französisch-Deutsch I	Hoppe	s.Ank.	2st.	s.Ank.	s.Ank.
Obersetzung Französisch-Deutsch II	Hoppe	s.Ank.	2st.	s.Ank.	s.Ank.
Obersetzung Französisch-Deutsch II	Schmitt	s.Ank.	2st.	s.Ank.	s.Ank.
Exercices de prononciation	van Bömmel	Mi 11-13	2st.	110e	21.4.
Textes et discussion	Bordaux	Fr 11-13	2st.	s.Ank.	s.Ank.
Commentaire dirigé II	Roth	Mi 11-13	2st.	G 110a	21.4.
Explication de textes	Bordaux	Do 14-16	2st.	s.Ank.	s.Ank.
Résumé de textes	Schaumburg	Do 9-11	2st.	s.Ank.	s.Ank.
Fachsprache Französisch I (BWL/VWL)	Verzola	Mo 9-11	2st.	s.Ank.	s.Ank.
Fachsprache Französisch I (BWL/VWL)	Verzola	Mi 9-11	2st.	s.Ank.	s.Ank.
Fachsprache Französisch I/II (Geographie)	Birnthaler	s.Ank.	2st.	s.Ank.	s.Ank.

Französisch Hauptstudium:

Obersetzung Deutsch-Französisch III	Schaumburg	Mi 16-18	2st.	s.Ank.	s.Ank.
Obersetzung Deutsch-Französisch III	Bordaux	Do 16-18	2st.	s.Ank.	s.Ank.
Obersetzung Deutsch-Französisch III	Bordaux	Do 9-11	2st.	s.Ank.	s.Ank.
Obersetzung Deutsch-Französisch III	Roth	Mi 9-11	2st.	G 119	21.4.
Obersetzung Deutsch-Französisch III (Klausurenkurs)	Schaumburg	Di 13.30-15	2st.	s.Ank.	s.Ank.
Composition	Verzola	Mi 11-13	2st.	s.Ank.	s.Ank.
Composition (Klausurenkurs für Examenskandidaten)	Bordaux	Fr 9-11	2st.	s.Ank.	s.Ank.
Composition (Klausurenkurs für Examenskandidaten)	Schaumburg	Fr 9-11	2st.	s.Ank.	s.Ank.
Commentaire dirigé II	Roth	Do 11-13	2st.	G 110a	21.4.
Fachsprache Französisch II (VWL)	Verzola	Mi 16-18	2st.	s.Ank.	s.Ank.
Fachsprache Französisch III (BWL)	Verzola	Mo 14-16	2st.	s.Ank.	s.Ank.
Fachsprache Französisch III (BWL/VWL)	Verzola	Mo 11-13	2st.	s.Ank.	s.Ank.

V. Sprachpraktische Übungen Spanisch

Spanisch Grundstudium:

Spanisch f. Fortgeschrittene (4st.)	de la Vega	Di 16-18	2st.	s.Ank.	s.Ank.
		Do 16-18	2st.	s.Ank.	s.Ank.
Spanisch f. Fortgeschrittene (4st.)	Díaz	Mo 11-13	2st.	s.Ank.	s.Ank.
		Mi 11-13	2st.	s.Ank.	s.Ank.
Spanisch f. Fortgeschrittene (4st.)	Frank	Di 14-16	2st.	s.Ank.	s.Ank.
		Do 14-16	2st.	s.Ank.	s.Ank.
Spanisch f. Fortgeschrittene (4st.)	Ehrlich	Mi 8-10	2st.	s.Ank.	s.Ank.
		Fr 8-10	2st.	s.Ank.	s.Ank.

zugeordnete (Sprachlabor-) Übungen	Sánchez	Mi 10.30-12	2st. s.Ank.	s.Ank.
"	Sánchez	Fr 9-10.30	2st. s.Ank.	s.Ank.
"	Sánchez	Fr 10.30-12	2st. s.Ank.	s.Ank.
zugeordnete (Sprachlabor-) Übungen	de la Vega	Do 15-16.30	2st. s.Ank.	s.Ank.
"	de la Vega	Do 16.30-18	2st. s.Ank.	s.Ank.
Übersetzung Spanisch-Deutsch I	Bremer	Mi 11-13	2st. s.Ank.	s.Ank.
Übersetzung Spanisch-Deutsch I	Kattenbusch	Do 11-13	2st. s.Ank.	s.Ank.
Übersetzung Spanisch-Deutsch I	Fritz	Di 18-20	2st. s.Ank.	s.Ank.
Übersetzung Deutsch-Spanisch I	de la Vega	Mo 16-18	2st. s.Ank.	s.Ank.
Übersetzung Deutsch-Spanisch I	Frank	Di 9-11	2st. s.Ank.	s.Ank.
Übersetzung Deutsch-Spanisch I (Klausurenkurs Niveau Vordipl.)	Frank	Mi 11-13	2st. s.Ank.	s.Ank.
Grammatik I	Díaz	Di 14-16	2st. s.Ank.	s.Ank.

Spanisch Hauptstudium:

Grammatik II	Díaz	Mi 9-11	2st. s.Ank.	s.Ank.
Übersetzung Spanisch-Deutsch II	Bremer	Mi 14-16	2st. s.Ank.	s.Ank.
Übersetzung Spanisch-Deutsch II	Bergmann	Mi 16-18	2st. s.Ank.	s.Ank.
Übersetzung Spanisch-Deutsch III (Klausurenkurs f. Examenkandidaten)	Bergmann	Mi 18-20	2st. s.Ank.	s.Ank.
Übersetzung Deutsch-Spanisch II	de la Vega	Di 18-20	2st. s.Ank.	s.Ank.
Übersetzung Deutsch-Spanisch II	Díaz	Mo 16-18	2st. s.Ank.	s.Ank.
Übersetzung Deutsch-Spanisch III	Frank	Do 11-13	2st. s.Ank.	s.Ank.
Übersetzung Deutsch-Spanisch III	Díaz	Di 9-11	2st. s.Ank.	s.Ank.
Übersetzung Deutsch-Spanisch III (Klausurenkurs f. Examenkandidaten)	de la Vega	Mi 16-18	2st. s.Ank. 14tägl.	s.Ank.
Conversación	Frank	Di 11-13	2st. s.Ank.	s.Ank.
Composición	Díaz	Mo 14-16	2st. s.Ank.	s.Ank.
Fachsprache Spanisch I	Frank	Mi 9-11	2st. s.Ank.	s.Ank.
Fachsprache Spanisch II	Frank	Do 9-11	2st. s.Ank.	s.Ank.

VI. Sprachpraktische Übungen Italienisch

Italienisch Grundstudium:

Italienisch f. Fortgeschrittene (4st.)	Caiati	Mi 18-20	2st. s.Ank.	s.Ank.
		Do 9-11	2st. s.Ank.	s.Ank.
zugeordnete (Sprachlabor-) Übungen	Caiati	Fr 9-11	2st. s.Ank.	s.Ank.
Übersetzung Deutsch-Italienisch I	Caiati	Do 11-13	2st. s.Ank.	s.Ank.
Übersetzung Italienisch-Deutsch I	Richter	s.Ank.	2st. s.Ank.	s.Ank.

Italienisch Hauptstudium:

Übersetzung Deutsch-Italienisch II	Caiati	Do 16-18	2st. s.Ank.	s.Ank.
Übersetzung Italienisch-Deutsch II	Richter	s.Ank.	2st. s.Ank.	s.Ank.
Übersetzung Italienisch-Deutsch III	Caiati	Do 18-20	2st. s.Ank.	s.Ank.
Composizioni	Caiati	Mi 16-18	2st. s.Ank.	s.Ank.
Fachsprache Italienisch I (länder- kundlich-fachsprachl. Übung)	Zambelli	s.Ank.	2st. s.Ank.	s.Ank.

VII. Sprachpraktische Übungen Portugiesisch

Portugiesisch Grundstudium:

Portugiesisch f. Fortgeschrittene (4st.)	N.N.	s.Ank. s.Ank.	2st.	s.Ank. s.Ank.	s.Ank. s.Ank.
zugeordnete (Sprachlabor-) Übungen	N.N.	s.Ank.	2st.	s.Ank.	s.Ank.
Übersetzung Portugiesisch-Deutsch I	Lüken	Di	13.45-15.15	2st.s.Ank.	s.Ank.
Lektürekurs	Tigges	Do	16-18	2st.	s.Ank. s.Ank.

Portugiesisch Hauptstudium:

Übersetzung Deutsch-Portugiesisch II	N.N.	s.Ank.	2st.	s.Ank.	s.Ank.
Übersetzung Deutsch-Portugiesisch III	N.N.	s.Ank.	2st.	s.Ank.	s.Ank.
Fachsprache Portugiesisch I (fachsprachliche Strukturen)	N.N.	s.Ank.	2st.	s.Ank.	s.Ank.

VIII. Veranstaltungen für Hörer und Hörerinnen aller Fachbereiche:

Französisch (Anfänger II)	N.N./Wendt	Mi	16.30-18	2st. G 119	21.4.
Französisch (Anfänger II)	Hansen	Mi	18-19.30	2st. C 01	21.4.
Französisch (Aufbaukurs II)	Schinschke	Mi	18-19.30	2st. G 119	21.4.
Französisch (Übergangsstufe)	Mengler	Mi	14.30-16	2st. G 110a	21.4.
Französisch (Fortgeschr. II)	Müller	Mi	16.45-18.15	2st. G 110a	21.4.
Spanisch (Anfänger)	Höfler-Ebers	Di	16-17.30	2st. s.Ank.	s.Ank.
Spanisch (Fortgeschr.)	Höfler-Ebers	Di	18-19.30	2st. s.Ank.	s.Ank.
Italienisch (Anfänger II)	Zambelli	s.Ank.		2st. s.Ank.	s.Ank.

S l a v i s t i k

/Karl-Glöckner-Str. 21 G/

M = Magister, L = Lehramt, D = Diplomstudiengang, AT = Angew. Theaterwissenschaft

Vorlesungen:

Sprachwissenschaft

WP GS/HS MLD	Russische Wortbildung und Wortgeschichte I	Jelitte	Di 10-11 Do 10-11	2st. G 112 G 112	20.4.
-----------------	---	---------	----------------------	---------------------	-------

Literaturwissenschaft

WP GS/HS MLD	Die südslavischen Literaturen	Giesemann	Mi 8.30-10	2st. G 112	21.4.
WP GS/HS MLD	Die russische Literatur des Klassizismus	Giesemann	Mi 10-11 Fr 12-13	2st. G 112 G 112	21.4.
WP GS/HS MLD	Die polnische Barockliteratur im 17. Jahrhundert	Herrmann	Fr 8-10	2st. G 112	23.4.

Proseminare und Übungen:

Sprachwissenschaft

P GS HL	Einführung in die Slavische Sprach- wissenschaft I (Altkirchenslavisch)	Jelitte/ Sobieroj	Mi 11-13	2st. G 112	21.4.
------------	--	----------------------	----------	------------	-------

Literaturwissenschaft

P GS HL	Einführung in die Literaturwissen- schaft II (Textuntersuchungen)	Giesemann	Fr 10-12	2st. G 112	23.4.
GS HL	Einführung in die Literaturwissen- schaft I	Hinz-Karadeniz	Mi 8.30-10	2st. G 112	21.4.

GS/HS	Polnische Barocklyrik	Herrmann	Fr 15-17	2st.	G 112	23.4.
<u>Seminare und Übungen:</u>						
<u>Sprachwissenschaft</u>						
VP HS MLD	Übungen für Examenkandidaten	Jelitte	Mi 11-13	2st.	G 112	21.4.
WP GS/HS MLD	Seminar zur Vorlesung	Jelitte	Do 11-13	2st.	G 112	22.4.
P GS D	Einführung in die Fachwissenschaft (Diplomstudiengang)	Biedermann	Di 8.45-10.15.	G 112 2st.		20.4.
VP GS/HS MLD	Neuere Tendenzen in der Übersetzungs- wissenschaft	Biedermann	Di 13-15	2st.	G 01	20.4.
<u>Landeskunde</u>						
VP GS/HS MLD	Völker und Sprachen Rußlands	Jelitte	Di 11-13	2st.	G 112	20.4.
WP HS MLD	Stereotypen - Vorurteile? Völkerbilder in der Rezeption süd-, west- und ost- slavischer Kultur im Spiegel deutsch- sprachiger Zeitschriften	Giesemann	Do 13-15	2st.	G 112	22.4.
VP GS/HS	Polnische Landeskunde	Herrmann	Fr 13-15	2st.	G 119	23.4.
<u>Sprachkurse</u>						
<u>Russisch</u>						
<u>1. Semester</u>						
P GS MLD	Grundkurs II (Fortgeschrittene)	Paul	Mo 13-15 Di 9-11 Mi 11.15-12.45	6st. G 01 G 01		19.4.
<u>2. Semester</u>						
P GS MLD	Grundkurs I (Anfänger)	N.N.	Mi 12.45-14.15 Do 11.00-12.30 Fr 12.00-13.30	6st. G 01 G 01 G 01		21.4.
VP GS	Grammatik I	v. Hlynowski	Fr 11-12	1st.	G 01	23.4.
<u>3. Semester</u>						
WP GS MLD	Kommunikation I	Paul	Mo 10.30-12.00 Mi 13-14	G 112 3st. G 119		19.4.
WP GS MLD	Grammatik II	v. Hlynowski	Fr 10-11	1st.	G 01	23.4.
WP GS MLD	Schriftsprachliche Schulung I	N.N.	Fr 8.30-10.00	2st.	G 01	23.4.
<u>4. Semester</u>						
WP GS MLD	Kommunikation II	Paul	Di 11-13	2st.	G 01	20.4.
WP GS MLD	Text I	N.N.	Do 12-14	2st.	G 01	22.4.
VP GS MLD	Grammatik III	v. Hlynowski	Fr 13-15	2st.	G 112	23.4.
<u>5.-8. Semester</u>						
WP HS MLD	Kommunikation III	Paul	Mi 8.30-10.00	2st.	G 01	21.4.
WP HS MLD	Text II	N.N.	Do 14-16	2st.	G 01	22.4.

WP HS MLD	Text III	N.N.	Fr 13.30- 15.00	2st. G 01	23.4.
WP HS MLD	Text IV	Paul	Mo 12-13	1st. G 112	19.4.
WP HS MLD	Schriftsprachliche Schulung II	N.N.	Do 8.30- 10.00	2st. G 01	22.4.
WP HS MLD	Landeskunde II/Geschichte	Paul	Di 13-15	2st. G 112	20.4.

3.-5. Semester

P GS D	Fachsprache Russisch I	Kreknina	Mo 8-10	2st. G 01	19.4.
P GS D	Fachsprache Russisch II	Kreknina	Mo 10.00- 11.30	2st. G 01	19.4.

Intensivkurse

2.5.-16.5.93 16.6.-15.7.93	Russische Aussprache Betonung, Intonation	N.N. N.N.	s.Ank. s.Ank.	s.Ank. s.Ank.	2.5. 16.6.
Russische Morphologie Russische Syntax und Lexik	N.N. N.N.	s.Ank. s.Ank.	s.Ank. s.Ank.		

1.-3. Semester

WP MLD	Phonetik I	Chajdarov	Fr 8-10	2st. G 110a	23.4.
--------	------------	-----------	---------	-------------	-------

Russische Fachsprachen

3.-8. Semester

WP MLD	Fachsprache. Textanalyse	Chajdarov	Di 9-11	2st. B 018	20.4.
WP MLD	Fachsprache. Syntyx und Morphologie	Chajdarov	Di 11 13	2st. B 018	20.4.
WP MLD	Fachsprache. Lexik und Wortbildung	Chajdarov	Fr 12-14	2st. G 110a	23.4.
WP MLD	Fachsprache. Russische Handelskorrespondenz. Geschäftliche Kommunikation	Chajdarov	Di 15.00- 16.30	2st. G 112	20.4.
WP MLD	Russische Umgangssprache	Chajdarov	Fr 14-16	2st. G 110a	23.4.
WP MLD	Russisch für Historiker und andere Geisteswissenschaftler (Landeskundliche Texte)	Chajdarov	Di 16.30- 18.00	2st. G 01	20.4.
WP MLD	Russisch für Agrarökonomien	Chajdarov	Fr 8-10	2st. G 110a	23.4.

Westslavisch

Polnisch

WP GS/HS M	Polnisch I	Herrmann	Mi 13-15	2st. G 112	21.4.
WP GS/HS M	Polnisch II	Herrmann	Mi 15-17	2st. G 112	21.4.
WP GS/HS M	Polnisch III	Herrmann	Mi 17-19	2st. G 112	21.4.
WP GS/HS M	Polnisch IV (Zeitungslektüre und Konversation)	Herrmann	Do 15-17	2st. G 112	22.4.
WP GS/HS M	Polnisch V (Lektüre zeitgenössischer Schriftsteller)	Herrmann	Do 17-19	2st. G 112	22.4.

Südslavisch

Serbokroatisch

WP GS/HS M	Kroatisch/Serbisch II	Valjan	Mo 11.30- 13.00	2st. G 01	19.4.
---------------	-----------------------	--------	--------------------	-----------	-------

WP GS/HS M	Slovenisch/Konversation	Valjan	Mo 13.15- 14.45	2st.	G 01	19.4.
WP GS/HS M	Landeskunde I	Valjan	Mo 14.45- 16.15	2st.	G 01	19.4.
<u>Russisch für Hörer aller Fachbereiche</u>						
	Russisch I	Zimmermann	Do 17-18	1st.	G 112	22.4.
	Russisch II	Zimmermann	Do 18-19	1st.	G 112	22.4.
	Russisch III	Zimmermann	Do 19-20	1st.	G 112	22.4.

O r i e n t a l i s c h e P h i l o l o g i e

/Otto-Behaghel-Str. 10 E/

A = Neuere Fremdsprachen: Arabistik, D = Deutsch als Fremdsprache: Türkisch,
I = Islankunde, T = Turkologie

Seminare:

P GS/HS	Sekten und Minderheiten in der islamischen Welt (A, I ab 1. Sem.)	Seidensticker	Do 9-11	2st.	E 4	22.4.
P GS/HS	Die Türkvölker in der Gegenwart	N.N.	Z.n.V.	1st.	E 4	s.Ank.

Übungen:

P GS	Arabistisch-islankundliches Propädeutikum II (A, I 2. Sem.)	Schaum	Di 10-11	1st.	E 5	20.4.
P GS	Einführung in die arabische Grammatik II (A, I 2. Sem.)	Seidensticker	Di 17-18 Do 17-18	2st.	E 4 E 4	20.4.
P GS	Übung zur Einführung in die arabische Grammatik mit Sprachlaborübungen (A, I 2. Sem.)	Abdel-Rahim	Mo 13-14 Di 18-19 Do 18-19	3st.	B 5 E 5 E 5	19.4.
P GS	Konversation zur Einführung in die arabische Grammatik II (A, I, 2. Sem.)	Kanjo	Di 9-10	1st.	E 4	20.4.
P GS/HS	Arabische Konversation für Fortgeschrittene (A, I ab 4. Sem.)	Kanjo	Mi 11-12	1st.	E 4	21.4.
WP GS/HS	Arabische Schreibübungen II (A, I ab 2. Sem.)	Schaum	Di 11-12	1st.	E 5	20.4.
P GS/HS	Leichte deutsch-arabische Übersetzungsübungen (A, I ab 4. Sem.)	Abdel-Rahim	Mo 12-13	1st.	E 5	19.4.
P GS	Hören und Nacherzählen arabischer Texte nach Tonbändern (A, I ab 4. Sem.)	Kanjo	Di 10-11	1st.	E 4	20.4.
P HS	Verfassen arabischer Texte (Briefe, Anträge u.a.) (A, I ab 6. Sem.)	Kanjo	Mi 10-11	1st.	E 4	21.4.
P GS/HS	Lektüre mittelschwerer moderner arabischer Texte (A, I ab 4. Sem.)	Abdel-Rahim	Di 13-15	2st.	E 5	20.4.
P HS	Lektüre schwieriger moderner arabischer Fachtexte (A, I ab 6. Sem.)	Abdel-Rahim	Di 16-18	2st.	E 5	20.4.
P HS	Arabische Lektüre zum modernen Islam (A, I ab 6. Sem.)	N.N.	Z.n.V.	2st.	E 4	s.Ank.
P GS/HS	Lektüre von Fabeln aus Kalila und Dimna (I ab 4. Sem.)	Seidensticker	Do 11-12	1st.	E 4	22.4.
P HS	Lektüre eines schfi'itischen Rechtskompendiums (I ab 6. Sem.)	Seidensticker	Di 12-13	1st.	E 4	20.4.
P HS	Arabische Lektüre zur mittelalterlichen Geschichte oder Geographie (I ab 6. Sem.)	N.N.	Z.n.V.	2st.	E 4	s.Ank.
P GS	Einführung in die persische Grammatik II (I 2. Sem.)	N.N.	Z.n.V.	2st.	E 4	s.Ank.

11

P GS/HS	Persische Lektüre (I ab 4. Sem.)	N.N.	Z.n.V.	2st.	E 4	s.Ank.
P GS	Einführung in die türkische Grammatik II (D, I, T 2. Sem.)	N.N.	Z.n.V.	2st.	E 4	s.Ank.
P GS	Übungen zur Einführung in die türkische Grammatik II (D, I, T 2. Sem.)	Bektaş	Mo 10-11 Mi 10-11	2st.	E 5 E 5	19.4.
P GS	Konversation zur Einführung in die türkische Grammatik II (D, I, T 2. Sem.)	Bektaş	Mo 16-17	1st.	E 5	19.4.
P GS	Einführung in die türkische Grammatik IV (D, I, T 4. Sem.)	Laut	Mo 14-15	1st.	E 4	19.4.
P GS	Übungen zur Einführung in die türkische Grammatik IV (D, I, T 4. Sem.)	Bektaş	Mo 15-16 Mi 11-12	2st.	E 5 E 5	19.4.
P GS	Konversation zur Einführung in die türkische Grammatik IV (D, I, T 4. Sem.)	Bektaş	Mi 12-13	1st.	E 5	21.4.
P GS/HS	Einfache türkeitürkische Lektüre (D, I, T ab 4. Sem.)	Bektaş	Mo, Mi 9.30.10.15	2st.	E 5	19.4.
P HS	Lektüre aus der modernen türkeitürkischen Belletristik (I, T ab 6. Sem.)	N.N.	Z.n.V.	1st.	E 4	s.Ank.
P GS/HS	Türkische Sprichwörter (D, I, T ab 4. Sem.)	N.N.	Z.n.V.	1st.	E 4	s.Ank.
P GS/HS	Osmanische Lektüre (I, T ab 4. Sem.)	N.N.	Z.n.V.	1st.	E 4	s.Ank.
P GS/HS	Lektüre alttürkischer Texte (T ab 2. Sem.)	Laut	Mo 11-12	1st.	E 5	s.Ank.
P GS/HS	Einführung in das Tschuwaschische (T ab 2. Sem.)	N.N.	Z.n.V.	2st.	E 4	s.Ank.
WP GS/HS	Chinesisch für Anfänger II - Lektüre einfacher Texte (T ab 2. Sem.)	Frankenhauser	Fr 13-15	2st.	E 4	23.4.

Die Vorbesprechung für die Veranstaltungen, deren Zeit noch zu vereinbaren ist, findet am Mittwoch, den 21.4.1993 um 14.15 Uhr in Raum E 4 statt.

Angewandte Theaterwissenschaft			/Karl-Glöckner-Str. 21 A/			
P GS	Propädeutikum II	Finter/Weiler	Mi 11-13	2st.	A 117	21.4.
WP GS/HS	Goldoni	Finter	Di 16-18	2st.	A 117	20.4.
WP GS/HS	Schauspielkunst von der Renaissance bis zur Aufklärung	Finter	Do 11-13	2st.	A 117	22.4.
WP GS/HS	Das Theater Richard Foreman's	Finter/Weßendorf	Mi 16-18	2st.	A 117	21.4.
WP GS/HS	Theaterkritik	Weiler	Mi 14-16	2st.	A 117	21.4.
WP HS	Diplomandenkolloquium	Finter	Mi 18-20	2st.	A. 117	21.4.
WP GS/HS	Seminar: Art and Music - An Interrelationship	Beckley	s.Ank.	4st.	s.Ank.	s.Ank.
WP HS/HS	Szenisches Projekt	Beckley	s.Ank.	4st.	s.Ank.	s.Ank.
Lehraufträge						
WP GS/HS	Theaterrecht	Kuth	s.Ank.	2st.	s.Ank.	s.Ank.
WP GS/HS	Theatermanagement	Stromberg	s.Ank.	2st.	s.Ank.	s.Ank.
WP GS/HS	Bewegung in Theater	Wiedenmann	s.Ank.	2st.	s.Ank.	s.Ank.
WP GS/HS	Zeichnen für das Theater	Fidernak	s.Ank.	2st.	s.Ank.	s.Ank.

Fachbereich 12 — Mathematik

I Veranstaltungsart:

P = Pflichtveranstaltung, WP = Wahlpflichtveranstaltung, WV = Wahlvertiefungsveranstaltung,
 V = Vorlesung, O = Übung, S = Seminar, HS = Hauptseminar, VP = Vorbereitende Veranstaltung
 zum Schulpraktikum, P = Schulpraktikum.

II Studienphase:

Kennzeichnung durch Zwischenüberschriften

III Veranstaltung mit Angabe des Studienganges:

Studienfach Mathematik:

DM = Diplom
 L1D = Lehramt an Grundschulen, als Didaktikfach
 L1W = Lehramt an Grundschulen, als Wahlfach
 L2 = Lehramt an Haupt- und Realschulen
 L3 = Lehramt an Gymnasien

andere Studienfächer:

DP = Diplom in Physik
 DCh = Diplom in Chemie
 DBio = Diplom in Biologie
 DMin = Diplom in Mineralogie
 DGeol = Diplom in Geologie

IV Name des Lehrenden

V Veranstaltungsorte und -zeit:

II, III, IV = Hörsäle der Physikalischen Institute
 8, 9, 11, 12 = Übungsräume im Mehrzweckgebäude Biologie-Mathematik
 MI = Hörsaal im Mathematischen Institut, Eingang Fichtestraße
 O3, O5 = Hörsaalgebäude der Chemie
 C = Hörsäle im Haus C im Gelände der Karl-Glückner-Straße

VI Beginn der Vorlesungen: 19.4.1993

VII Studienberater des Fachbereichs:

Diplom: Prof. Dr. Otto Hübner, Mathematisches Institut, Arndtstraße 2, Tel. 702 2562;
 Sprechzeiten: Do 10-12 Uhr

L3: Helga Bertram, Mathematisches Institut, Arndtstraße 2, Tel. 702 2564,
 Sprechzeiten: Mo-Fr 9-12 Uhr, 15-17 Uhr

L1, L2, L5: Karl Becht, Institut für Didaktik der Mathematik, Karl-Glückner-Str. 21, Haus C,
 Raum 117, Tel. 702 2580
 Sprechzeiten: Mi 11-12 Uhr, in der vorlesungsfreien Zeit siehe Anschlag vor Raum 118.

12

Grundstudium Mathematik

für die Studiengänge: Diplom Mathematik, L3 Mathematik und Diplom Physik

Vorlesungen und Übungen

P	Analysis II. DM, L3, DP.	Fenske	Mo 10-12 Di 12-13 Mi 8-10	II II II
P	Übungen dazu in Gruppen	Fenske, Malkowsky, N.N.	Di nachmittags	II, III, IV
P	Lineare Algebra und Analytische Geometrie II. DM, L3.	Timmesfeld	Mo 8-10 Do 8-10	IV III
P	Übungen dazu in Gruppen	Timmesfeld, Grans	Di nachmittags	8, 9
P/WP	Maß und Integrationstheorie. DM, L3. Übungen dazu	Häusler Häusler, Fenger	Mi 10-12 Mi 12-13	8 8
P	Mathematik für Physiker II. DP.	Braunss	Di 8-10 Fr 8-10	IV IV
P	Übungen dazu in Gruppen	Braunss, Heumann, Ruppenthal	Do nachmittags	9, 11
WP	Numerische Mathematik II. DM, L3, DP.	Hübner	Mi 8-10 Fr 10-12	III III
WP	Übungen dazu in Gruppen	Hübner, Wüncb	Do nachmittags	III

WP	Studienarbeit dazu in Gruppen	Hübner	n.V.	
WP	Stochastik II. DM, L3, DP.	Häusler	Di 10-12 Do 10-12	9 9
WP	Übungen dazu in Gruppen	Häusler, Ferger	Di 14-16	12
P/WP	Algebra. DM(P), L3(P), DP(WP).	Beutelspacher	Mo 8-10 Mi 10-12 Do 8-10	II II II
P/WP	Übungen dazu in Gruppen	Beutelspacher, Ueberberg	Mo 14-16	9
WV	Elementare Geometrie	Beutelspacher	Do 16-18	II
P/WP	Programmiersprache C	Passler	Do 11-13	II
P/WP	Übungen dazu	Passler	Do 15-17	HRZ
WV	Einführung in die Programmiersprache CAYLEY	Meixner, Köhler	Mo 8-9	MI
WV	Übungen dazu	Meixner, Köhler	2st. n.V.	

Proseminare

WP	Proseminar über geometrische Modelle. DM, L3.	Beutelspacher	Di 8-10	MI
WP	Proseminar über dynamische Systeme. DM, L3.	Fenske	Do 10-12	8
WP	Proseminar über Analysis. DM, L3.	Gaier	Do 16-18	MI
WP	Proseminar über Stochastik. DM, L3.	Häusler	Di 16-18	MI
WP	Proseminar über Algebra. DM, L3.	Meixner	n.V.	

Grundstudium Nebenfach Informatik

Vorlesungen, Übungen, Praktika

P/WP	Informatik II	Jaenisch	Mi 10-12 Do 10-12	12 12
P/WP	Übungen dazu in Gruppen (2st.)	Jaenisch, Groß-Hardt	Fr 8-12	HRZ
P/WP	Informatik-Praktikum	Kröger, Kutrib	Mo 14-18	8

Hauptstudium Mathematik

für die Studiengänge: Diplom Mathematik, L3 Mathematik und Diplom Physik

Vorlesungen und Übungen

WP	Endliche Gruppen II	Baumann	Fr 10-12	11
NP	Iterationstheorie (Komplexe dynamische Systeme)	Brück	Mo 9-11 Fr 10-12	MI MI
WP	Übungen dazu	Brück	Mi 8-10	MI
WP	Numerische Methoden der linearen und nichtlinearen Optimierung I	Filippi	Mi 8-10 Fr 10-12 (14-tägig)	8 8
WP	Übungen dazu	Filippi, Ranft	Do 14-16	8
WP	Partielle Differentialgleichungen	Gaier	Mi 10-12 Fr 8-10	MI MI
WP	Funktionalanalysis	Malkowsky	Mo 11-13 Do 8-10	12 12
WP	Übungen dazu	Malkowsky	n.V.	
WP	Fourierreihen mit Anwendungen	Ostermann	Di 8-10 Do 8-9	8 8
	Übungen dazu	Ostermann	Do 9-10	8
WP	Stochastik IV	Stute	Mo 14-16 Di 14-16	11 11
WP	Übungen dazu	Stute, N.N.	Di 16-18	11
WP	Stochastische Prozesse	Stute	Mi 8-10	11
WP	Galoisgeometrie	Wettl	Mo 11-13 Do 8-10	11 11

Seminare und Kolloquien

WP	Seminar Über Diskrete Mathematik	Beutelspacher	Di 14-16	MI
WP	Seminar Über Math. Methoden der Physik mit MATHEMATICA II	Braunss	Di 10-12	MI
WP	Seminar Über symbolische und numerische Lösung von math. Aufgaben mit Hilfe von CA-Paketen und von Programmen der Bibliothek des Lehrstuhls für Numerische und Instrumentelle Mathematik	Filippi	Mo 16-18	HRZ
WP	Seminar Über Numerische Mathematik (für Physiker)	Hübner	Mo 16-18	8
WP	Seminar Über Stochastik	Stute	Mo 16-18	11
WP	Seminar Über Gruppentheorie	Timmesfeld	Fr 14-16	MI
WP/WV	Kandidatenseminar	Baumann	2-st. n.V.	
WP/WV	Kandidatenseminar	Beutelspacher	Mo 13-14 u. Mi 13-14	MI
WP/WV	Kandidatenseminar	Timmesfeld	2-st. n.V.	
WP/WV	Kandidatenseminar	Braunss	2-st. n.V.	
WP/WV	Kandidatenseminar	Filippi	2-st. n.V.	
WP/WV	Kandidatenseminar	Fricker	2-st. n.V.	
WP/WV	Kandidatenseminar	Gaier	Do 10-12	MI
WP/WV	Kandidatenseminar	Häusler/Stute	Mi 14-16	MI
WV	Mathematisches Kolloquium	Dozenten der Mathematik	Fr 17-19	MI
WV	Mathematikdidaktisches Kolloquium	Pickert und die Professoren der Math. Did.	Di 17.30-19.00	C 105

Hauptstudium Nebenfach InformatikVorlesungen, Seminare, Kolloquium

WP	Software-Diagramm-Systeme	Jaenisch	Di 10-12	11
WP	Automatentheorie und Formale Sprachen	Kröger	Mi 8.30-10 Do 8.30-10	9 9
WP	Algebraische Spezifikationen	N.N.	n.V.	
WP	Fortgeschrittenen-Praktikum Informatik (in Gruppen)	Kröger, N.N. und wiss. Mitarb.	Do 13-16 und n.V.	12
WP	Informatik-Seminar: Semantik von Programmiersprachen	Kröger	Di 16-18	12
WP	Fortgeschrittenen-Praktikum Informatik	Beutelspacher	n.V.	
WP/WV	Kandidatenseminar	Kröger	n.V.	
WV	Informatik-Kolloquium (nach besonderer Ankündigung)	Die Dozenten der Informatik	Do 16-19	12

Mathematik und Informatik für andere Studiengänge

P	Höhere Mathematik für Chemiker und Biologen II. DCh, DBio, DMIn, DGeol.	Fricker	Mo 10-12	03
P	Übungen dazu in Gruppen	Fricker, Ranft	Fr 8-10 und n.V.	9
P	Wissenschaftliche Grundlagen des math. Schulstoffs II. L1W, L2, L5W.	Pott	Do 16-18 Fr 10-12	C 028 C 028
P	Übungen dazu in Gruppen	Pott	n.V.	
P	Wissenschaftliche Grundlagen des math. Schulstoffs IV. L1W, L2, L5W.	Meixner	Di 9-11 Do 14-16	C 112 C 112
P	Übungen dazu in Gruppen	Meixner	n.V.	
P	Einführung in die Diskrete Mathematik für Hörer aller Fachbereiche	Beutelspacher	Mo 15-17	12
P	Übungen dazu	Beutelspacher	Mo 17-18	12

P	Einführung in die Optimierung für Hörer aller Fachbereiche (unter Verwendung von Dialog-Programmen).	Filippi	Mo 8-10	8
P	Übungen dazu	Filippi, Knecht	Mo 10-11	8

Veranstaltungen des Instituts für Didaktik der Mathematik

Mathematik L3

S	Didaktik der Analysis	Reifenkugel	Mi 16-18	C 112
V	Grundzüge der Mathematikdidaktik	Profke	Mo 14-16	C 028
NP	Nachbereitung Schulpraktikum L3 WS 92/93	Profke, Reifenkugel	Mo 16-18	C 112

Wahlfach Mathematik L1, L2, L5

V	Didaktik I - Geometrie	Holland	Mi 9-11	C 028
O	Übungen zu Didaktik I	Holland	Di 14-16	C 028
V+O	Computer im MU II	Holland	Do 16-18	C 105
S	Algebraunterricht in Hauptschulklassen/ C-Kursen	Schwartz	Di 11-13	C 105
S	Gleichungslehre	Profke	Mi 9-11	C 112
S	Behandlung von Funktionen	Hauptmann	Do 16-18	C 112
V	Grundzüge der Mathematikdidaktik	Profke	Mo 14-16	C 028
NP	Nachbereitung Schulpraktikum L2 WS 92/93	Holland/ Zimmermann	Do 14-16	C 105
NP	Nachbereitung Schulpraktikum WS 92/93, L1 - Wahlfach	Becht	Nach Ver- abredung	
VP	Vorbereitende Veranstaltung z. Schulprakt.	Zimmermann	Do 16-18	C 118
P	Schulpraktikum L1 - Wahlfach	Zimmermann		
WP	Trigonometrie	Profke	Di 14-16	C 01

Didaktik der Mathematik L1

V	Mathematische Gehalte der Primarstufe, Teil 2	Becht	Do 14-16	C 028	
O	Übungen dazu in drei Gruppen	1. Gruppe 2. Gruppe 3. Gruppe	Zimmermann N.N. N.N.	Mi 14-16 Mi 14-16 Mi 16-18	C 112 C 105 C 105
V	Mathematikunterricht in der Grundschule	Franke	Mi 14-16	C 028	
V	Grundzüge der Mathematikdidaktik	Profke	Mo 14-16	C 028	
S	Größen, Sachverhalte und Projekte im Mathematikunterricht der Grundschule	Franke	Di 13-15	C 105	
S	Mathematik spielend lernen	Franke	Di 15-17	C 105	
S	Wahrnehmen - Vorstellen - Darstellen Geometrieunterricht in der Grundschule	Franke	Mi 9-11	C 105	
S	Schülerfehler in der Arithmetik und im Sachrechnen	Köntopp	Mi 9-11	C 01	
S	Geometrie und geometrische Größenbereiche	Schönauer	Mi 14,30-16,00	C 01	
S	Lernschwierigkeiten in MU und ihre Bewältigung	Schönauer	Mi 16,30-18,00	C 01	
S	L5: Ausgewählte Themen des Mathematikunterrichts in der Sonderschule	Zwack-Stier	Di 14-16	C 112	
S	L5: Ausgewählte Themen des Mathematikunterrichts in der Sonderschule	Zwack-Stier	Di 16-18	C 112	

Fachbereich 13 — Physik

I Veranstaltungsart:

P = Pflichtveranstaltung, WP = Wahlpflichtveranstaltung, WV = Wahlvertiefungsveranstaltung,
Pr = Praktikum, Ü = Übung, S = scheinpflichtiges Seminar, AS = Arbeitsseminar

II Studienphase/Semester: GS = Grundstudium, HS = Hauptstudium

III Veranstaltung mit Angabe des Studienganges:

HF = Hauptfach

NF = Nebenfach

WF = Wahlfach

AF = Angewandtes Fach

DF = Diplom- u. Hausarbeitsfach

L1 = Lehramt an Grundschulen

L2 = Lehramt an Haupt- und Realschulen

L3 = Lehramt an Gymnasien

L5 = Lehramt an Sonderschulen

IV Name des/der Lehrenden

V Veranstaltungsort und -zeit:

R I	Hörsaal I	Heinrich-Buff-Ring	14	R VII	Hörsaal Strahlencentrum	
R II	" II	"	14	R VIII	Seminarraum	"
R III	" III	"	14	R 028	Hörsaal Karl-Glöckner-Str. 21, Haus C	
R IV	" IV	"	14	R 201	Seminarraum	"
R V	Seminarraum 511	"	16	R 203	"	"
R VI	" 437	"	16	R 216	"	"

VI Vorlesungsbeginn

VII Vorbesprechung: 19.4.1993, 14^h c.t., R I

VIII Siehe auch Fachbereiche 02, 12, 14, 15, 16, 20

ALLGEMEINE VERANSTALTUNGEN DER PHYSIK

WP	HS	Berufsfeld II HF, L3, ab 6. Sem.	Die Hochschul- lehrer d. Physik	Mo 11-12, 1 st. R III	26.4.
WP	GS/ HS	Wahlgebiet: Physik und Technik der Raketenantriebe, HF ab 4. Sem.	Löb	2 st. n. Vereinb.	s.Ank.
WP	GS/ HS	Wahlgebiet: Prinzipien und Methoden der Biophysik, HF ab 4. Sem.	Kiefer	Mi 12-13, 1 st. R IV	21.4.
WP	GS/ HS	Wahlgebiet: Theoretische Philosophie: Philosophische Probleme der physika- lischen Kosmologie, HF, L3 ab 3. Sem. L3 7. Sem.	Kanitscheider	Di 12-14, 2 st. Hörsaal 5, Phil. I	20.4.
P	HS				
WV	HS	Physikalisches Kolloquium HF, L3, ab 7. Sem.	Die Hochschul- lehrer d. Physik	Mo 17-19, 2 st. R II/III	s.Ank.

EXPERIMENTALPHYSIK

P	GS	Experimentalphysik II für Naturwissen- schaftler (Elektrizität, Optik, Atom- physik) HF, L1(W), L2, L3, L5, NF, 2.(1.)Sem.	Seibt	Mi, Do 10-12, 4 st. R I	21.4.
P	GS	Ergänzungen zur Experimentalphysik II HF, L1(W), L2, L3, L5, NF, 2.(1.) Sem.	Seibt	Fr 10-12, 2 st. 14-tägig, R I	23.4.
P	GS	Rechenübungen zur Experimentalphysik II für Physiker, Mathematiker, Chemiker, Biologen, Mineralogen, Geologen, Parallelveranstaltung in 10 Gruppen HF, L1(W), L2, L3, L5, NF, 2.(1.) Sem.	Scharmann/Hof- staetter/Hassel- kamp/Freisinger/ Grasser/Groh/ Krüger/Pitt/ Schalch/Schwabe	Fr 10-12, 2 st. 14-tägig, R I	30.4.
P	GS	Experimentalphysik II für Mediziner, Zahnmediziner, Vet.-Mediziner (Elektrizitätslehre, Optik, Atomphysik) NF ab 1. Sem.	Scharmann/ Schartner	Mo 10-12, Di 10-11 3 st., R I	20.4.

13

P	GS	Experimentalphysik II für Agrarwissen., Haushalts- u. Ernährungswiss. (Elektrizitätslehre, Optik, Atomphysik) NF ab 1. Sem.	Herrmann/ Hasselkamp	Mo, Di, Fr 9-10 3 st., R I	20.4.
P	GS	Struktur der Materie II (Kernphysik) HF, L3, 4. Sem.	Clausnitzer/ Salzborn	Mo, Mi 10-11, 2 st. R III	21.4.
HS	HS	NF (Physik als Wahlfach)			
P/ U	GS	Ergänzungen und Rechenübungen zur Struktur der Materie II HF, L3, 4. Sem.	Clausnitzer/ Salzborn	Do 10-11, 1 st. R III	22.4.
P	HS	Technische Physik II (m. Exkursionen) HF, L3, 6. Sem.	Löb/Schartner/ Freisinger	Mi 9-11, 2 st. R IV	21.4.
P	HS	Ergänzungen zur Technischen Physik II HF, L3, 6. Sem.	Löb/Mokler/ Freisinger/Schartner	Do 11-12, 1 st. R III	22.4.
P	HS	Moderne Physik I: Physik der Hadronen mit reellen Photonen, HF, L3/DF ab 6. Sem.	Sträher	Do 11-13, 1 st. R III	s.Ank.
WV	HS	Einführung in die Kristallzüchtung HF, L3/DF ab 6. Sem.	Schwabe	Mi 12-13, 1 st. Seminarraum 239	21.4.
WV	HS	Physik der Transurane HF, L3/DF ab 5. Sem.	Münzenberg	1 st. n. Vereinb.	s.Ank.
WV	HS	Technische Festkörperelektronik HF, L3/DF, ab 5. Sem.	Schneider	1 st. n. Vereinb.	s.Ank.
WP/ S	HS	Seminar über Ionenstrahlen HF, L3 ab 7. Sem.	Clausnitzer/Löb/ Salzborn/ Schartner/Wollnik	2 st. n. Vereinb.	s.Ank.
P/ Pr		Physikal. Grundpraktikum für Physiker Teil I, Parallelveranstaltung in kleinen Gruppen, HF, L3, ab 1. Sem.	Seibt/Fiedler	Mo od Do 14-18, 4 st. Hch.-Buff-Ring 58	s.Ank.
P/ Pr	GS	Physikal. Grundpraktikum für Physiker Teil III, Parallelveranstaltung in kleinen Gruppen, HF, L3, ab 3. Sem.	Seibt/N.N.	Di od. Mi 14-18, 4 st. Hch.-Buff-Ring 58	s.Ank.
P/ Pr	GS	Physikalisches Praktikum für Biologen, Geologen, Mathematiker, Mineralogen Parallelveranstaltung in kleinen Gruppen NF, L3 u. Physiker L2, ab 2. Sem.	Seibt/Krusche/ Novotny	Mo, Mi od. Do 14-17 4 od. 8 st. Hch.-Buff-Ring 58	Anmeld. 19.4. 15h. s.t. R I
P/ Pr	GS	Physikalisches Praktikum für Chemiker Parallelveranstaltung in kleinen Gruppen NF, ab 2. Sem.	Seibt/Novotny	Di od. Fr 14-18.30 6 st. Hch. Buff-Ring 58	s.Ank.
P/ Pr	GS	Physikalisches Praktikum für Mediziner, Zahnmediziner u. Haushalts- und Ernährungswissenschaftler, Parallelveranstaltung in kleinen Gruppen, NF ab 1. Sem.	Seibt/Ludwig/ Groh	Mo, Mi od. Do 14-17 3 st. Hch.-Buff-Ring 58	Anmeld. 19.4. 16h. s.t. R I
WV	GS	Mathem. Grundlagen und Seminar zum Physikalischen Praktikum für Mediziner, Zahnmediziner, Haushalts- u. Ernährungswissenschaftler, NF ab 1. Sem.	Ludwig	3 st. n. Vereinb. R I	s.Ank.
P/ Pr	HS	Physikal. Praktikum für Fortgeschrittene I, Parallelveranstaltung in kleinen Gruppen, HF, L3 ab 5. Sem.	Scharmman/ Schartner/Böhm Kling/N.N.	Di, Mi od. Do, Fr 14-17 7 st. n. Vereinb.	s.Ank.
P/ S	HS	Begleitendes Seminar zum Physikalischen Praktikum für Fortgeschrittene I HF, L3 ab 5. Sem.	Scharmman/ Schartner/Böhm	Di, Mi od. Do, Fr 17-18 1 st. n. Vereinb.	s.Ank.
P/ Pr	HS	Physikal. Praktikum für Fortgeschrittene II, Parallelveranstaltung in kleinen Gruppen, HF, L3 ab 6. Sem.	Scharmman/Löb/ Böhm/Kriegseis/ Gräfe/Kromm	Di-Fr 14-17, 3 st. n. Vereinb.	s.Ank.
P/ S	HS	Begleitendes Seminar zum Physikalischen Praktikum für Fortgeschrittene II HF, L3 ab 6. Sem.	Scharmman/ Löb/Böhm	Di-Fr 17-18, 1 st. n. Vereinb.	s.Ank.

WP	HS	Einführung in die Online-Datenbank-recherche (in Verbindung mit dem Fortgeschrittenen-Praktikum) HF, L3 ab 5. Sem.	Hasselkamp	2 st. n. Vereinb.	s.Ank.
P/ Pr	HS	Experimentierübungen für Lehramts-kandidaten, L3 ab 6. Sem.	Hermann/ Scharmman/ Lasnitschka	Di 14-17, 4 st. R 017/R 018	20.4. Anmeld. bis 19.4. im R 335
WP/ AS	HS	Arbeitsseminar über Materialforschung HF, L3 ab 7. Sem.	Scharmman/Böhm/ Grasser/Hassel- kamp/Hofstaetter/ Kriegseis/Schalch/ Schwabe zusammen mit Gruehn/Heiden/ Hoppe/Laqua	2. st. n. Vereinb. R V	s.Ank.
WP/ AS	HS	Seminar über ausgesuchte Probleme der Modernen Physik HF, L3 ab 7. Sem.	Scharmman/ Schartner/Gras-/ ser/Hasselkamp/ Schwabe	Fr 8-9, 1 st. R V	s.Ank.
WP/ AS	HS	Arbeitsseminar über Spektroskopie und Atomphysik, HF, L3 ab 7. Sem.	Hermann/ Lasnitschka	2 st. n. Vereinb.	s.Ank.
WP/ AS	HS	Arbeitsseminar über Atomare Stöße HF, L3/DF, ab 7. Sem.	Schartner/ Hasselkamp	2 st. n. Vereinb.	s.Ank.
WP/ AS	HS	Arbeitsseminar über Natürliche- und Marangoni-Konvektion HF, L3/DF, ab 7. Sem.	Schwabe	2 st. n. Vereinb.	s.Ank.
WP/ AS	HS	Arbeitsseminar über Relativistische Schwerionenreaktionen HF, L3/DF, ab 7. Sem.	Krusche/Kühn/ Novotny/ Ströher	2 st. n. Vereinb.	s.Ank.
WP/ AS	HS	Arbeitsseminar über Massenspektroskopie HF, L3/DF, ab 7. Sem.	Wollnik	2 st. n. Vereinb.	s.Ank.
WW	HS	Literaturkolloquium HF, L3/DF ab 7. Sem.	Scharmman	1 st. n. Vereinb.	s.Ank.
WW	HS	Literaturkolloquium HF, L3/DF ab 7. Sem.	Löb	1 st. n. Vereinb.	s.Ank.
WW	HS	Literaturkolloquium HF, L3/DF ab 7. Sem.	Hermann	1 st. n. Vereinb.	s.Ank.
WW	HS	Literaturkolloquium HF, L3/DF ab 7. Sem.	Schartner	1 st. n. Vereinb.	s.Ank.
WW	HS	Literaturkolloquium HF, L3/DF ab 7. Sem.	Wollnik/Czok	2 st. n. Vereinb.	s.Ank.
WP/ Pr	HS	Hauptpraktikum in Atomphysik HF/DF ab 7. Sem. L3/DF ab 8. Sem.	Hermann/Löb/Salz- born/Scharmman/ Schartner/Seibt	4, 8 od. 12 st. n. Vereinb.	s.Ank.
WP/ Pr	HS	Hauptpraktikum in Festkörperphysik HF/DF ab 7. Sem. L3/DF 8. Sem.	Clausnitzer/ Heiden/Schar- mann/Schneider	4, 8 od. 12 st. n. Vereinb.	s.Ank.
WP	HS	Anleitung zu wissenschaftlichen Arbeiten im I. Physikalischen Institut HF, L3/DF ab 8. Sem.	Die Hochschul- Lehrer des I. Phys. Instituts	ganztägig Heinrich-Buff-Ring 16	
WP	HS	Anleitung zu wissenschaftlichen Arbeiten im II. Physikalischen Institut HF, L3/DF ab 8. Sem.	Die Hochschul- Lehrer des II. Phys. Instituts	ganztägig Heinrich-Buff-Ring 14/16	

ANGEWANDTE PHYSIK

WP	HS	Mikrostrukturierung von Bauelementen (Mechanik, Optik, Elektronik) HF/AF, L3, ab 6. Sem.	Kohl	Do 10-12, 2 st. Seminarraum 239	22.4.
WP	HS	Angewandte Physik IIIB: SQUIDmeBtechnik HF/AF, L3, ab 6. Sem.	Heiden	Di 11-13, 2 st. R V	20.4.
WP/ Pr	HS	ProzeBrechner (Hardware/Software) HF, Dipl.-Mathematiker NF, 6. Sem.	Czok/Wollnik	Di 8-10, 2 st. R III	20.4.
WP/ Pr	HS	Elektronikpraktikum Parallelveranstaltung in kleinen Gruppen HF/AF, Dipl.-Mathem. NF, ab 7. Sem.	Heiden/Degener Wollnik/Czok	Di, Mi od. Do 14-17, 4 st. Hch.-Buff-Ring 14	Vorbespr. 19.4., 15.30 ^h R 019
WP/ Pr	HS	Praktikum über ProzeBrechner und Mikroprozessoren, Parallelveranstaltung in kleinen Gruppen, HF/AF Dipl.-Mathematiker NF, ab 7. Sem.	Czok/Wollnik/ Heiden/ Göddenhenrich	Di, Mi od. Do 14-17, 4 st., R 020	Vorbespr. 20.4., 14 ^h s.t. R 239
WP/ AS	HS	Arbeitsseminar über ausgewählte Kapitel der Angewandten Physik HF/L3/DF, ab 7. Sem.	Heiden/Kohl	2 st. n. Vereinb.	s.Ank.
WP/ Pr	HS	Hauptpraktikum in Angewandter Physik HF/DF ab 7. Sem., L3/DF 8. Sem.	Heiden/Löb/ Schartner/Kohl/ Thummes/Wollnik	4, 8 od. 12 st. n. Vereinb.	s.Ank.
WP	HS	Anleitung zu wissenschaftlichen Arbeiten HF/AF, L3/DF ab 8. Sem.	Heiden/Thummes/ Kohl	ganztäglich Heinrich-Buff-Ring 16	

KERNPHYSIK

WP	HS	Kernenergiegewinnung Angewandte Kernphysik HF, L3/DF ab 3. Sem.	Salzborn	Mi 12-13, 1 st. R IV	s.Ank.
WP	HS	Atomare Stoßphysik HF, L3/DF ab 5. Sem.	Melchert	1 st. n. Vereinb.	s.Ank.
WP/ S	HS	Seminar über Kernphysik HF, L3/DF, ab 5. Sem.	Clausnitzer Kühn/Krusche/ Metag/Novotny/ Ströher/Wesselborg	Mo 14-16, 2 st. R V	s.Ank.
WP/ Pr	HS	Kernphysikalisches Praktikum HF/AF, ab 7. Sem., WV für L3/DF	Clausnitzer/ Salzborn	Fr 15-16, 16-18, 3 st. Strahlenzentrum	s.Ank
WP	HS	Begleitendes Seminar zum Kern- physikalischen Praktikum HF/AF, ab 7. Sem., WV für L3/DF	Clausnitzer/ Salzborn	Fr 14-15, 1 st. Strahlenzentrum	s.Ank.
WP/ Pr	HS	Hauptpraktikum in Kernphysik HF/DF, ab 7. Sem., L3/DF, ab 8. Sem.	Clausnitzer/ Metag/Wollnik	4, 8 od. 12 st. n. Vereinb.	s.Ank.
WP/ AS	HS	Arbeitsseminar über Polarisierete Teilchen, HF, L3/DF, ab 7. Sem.	Clausnitzer	2 st. n. Vereinb.	s.Ank.
WP/ AS	HS	Arbeitsseminar über Ion-Atom-Stöße HF, L3/DF, ab 7. Sem.	Salzborn	2 st. n. Vereinb.	s.Ank.
WP/ AS	HS	Arbeitsseminar über Photonenstreuung HF, L3/DF, ab 7. Sem.	Wesselborg	2 st. n. Vereinb.	s.Ank.
WV	HS	Literaturkolloquium HF, L3/DF, ab 7. Sem.	Clausnitzer	1 st. n. Vereinb.	s.Ank.
WV	HS	Literaturkolloquium HF, L3/DF, ab 7. Sem.	Salzborn	1 st. n. Vereinb.	s.Ank.
WP	HS	Anleitung zu wissenschaftlichen Arbeiten im Strahlenzentrum HF, L3/DF ab 8. Sem.	Die Hochschul- lehrer der Kernphysik im Strahlenzentrum	ganztäglich	
WV	HS	Kernphysikalisches Kolloquium HF, L3/DF, ab 7. Sem.	Die Hochschul- lehrer der Kernphysik	Do 17-19, 2 st. 14-tägig, R VIII	s.Ank.

Es	Messen, Steuern mit dem PC Praktikum in Kleingruppen an IPM-PC-Rechnern Blockveranstaltung für Hörer aller Fachbereiche mit BASIC-Vorkenntnissen	Huber/Salzborn Schneider	2 Wochen, 2 st. Sept./Okt. 1993 Strahlenzentrum	s.Ank.
----	--	-----------------------------	---	--------

B I O P H Y S I K

WP	HS	Allgemeine Biophysik: Thermodynamik und Statistik biologischer Reaktionen HF/AF u. WF, 6. Sem.	Lohmann	Mo 12-13, 1 st. R VII	26.4.
WP	HS	Allgemeine Biophysik: Organe und Systeme HF/AF u. WF, 6. Sem.	Kiefer/ Neubacher	Do 11-13, 2 st. R VII	22.4.
WP	HS	Strahlenbiophysik HF, L3/DF u. WF für HF/AF u. WF, 6. Sem.	Kiefer	Mo 11-12, Do 10-11 2 st., R VII	22.4.
WP/ S	HS	Biophysik-Seminar "45 Jahre nach Hiroshima und Nagasaki", HF, L3/DF, ab 5. Sem.	Kiefer/Kost/ Schneider	Do 17-19, 2 st. 14-tägig, R VIII	22.4.
WP/ AS	HS	Arbeitsseminar über Strahlenbiophysik HF, L3/DF ab 7. Sem.	Kiefer	Fr 10-11, 1 st. R VIII	23.4.
WV	HS	Literaturkolloquium in englischer Sprache HF, L3/DF ab 7. Sem.	Kiefer	Do 9-10, 1 st. R 101	22.4.
WP/ Pr	HS	Biophysik-Praktikum I Parallelveranstaltung in kleinen Gruppen, HF/AF u. WF ab 6. Sem.	Kiefer/Kost/ Neubacher/Penka/ Rase/Schneider/ Strobelt	Di 14-17, 4 st. Strahlenzentrum	Anmeld. bis 19.4. im Sekr. Biophys.
WP/ Pr	HS	Biophysik-Praktikum II Parallelveranstaltung in kleinen Gruppen HF/AF u. WF ab 6. Sem.	Kiefer/Kost/ Neubacher/Penka/ Rase/Schneider/ Strobelt	2 Wochen ganztägig Ende Sept. s.Ank.	Anmeld bis 9.7. im Sekr. Biophys.
WP/ Pr	HS	Hauptpraktikum in Biophysik HF ab 7. Sem. L3/DF ab 8. Sem.	Kiefer/Kost/ Neubacher/Penka/ Rase/Schneider/ Strobelt	4, 8 od. 12 st. n. Vereinb. Strahlenzentrum	s.Ank.
WP	HS	Anleitung zu wissenschaftlichen Arbeiten HF, L3/DF ab 8. Sem.	Kiefer	ganztägig n. Vereinb. im Strahlenzentrum	
WP	HS	Anleitung zu wissenschaftlichen Arbeiten HF, L3/DF ab 8. Sem.	Lohmann	ganztägig n. Vereinb. im Strahlenzentrum	

T H E O R E T I S C H E P H Y S I K

P	GS	Theoretische Physik II Mechanik, HF 2. Sem., L3 u. NF 4. Sem.	Grün	Di, Fr 8-10, 4 st. R II	20.4.
P/ U	GS	Übungen zur Theoretischen Physik II Parallelveranstaltung in Gruppen HF 2. Sem., L3 u. NF 4. Sem.	Grün	Mi 14-16, 2 st. R II	21.4.
P	HS	Theoretische Physik IV Quantentheorie HF, L3, NF, 4. Sem.	Scheid	Di, Fr 10-12, 4 st.. R II	20.4.
P/ U	HS	Übungen zur Theoretischen Physik IV Parallelveranstaltung in Gruppen HF, L3, NF, 4. Sem.	Scheid	Mo 14-16, 2 st. R III	26.4.
P	HS	Theoretische Physik VI Thermodynamik und Statistik HF, WV f. L3, NF, 6. Sem.	Cassing	Mo, Fr 8-10, 4 st. R III	23.4.
P/ U	HS	Übungen zur Theoretischen Physik VI Parallelveranstaltung in Gruppen HF, WV f. L3, NF, 6. Sem.	Cassing	Mo 14-16, 2 st. R III	26.4..
WV	HS	Relativitätstheorie HF, L3/DF, ab 4. Sem.	Biro	2 st. n. Vereinb.	s.Ank.
WV	HS	Einführung in die Theorie ungeordneter und fraktaler Systeme, HF, L3/DF ab 6. Sem.	Bolterauer	1 st. n. Vereinb.	s.Ank.
WP/ S	HS	Seminar über die Theorie ungeordneter und fraktaler Systeme, HF, L3/DF ab 6.Sem.	Bolterauer	2 st. n. Vereinb.	s.Ank.
WP/ S	HS	Seminar über Probleme der statistischen Physik, HF, L3/DF, ab 6. Sem.	Diederich	2 st. n. Vereinb.	s.Ank.
WP/ S	HS	Seminar über Symmetrien in der Physik HF, L3/DF ab 6. Sem.	Grün/Scheid	2 st. n. Vereinb.	s.Ank.
WP/ S	HS	Seminar über Atomphysik (Exp. und Theor. Physik) HF, L3/DF ab 6. Sem.	Die Hochschul- lehrer der Atomphysik	Do 15.30-17, 2 st. R VI	s.Ank.
WP/ AS	HS	Arbeitsseminar über Theoretische Kernphysik, HF, L3/DF ab 6. Sem.	Biro/Cassing/ Mosele	2 st. n. Vereinb.	s.Ank.
WP/ AS	HS	Arbeitsseminar über Theoretische Atomphysik, HF, L3/DF ab 6. Sem.	Scheid/Grün	2 st. n. Vereinb.	s.Ank.
WP/ AS	HS	Arbeitsseminar über Theoretische Festkörperphysik, HF, L3/DF ab 6. Sem.	Bolterauer/ Diederich	2 st. n. Vereinb.	s.Ank.
WP/ Pr	HS	Hauptpraktikum in Theoretischer Physik HF, L3/DF, ab 8. Sem.	Bolterauer/Cassing Grün/Mosele/Scheid	4, 8 od. 12 st. n. Vereinb.	s.Ank.
WV	HS	Kolloquium über Schwerionenphysik HF, L3/DF, ab 6. Sem.	Cassing/Mosele/ Scheid, GSI Darmstadt	Di 16-18, 2 st.	s.Ank.
WV	HS	Kernphysikalisches Kolloquium (mit HL der exp. Kernphysik) HF, L3/DF, ab 8. Sem.	Biro/Cassing Mosele	Do 17-19, 2 st. 14-tägig, R VI, R VIII	s.Ank.
WP	HS	Anleitung zu wissenschaftlichen Arbeiten im Institut für Theoretische Physik HF, L3/DF, ab 8. Sem.	Bolterauer/Grün/ Cassing/Mosele/ Scheid	gantztägig	

D I D A K T I K D E R P H Y S I K

- Ort der Veranstaltung, falls nicht anders gekennzeichnet, Philosophikum II, Haus C -
 - Vorbesprechung für alle Studienanfänger L1, L2, L5, Physik, 20.4.1993, 14^h, R 216 -

Angebote zur Physik

P	HS	Arbeitsseminar: Ausgewählte Probleme der modernen Physik. Historische, wissenschaftstheoretische und didaktische Aspekte. L3, WP f. HF ab 6. Sem.	Kuhn	2 st. n. Vereinb.	s.Ank.
WP	HS	Wiss. Grundlagen des physikalischen Schulstoffs: Optik L1, L2, L5	Schwarz	Do 11-13, 2 st. R 216	22.4.
WP	HS	Seminar: Wiss. Grundlagen der Optik L1, L2, L5	Schwarz	Mi 11-13, 2 st. R 201	21.4.
WP	HS	Seminar zum Computereinsatz im Physikunterricht mit Übungen, L2, L3, FW	Schwarz	Mi 16-18, 2 st. R 204	21.4.
P/ S	HS	Planung und Praxis von Physikunterricht, L1, L2, L5	Seibert	2 st. n. Vereinb.	s.Ank.
AS	HS	Dazu vorbereitendes Seminar L1, L2, L5	Seibert	2 st. n. Vereinb.	s.Ank.
P/ Pr	GS	Didaktisches Einführungspraktikum: Lehrerversuche, L1, L2	Ganz	Mo 14-16, 2 st. R 203	Vorbespr. 20.4., 15 ^h R 203
P/ Pr	GS	Didaktisches Einführungspraktikum: Schülerversuche, L1, L2, L5, 1. Sem.	Ganz	Di 14-16, 2 st.	Vorbespr. 20.4., 14 ^h R 216
P	GS/ HS	Nachbereitende Veranstaltung für das Schulpraktikum (Fachpraktikum) L1, L2	Schramm	Di 16-18, 2 st. R 216	20.4.
P	GS/ HS	Nachbereitende Veranstaltung für das Schulpraktikum (Fachpraktikum), L3	Hagner	Mi 14-16, 2 st. R 201	21.4.
WP/ Pr/S	HS	Tafelzeichnen L1, L1 WD, L2, L5, FW	Hagner	Fr 8-10, 2 st. R 203	Vorbespr. 19.4., 16 ^h R 201
WP/ Pr	GS/ HS	Praktikum Techniklehre L1, L1 WD, L2, L5, FW	Hagner	Di 8-10, 2 st. R 201	Vorbespr. 20.4., 10h R 201
P/ Pr	HS	Praktikum mit ausgewählten Versuchen. L1, L2, L5, FW	Schwarz	Do 15.30-17, 2 st. R 201/203	22.4.
P	HS	Dazu vorbereitendes Seminar	Schwarz	Do 14-15.30, 2 st. R 201	22.4.
WP	HS	Experimentierseminar zum physikalischen Schulstoff und zur Technik L1, L2, L5, FW (Thematik nach Absprache, auch für Polytechnik/Arbeitslehre)	Hagner	Mo 14-15.30, 2 st. R 203	Vorbespr. 20.4., 17h R 201
WP/ Pr		Arbeitspraxis dazu	Hagner	Mo 15.30-17, 2 st.	
WP/ AS	HS	Seminar für Examenskandidaten L1, L2, L5	Schwarz	2 st. n. Vereinb.	s.Ank.
WP	HS	Seminar für Examenskandidaten L1, L2, L5, EP	Schramm	2 st. n. Vereinb. 14-tägig	s.Ank.
WP/ AS	HS	Seminar für Examenskandidaten L1, L2, L5	Hagner	2 st. n. Vereinb.	s.Ank.
WP	HS	Besichtigung technischer Betriebe L1, L2, L5; auch für Studiengang Polytechnik/Arbeitslehre	Schwarz/ Hagner	1 st. n. Vereinb.	s.Ank.
WP	HS	Exkursion (eintägig/mehrtägig) L1, L2, L5, auch für Studiengang Polytechnik/Arbeitslehre	Schwarz/ Hagner	1 st. n. Vereinb.	s.Ank.

WP	HS	Anleitung zu wissenschaftlichen Arbeiten im Institut für Didaktik der Physik, L1, L2	Die Hochschul-lehrer der Didaktik der Physik	ganztägig
WP	HS	Anleitung zu wissenschaftlichen Arbeiten (Physikgeschichte im Institut für Didaktik der Physik	Kuhn	ganztägig

Angebote zur Technik

- a) im Rahmen des Studienganges Polytechnik/Arbeitslehre
 b) als didaktisches Sondergebiet im Wahlfach Physik

P	GS/ HS	Einführung in die Technik und die Methodik und Didaktik des Technikunterrichts, L1, L2, L5, EP	Schramm	Do 14-16, 2 st. R 216	22.4.
WP	GS/ HS	Fachübergreifendes Projekt Technik: Energie: L1, L2, L5, EP (gemeinsam mit Prof. Dr. H. Gebelein)	Schramm	Do 16-18, 2 st. R 216	22.4.
WP	GS/ HS	Fachübergreifendes Projekt Technik: Kraftfahrzeuge: Wartung und Wert-erhaltung, L1, L2, L5, EP (gemeinsam mit Dr. A. Lindemann)	Schramm	Di 10-12, 2 st. R 216 u. Werkstatt	20.4.
WP/ Pr	HS	Werkstattpraktikum mit didakt. Auswertung, L1, L1WD, L2, L5, FW	Hagner	Di 10-12, 2 st. R 201/Haus N	Vorbespr. 20.4., 10h R 201
WV/ S	GS/ HS	Technisches Zeichnen (mit Tafel- und Laborarbeit), L1, L1WD, L2, L5, FW	Hagner	Fr. 10-12, 2 st. 14-tägig, R 201	Vorbespr. 19.4., 16h R 201
WP/ S	HS	Technische Einrichtungen und Betriebe in der Praxis, L1, L1WD, L2, L5, FW	Hagner	Fr 10-12, 2 st. 14-tägig, R 201	Vorbespr. 19.4., 16h R 201

FW = auch für Lehrerfort- und Weiterbildung geeignet
 EP = auch für Erweiterungsprüfung

NATURPHILOSOPHIE

WP	GS/ HS	Vorlesung: Theoretische Philosophie: Philosophische Probleme der physika-lischen Kosmologie HF, L3 ab 3. Sem	Kanitscheider	Di 12-14, 2 st. Hörsaal 5, Phil. I	20.4.
P	HS	L3 7. Sem.			
WP	GS/ HS	Seminar: Diskussionsseminar zur Vorlesung	Kanitscheider	Di 13.45-14.30, 1 st. Phil. I, C 1/210	20.4.
WP	GS/ HS	Seminar: Spezielle Philosophie Das Paradigma der Selbstorganisation	Kanitscheider	Mi 10-12, 2 st. Phil. I, C 1/3	21.4.
WP	HS	Oberseminar: Gibt es Grenzen des Naturerkenntens?	Kanitscheider	Mi 12-14, 2st. 14-tägig, Phil. I, C 1/3	28.4.
WP	GS/ HS	Anleitung zu philosophischer Lektüre	Kanitscheider	Di 16-17, 1 st. Phil. I, C1/212	20.4.
WP	GS/ HS	Vorlesung: Einführung in die Wissenschaftstheorie	Bartels	Di 9-11, 2 st. Phil. I, H 5	20.4.
WP HS	GS/ HS	Seminar: Rationale Argumentation Ein Grundkurs in Argumentations- und Wissenschaftstheorie	Bartels	Mo 14-16, 2 st. Phil. I, C 1/3	26.4.

Weitere Veranstaltungen siehe: Zentrum für Philosophie und Grundlagen der Wissenschaft

Besuchen Sie das Liebig-Museum in Gießen, Liebigstraße 12

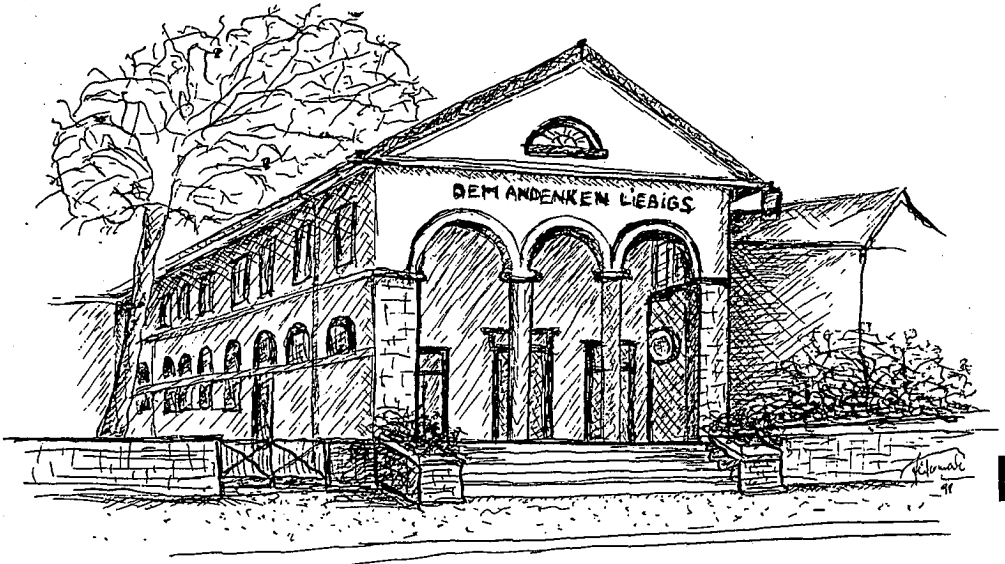

13

Museum der internationalen Extraklasse - Geburtsstätte der modernen Chemie -

Geöffnet von 10.00 - 16.00 Uhr (außer Mo) Eintritt: DM 2,--, Studenten DM 1,--

Führung nach Vereinbarung (Tel.: 0641-76392)

Liebig-Gesellschaft zu Gießen e.V., Liebigstraße 12, Postfach 11 03 52, 6300 Gießen, Tel.: 0641-76392

Fachbereich 14 – Chemie

I. Verbindlichkeitscharakter

P = Pflichtveranstaltung
 WP = Wahlpflichtveranstaltung
 WV = Wahlvertiefungsveranstaltung
 W = Wahlveranstaltung

II. Studienphase

VV = Vor dem Vordiplom	2+3 = 2. und 3. Semester
NV = Nach dem Vordiplom	2-5 = 2. bis 5. Semester
F = Fortgeschrittene	ab4 = ab 4. Semester
ND = Nach mündlichem Hauptexamen	4 = 4. Semester

III. Bezeichnung der Veranstaltung und Studiengang

Ch = Chemiker	Geol = Geologen
Ph = Physiker	Med = Mediziner
Bio = Biologen	Vet = Veterinärmediziner
H+E = Hauswirtschafts- und Ernährungs- wissenschaftler	Dent = Zahnmediziner
Agr = Agrarwissenschaftler	L1 = Lehramt an Grundschulen
Min = Mineralogen	L2 = Lehramt an Haupt- und Realschulen (Sekundarstufe I)
	L3 = Lehramt an Gymnasien
	L5 = Lehramt an Sonderschulen

IV. Name(n) des (der) Veranstalter(s)

V. Veranstaltungszeit und Veranstaltungsort: Heinrich-Buff-Ring 58

VI. Beginn der Veranstaltung bzw. Vorbesprechung b.Ank. = besondere Ankündigung

Studienfachberatung:

Chemie Diplom, L3:
 Prof. Dr.-Ing. W. Laqua
 Institut für Anorganische Chemie I, Heinrich-Buff-Ring 58, Zimmer 723, Tel. 702 5680/5681
 Sprechzeiten: nach telefonischer Vereinbarung

Vertretung: Prof. Dr. J. Ipaktschi
 Institut für Organische Chemie, Heinrich-Buff-Ring 58, Zimmer 785, Tel. 702 5741
 Sprechzeiten: nach telefonischer Vereinbarung

Chemie L1, L2, L5:
 Dr. Alfred Lindemann
 Institut für Didaktik der Chemie, Heinrich-Buff-Ring 58, Tel. 702 5817
 Sprechzeiten: nach Vereinbarung (Anmeldung von 8.00-12.00 Uhr, Zimmer 127, Tel. 5811)

Chemisches Kolloquium für Fort-
 geschrittene

Die Hochschul- Di.17-19,2st.
 lehrer der Chemie H EG 19

b.Ank.

ANORGANISCHE CHEMIE

P	1	Anorganisch-Chemisches Praktikum I für Chemiker und Mineralogen, Einführungskurs inklusive:	Beck, Laqua mit Emmel, N.N., Stemmer, Velte, Vielhaber	halbtägig	Vorbespr. 19.04. 14.15 H EG 18
		a) Seminar zum Einführungskurs (auch L3-Ch)	Laqua	Do, 12-13, 1st. H EG 03	22.04.
		b) Seminar zum Einführungskurs in kleinen Gruppen (Übungen)	mit Emmel, N.N., Stemmer, Velte, Vielhaber		b. Ank.

P	2	Anorganisch-Chemisches Praktikum I für Chemiker und Mineralogen, Qualitativer Teil mit Seminar	Beck, B. Müller, Graudejus, Preuß	halbtätig	19.04.
P	2	Seminar zum Anorganisch-Chemischen Praktikum Ch	B. Müller	Mi, 12-13, 1st. H EG 18	21.04.
P	2	Vertiefung zur experimentellen Einführung in die Allgemeine und Anorganische Chemie Ch	B. Müller	Do, 12-13, 1st. H EG 18	22.04.
P	2	Seminar zur experimentellen Einführung in die Allgemeine und Anorganische Chemie Ch	B. Müller	Di, 8-9, 1st. H EG 18	27.04.
P	VV	Analytische Chemie II Ch 4, L3 3+4	Gruehn	Di, Fr, 8-9, 2st. H EG 19	20.04.
WV	VV	Präparative Methoden in der Anorganischen Chemie II Ch 4, L3 3+4	Gruehn	Di, 9-10, 1st. H EG 19	20.04.
P	4	Anorganisch-Chemisches Praktikum I für Chemiker, Quantitativer Teil inklusive: Seminar und Kolloquium zum Quantitativen Praktikum	Gruehn mit Reinauer mit Glaum, Reinauer	halbsemestrig 2. Semesterhälfte Mo, Fr, 9-10, 2st. halbsemestrig	b. Ank. b. Ank.
P	6	Spezielle Anorganische Chemie I Ch	Beck	Mo, 9-10, 1st. H EG 18	19.04.
P	6	Anorganisch-Chemische Technologie Ch	Moretto	Di, 14-16, 2st. H EG 18	b. Ank.
P	6	Anorganisch-Chemisches Praktikum II für Chemiker (inklusive Optisches Praktikum) Ch	Beck, Gruehn, Laqua, Glaum, Martin, Plies, Wald	ganztätig	19.04.
		a) Seminar zur Röntgenkristallographie	Beck	Mi, 10-11, 1st. Raum 229	21.04.
		b) Seminar und Kolloquien zum Praktikum	Beck, Gruehn mit Glaum, Martin, Plies	Mi, 8-9, 1st. Raum 229	28.04.
W		Ganz- bzw. mehrtägige Exkursionen:	Beck, Gruehn, Laqua, Moretto	ganz- bzw. mehrtätig	b. Ank.
VV		a) Exkursionen zur Anorganischen Technologie für Anfänger			
NV		b) dto. für Fortgeschrittene			
ND		c) dto. für Diplomanden und Doktoranden			
P	8	Spezielle Anorganische Chemie III Ch	Beck, Gruehn, Laqua	Fr, 9-10, 1st. H EG 19	23.04.
P	8	Anorganisch-Chemisches Praktikum III für Chemiker, inklusive Seminar Ch	Beck, Gruehn, Laqua mit Busch, Mader, Thümmel	halbsemestrig, ganztätig, 2 Kurse	b. Ank.
		Seminar zum F-Praktikum	mit Busch, Mader, Thümmel		b. Ank.
P	VV	Anorganisch-Chemisches Praktikum für Mineralogen, Quantitatives Praktikum inklusive:	Gruehn mit Glaum, Reinauer	ganztätig	19.04.
		a) Seminar zum Praktikum	mit Reinauer	Di, 16-17, 1st. Raum 229	
		b) Seminar zur Instrumentellen Analytik	mit Glaum	Do, 10-11, 1st. Raum 229	
		c) Kurs zur Instrumentellen Analytik	mit Glaum		b. Ank.

P	F	Ausgewählte Kapitel der Anorganischen Chemie Min, L3	Gruehn	2st.	b.Ank.
P	VV	Anorganisch-Chemisches Praktikum für Studierende des Höheren Lehramtes und der Geologie, Qualitativer Teil, einsemestrig, inklusive:	Beck, Laqua mit Brandes, Nocker, Schönfeld, Weiß	ganztägig	Vorbespr. 19.04. 11.15 H EG 18
		a) Seminar zum Einführungskurs und zum Qualitativen Praktikum sowie zum Quantitativen Praktikum für Geologen	mit Brandes, Nocker, Schönfeld, Weiß	1st.	b.Ank.
		b) dto. für L3-Biologen	mit Schönfeld	1st.	b.Ank.
P	VV	Vortrags- und Demonstrationsübungen für L3-Ch	Glaum mit Görzel, Lang	Mi, 14-18, 3st. H EG 18	Vorbespr. 21.04. 14.00
P	VV	Anorganisch-Chemisches Praktikum für Studierende des Höheren Lehramtes, Quantitativer Teil inklusive:	Gruehn mit Glaum, Reinauer	ganztägig	19.04.
		a) Seminar zum Praktikum	mit Reinauer	Di, 16-17, 1st. Raum 229	
		b) Seminar zur Instrumentellen Analytik	mit Glaum	Do, 10-11, 1st. Raum 229	
		c) Kurs zur Instrumentellen Analytik	mit Glaum		b.Ank.
WV	ND	Seminar für wissenschaftliche Mitarbeiter/innen	Beck	2st.	b.Ank.
WV	ND	Seminar für wissenschaftliche Mitarbeiter/innen	Gruehn	2st.	b.Ank.
WV	ND	Seminar für wissenschaftliche Mitarbeiter/innen	Hoppe	2st.	b.Ank.
WV	ND	Seminar für wissenschaftliche Mitarbeiter/innen	Laqua	2st.	b.Ank.
WV	ND	Seminar für wissenschaftliche Mitarbeiter/innen	B.Müller	2st.	b.Ank.
P	ND	Anleitung zu selbständigen wissenschaftlichem Arbeiten	Beck	gänztägig	
P	ND	Anleitung zu selbständigen wissenschaftlichem Arbeiten	Gruehn	ganztägig	
P	ND	Anleitung zu selbständigen wissenschaftlichem Arbeiten	Hoppe	ganztägig	
P	ND	Anleitung zu selbständigen wissenschaftlichem Arbeiten	Laqua	ganztägig	
P	ND	Anleitung zu selbständigen wissenschaftlichem Arbeiten	B.Müller	ganztägig	
WV	ND	Anorganisch-Chemisches Kolloquium für Diplomanden und Doktoranden	Beck, Gruehn, Laqua	Fr, 11-13, 2st. 14-tägig H EG 18	b.Ank.
P	VV	Anorganisch-Chemisches Praktikum für Physiker, inklusive:	Beck mit Mertin	kursmäßig Fr, 10-13, 3st.	Vorbespr. 19.04. 15.30 H EG 18
		Seminar für Physiker	Mertin	Fr, 13.15-14.45, 2st.	
P	VV	Anorganisch-Chemisches Praktikum für Diplom-Biologen, inklusive:	Beck mit Bolte, Lenz, Vielhaber	kursmäßig Fr, 10-13, 3st.	23.04. 8.15 H EG 19
		Seminar für Diplom-Biologen	Vielhaber	Fr, 8-10, 2st.	

P	VV	Anorganisch-Chemisches Praktikum für Human-, Zahn-, Veterinärmediziner sowie Haushalts-, Ernährungs- und Agrarwissenschaftler (einschließlich Kolloquien) ab 2, inklusive:	Beck mit Schrötter	halbsemestrig, 6st.	Vorbespr. 20.04. 14.00 Med, Dent, Vet, H+E, Gr. Chem. Hörsaal/ 15.30 Agr Gr. Chem. Hörsaal
		a) Kolloquien in kleinen Gruppen			b. Ank.
		b) Einführung zum Praktikum für Dent, H+E, Med, Vet	Schrötter	Mi, halbsemestrig, 2st. H EG 01	21.04. 15.15
		c) Einführung zum Praktikum für Agr	Schrötter	Mo, halbsemestrig, 2st. H EG 01	26.04. 15.30

ORGANISCHE CHEMIE

P	1-3	Einführung in die Organische Chemie Agr, Bio, Dent, H+E, Med, Vet	Ipaktschi	Mo, Di, Do, Fr, 9-10, 4st. H EG 01	19.04.
P	2	Organische Chemie, Grundvorlesung Ch, L3	Askani	Di, 10-12, Mi, 8-10, 4st. H EG 19	20.04.
P	6	Vertiefte Organische Chemie, 2. Teil Ch	Ahlbrecht	Di, 9-11, 2st. H EG 03	20.04.
P	8	Spezielle Organische Chemie Ch	Maier	Do, 10-12, 2st. H EG 19	22.04.
WV	NV	Spezielle Organische Chemie – (NMR-Spektroskopie)	Kalinowski	Mi, 11-12, 1st. H EG 19	b. Ank.
WV	NV	Organisch-Chemisches Kolloquium	Die Hochschul- Lehrer der Organ. Chemie	Do, 17-19, 2st. H EG 19	b. Ank.
ND		Seminar für wissenschaftliche Mitarbeiter/innen	Ahlbrecht	3st.	b. Ank.
ND		Seminar für wissenschaftliche Mitarbeiter/innen	Askani	3st.	b. Ank.
ND		Seminar für wissenschaftliche Mitarbeiter/innen	Ipaktschi	3st.	b. Ank.
ND		Seminar für wissenschaftliche Mitarbeiter/innen	Maier	3st.	b. Ank.
ND		Anleitung zum selbständigen wissenschaftlichen Arbeiten	Ahlbrecht	ganztägig	
ND		Anleitung zum selbständigen wissenschaftlichen Arbeiten	Askani	ganztägig	
ND		Anleitung zum selbständigen wissenschaftlichen Arbeiten	Ipaktschi	ganztägig	
ND		Anleitung zum selbständigen wissenschaftlichen Arbeiten	Maier	ganztägig	
P	3	Organisch-Chemisches Praktikum I Ch, L3	Askani, Bibrowski, Blecher, Deibel, Dreiseidler, Eckwert, Maier, Chr. Schmidt, Ruch, Wolf, N. N.	Mo-Fr, halbtägig	b. Ank.
P	3	Seminar zum Organisch-Chemischen Praktikum I	Blecher	Di, 10-12, Mi, 9-11, 4st.	b. Ank.
P	VV	Organisch-Chemisches Praktikum für Diplom-Biologen	Askani, Bibrowski, Blecher, Deibel, Dreiseidler, Eckwert, Maier, Chr. Schmidt, Ruch, Wolf	15 Praktikumstage vor Vorlesungsbeginn	b. Ank.

		Organisch-Chemisches Seminar zum Praktikum für Diplom-Biologen	Blecher	Mo, Di, Fr, 3st.	b. Ank.
P		Demonstrations-Seminar zum Organisch-Chemischen Praktikum für L3	Ahlbrecht, Askani, Maier, Chr. Schmidt, H E G 19 Wollrab	Mo, 14-18, 4st.	b. Ank.
P	5	Organisch-Chemisches Praktikum II (Präparative Chemie, Analytische Organische Chemie) Ch inklusive:	Ahlbrecht, Maier, Neudert, Weber, N. N.	Mo-Fr, halbtägig	b. Ank.
		Einführung in die spektroskopischen Methoden	Habermalz, Kalinowski, Reisenauer, Röcker		b. Ank.
		Übungen zu spektroskopischen Methoden	Kalinowski, Reisenauer	1st.	b. Ank.
		Seminar zum Organisch-Chemischen Praktikum II	Neudert	Fr, 9-11, 2st.	b. Ank.
		Übungen zum Organisch-Chemischen Praktikum II	Neudert	Mo, 10-12, 2st.	b. Ank.
P	8	Organisch-Chemisches Praktikum III Ch	Ahlbrecht, Askani, Habermalz, Ipaktschi, Kalinowski, Maier, Reisenauer, Röcker	6 Wochen (2 Kurse)	Vorbespr. b. Ank.
		Seminar zum Organisch-Chemischen Praktikum III	Ahlbrecht, Askani, Ipaktschi, Maier	Mi, 14-16, 2st.	
		Übungen zum Organisch-Chemischen Praktikum III	Kalinowski, Reisenauer, Röcker, Witzke	Di, Do, 16-17, 2st. Raum 885	b. Ank.
P	2	Organisch-Chemisches Praktikum für Human-, Zahn-, Veterinärmediziner, Haushalts-, Ernährungs- und Agrarwissenschaftler (einschließlich Kolloquium) Agr, Med, Vet, Dent, H+E inklusive:	Eckert, Ipaktschi, Jakob, Jürgen, Maier, Rudnik, Troß	Mo, Di, Do, je 6st. halbsemestrig	Vorbespr. 20.04. 14.00 Med, Dent Vet, H+E Gr. Chem. Hörsaal / 15.30 Agr Gr. Chem. Hörsaal
		Einführung zum Praktikum	Troß	Mi, 15-17, 2st. halbsemestrig H EG 01	
P	5	Organisch-Chemisches Praktikum für Ernährungswissenschaftler, inklusive:	Askani, Demuth, Lack, Kramer, Maier	10 Praktikumstage nach Vorlesungsende	Vorbespr. b. Ank. (Anmeldung b. Semesterbeginn erforderlich; Liste im Praktikum, 1. Stock, Südseite)
		Einführung zum Praktikum	Kramer	Di, 12-14, Do, 8-9, 3st. H EG 19	
PHYSIKALISCHE CHEMIE					
P	2	Physikalische Chemie I Ch	Winnewisser	Mo, Do, 8-10, 4st. H EG 18	19.04.
WP	2-5	Ph			
P	2	Ergänzungen zur Physikalischen Chemie I Ch	Winnewisser	Di, 9-10, 1st. H EG 18	20.04.
WP	2-5	Ph			
P	4	Rechenübungen zur Physikalischen Chemie Ch	Seidel, Seibert	Mi, 14-16.30, 3st. Raum 1053	21.04.

P	6	Elektrochemie Ch	Seidel	Do, 10-12, 2st. H EG 18	22.04.
P	6	Spektroskopie und Quantenmechanik Ch	Winnewisser	Mi, 9-11, 2st. H EG 18	21.04.
P	7	Anwendung der Physikalischen Chemie Ch	Al-Yawir	Mi, 15-16, 30, 2st. Raum 1053	21.04.
P	7	Anwendung der Physikalischen Chemie Ch	Grünbein	Mo, 16-18, 2st. Raum 1053	19.04.
P	8	Seminar Ausgewählte Kapitel der Physikalischen Chemie Ch	Al-Yawir	Mi, 10-12, 2st. Raum 1053	Vorbespr. 21.04. 10.15
P	8	Kurs Forschungsanwendung in der Physikalischen Chemie Ch	Hochschullehrer u. Wiss. Bedienstete der Physik. Chemie	2 Wochen im Semester 05.-16.07.	Vorbespr. 21.04. 10.15 Raum 1053
WV	NV	Seminar: Chemie und Umwelt Ch	Al-Yawir	Do, 10-12, 2st. Raum 1053	Vorbespr. 22.04. 10.15
WV	NV	Seminar: Gruppentheorie, Anwendung auf chemische Probleme Ch	Jensen	Mo, 10-12, 2st. Raum 1053	Vorbespr. 19.04. 10.15
WV	NV	Seminar: Physikalische Chemie der Planetatenmosphären Ch	Klee, Winnewisser	Do, 14-16, 2st. Raum 1053	Vorbespr. 22.04. 14.15
WP		Einführung in die Physikalische Chemie mit Demonstrationsversuchen Ph ab 2, L3 ab 3, Naturw. ab 3	Seibert, von Zerssen	Di, 10-12, 2st. H EG 18	20.04.
WV	NV	Physikalisch-Chemisches Kolloquium	Hochschullehrer der Physik.Chemie	Mi, 17-19, 2st. Raum 1053	b. Ank.
WV	ND	Seminar für wissenschaftliche Mitarbeiter/innen	Seidel	2st.	b. Ank.
WV	ND	Seminar für wissenschaftliche Mitarbeiter/innen	Winnewisser	2st.	b. Ank.
P	ND	Anleitung zum selbständigen Physikalisch- Chemischen Arbeiten	Seidel, Winnewisser	ganztägig	
		Exkursion zur Angewandten Physikalischen Chemie	Hochschullehrer der Physik.Chemie		b. Ank.
		Praktika und Begleitveranstaltungen:	Akbari, Al-Yawir, Bill, Jensen, Klee, Löhr, M. Schmidt, R. Schmidt, Schulte, Seibert, Seidel, Winne- wisser, Mode, von Zerssen		

Chemiker im Grundstudium

P	4	Ch Physikalisch-Chemisches Praktikum		1. Semesterhälfte 20 Std.	Vorbespr. 19.04. 10.15 Gr. Chem. Hörsaal
		Seminar zum Physikalisch-Chemischen Praktikum		1. Semesterhälfte Mi, 8-10, 2st.	
		Kolloquien zum Physikalisch-Chemischen Praktikum in kleinen Gruppen		Zeit n. Vereinbarung	

Chemiker im Hauptstudium

P	7	Ch Physikalisch-Chemisches Praktikum für Fortgeschrittene	ganzsemestrig 20 Std.	Vorbespr. 20.04. 12.15 Raum 1053
---	---	--	--------------------------	---

		Physikalisch-Chemisches Seminar für Fortgeschrittene	Mi, 8-10, 2st.	
--	--	--	----------------	--

		Kolloquien zum Physikalisch-Chemischen Praktikum für Fortgeschrittene in kleinen Gruppen	Zeit n.Vereinbarung	
--	--	--	---------------------	--

Physiker

WP	6-8	Ph Physikalisch-Chemisches Praktikum für Physiker	Mi, 8st.	Vorbespr. 28.04. 14.30 Raum 1083
----	-----	--	----------	---

		Seminar zum Physikalisch-Chemischen Praktikum für Physiker	Zeit n.Vereinbarung 2st.	
--	--	--	-----------------------------	--

		Kolloquien zum Physikalisch-Chemischen Praktikum für Physiker in kleinen Gruppen	Zeit n.Vereinbarung	
--	--	--	---------------------	--

Lehramtskandidaten L3

WP	ab5	L3 Physikalisch-Chemisches Praktikum für Lehramtskandidaten	Mi oder n.Vereinbarung 8st.	Vorbespr. 23.04. 14.15 Raum 1053
----	-----	--	--------------------------------	---

		Seminar zum Physikalisch-Chemischen Praktikum für Lehramtskandidaten	Zeit n.Vereinbarung 2st.	
--	--	--	-----------------------------	--

		Kolloquien zum Physikalisch-Chemischen Praktikum für Lehramtskandidaten	Zeit n.Vereinbarung	
--	--	---	---------------------	--

Naturwissenschaftler

WV	ab3	Bio, Geol, Min Physikalisch-Chemisches Praktikum für Naturwissenschaftler	Mi oder n.Vereinbarung 8st.	Vorbespr. 23.04. 14.15 Raum 1053
----	-----	--	--------------------------------	---

		Seminar zum Physikalisch-Chemischen Praktikum für Naturwissenschaftler	Zeit n.Vereinbarung 2st.	
--	--	--	-----------------------------	--

		Kolloquien zum Physikalisch-Chemischen Praktikum für Naturwissenschaftler	Zeit n.Vereinbarung	
--	--	---	---------------------	--

DIDAKTIK DER CHEMIE

P		Seminar zur Vorbereitung des Schulpraktikums Sept./Okt. 1993 (nur für angemeldete Studierende) L1, L2, L3, L5	N.N., N.N.	b. Ank.
---	--	--	------------	---------

P		Schulpraktikum Chemie (nur für angemeldete Studierende) L1, L2, L3, L5	N.N., N.N.	13.09.- 15.10.
---	--	---	------------	-------------------

P		Seminar zur Auswertung des Schulpraktikums Febr./März 1993 Praktikumsteilnehmer L1, L2, L3, L5	N.N., N.N.	b. Ank.
---	--	---	------------	---------

P		Seminar mit praktischen Übungen zum Sachunterricht in der Grundschule L1 (Wahldidaktik Chemie)	Lindemann	Mo, 10-12, 2st. Raum EG 057 19.04.
---	--	---	-----------	--

P	1+2	Vorlesung "Einführung in die Allgemeine Chemie" L1, L2, L5	Gebelein	Mo, 16-17, 1st. Raum EG 057	19.04.
P	1+2	Seminar zur Vorlesung "Einführung in die Allgemeine Chemie" L1, L2, L5	Gebelein	Mo, 17-18, 1st. Raum EG 057	19.04.
P	2	Ausgewählte Kapitel der Anorganischen Chemie unter didaktischen Aspekten L1, L2, L5	Gebelein	Mo, 18-19, 1st. Raum EG 057	19.04.
P	4	Vorlesung "Grundlagen der Organischen Chemie" L1, L2, L5	Wollrab	Di, 14-15, 1st. Mi, 14-15, 1st. Raum EG 057	20.04. 21.04.
P	4	Seminar zur Vorlesung "Grundlagen der Organischen Chemie" L1, L2, L5	Wollrab	Di, 15-16, 1st. Mi, 15-16, 1st. Raum EG 057	20.04. 21.04.
WP W	ab1 ab1	Anspruch ("Theorie") und Wirklichkeit ("Praxis") im Umweltverhalten unserer Gesellschaft (Unterrichts-)Beispiele L1, L2, L5 L3	Lindemann	Mi, 10-12, 2st. Raum EG 057	21.04.
P W	2+3 ab2	Rechenübungen zur Anorganischen und Physikalischen Chemie L1, L2, L5 L3	Al-Yawir	Mi, 12-13, 1st. Raum 1053	21.04.
P	4	Organisch-Chemisches Praktikum (incl. Seminar) L1, L2, L5	Loeck	Do, 8-13, 5st. H EG 17	22.04.
WP W		Lehren und Lernen im naturwissenschaftlichen Unterricht L1, L2, L5 L3	Gebelein, Todt	Do, 14-16, 2st. Phil. I, F 9	22.04.
P W	4-6	Organisch-Chemische Technologie unter didaktischen Gesichtspunkten L1, L2, L5 L3	Wollrab	Do, 14.15-15.15, 1st. Raum EG 057	22.04.
W	5+6	Seminar für Examenskandidaten/innen L1, L2, L5	Wollrab	Do, 15.30-17, 2st. Raum EG 057	22.04.
WP W		Fachübergreifendes Projekt Technik: "Energie" (gemeinsam mit Herrn Prof. Dr. Schramm, FB 13) L1, L2, L5 L3	Gebelein	Do, 16-18, 2st. Phil. II, Haus C, Raum 216 Werkstatt	22.04.
W	5+6	Seminar für Examenskandidaten/innen L1, L2, L5	Gebelein	Do, 18-20, 2st. Raum 155	b. Ank.
P	2+3	Anorganisch-Chemisches Praktikum (incl. Seminar) (1. Semesterhälfte) L1, L2, L5	Loeck	Fr, 13-18, 5st. H EG 17	23.04.
P	2+3	Didaktische Übungen zur Anorganischen Chemie (incl. Seminar) (2. Semesterhälfte) L1, L2, L5	Lindemann	Fr, 8-13, 5st. H EG 17	b. Ank.
WP	ab3	Schulpraktische Veranstaltung mit Hospitationen für den Sachunterricht in der Grundschule L1	Wollrab	1st.	Zeit n. Vereinb.
<u>Polytechnik/Arbeitslehre</u>					
P	3-6	Laborpraktikum Chemie L1, L2, L5	Loeck	2st.	b. Ank.

WP	3-6	Fachübergreifendes Projekt Technik: "Kraftfahrzeug - Wartung und Wert- erhaltung" (gemeinsam mit Herrn Prof. Dr. Schramm, FB 13) L1, L2, L5	Lindemann	Di, 10-12, 2st. Phil. II, Haus C, Raum 216 Werkstatt	20.04.
P	4-6	Organisch-Chemische Technologie unter didaktischen Gesichtspunkten L1, L2, L5	Wollrab	Do, 14, 15-15, 15, 1st. Raum EG 057	22.04.
WP		Fachübergreifendes Projekt Technik: "Energie" (gemeinsam mit Herrn Prof. Dr. Schramm, FB 13) L1, L2, L5	Gebelein	Do, 16-18, 2st. Phil. II, Haus C, Raum 216 Werkstatt	22.04.

Für alle Chemiker, insbesondere 8. Semester

P	8	Toxikologie für Chemiker Ch	Knecht	Do, 12-13, 1st. H EG 03	22.04.
---	---	--------------------------------	--------	----------------------------	--------

Informatik-Grundveranstaltungen für Hörer aller Fachbereiche - Seite 48

Fachbereich 15 – Biologie

- I Veranstaltungsart:
P = Pflicht-Veranstaltung
WP = Wahlpflicht-Veranstaltung
WV = Wahlvertiefungs-Veranstaltung
- II Studienphase
GS = Grundstudium
HS = Hauptstudium
- III Veranstaltung mit Angabe des Studiengangs:
HF = Hauptfach L1 = Lehramt an Grundschulen
NF = Nebenfach L2 = Lehramt an Haupt- und Realschulen
 L3 = Lehramt an Gymnasien
V = für Veterinärmediziner
M = für Mediziner
ZM = für Zahnmediziner
A = für Landwirte
H = für Haushaltswissenschaftler
E = für Ernährungswissenschaftler
C = für Lebensmittelchemiker
PS = für Psychologen
N = für Studenten anderer naturwiss. Fachbereiche
- IV Name des/der Lehrenden
- V Veranstaltungszeit und -ort:
Chemiegebäude, Heinrich-Buff-Ring 58-62
M Z V G (Mehrzweckverfügungsgebäude Biologie/Mathematik), Heinrich-Buff-Ring 38
M Z I (Mehrzweckinstitut), Frankfurter Straße 107
Anthropologie, Wartweg 49
Biologiedidaktik, Karl-Glöckner-Straße 21, Haus C
Botanik, Senckenbergstraße 17
Zoologie, Stephanstraße 24 und Wartweg 95
Biochemie, Frankfurter Straße 100
Strahlencentrum/Biophysik, Leihgesterner Weg 217
Hochschulrechenzentrum (HRZ), Heinrich-Buff-Ring 44
- VI Beginn der Veranstaltung bzw. Vorbesprechung

Erläuterungen:

- WP-Pr.f.f. = Wahlpflicht-Praktikum für Fortgeschrittene (s. auch Liste des FB Biologie) *)
- WP-Pr. = Wahlpflicht-Praktikum (s. auch Liste des FB Biologie)
- VB = Vorbesprechung
- n.b.A: = nach besonderer Ankündigung

*) Die Plätze in den Wahlpflicht-Praktika für Fortgeschrittene werden vorrangig gegen Berechtigungskarten vergeben!

Die Ausgabe der Berechtigungskarten erfolgt gegen Vorlage des Vor-diplom - Zeugnisses im Dekanat des Fachbereichs Biologie.

Beauftragter des FB Biologie für Studienfachberatung

Dr. W. Ehlerf
Institut für Allgemeine und Spezielle Zoologie
Heinrich-Buff-Ring 29 (Neues Tierhaus), T: 702 5858
Sprechzeiten: Mi 15 - 16 Uhr

ALLGEMEINE BIOLOGIE

	GS	Allgemeine Biologie: Eine Einführung für Biologen. - Teil II HF, L1-L3 (Vorlesung)	Jäger, Kunter, Renkawitz, Ringe, Schwartz, N.N.	Mo, Di, Do 8-9, Mi 8-10, 5 std. Chemiegeb. H EG 05	19.04.
P	GS	Praktikum der Biologie für Mediziner. M, ZM ab 1. Sem.	Schipp u. Hochschullehrer des Zentr.f. Anatomie u. Zytobiologie	3 x 3 std. Anatomie, Histol. Kurssaal	n.b.A.
WV	GS HS	Biologisches Kolloquium. HF, L3, M, V	Hochschullehrer des FB Biologie	Mi 17-19, 2 std.	n.b.A.

ANTHROPOLOGIE, Wartweg 49

	HS	Anleitung zu selbständigen wissenschaftlichen Arbeiten. - Ganztägig HF, L3	Hochschullehrer der Anthropologie		
WP	GS	Anthropologische Anfängerübung. - Kurs I HF (WP-Pr.)	Kunter	Do 9-12, 3 std. MZVG R. 113	VB für beide Praktika 20.04. 9.00
WP	GS	Anthropologische Anfängerübung. - Kurs II HF (WP-Pr.)	N.N.	Di 9-12, 3 std. MZVG R. 113	
WP	HS	Präparation und morphometrische Auswertung menschlicher Fossilfunde. HF, L3 (WP-Pr.)	Kunter	Mi 9-12, 3 std. Wartweg 49 VB: MZVG R 113	21.04. 9.00
WP	HS	Ethologie der Primaten. HF, L3 (WP-Pr.)	Heymann	3 std., n.Vereinb. VB: MZVG R. 113	VB: 30.04. 11.00
P WV	GS	Bau und Funktion des menschlichen Körpers. L1-L5 (Seminar)	Jacobshagen	Mo 18-20, 2 std. MZVG R. 113	VB: 19.04. 18.00
WP	HS	Anthropologische Exkursion nach Österreich. HF, L3	Kunter	n.b.A. VB: MZVG R. 113	VB: 30.04. 9.00
WV	HS	Kolloquium für Examenkandidaten. L1-L5	Kunter	Fr 9-10, 1 std. Wartweg 49	23.04.

BIOCHEMIE, Heinrich-Buff-Ring 58 (Chemiegebäude)

	HS	Anleitung zu selbständigen wissenschaftlichen Arbeiten. - Ganztägig. HF, L3	Hochschullehrer der Biochemie		
	HS	Struktur und Funktion biologischer Makromoleküle. HF, L3 (Vorlesung)	Pingoud	Mi 12-14, 2 std. Chemiegeb. H EG 05	21.4.
	HS	Biotechnologische Ansätze in der Molekularen Medizin. HF, L3 (Vorlesung)	Pingoud	Do 13-15, 2 std. Chemiegeb. H EG 05	22.4.
WV	HS	Laborpraktikum "Biochemie für Fortgeschrittene". HF, L3	Pingoud	4 Wochen ganztägig n.Vereinb.	n.b.A.

B I O L O G I E D I D A K T I K, Karl-Glöckner-Straße 21, Haus C

-	Anleitung zu selbständigen wissenschaftlichen Arbeiten. - Ganztätig	Berck, Erber, Klee		
-	Allgemeinbiologische Themen für Primarstufenlehrer. - L1, L2 (Vorlesung)	Berck, Klee	Di 8-9, Do 8-9, 2 std. HS 028 Haus C	20.04.
P	Grundfragen der Biologiedidaktik (Teilnahme a.d. gleichlautenden Vorlesung ist Voraussetzung). L1, L2, L3, L5 (Seminar)	Berck	Fr 9-11, 2 std. R 03 Haus C	VB: 19.04. 16.00
P	Grundfragen der Biologiedidaktik (Teilnahme a.d. gleichlautenden Vorlesung ist Voraussetzung). L1, L2, L3, L5 (Seminar)	Graf	Mo 16-18, 2 std. R 03 Haus C	19.04.
P	Grundfragen der Biologiedidaktik (Teilnahme a.d. gleichlautenden Vorlesung ist Voraussetzung). L1, L2, L3, L5 (Seminar)	Graf	Di 14-16, 2 std. R 03 Haus C	VB: 19.04. 16.00
WP	Einheimische schulrelevante Tiere. L1 (Seminar)	Berck	Mi 9-11, 2 std. R 015 Haus C	21.04.
WP	Einheimische schulrelevante Tiere. L1 (Seminar)	Erber	Mi 11-13, 2 std. R 015 Haus C	VB: 21.04. 9.00
WP	Entwicklung einer Unterrichtseinheit: Sexualerziehung. L1, L2, L3, L5 (Seminar)	Berck	Do 16-18, 2 std. R 03 Haus C	22.04.
WP	Schulversuche Ethologie. L1, L2, L5 (Seminar)	Berck	Do 9-11, 2 std. R 09 Haus C	22.04.
WP	Schulversuche Ethologie. L1, L2, L5 (Seminar)	Graf	Do 11-13, 2 std. R 09 Haus C	VB: 22.04. 9.00
WP	Entwicklung einer Unterrichtseinheit: Lernen bei Mensch und Tieren. L1, L2, L3, L5 (Seminar)	Graf	Mo 9-11, 2 std. R 03 Haus C	19.04.
WP	Fachübergreifende Themen: Computereinsatz in der Biologie (Grundlagen). L1, L2, L5 (Seminar) HF, L3 (WP-Pr.)	Graf	3 std., n.b.A. VB: HS 028 Haus C	VB: 22.04. 16.00
WP	Allgemeinbiol. Themen f. d. Sachunterricht mit Versuchen. L1, L5 - ab 1. Sem. (Seminar)	Erber	Mo 14-16, 2 std. R 015 Haus C	19.04.
WP	Allgemeinbiol. Themen f. d. Sachunterricht mit Versuchen. L1, L5 - ab 1. Sem. (Seminar)	Mende	Di 9-11, 2 std. Di 14-16, 2 std. R 015 Haus C	VB: 19.04. 14.00
WP	Methodik des Biologieunterrichts. L1, L2, L5 (Seminar)	Erber	Fr 9-11, 2 std. R 015 Haus C	23.04.
WP	Methodik des Biologieunterrichts. L1, L2, L5 (Seminar)	Klee	Fr 11-13, 2 std. R 09 Haus C VB: R 015 Haus C	VB: 23.04. 9.00
WP	Schulversuche zur Physiologie. L2 (Übung)	Klee	Mi 9-11, 2 std. Mi 11-13, 2 std. R 09 Haus C	VB: 21.04. 9.00
WP	Fachübergreifende Themen: Umwelterziehung. L1, L2, L3, L5 (Seminar)	Erber	Di 9-11, 2 std. R 03 Haus C	20.04.
WP	Fachübergreifende Themen: Umwelterziehung. L1, L2, L3, L5 (Seminar)	Klee	Di 11-13, 2 std. R 03 Haus C	VB: 20.04. 9.00
WP	Entwicklung einer Unterrichtseinheit: Ausgewählte Themen zur Entsorgungsbroschur (kommunal und regional). L1, L2, L3, L5 (Seminar)	Becker	Do 14-16, 2 std. R 03 Haus C	22.04.

WP	-	Entwicklung einer Unterrichtseinheit f. d. Sachunterricht. L1, L5 (Seminar)	Mende	Mo 11-13, 2 std. R 03 Haus C	19.04.
WP	-	Vorbereitende Veranstaltung f. d. Exkursion "Schwäb. Alb". L1, L2, L5 (Seminar)	Erber	Mo 16-18, 2 std. R 015 Haus C	19.04.
WP	-	Exkursion "Schwäb. Alb".	Erber, Klee	15.05. - 22.05.93	
WP	-	Vorbereitende Veranstaltung f. d. Exkursion "Bayerischer Wald". L1, L2, L5 (Seminar)	Mende	Do 16-18, 2 std. 14-tägig R 015 Haus C	22.04.
WP	-	Exkursion "Bayerischer Wald".	Mende	18.07. - 24.07.93	
WP	-	Vorbereitende Veranstaltung f. d. Exkursion "Edersee". L1, L2, L5 (Seminar)	Graf	Di 16-18, 2 std. 14-tägig R 03 Haus C	20.04.
WP	-	Exkursion "Edersee".	Graf	n.b.A.	
WP	-	Vorbereitende Veranstaltung zum Fachpraktikum Biologie. L1, L5 (Seminar)	Mende	Mo 14-16, 2 std. R 03 Haus C	19.04.
WP	-	Vorbereitende Veranstaltung zum Fachpraktikum Biologie. L1, L5 (Seminar)	Weimar, N.N.	n.b.A.	
P	-	Fachpraktikum im Anschluß an das SS 1993.	Mende, Weimar, N.N.		
WP	-	Halbtägige Exkursionen. L1, L2, L3, L5	Mende	Freitag vormittags 14-tägig	n.b.A.
WP	-	Halb- und ganztägige Exkursionen. L1, L2, L3, L5	Die Lehrenden d.Inst. f. Biologiedidaktik		n.b.A.
-	-	Biologieunterricht in der Sonderschule. L5, L1 (Seminar)	Frank		n.b.A.

B O T A N I K

GS	Botanisches Kolloquium für alle Studiengänge ab 1. Semester.	Hochschullehrer der Botanischen Institute	Di 18-20, 2 std.	n.b.A.
HS	Anleitung zu selbständigen wissenschaftlichen Arbeiten. - Ganztägig. HF, L3	Hochschullehrer der Botanischen Institute		

Allgemeine Botanik, Senckenbergstraße 17
(Wenn nicht anders angegeben, finden alle Veranstaltungen in der Senckenbergstraße statt.)

GS	Systematik und Evolution der Pflanzen: Einführung in die botanische Stammesgeschichte. HF, L2, L3 (Vorlesung)	Schnetter	Di, Mi, Do, Fr 7-8, 4 std. Gr.Hörsaal	22.04.
HS	Ringvorlesung: Vergleichende Morphologie, Entwicklung und Evolution der Pflanzenstämme. HF, L3 - insbesondere für Teilnehmer an den Botanischen Übungen f. Fortgeschr.	Felle, Grolig, Richter, Ringe, Wagner, N.N.	Mo-Fr 8-9, 5 std. Kurssaal	22.04.
HS	Einführung in thermodynamische und chemiosmotische Aspekte des Membrantransports. - HF, L3 (Vorlesung)	Felle, Peters	1 std., n.b.A. VB: Kl.Hörsaal	n.b.A.
P	HS Botanische Übungen für Fortgeschrittene: halbtägiges 20-stündiges Praktikum für HF, L3.	Felle, Grolig, Peters, Richter, Ringe, Wagner, N.N.	Mo-Fr 9-12.30 VB: Zoolog.Hörsaal Stephanstr.24	VB: 19.04. 8.30

P	GS	Bestimmungsübungen: Untersuchen und Bestimmen von Blütenpflanzen. - für fünf Gruppen - HF, L3, NF	Gottsberger, Nowak, Peters, Rohm, N.N.	3 std., VB: Gr.Hörsaal	VB: alle Gruppen 21.04. 17.15
P	GS	Bestimmungsübungen: Untersuchen und Bestimmen von Blütenpflanzen. L1, L2	Hochgesand	Mo 14-17, 3 std. Kursaal	VB: 21.04. 17.15
P	GS	Botanische Anfänger-Exkursionen. - für 2 x fünf Gruppen - HF, L3, NF	Blankenhorn, Gottsberger, Nowak, Peters, N.N.	2 std. 14-tägig	n.b.A.
WP	HS	Große Botanische Exkursion nach Katalonien/Spainien. HF, L3 (Geländepraktikum)	Gottsberger, B.Nowak	2 Wochen 21.05. - 06.06.93	VB: n.b.A.
P	GS	Übungen im Untersuchen und Bestimmen wichtiger Pflanzen für Agrarwissenschaftler. - zwei Gruppen -	Nowak	Do je 2 1/2 Std. an 10 Terminen MZVG R. 408	22.04.
P	GS	Einführung in die Systematik der einheimischen Blütenpflanzen unter besonderer Berücksichtigung der Gift- und Arzneipflanzen. - für vier Gruppen - V; WV für M, C	Ringe, Schmetter	Mo 16.15-18.15, Di 15.15-17.15, je 2 std. u.n.Vereinb. Gr.Hörsaal	Einf.f. alle Gruppen: 19.04. 16.15
WP	HS	Morphologie, Systematik und Ökologie von Myxomyceten (Schleimpilze). HF, L3 (WP-Pr.)	Gottsberger, Hochgesand	1 Woche ganztägig 05.07. - 09.07.93	VB: n.b.A.
WP	HS	Kristall-Wachstum und Protein-Struktur. HF, L3 (WP-Pr.)	Wagner	1 Woche ganztägig 24.05. - 28.05.93	VB: n.b.A.
WP	HS	Morphologisch-anatomische Adaptationen des Spermatophytenkormus an unterschiedliche Bedingungen der Wasserversorgung. HF (WP-Pr.f.F.)	Schmetter	2 Wochen ganztägig 10.05. - 21.05.93 VB: Zoolog.Hörsaal Stephanstr.24	VB: 19.04. 10.30
WP	HS	Elektronenmikroskopische Untersuchungen von Kormophyten, Ergänzung zum WP-Pr.f.F.: Morphologisch-anatomische Adaptationen des Spermatophytenkormus. HF	Richter	1 std. für jeweils 4 Gruppen	n.b.A.
WP	HS	Elektrophysiologisches Praktikum zur zellulären Energetik. HF (WP-Pr.f.F.)	Felle	2 Wochen ganztägig 7.06. - 18.06.93 VB: Zoolog.Hörsaal Stephanstr.24	VB: 19.04. 11.00
WP	HS	Ultrastruktur der Pflanzenzelle. HF (WP-Pr.f.F.)	Richter, Wagner	2 Wochen ganztägig 26.04. - 7.05.93 VB: Zoolog.Hörsaal Stephanstr.24	VB: 19.04. 11.30
WP	HS	Photobiologie und Energetik pflanzlicher Mikroorganismen. HF (WP-Pr.f.F.)	Wagner, Grolig	2 Wochen ganztägig 21.06. - 2.07.93 VB: Zoolog.Hörsaal Stephanstr.24	VB: 19.04. 12.00
WP WV	HS	Seminar zur Membran- und Bewegungsphysiologie: Photosensorik/Photoenergetik. - HF, L3	Wagner, Grolig	Do 18-20, 2 std. K1.Hörsaal	VB: 22.04. 18.15
WP	GS	Seminar für Kandidaten/innen und Mitarbeiter/innen.	Wagner, Grolig	Do 11.30-13, 2 std. K1.Hörsaal	n.b.A.
WP WV	GS HS	Seminar zu aktuellen Fragen der Entwicklungsbiologie der Pflanze. HF, L2, L3, N	Ringe	Mi 18-20, 2 std. 14-tägig K1.Hörsaal	VB: 28.04. 18.15
WP	HS	Mitarbeiterseminar: Reproduktionsbiologie und Myxomyceten.	Gottsberger, Hochgesand	Mi 15-17, 2 std. Senckenbergstr.25	n.b.A.
WP	HS	Seminar: Aktuelle Fragen zur Signalübertragung: Phytohormone, "Second Messengers", cytoplasmatische pH-Regulation. - HF, L3	Felle	Mo 17-19, 2 std. K1.Hörsaal	VB: 26.04.

WV	GS HS	Führungen im Botanischen Garten. - Für Hörer aller Fachbereiche. -	Gottsberger, Schultka	2 std.	n.b.A.
P	GS	Vegetationskundliche Übungen für Agrarwissenschaftler.	Schultka, Deny, Nowak	3 x 2 std. VB: Gr.Hörsaal	VB: 27.04. 14.00
WP	HS	Übungen zur Vegetationskartierung für Agrarwissenschaftler.	Schultka, Deny	3 x 2 std. VB: Gr.Hörsaal	VB: 27.04. 13.00
WP	HS	Botanische Exkursionen für Fortge- schrittene; für Geographen mit NF Botanik (Biologen).	Schultka	10.06./19.06., 2 std. VB: K1.Hörsaal	VB: 27.04. 12.00
WP	GS	Pflanzengeographisch-vegetations- kundliche Übungen für Geographen ab 3. Semester.	Schultka	2 std., n.Vereinh. VB: K1.Hörsaal	VB: 28.04. 14.00
WP	HS	Vegetationskundliche Übungen für Fortgeschrittene; für Geographen.	Schultka	28., 29. und 30.06. 2 std. VB: K1.Hörsaal	VB: 28.04. 12.00

Pflanzenphysiologie, Heinrich-Buff-Ring 58 (Chemiegebäude)

	GS	Pflanzenphysiologie I: Stoffwechsel. HF, L3, N, C (Vorlesung)	Zetsche, Wagner, Pahlich	Di, Mi, Do 11-12, 3 std. Chemiegeb. H EG 05	21.04.
P	GS	Pflanzenphysiologisches Praktikum. - in 4 Gruppen - HF, L3	Zetsche, Valentin	1.u.2. Gruppe: Mo 14 s.t. 3.u.4. Gruppe Mo 14 s.t., jeweils 4 std. VB: Chemiegeb. H EG 05	VB für alle Gruppen: 20.04. 15 c.t.
P	GS	Pflanzenphysiologisches Praktikum. - in 4 Gruppen - HF, L3	Brändle, Steinmüller	1.u.2. Gruppe: Di 14 s.t. 3.u.4. Gruppe: Di 14 s.t., jeweils 4 std. VB: Chemiegeb. H EG 05	VB für alle Gruppen: 20.04. 15 c.t.
WP	HS	Pflanzliche Zell- und Gewebekulturen und ihre technische Anwendung. HF (WP-Pr.f.F.)	Zetsche, Brändle	2 Wochen ganztägig 26.04. - 7.05.93 VB: Zoolog.Hörsaal Stephanstr.24	VB: 20.04. 10.00
WP	HS	Fließgleichgewichte in biologischen Systemen: Triebkräfte, Dynamik, Stabilität. HF (WP-Pr.f.F.)	Pahlich	2 Wochen ganztägig 24.05. - 4.06.93 VB: Zoolog.Hörsaal Stephanstr.24	VB: 19.04. 12.30
		Seminar: Molekulare Biologie der Pflanzen. - HF (Dieses Seminar ist Voraussetzung für das WP-Pr.f.F. "Photosynthese, Nuclein- säure- und Proteinsynthese" im WS)	Zetsche, Valentin	2 std., n.Vereinh. VB: Chemiegeb. R 652	VB: 22.04. 12 c.t.
		Seminar: Selbstorganisations-Strukturen des Stoffwechsels.	Pahlich	Mo 16-18, 2 std. Chemiegeb.R 652	26.04
		Mitarbeiterseminar.	Zetsche	2 std., n.Vereinh.	VB: n.b.A.
		Mitarbeiterseminar.	Pahlich	2 std., n.Vereinh.	

Pflanzenökologie, Heinrich-Buff-Ring 38 (MZVG)

	GS	Pflanzenökologie für Agrarwissen- schaftler und Studierende der Haushalts- und Ernährungswissenschaften. (Vorlesung)	Jäger, Kunze, Esser	Do 11-12, 1 std. Chemiegeb. H EG 01	29.04.
--	----	---	---------------------------	--	--------

P	GS	Übungen zur Pflanzenökologie. (in Parallel-Veranstaltungen) HF (P)	Jäger, Esser, Kunze, Gnitke, Fangmeier, Grün- hage, Brunschön	4 std., n.Vereinh. MZVG R 23 VB: MZVG R 408	VB und Platz- zuw.: 20.04. 18 c.t.
P	GS	Begleitende Vorlesung zu den Übungen zur Pflanzenökologie.	Jäger, Esser, Kunze, Gnitke, Fangmeier, Grün- hage, Brunschön	Mo 13-14, 1 std. Chemiegeb. H EG 03	26.04.
P	GS	Botanisch-mikroskopischer Kurs für Studierende der Haushalts- und Ernährungswissenschaften. H, E ab 1. Sem.	Kunze, Gnitke, Brunschön	1.Kurs:Mo 12.45-14.15 2.Kurs:Mo 14.30-16.00, je 2 std. MZVG R 408	VB und Platz- zuw.: 19.04. 14 c.t.
WP	HS	Methoden der Geobotanik. HF, L3 (WP-Pr.)	Esser, Fricke	1 Woche ganztägig 10.05. - 14.05.93 MZVG R 23	VB und Platz- zuw.: 23.04. 13 c.t.
WP	GS	Mittelpraktikum für Sekundarstufen- lehrer: Morphologie und Physiologie der Pflanzen. - L1, L2, L5 ab 3. Sem. (Übung)	Kunze, Fricke	1 Woche ganztägig n.b.A.	VB: n.b.A.
WP	HS	Systemanalyse und Modellbildung. HF (WP-Pr.f.F.)	Esser	2 Wochen ganztägig 21.06. - 2.07.93 VB: Zoolog.Hörsaal Stephanstr.24	VB: 19.04. 14.00
	HS	Begleitende Vorlesung zu Systemanalyse und Modellbildung. HF, L3; Geowiss., Umweltsicherung	Esser	parallel zum Praktikum 8-10, 2 std. HRZ R 201	VB: n.b.A.
WP	HS	Einführung in die Programmiersprache FORTRAN für die ökologische Modell- bildung. (Teilnehmer des WP-Pr.f.F.) HF	Esser	2 Tage ganztägig n.b.A.	VB: n.b.A.
WP	HS	Analysen eines terrestrischen Ökosystems (Stadtökologisches Praktikum). HF (WP-Pr.f.F.)	Jäger, Brunschön, Fangmeier	2 Wochen ganztägig 5.07. - 16.07.93 VB: Zoolog.Hörsaal Stephanstr.24	VB: 19.04. 14.30
WP	HS	Analyse von Ökosystemen -Fallstudie-. HF, L3 (WP-Pr.)	Kunze	4 std., n.Vereinh. MZVG R 230e	VB: 22.04. 17 c.t.
WP	HS	Seminar: Ökotoxikologie.	Jäger u.Mitarbeiter	1 std., n.Vereinh. MZVG R 230e	VB: 22.04. 14 c.t.
WP	HS	Seminar: Kohlendioxid und Pflanzenwachstum.	Esser	Mi 17.30-19.30, 2 std. MZVG R 230e	VB: 21.04. 17.30
WV	HS	Mitarbeiterseminar: Neue Ergebnisse in der Pflanzenökologie.	Jäger	2 std., n.b.A.	n.b.A.
WV	HS	Mitarbeiterseminar: Statistische Methoden in der Ökologie.	Jäger, Grünhage	2 std., n.b.A.	n.b.A.
WV	HS	Mitarbeiterseminar.	Steubing	2 std., n.b.A.	n.b.A.
WV	HS	Mitarbeiterseminar.	Kunze	2 std., n.b.A.	n.b.A.
WV	HS	Besondere methodische Aspekte der prakt. Umweltanalytik: Ein Einführung für Biologen -Wasseranalytik-. (Seminar)	Laubereau	Mi 15-17, 2 std. MZVG R 09	VB: 28.04.
WV	HS	Luftreinhaltung und Immissions- ökologie in der Praxis. (Seminar)	Hanewald	Mi 2 std., 14-tägig VB: MZVG R 230e	VB: 28.04. 14 c.t.

WP	HS	Exkursion zur Forschungsstation "Lunzer See". HF, L3	Kunze, Gnitke	29.08. - 7.09.93	VB: 22.04. 18 s.t.
WP	HS	Seminar zur Exkursion "Lunzer See".	Kunze, Gnitke	1 std., n.b.A. VB: MZVG R 23	VB: 22.04. 18 s.t.
	HS	Pflanzenökologische Exkursionen (1-3 Tage).	Hochschullehrer d.Pflanzenökologie	n.Vereinb.	VB: n.b.A.

GENETIK, Heinrich-Buff-Ring 58 (Chemiegebäude)

	HS	Anleitung zu selbständigen wissenschaftlichen Arbeiten. - Ganztägig. HF, L3	Hochschullehrer der Genetik		
	GS	Genetisches Kolloquium.	Hochschullehrer der Genetik	2 std., n.Vereinb. Chemiegeb. R 324	n.b.A.
	HS	HF, L1-L3, NF, M, V, A, PS			
	GS	Grundriß der Vererbungslehre. M, V, A, PS ab 1. Sem. (Vorlesung) (Vorlesung für HF im Wintersemester.)	Renkawitz	Mo, Di 13-14, 30, 3 std. Chemiegeb. R 324	20.04.
	GS	Molekulargenetik II.	Jost	Do 11-12, 1 std. Chemiegeb. R 324	29.04.
	HS	HF, L3, NF, M, V ab 4. Sem. (Vorlesung)			
P	GS	Kleines Genetisches Praktikum.	Henze, Jost, Muller, Renkawitz, Runge	1 Woche ganztägig 12.07. - 16.07.93 VB: Chemiegeb. H EGG 05	VB: 4.05. 15.15
WP	HS	HF, L3, NF, M, V ab 3. Sem. (P) (WP-Pr.)			
WP	HS	Animale Zellkultur und Zellfusion. HF (WP-Pr.f.F.)	Jost, Radomski	2 Wochen ganztägig 10.05. - 21.05.93 VB: Zoolog.Hörsaal Stephanstr.24	VB: 19.04. 15.00
WP	HS	Animale Zellkultur und Zellfusion. HF (Seminar zum WP-Pr.f.F.)	Jost, Radomski	2 std., n.Vereinb. Chemiegeb. R 324	n.b.A.
WP	HS	Regulation der Expression eukaryotischer Gene. HF, L3 (WP-Pr.)	Muller, Renkawitz	1 Woche ganztägig 19.07. - 23.07.93 VB: Chemiegeb. R 324	VB: 4.05. 15.15
WV	HS	Seminar für Examenskandidaten. HF, L3	Joß, Renkawitz	Mi 17-20, 3 std. Chemiegeb. R 324	n.b.A.
WV	HS	Genetisches Seminar: Aktuelle Themen. HF, L3, NF ab 5. Sem.	Eggert, Jost, Muller, Renkawitz, Runge	Mo 18-20, 2 std. Chemiegeb. R 324	VB: 26.04. 18.15
WV	HS	Besprechung neuerer tumorgenetischer Arbeiten. HF, L3, NF - ab 5. Sem.	Anders, Henze	Di 18-20, 2 std. Chemiegeb. R 324	27.04.
WV	HS	Umwelttoxikologie II: Schadstoffe und Populationsgenetik, natürliche Toxine, Neurotoxizität, Toxikologie der Metalle und Pflanzenschutzmittel, Immuntoxikologie. (Vorlesung und Übung) HF, L3, C, M, E, V	Schlatterer	19.07. - 23.07.93 9-11 und 13-15 Chemiegeb. R 324	19.07.
WV	HS	Exkursion: Einblick in die Arbeit molekularbiologischer Forschungsgruppen und Firmen (Süddeutschland). (Exkursion)	Muller	10.10. - 16.10.93 VB: Chemiegeb. R 324	VB: 1.07. 18.00

MIKRO- UND MOLEKULARBIOLOGIE, Frankfurter Straße 107 (MZI)

	HS	Anleitung zu selbständigen wissenschaftlichen Arbeiten. - Ganztägig. HF, L3	Hochschullehrer der Mikro- und Molekularbiologie		
	HS	Molekularbiologie. HF, L3 (Vorlesung)	Hobom	Mo 9-11, Di 9-10, 3 std. MZVG R 113	20.04.
	HS	Biochemische und methodische Grundlagen der molekularen Genetik. (Vorlesung)	Hegemann, Kröger, N.N.	Mo 18.15-19.45, 2 std. MZVG R 113	26.04.
P	HS	Mikrobiologisches Praktikum: Kurse A, B.	Hegemann, Hobom, N.N.	Mo-Fr 14.30-18.00 MZVG R 208 Je 2 Wochen Kurs A: 26.04.-7.05.93 Kurs B: 10.05.-21.05.93 VB: Chemiegeb. H EG 05	VB: 20.04. 17.15
WV	HS	Molekularbiologisches Praktikum (ganztägige Mitarbeit in der Forschung).	Hobom, Kröger	4 Wochen ganztägig VB: MZI R 501	VB: 23.04. 14.15
WV	HS	Genregulation in eukaryoten Zellen. (Praktikum)	Hegemann, v.d.Ahe	2 Wochen ganztägig 13.09. - 24.09.93 VB: MZI R 137	VB: 21.04. 17.30
WV	HS	Seminar: Biochemische Grundlagen der molekularen Genetik (Vorbereitung auf das Praktikum für Biochemie der Nukleinsäuren im WS 93/94).	Kröger	1 Woche ganztägig n. Vereinb. VB: MZI R 501	VB: 28.04. 17.15
WV	HS	Seminar: Grundlagen der Immunologie.	Seyfert	n.Vereinb. VB: MZI R 535	VB: 30.04. 18.30
WV	HS	Journal Club.	Hobom, Hegemann, Kröger	Mo 12-13, 1 std.	n.b.A.
WV	HS	Mitarbeiterseminar: Gentechnologie.	Hobom, Kröger	Mi 9-10.30, 2 std.	n.b.A.
WV	HS	Mitarbeiterseminar: Hefe-Molekularbiologie.	Hegemann	Di 9-10.30, 2 std.	n.b.A.

Z O O L O G I E

GS	HS	Zoologisches Kolloquium. HF, L1-L3, N ab 1. Sem.	Hochschullehrer der Zoologischen Institute	Mo 17-19, 2 std. Kl.Hörsaal Stephanstr.24	n.b.A.
	HS	Anleitung zu selbständigen wissenschaftlichen Arbeiten. - Ganztägig. HF, L3	Hochschullehrer der Zoologischen Institute		

Allgemeine und Spezielle Zoologie, Stephanstraße 24
(Wenn nicht anders angegeben, finden die Veranstaltungen in der Stephanstraße statt.)

GS	HS	Einführung in die Biologie und Ökologie einheimischer Tiere mit Demonstrationen. HF, L3, L2 (Vorlesung)	N.N.	Fr 14-16, 2 std. Wiss.Sammlung	n.b.A.
GS	HS	Prinzipien der taxonomischen Differenzierung - interpretiert an ausgewählten Tiergruppen. HF, L3, L2 (Vorlesung)	N.N.	Mi 18-19, 1 std. Gr.Hörsaal	n.b.A.

HS	Biologie, Bau und Funktion der verschiedenen Tiergruppen: 1. Protozoa, Porifera, Coelenterata 2. Plathelminthes, Nematelminthes, Annelida 3. Mollusca, Crustacea, Chelicerata 4. Insecta, Tentaculata, Echinodermata, Tunicata, Acrania 5. Pisces, Amphibia, Aves, Mammalia HF, L3 (Ringvorlesung)	Werding, Eichelberg Ehlert Eichelberg, Werding, Holl Xylander, Werding, Eichelberg, Schippe Holl, Schipp, Eichelberg	Mo-Fr 8.15-9.15, 5 std., MZVG R 424	n.b.A. 23.04. 6.05. 24.05. 11.06. 29.06.
WP	HS Arachnologische Übungen. HF (WP-Pr.f.F.)	Holl, Ruth	2 Wochen ganztägig 21.06. - 2.07.93 VB: Zoolog.Hörsaal Stephanstr.24	VB: 20.04. 10.30
WP	HS Immunologie von Wirbellosen. HF (WP-Pr.f.F.)	Xylander, Nevermann	2 Wochen ganztägig 5.07. - 16.07.93 VB: Zoolog.Hörsaal Stephanstr.24	VB: 20.04. 11.00
WP	HS Pharmakologische Wirkungen bei Kreislauforganen. - Apparatives Praktikum auf vergleichend-biologischer Grundlage (mit Seminar). - HF (WP-Pr.f.F.)	Schipp mit Versen, Ruth, N.N.	2 Wochen ganztägig 7.06. - 18.06.93 VB: Zoolog.Hörsaal Stephanstr.24	VB: 20.04. 11.30
WP	HS Protozoologische Übungen. HF (WP-Pr.f.F.)	Schulte	2 Wochen ganztägig 24.05. - 4.06.93 VB: Zoolog.Hörsaal Stephanstr.24	VB: 20.04. 12.00
WP	HS Zoologisches Praktikum mit Vorlesung auf vergleichend biologischer Grundlage. L2, PS	Eichelberg, Hipke, Holl, Jauker, Schippe	geblockt oder Fr halbtägig MZVG R 421	n.b.A.
WP	GS Zoologische Übungen für Anfänger. (Übung mit Einf.vorlesung) Kurs A für HF, NF, N, L3 Kurs B für L1, L2, L5	Schulte mit Nevermann	VB: Zoolog.Hörsaal Mo 10-13, 3 std. Mi 10-13, 3 std. MZVG R 408	VB: 22.04. 17.15 26.04. 28.04.
P	GS Bestimmungsübungen an Tieren. HF, L3, L2 (Übung)	N.N.	Do 7.45-13.00 (3 Gruppen)	n.b.A.
P	HS Zoologische Übungen für Fortgeschrittene zu Biologie, Bau und Funktion von: 1. Protozoa, Porifera, Coelenterata 2. Plathelminthes, Nematelminthes, Annelida 3. Mollusca, Crustacea, Chelicerata 4. Insecta, Tentaculata, Echinodermata, Tunicata, Acrania 5. Pisces, Amphibia, Aves, Mammalia HF, L3 (Übung)	Werding, Eichelberg Ehlert Eichelberg, Werding, Holl Xylander, Werding, Eichelberg, Schippe Holl, Schipp, Eichelberg	Mo-Fr, 20 std. MZVG R 424 VB: Zoolog.Hörsaal Stephanstr.24	VB: 19.04. 9.30 23.04. 6.05. 24.05. 11.06. 29.06.
WP	HS Tier und Mensch unter temperaturabhängigen Extrembedingungen. (Seminar)	Eichelberg, Wessing	Do 17-19, 2 std. Bibliothek	n.b.A.
WP	HS Ausgewählte Themen der Entomologie. HF, L3 (Seminar)	Schuch, N.N.	Mi 16-18, 2 std. Wiss.Sammlung	n.b.A.
WP	HS Arachnologie: Seminar für Examenkandidaten.	Holl	2 std., n.Vereinb. MZVG R 421	n.b.A.

WV	HS	Biologie der Cephalopoden; Seminar für Examenskandidaten und Studierende im Hauptstudium.	Schipp	2 std., n.Vereinb. Bibliothek	n.b.A.
WP	HS	Marinbiologische Übungen mit Exkursionen in List/Sylt. HF, L3 (Exkursion)	Ehlert, Eichelberg	7.07. - 16.07.93	
WP	HS	Meereszoologische Exkursion Helgoland. HF, L3 (Exkursion)	Götting, Hipke	20.09. - 2.10.93	VB: n.b.A.
WP	HS	Große Zoologische Exkursion mit paläozoologischen Schwerpunkten in das Tal der Altmühl und der Mutach. HF	Schulte, Werding	14-tägig	n.b.A.
WP	GS	Exkursion zum Otterzentrum Hankensbüttel.	N.N.		n.b.A.
WP	GS	Zoologische Exkursionen. HF, L3 (Tagesexkursionen)	Holl, Schulte, N.N.	1-tägig	n.b.A.
WV	GS	Gewässerkundliche Exkursionen. HF, L1-L3	Werding		n.b.A.
WP	HS	Besuch pharmakologischer Forschungs-labors. (Exkursion)	Schipp	1-tägig	n.b.A.
WV	GS	Vogelkundliche Lehrausflüge. HF, L1-L3	Ehlert		n.b.A.
WV	HS	Marinbiologischer Kurs für Examenskandidaten.	Schipp	4 Wochen ganztägig am Institut de Biologie Marine d'Arcachon/Frankr. September/Oktober 93	

Tierphysiologie, Wartweg 95

GS		Grundzüge der Tierphysiologie. HF, L3 (Vorlesung)	Clauß, Schwartz	Mo, Di, Fr 10-11, 3 std. Chemiegeb. H EG 05	19.04.
GS		Ergänzung zur Vorlesung "Grundzüge der Tierphysiologie". HF, L3	Clauß, Schwartz	Fr 11-12, 1 std. Chemiegeb. H EG 05	30.04.
GS		Die Absolutgröße von Tieren - Physiologische und ökologische Implikationen -. HF, L1, L2, L3 (Vorlesung)	Jauker	Do 14-16, 2 std. MZVG R 113	29.04.
WP	HS	Praktikum der quantitativen Biologie: Raten und Rhythmen: Modellentwicklung und Simulation von biologischen Prozessen. HF (WP-Pr.f.F.)	Jauker	2 Wochen ganztägig 26.04. - 7.05.93 VB: Zoolog.Hörsaal Stephanstr.24	VB: 20.04. 12.30
WP	HS	Praktikum der Sinnes- und Nervenphysiologie. HF (WP-Pr.f.F.)	Schwartz, Söhl	4 Wochen ganztägig 24.05. - 18.06.93 VB: Zoolog.Hörsaal Stephanstr.24	VB: 20.04. 14.00
WP	HS	Elektrolyttransport und Ionenkanäle. HF (WP-Pr.f.F.)	Clauß, Hipke, Jauker, Weber	2 Wochen ganztägig 5.07. - 16.07.93 VB: Zoolog.Hörsaal Stephanstr.24	VB: 20.04. 14.30
WP	HS	Tierphysiologisches Seminar. HF, L3	Clauß, Jauker, Schwartz	Di 16-18, 2 std.	n.b.A.
WP	HS	Seminar über das Verhalten der Tiere. L2	Schwartz	Mo 11-13, 2 std. MZVG R 230	26.04.
WP	HS	Freilandbiologische Exkursion Oberlausitz.	Jauker, Kugelschaffer (AKW)	Mai/Juni 93	n.b.A.

WP	HS	Meereszoologische Exkursion Helgoland. HF, L3 (Exkursion mit Praktikum)	Götting, Hipke	20.09. - 1.10.93	VB: n.b.A.
WP	HS	Ornithologische Exkursion zum Dümmer.	Hipke, Jauker		n.b.A.

STUDIENELEMENT NATURSCHUTZ

GS		Inhalte, Ziele und Probleme des Naturschutzes. (Ringvorlesung)	Berck, Esser, Holl, Klee, Schnetter	Mi 11-13, 2 std. MZVG R 113	n.b.A.
GS HS		Flußerkundung: Die Lahn zwischen Gießen und Bad Ems. - Eine Woche Exkursion mit Booten, eine Woche Auswertung -. (WP-Pr.: Nur für Studierende des Studienelements "Naturschutz".)	Jauker	2 Wochen ganztägig Juli/August 93	n.b.A.

Veranstaltungen außerhalb des FB Biologie

FB 12 - Mathematik

WP	HS	Höhere Mathematik für Chemiker und Biologen II. HF, L3 (WP-Pr.)	Fricker	Mo 10-12, 2 std. Chemiegeb. H EG 03	19.04.
WP	HS	Übungen dazu.	Fricker	1 std.	n.b.A.

STRAHLENZENTRUM / FB 13 Physik

WP	HS	Einführung in die Radioisotopentechnik. HF, L3	Seibold, Weintraut	1 std., n.Vereinh. -s.Strahlencentrum-	n.b.A.
WP	HS	Nuklearbiologisches Praktikum. HF, L3 (WP-Pr.)	Seibold, Weintraut	4 std., n.Vereinh. -s.Strahlencentrum-	n.b.A.
WP	HS	Biophysik-Praktikum I. HF, L3 (WP-Pr.)	Kiefer, Lohmann und Mitarbeiter	3 std. Anmeldung: Sekretariat Biophysik	19.04.
WP	HS	Biophysik-Praktikum II. HF (WP-Pr.f.F.)	Kiefer, Lohmann und Mitarbeiter	2 Wochen ganztägig Anmeldung u. Platzzuweisung: Sekretariat Biophysik	

FB 14 - Chemie

WP	HS	Physikalisch-Chemisches Praktikum für Biologen. HF (WP-Pr.f.F.)	Seidel, Seibert	mittwochs ganztägig VB: Zoolog.Hörsaal Stephanstr.24	VB: 20.04. 15.00
----	----	--	--------------------	--	------------------------

FB 17 - Agrarwissenschaften

WP	HS	Experimentelle Phytomedizin. HF (WP-Pr.f.F.)	Schmutterer, Hummel, Basedow	2 Wochen ganztägig 13.09. - 25.09.93 VB: Zoolog.Hörsaal Stephanstr.24	VB: 19.04. 15.30
----	----	--	------------------------------------	--	------------------------

FB 18 - Veterinärmedizin

WP	HS	Biochemie von Membran-Prozessen. Seminar mit begrenzter Teil- nehmerzahl zur Einführung in das Praktikum "Biochemie von Transport- Prozessen" für Studenten der Natur- wissenschaften im WS 1993/94.	Schoner, Scheiner-Bobis	Mo 18-20, 2 std. Biochemie R 9	26.04.
----	----	---	----------------------------	--------------------------------------	--------

WP	HS	Spezielle Methoden der Lichtmikroskopie (Hellfeld-, Dunkelfeld-, Phasenkontrast-, Interferenz-, Fluoreszenz- und Polarisationsmikroskopie). HF, L3 - begrenzte Teilnehmerzahl - (WP-Pr. mit Vorlesung)	Sernetz	Kurs A: Mo 18-21 Kurs B: Di 18-21, je 3 std. Biochemie R 9 (Vorraum)	VB: 26.04. 17 c.t.
----	----	--	---------	---	--------------------------

FB 20 - Humanmedizin

WP	HS	Virologisch-molekularbiologisches Praktikum. HF	Gerlich, Kaluza, 2 Wochen ganztägig Schoittisek, 26.04. - 7.05.93 Stitz u. Mitarb. (WP-Pr.f.F.)	VB: Zoolog.Hörsaal Stephanstr.24	VB: 19.04. 16.00
----	----	---	---	-------------------------------------	------------------------

Informatik-Grundveranstaltungen für Hörer aller Fachbereiche - Seite 48

Veröffentlichungen zum 375-jährigen Bestehen der Universität Gießen Im Jahre 1982

Historische Kommission für Hessen in Verbindung mit der
Justus-Liebig-Universität Gießen

Academia Giessensis.

Beiträge zur älteren Giessener Universitätsgeschichte.
(Herausgegeben von P. Moraw und V. Press, Marburg 1982)

448 Seiten mit 1 Karte und 3 Tabellen
gebunden (ISBN 3 7708 0733 2) **DM 80,—**
broschiert (ISBN 3 7708 0734 0) **DM 74,—**

(Veröffentlichungen der Historischen Kommission für Hessen
Band 45)

Giessener Gelehrte in der ersten Hälfte des 20. Jahrhunderts.

(Herausgegeben von H. G. Gundel, P. Moraw und V. Press)
2 Teile. Marburg 1982.

1. Teil: 76 und 512 Seiten, 58-Abbildungen,
2. Teil: 72 und 596 Seiten, 57 Abbildungen.
(beide Teile werden nur zusammen abgegeben.)
gebunden (ISBN 3 7708 0723 5) **DM 160,—**
broschiert (ISBN 3 7708 0724 3) **DM 152,—**

(Veröffentlichungen der Historischen Kommission für Hessen
Band 35,2)

**Statuta Academiae Marpurgensis deinde Giessensis de anno
1629.** Die Statuten der Hess.-Darmstädt. Landesuniversität.
Marburg 1629-1650 / Gießen 1650-1879
(Herausgegeben von H. G. Gundel, Marburg 1982)

360 Seiten und 16 Abbildungen auf 8 Tafeln.
gebunden (ISBN 3 7708 0725 1) **DM 90,—**
broschiert (ISBN 3 7708 0726 x) **DM 85,—**

(Veröffentlichungen der Historischen Kommission für Hessen
Band 44)

— *Erhältlich in allen Buchhandlungen.* —

Fachbereich 16 — Geowissenschaften und Geographie

I Veranstaltungsart:

P = Pflichtveranstaltung, WP = Wahlpflichtveranstaltung
 WV = Wahlvertiefung

II Studienphase:

GS = Grundstudium, HS = Hauptstudium

III Veranstaltung mit Angabe des Studienganges:

Geol. = Geologen
 Min. = Mineralogen
 Chem.D. = Chemiker mit Studienziel Diplom
 Chem.L3 = Lehramt Sekundarstufe II
 Bod. = Bodenkundler
 Phys. = Physiker
 Geogr.D. = Geographen mit Studienziel Diplom und Nebenfach Geologie
 Geogr.L3 = Geographen mit Lehramt Sekundarstufe II
 Geogr.Mag. = Magister
 L1 = Geographen mit Studienziel Lehramt an Grundschulen (L1-WD = Wahlfachdidaktik)
 L2 = Geographen mit Studienziel Lehramt an Haupt- und Realschulen
 L3 = Geographen mit Studienziel Lehramt an Gymnasien
 L5 = Geographen mit Studienziel Lehramt an Sonderschulen
 D = Geographen mit Studienziel Diplom
 Ds = Diplomgeographen sozialgeographische Richtung
 Dn = Diplomgeographen naturwissenschaftliche Richtung
 DN = Diplomnebenfachstudium

IV Name der/des Lehrenden

V Veranstaltungsort und -zeit:

R I = Großer Hörsaal/Zeughaus (Eingang Landgraf-Philipp-Platz)
 R II = Kurssaal 24/Zeughaus (Eingang Senckenbergstraße 3)
 R III = Kursraum 101/Zeughaus (Eingang Senckenbergstraße 3)
 R IV = Seminarraum, Neues Schloß
 R V = Seminarraum, Schloßgasse 7
 R VII = Seminarraum o4, Karl-Glöckner-Straße 21
 R VIII = Seminarraum o5, Karl-Glöckner-Straße 21
 R IX = Hörsaal, Diezstraße 15
 R X = Sitzungszimmer, Diezstraße 15

VI Studienfachberatung:

Geologie: PD Dr. Jan Behrmann, Tel. 8367, Sprechzeit: montags 11-13 Uhr
 Institut für Geowissenschaften und Lithosphärenforschung, Senckenbergstraße 3
 Angewandte Geologie/Paläontologie: Dr. Erich Mands, Tel. 8247,
 Sprechzeit: dienstags 11-13 Uhr
 Institut für Angewandte Geowissenschaften, Diezstraße 15
 Mineralogie/Petrologie: Dr. Rüdiger Borchardt, Tel. 8404,
 Sprechzeit: montags 9-11 Uhr
 Institut für Geowissenschaften und Lithosphärenforschung, Senckenbergstraße 3
 Geographie: Dr. Harald Bathelt, Tel. 8204, Sprechzeit: dienstags 14-16 Uhr
 Geographisches Institut, Senckenbergstraße 1
 Didaktik Geographie: Dr. Werner Nink, Tel. 6097,
 Sprechzeit: montags 13-14 Uhr und nach Vereinbarung
 Institut für Didaktik der Geographie, Karl-Glöckner-Straße 21

Geologie - Paläontologie

P	GS	Einführung in die Paläontologie Geol., Biol. (WP)	Blind	Zeit n. Vereinbarung 1 st.	
P	GS	Paläontologie II Geol., Biol. (WP)	Blind	Mi 8-10, 2 st. R IX	21.04.

P	GS	Übungen zur Paläontologie II Geol., Biol. (WP)	Blind	Do 13-20, 3x3 st. R IX	22.04.
P	GS	Tektonik Geol.	Behrmann	Di 9-10, 2 st. R II	20.04.
P	GS	Übungen zur Tektonik Geol.	Behrmann	Di 10-12, 2 st. R II	20.04.
P	GS	Übungen zur Interpretation geologischer Karten II Geol., Min.	Behrmann	Mi 10-12, 2 st. R II	21.04.
P	GS	Übungen Gesteine Geol., Min., Geogr. (D, L3, Mag.)	Knoblich	Mo 15-17, 2 st. R IX	19.04.
P	GS	Unterseminar: Biofazies Geol.	Schwarz	Zeit n. Vereinbarung 2 st.	
P	GS	Geowissenschaftliche Kolloquien Geol., Min.	Die Hochschul- lehrer der Geowissen- schaften	Di 18-19, 1 st. R I	n.b.A.
P	GS	Geologische Exkursionen Geol., Min., Geogr. (D, L3, Mag.)	Die Hochschul- lehrer der Geowissen- schaften	1- u. mehrtägig	n.b.A.
P	GS	Geländeübung Ia: Profilaufnahme (zu Kartierkurs I) Geol., Min., Geogr. (D, L3, Mag.)	Blau/Stock	2-tägig	n.b.A.
P	GS	Geländeübung Ib: Aufschlußauf- nahme (zu Kartierkurs I) Geol., Min., Geogr. (D, L3, Mag.)	Dörr	2-tägig	n.b.A.
P	GS	Kartierkurs I: Martinfeld Geol., Min., Geogr. (D)	Wenzel	14-tägig	n.b.A.
P	GS	Geländeübung II: Tektonik (zu Kartierkurs II) Geol.	Behrmann	2-tägig	n.b.A.
P	GS	Kartierkurs II Geol.	Franke/Dörr	14-tägig	n.b.A.
P	GS	Großexkursion Geol., Min., Geogr. (D)	NN	14-tägig	n.b.A.
P	HS	Sediment-Geologie II (Klastika) Geol., Min.	Dörr/Franke	Fr 9-11, 2 st. R II	23.04.
P	HS	Übungen zur Sediment-Geologie II (Klastika) Geol., Min.	Dörr/Franke	Fr 13-15, 2 st. R II	23.04.
P	HS	Die Alpen: Geodynamik und Gebirgsbau Geol., Min.	Behrmann	Mi 13-14, 1 st. R II	21.04.
P	HS	Geologie von Zentralamerika Geol., Min.	Behrmann	Mo 13-14, 1 st. R II	19.04.
P	HS	Entwicklungsgeschichte der Säugetiere Geol., Biol. (WP)	Blind	Zeit n. Vereinbarung 1 st.	
P	HS	Phytopaläontologie Geol.	Prössl	Mi 10-13, 3 st. R IX	21.04.
P	HS	Übungen zur Leitfossilkunde Geol.	Blau/Grün	Do 9-11, 2 st. R IX	22.04.
P	HS	Paläontologisches Großpraktikum Geol.	Blau/Grün	Zeit n. Vereinbarung 6 st.	
P	HS	Geophysik (Gravimetrie, Magnetik) Geol., Min.	Junge	Zeit n. Vereinbarung 2 st., R II	
P	HS	Hydrogeologie II Geol.	Knoblich	Mo 9-10, 1 st. R IX	19.04.
P	HS	Deponien Geol.	Knoblich	Mo 10-11, 1 st. R IX	19.04.
P	HS	Altablagerungen (V u. O) Geol.	Knoblich	Di 14-16, 2 st. R IX	20.02.

P	HS	Rechenübungen in der Angewandten Geologie (Vorlesung: Aschenbrenner) (Übung: Ostin/Standhaft) Geol.	Aschenbrenner/ Ostin/ Standhaft	Di 10-12, 2 st. R IX	20.04.
				Fr 12-13, 1 st. R IX	23.04.
P	HS	Geothermie in Theorie und praktischer Anwendung Geol.	Sanner	Do 9-10, 1 st. R X	22.04.
P	HS	Übungen zur Bodenmechanik Geol.	Mands	Do 10-13, 3 st. R X	22.04.
P	HS	Geländeübungen zur Umwelt- und Hydrogeologie Geol.	Aschenbrenner	Zeit n.Vereinbarung 2 st.	
P	HS	Wasseranalytik Geol.	Jullmann	Fr 9-11, 2 st. R X	23.04.
P	HS	Übungen zur Photogeologie II Geol.,Min.,Geogr.(D)	Grösser/Dörr	Zeit n.Vereinbarung 2 st.	
P	HS	Oberseminar Geol.	Franke	Zeit n.Vereinbarung 2 st.	
P	HS	Geowissenschaftliche Kolloquien Geol.,Min.	Die Hochschul- lehrer der Geowissen- schaften	Di 18-19, 1 st. R I	n.b.A.
P	HS	Geländeübungen für Fortgeschrittene Geol.	Rösing	Zeit n.Vereinbarung 4 st.	
P	HS	Anleitung zu selbständigen wissenschaftlichen Arbeiten Geol.,Min.	Die Hochschul- lehrer der Geowissen- schaften	ganztäglich	
P	HS	Geologische Exkursionen Geol.,Min.,Geogr.(D,L3,Mag.)	Die Hochschul- lehrer der Geowissen- schaften	1- u.mehrtägig	n.b.A.
P	HS	Meeresgeologischer Kurs Wilhelmshaven Geol.	Franke	1-wöchig	n.b.A.
P	HS	Meeresgeologischer Kurs Sylt Geol.	Blind	1-wöchig	n.b.A.
P	HS	Ostalpen Geol.	Behrmann	1-wöchig	n.b.A.
P	HS	Großexkursionen Alpen: Kalk-, Zentral- und Südalpin Geol.	Blind/Blau/ Grün/Stock	14-tägig	n.b.A.
P	HS	Großexkursion Schottland Geol.	Tanner	14-tägig	n.b.A.
P	HS	Kartierkurs III: Stratigraphie, Sedimentologie und Geotektonik Geol.	Blind/Blau/ Grösser/Grün/ Schmidt	14-tägig	n.b.A.
P	HS	Kartierkurs III: Kristallin der Ostalpen Geol.	Heinisch/NN	14-tägig	n.b.A.

Mineralogie - Petrologie

P	GS	Mineralogie II (Spezielle Mineralogie) Min.,Geol.,Bod.,Chem.,Phys.,L3	Hinze	Mo 9-11, 2 st. R III	19.04.
P	GS	Übungen zur Mineralogie II (Mineralbestimmungsübungen)	Hinze	Mo 11-13, 2 st. R III	19.04.
P	GS	Kristallographie II, Gesteinsbildende Minerale Min.,Geol.,Chem.,Phys.,Bod.	Borchardt	Di 14-17, 3 st. R III	20.04.
P	GS	Kristallographie II, Gesteinsbildende Minerale Min.,Geol.,Chem.,Phys.,Bod.	Borchardt	Do 14-17, 3 st. R III	22.04.

P	HS	Lagerstättenkunde II	Emmermann	Mo 10-12, 2 st. R II	19.04.
P	HS	Geochemie II Min., Geol., Chem., Bod. Übungen dazu	Haack	Di 11-13, 2 st. R III	20.04.
P	HS	Mineralische Baustoffe und Bindemittel unter umwelt- relevanten Aspekten	Strübel	Zeit n.Vereinbarung Mo 10-12, 2 st. R X	19.04.
WP	HS	Isotopen-Geochemie	Haack	Do 11-13, 2 st. R III	22.04.
WP	HS	Übungen dazu	Haack	Zeit n.Vereinbarung	
WP	HS	Geowissenschaftliche Hoch- druckforschung	Hinze	Zeit n.Vereinbarung 2 st.	
P	HS	Röntgenographische Phasen- analyse	Hinze	Do 9-11, 2 st. R III	22.04.
P	HS	Übungen zur röntgenographischen Physexanalyse	Hinze	Do 11-13, 2 st. R III	22.04.
P	HS	Angewandte Mineralogie	Münchberg	Zeit n.Vereinbarung	
W	HS	Spuren- und Ultraspurenelemente als Umweltschadstoffe und ihre Bestimmung mit der Zeeman-AAS	Strübel/ Rzepka- Glinder	Fr 9-11, 2 st. R X	23.04.
W	HS	Meßmethoden und Bewertung von Asbest und künstlichen Mineralfasern	Strübel/Faul	Zeit n.Vereinbarung 2 st.	
P	GS	Mineralogisches Unterseminar	Haack/Hinze	Zeit n.Vereinbarung 1 st., R III	
P	HS	Mineralogisches Oberseminar	Haack/Hinze	Zeit n.Vereinbarung 2 st.	
P	HS	Analytische Geochemie (Voraussetzung zum Praktikum im folg. WS)	Erzinger	Fr 9-11, 2 st. R III	23.04.
P	GS HS	Große Mineralogische Exkursion	Emmermann/ Haack/Hinze	Zeit n.Vereinbarung 10-tägig	
P	HS	Tagesexkursion	Haack	Zeit n.Vereinbarung	
P	HS	Fachbezogene Industrie- Exkursion	Strübel	Zeit n.Vereinbarung ganztägig	
W	HS	Forschungs- und Mitarbeiter- seminar	Strübel	Zeit n.Vereinbarung	
P	HS	Anleitung zu selbständigen wissenschaftlichen Arbeiten	Emmermann	Zeit n.Vereinbarung ganztägig	
P	HS	Anleitung zu selbständigen wissenschaftlichen Arbeiten	Haack	Zeit n.Vereinbarung ganztägig	
P	HS	Anleitung zu selbständigen wissenschaftlichen Arbeiten	Hinze	Zeit n.Vereinbarung ganztägig	
P	HS	Anleitung zu selbständigen wissenschaftlichen Arbeiten	Erzinger	Zeit n.Vereinbarung	
P	HS	Anleitung zu selbständigen wissenschaftlichen Arbeiten	Strübel	Zeit n.Vereinbarung ganztägig	
P	HS	Geowissenschaftliches Kolloquium	Die Hochschul- lehrer der Geologie und Mineralogie	Di 17-19	20.04.

Geographie

WP	GS	Einführung in die Agrarwirt- schaftsgeographie D,L3	Meyer	Mi 11-13, 3 st. Do 12-13 R I	21.04.
WP	GS HS	Die Landschaftsgürtel der Tropen; Landschaftsökologie, Agrar- potential, Umweltprobleme D,L3	Haffner	Do 9-10, 2 st. Fr 9-10 R I	22.04.
WP	GS	Methoden der empirischen Sozialforschung Ds,L3	Giese	Mo 11-13, 2 st. R IV	19.04.

WP	GS	Geoökologie (mit Geländearbeit) Dn,L3	Haffner	Do 14-16, 4st. u.Gelände	22.04.
P	GS	Einführung in die Kartographie D,L3	Turba- Jurczyk	Mi 14-16, 2 st. R IV	21.04.
WP	GS	Einführung in die Feld- und Labormethoden der Physischen Geographie Kurse Dn,L3	King/Volk	Mo 9-11, 1 st. 1.Sem.-Hälfte 3 st.	29.04. n.b.A.
WV	GS	Grundlagen Geographischer In- formationssysteme (GIS I) Theorie, räumliche Daten- strukturen, Datenbanken D,L3	Erb	Do 10-12, 2 st. R IV	22.04.
P	GS HS	Kleine Exkursionen	Die Hochschul- lehrer der Geographie		n.b.A.
WP	HS	Oberseminar: Grundlagen der Land- schaftsökologie unter ange- wandten Gesichtspunkten D,L3	Haffner	Fr 11-13, 2 st. R IV	23.04.
WP	HS	Oberseminar: Aktuelle For- schungsthemen der Physischen Geographie Dn,L3	King	Mo 16-18, 2 st. R IV	19.04.
WP	HS	Oberseminar: Landnutzungspro- bleme tropischer Entwicklungs- länder D,L3	Scholz	Di 11-13, 2 st. R IV	20.04.
WP	HS	Städtische und ländliche Landnutzungskonflikte, Ds,L3	Giese	Di 9-11, 2 st. R IV	20.04.
WP	HS	Nationalparks in Industrie- und Entwicklungsländern D,L3	Müller-Böcker	Mo 14-16, 2 st. R IV	19.04.
WP	HS	Methoden der regionalen Struktur- und Entwicklungs- analyse (Statistik IV) Ds	Giese	Di 14-16, 2 st. R IV	20.04.
WP	HS	Regionale Geographie von Südostasien D,L3	Scholz	Mo 11-13, 2 st. R I	19.04.
WP	HS	Dorfentwicklungsplanung und Stadterneuerung in den alten und neuen Bundesländern Ds,L3	Krauß	Mi 11-13, 2 st. R V	21.04.
WP	HS	Planung, Durchführung und Eva- lierung eines ländlichen Ent- wicklungsprojektes der GTZ D,L3	Weiter	Mi 14-16, 2 st. R V	21.04.
WP	HS	Vegetationskundlich-geomorpho- logische Übungen (mit Exkursion - Teil I einer Großen Exkursion) D,L3	Vollrath	Mi 14-16, 2 st. R V	21.04.
WP	HS	Methoden der angewandten Klimageographie Dn,L3	Knies	2 st.	n.b.A.
WP	HS	Luftbildinterpretation D,L3	Christiansen	Blockkurs 2 st.	n.b.A.
WP	HS	Digitale Karten - computer- gestützte Kartographie D,L3	Erb	Blockkurs 2 st.	n.b.A.
WP	HS	Rasterorientierte und hybride Geographische Informations- systeme (GIS III) Spatial Analysis System (SPANS) D,L3	Erb	Blockkurs 2 st.	n.b.A.

WP	HS	Naturwissenschaftliche Datierungsmethoden und ihre Anwendung in der Geographie D,L3	Pohle	Mi 9-11, 2 st. R IV	21.04.
WP	HS	Projekt: Nutzungsansprüche und Nutzungskonflikte im Nationalpark "Hohe Tauern" D,L3	Meyer	September 1993	
WP	HS	Vorbereitungsseminar zur Großen Exkursion "Thailand" D,L3	Scholz	Fr 14-16 R IV	23.04.
WP	HS	Vorbereitungsseminar zur Großen Exkursion "Lappland/Lofoten" D,L3	King/ E.Schmitt	Di 16-18 R IV	20.04.
WP	HS	Vorbereitungsseminar zur Alpen-Exkursion und Projekt "Hohe Tauern" D,L3	Meyer	Mi 16-18 R IV	21.04.
WP	HS	Große Exkursion "Thailand" D,L3	Scholz	2. Juli-Hälfte	
WP	HS	Große Exkursion "Lappland/Lofoten"	King/ E.Schmitt	August 1993	
WP	HS	Große Exkursion (Teil II) "Alpen" D,L3 Geographisches Kolloquium	Meyer	September 1993	
			Die Hochschul- lehrer der Geographie		n.b.A.

Didaktik Geographie

P	GS	Einführung in die Anthropogeographie L1,L2,L5,L1-WD	Werle	Di 16-18, 2st. R VII	20.04.
WP	GS	Geomorphologie L1,L2,L5	Jäger	Mo 14-16, 2 st. R VIII	19.04.
WP	GS	Klimageographie L1,L2,L5	Jäger	Di 14-16, 2 st. R VIII	20.04.
WP	GS	Siedlungsgeographische Grundstrukturen im ländlichen und städtischen Raum L1,L2,L5	Ernst	Mi 11-13, 2 st. R VII	21.04.
P	GS	Landeskunde von Hessen L1,L2,L5,L1-WD	Ernst	Mi 9-11, 2 st. R VII	21.04.
P	GS	Unterrichtsmittel im Geographieunterricht L2,L3,L5	Jäger	Di 11-13, 2 st. R VIII	20.04.
P	GS	Unterrichtsmittel im Geographieunterricht L1,L5,L1-WD	Nink	Do 9-11, 2 st. R VII	22.04.
P	GS	Organisationsformen geographischen Unterrichts	Nink	Do 11-13, 2 st. R VII	22.04.
P	GS	Organisationsformen geographischen Unterrichts L2,L3,L5	Jäger	Di 9-11, 2 st. R VIII	20.04.
WP	HS	Klima- und Vegetationszonen der Erde L1,L2,L5	Werle	Mi 9-11, 2 st. R VIII	21.04.
P	HS	Didaktik der Geographie II L1,L2,L3,L5	Jäger	Mo 11-13, 2 st. R VIII	19.04.

WP	HS	Geländearbeit im Geographieunterricht (mit Exkursion und Geländepraktikum L1-WD) L1,L2,L5,L1-WD	Nink	Mo 14-16, 2 st. R VII	19.04.
WP	HS	Film und Bild im geographischen Sachunterricht L1,L1-WD	Werle	Di 14-16, 2 st. R VII	20.04.
WP	HS	Analyse ausgewählter Unterrichtsmittel L1,L2,L3,L5,L1-WD	Nink	Mo 11-13, 2 st. R VII	19.04.
WP	HS	Prozeßanalysen geographischen Unterrichts L2,L5	Jäger	Mo 9-11, 2 st. R VIII	19.04.
WP	HS	Afrika im Geographieunterricht L1,L2,L3,L5	Werle	Mi 11-13, 2 st.	21.04.
P	GS HS	Ein- und mehrtägige Exkursionen L1,L2,L5,L1-WD	Die Mitarbeiter des Instituts	nach besonderer Ankündigung (bitte Exkursionsaushänge beachten !)	
P	HS	Geländepraktikum L2,L5	Neukirch	9.-13. Juni 1993 Frankenalb	

Informatik-Grundveranstaltungen für Hörer aller Fachbereiche - Seite 48

Fachbereich 17 – Agrarwissenschaften*

(* = vorläufige Bezeichnung)

I Veranstaltungsart

P = Pflichtveranstaltung (gem. St.O.)
 WP = Wahlpflichtveranstaltung (gem. St.O.)
 WV = Wahlvertiefungsveranstaltung

II Veranstaltungsort

APSe = Seminarraum Inst. f. Agrarpolitik, Zeughaus, Senckenbergstr. 3
 ASSe = Seminarraum Inst. f. Agrarsoziologie, Bismarckstr. 4
 AUB1 = Großer Hörsaal Alte Universitätsbibliothek, Bismarckstr. 37
 AUB2 = Hörsaal " " " "
 AUB3 = Kleiner Hörsaal " " " "
 AUB4 = Hörsaal Wohnökologie " " " "
 AUB5 = Seminarraum 2. Etage " " " "
 AugH = Hörsaal Augenklinik, Friedrichstr. 18
 BioH = Biologischer Hörsaal, Univ.-Hauptgebäude, Ludwigstr. 23
 BiSe = Seminarraum Biometrie, Ludwigstr. 27
 BoSe = Seminarraum Bodenkunde, Wiesenstraße 3
 BotH = Botanischer Hörsaal, Senckenbergstr. 17-25
 BotÜ = Botanisches Institut, Übungsraum, Senckenbergstr. 17-25
 BoLa = Labor, Inst. f. Bodenkunde, Wiesenstr. 5 u. Schottstr. 2
 Brag = Hörsaal, Braugasse 7, I. Stock
 CH = Hörsaal und Demonstrationsräume, Oberer Hardthof 18 u. 25
 ChO3 = Raum O3, EG., Chemiegebäude, Heinrich-Buff-Ring 58
 ChO5 = Raum O5, EG., Chemiegebäude, Heinrich-Buff-Ring 58
 Ch18 = Raum 18, Chemiegebäude, Heinrich-Buff-Ring 58
 Ch19 = Raum 19, Chemiegebäude, Heinrich-Buff-Ring 58
 gChH = Großer Chemie-Hörsaal, Heinrich-Buff-Ring 58
 gHD1 = Großer Hörsaal, Diezstraße 15
 gHZe = Großer Hörsaal Zeughaus, Senckenbergstr. 3
 gHZo = Großer Hörsaal Zoologie, Stephanstraße 24, I. Stock
 GÖLk = Lehrküche, Goethestraße 55
 GÖSe = Seminarraum Inst. f. Ernährungswissenschaften, Goethestr. 55
 HRZ = Hochschulrechenzentrum, PC-Raum
 HSNW = Hörsaal Nutztierwissenschaften, Ludwigstr. 21B
 HygH = Hörsaal des Hygiene-Instituts, Friedrichstr. 16
 kBoH = Kleiner Hörsaal Botanik, Senckenbergstr. 17-25
 kHD1 = Kleiner Hörsaal, Diezstraße 15
 kHZe = Kleiner Hörsaal Zeughaus, Senckenbergstr. 3
 kHZo = Kleiner Hörsaal Zoologie, Stephanstr. 24
 KK1H = Hörsaal der Kinderklinik, Feulgenstr. 12
 Lbau = Landschaftsbau, Schloßgasse 7
 LaSe = Seminarraum Inst. f. Landeskultur, Zeughaus, Senckenbergstr. 3
 MB1 = Fachgebiet Milchwirtschaft, Bibliothek, Bismarckstr.16
 MedK = Medizinische Klinik, Klinikstr. 36
 MePo = Medizinische Poliklinik, Rodthof
 MIKu = Mikrobiologischer Kursraum Zeughaus, Senckenbergstr. 3, III. Stock
 MZVG = Mehrzweck-Verfügungsgebäude, Heinrich-Buff-Ring 38
 NP = Neues Praktikumsgebäude, Bismarckstr. 18a, Hinterhaus
 NÖB1 = Bibliothek der Nutztierökologie, Ludwigstr. 21, I. Stock
 OH = Lehr- und Versuchsstation Oberer Hardthof
 PbLa = Labor des Instituts für Pflanzenbau, Ludwigstr. 23, II. Stock
 PbPr = Praktikumsraum Inst. f. Pflanzenbau, Ludwigstr. 23, III. Stock
 PCD1 = PC-Raum, Diezstraße 15
 PeSe = Seminarraum der Pflanzenernährung, Südanlage 6
 PH1 = Hörsaal 1 der Physik (großer Hörsaal), Heinrich-Buff-Ring 14
 PO25 = Philosophikum II, Karl-Glückner-Str. 21, Haus A, Hörsaal 25
 P 27 = Philosophikum I, Otto-Behaghel-Str. 10, Haus C, Hörsaal 27
 PI09 = Philosophikum II, Karl-Glückner-Str. 21, Haus C, Hörsaal 109
 PISe = Philosophikum I, Otto-Behaghel-Str. 10, Haus D
 P315 = Zentrum f. kontinentale Agrar- u. Wirtschaftsforschung, Otto-Behaghel-Str.10/D
 RoSe = Seminarraum, Roonstr. 31 A
 SID1 = Seminarraum 1, Diezstr. 15 (Sitzungszimmer Part.)
 S2D1 = Seminarraum 2, Diezstr. 15
 Se1H = Seminarraum 1, Univ.-Hauptgebäude, Ludwigstr. 23, III. Stock
 SIZe = Seminarraum 1, Landwirtschaftliche Betriebslehre, Zeughaus, Senckenbergstr.3
 SZ2e = Seminarraum 2, Landwirtschaftliche Betriebslehre, Zeughaus, Senckenbergstr.3
 Trop = Bücherei des Tropen-Zentrums, Schottstraße 2
 TeSe = Seminarraum Institut für Tierernährung, Braugasse 7, II. St.
 THö = Hörsaal Inst. f. tierärztl. Nahrungsmittelkunde, Frankfurter Str. 84
 TpSe = Seminarraum Tierproduktion, Altes Chemiegebäude, Ludwigstr. 21, Ptr.

- TzSe = Seminarraum Tierzuchtinstitut, Bismarckstr. 16, III. Stock
 TzS1 = Kleiner Seminarraum Tierzuchtinstitut, Bismarckstr. 16, I. Stock
 VANH = Hörsaal Veterinär-Anatomie, Frankfurter Str. 98
 VFPB = Versuchsfeld Pflanzenbau, Krodorfer Str./Weilburger Grenze 25
 VFG1 = Versuchsfeld Grünlandwirtschaft, Linden, Tannerweg 87
 VFPy = Versuchsfeld Phytopathologie, Alter Steinbacher Weg 44
 VFLB = Versuchsfeld Landschaftsbau, Linden, Am Mühlberg
 VFRH = Versuchsfeld Rauschholzhausen
 VGH6 = Hörsaal Geburtshilfe, Veterinärklinik, Frankfurter Str. 106 (Vet.med.R.37)
 VMH6 = Mikrobiologischer Hörsaal, Frankfurter Str. 85 (Vet.med. R. 22)
 W120 = Hörsaal, Wilhelmstraße 20
 W118 = Seminarraum Schwesternwohnheim I, Wilhelmstr. 18
 ZFAC = Zentrum für Anatomie u. Cytologie, Aulweg 123
 ZVSe = Seminarraum Vet.med. Genetik, Hofmannstr. 10 (Vet.med. R. 38)

III Studienfachberatung

Grundstudium

Prof. Dr. Wilhelm Opitz v. Boberfeld
 Inst. f. Pflanzenbau und Pflanzenzüchtung II
 -Grünlandwirtschaft und Futterbau-
 Ludwigstraße 23, F 702 6000
 Sprechstunde: nach Vereinbarung

FR Pflanzenproduktion (5.-8.Semester)

Prof. Dr. W. Friedt
 Inst. f. Pflanzenbau und Pflanzenzüchtung I
 -Pflanzenzüchtung-
 Ludwigstraße 23, F 702 5983/5987
 Sprechstunde: nach Vereinbarung

FR Tierproduktion (5.-8.Semester)

Prof. Dr. J. Steinbach
 Institut für Tierzucht und Haustiergenetik
 -Ökologie der Nutztiere-
 Ludwigstr. 21, F 702 6185
 Sprechstunde: nach Vereinbarung

FR Wirtschafts- und Sozialwissenschaften des Landbaues (5.-8.Semester)

Prof. Dr. H. Seuster
 Institut für Landwirtschaftliche Betriebslehre
 Senckenbergstr. 3, F 702 8350
 Sprechstunde: nach Vereinbarung

FR Umweltsicherung und Entwicklung ländlicher Räume (5.-8.Semester)

Prof. Dr. W. Skirde
 Institut für Bodenkunde und Bodenerhaltung
 -Landschaftsbau-
 Schloßgasse 7, F 702 8400
 Sprechstunde: nach Vereinbarung

Arbeits-, Berufs- und Wirtschaftspädagogik, Lehramt an berufsbildenden Schulen

Dipl.-Kaufm. Dipl.-Hdl. Dieter Katz
 Fachbereich Erziehungswissenschaften
 Arbeits-, Berufs- und Wirtschaftspädagogik,
 Phil. II, Karl-Glöckner-Str. 21, Haus B, F 702 5261

Studentische Studienberatung

Fachschaft Agrarwissenschaften
 Ludwigstr. 27, F 6019 (intern)
 Sprechstunden: Mo-Do 13-14 Uhr,
 in den Semesterferien Mi 13-14 Uhr

Ausländerberatung

Barbara Schade
 Akademisches Auslandsamt
 Gutenbergstr. 6, F 702 2070
 Sprechstunden: Mo, Di, Do, Fr 10-12.30 Uhr,
 sowie in der Vorlesungszeit auch Di, Do 14-15 Uhr

STUDIENGANG AGRARWISSENSCHAFTEN

GRUNDSTUDIUM

2. Semester

P	Einführung in die Statistik	Hau	Fr	10-12	gChH
P	Übungen zur Statistik (6 Parallelkurse)	Hau u. Mitarbeiter	Mo Do	12-13 12-13	MZVG ChZ9
P	Einführung in die Agrarinformatik (Datenverarbeitung I) mit Übungen am PC (4 Parallelkurse)	Köhler u. Mitarbeiter	n.V.	HRZ	

Pflichtveranstaltungen der Fachbereiche 02, 13, 14, 15 u. 19

P	Mikroökonomische Theorie	MÜLLER		siehe FB 02	
P	Übungen zur Mikroökonomischen Theorie (in Gruppen)	MÜLLER u. Mitarbeiter		siehe FB 02	
P	Experimentalphysik II (Elektrizitätslehre, Optik, Atomphysik)	Herrmann/Hasselkamp		siehe FB 13	
P	Einführung in die Organische Chemie	Ipaktschi		siehe FB 14	
P	Anorganisch-Chem. Praktikum	Beck/Schrötter		siehe FB 14	
P	Organisch-Chem. Praktikum	Ipaktschi/Maier		siehe FB 14	
P	Biologie (Pflanzenökologie)	Jäger/Esler/Kunze/N.N.		siehe FB 15	
P	Übungen im Untersuchen und Bestimmen wichtiger Pflanzen (f. Agrarwiss.)	N.N.		siehe FB 15	
P	Grundriß der Vererbungslehre	Renkawitz		siehe FB 15	
P	Grundlagen der vergleichenden Physiologie (Beginn: 21.04.93)	Sernetz	Mi	9-11	gChH

4. Semester

P	Einführung in die Pflanzenbaulehre II	Zoschke	Di	9-11	BioH
			Do	10-11	
P	Übungen zur Einführung in die Pflanzenbaulehre	Zoschke/Behle-Schalk/Gaudchau/Pagel/Kleiber/Wagner/Nüsse/Nawrath	Mi	14-16	VFPb
				14-tägig	
				2 Sektionen	
				m.6 Gruppen	
P	Krankheiten und Schädlinge landwirtschaftlich wichtiger Kulturpflanzen	Schmutterer	Do	11-12	BioH
P	Einführung in die Zucht und Haltung landw. Nutztiere (Großtiere)	Waßmuth/Dzapo	Mo	9-11	BioH
P	Einführung in das soziologische Denken (für Agrar-, H + E-Studenten)	Bodenstedt	Mi	11.45-12.30	AUB1
			Do	8-9	AUB3
P	Übungen zur Einführung in die Zucht und Haltung landw. Nutztiere	Waßmuth/Dzapo/Hiendleder/Lewalski/Tripp	Mi	11-12	OH
				14-tägig	
				2 Abteilungen	
				m.6 Gruppen	
P	Grundlagen der Milchwissenschaft	Renner	Di	8-9	BioH
P	Einführung in die Betriebswirtschafts- und Standortlehre	Seuster	Mi	8-10	GHZe
P	Betriebsanalyse	Wagner/Seuster/Zilahí-Szabó	Mo	14-16	GHZe
P	Einführung in die Agrarpolitik	Herrmann	Do	14-16	GHZe
P	Bodenkunde II	Breburda	Di	11-13	BioH
P	Allgemeine Landtechnik	N.N.	Di	14-16	GHZe
			Mi	10-11	
P	Einführung in die Rechtskunde	N.N.	Di	16-18	GHZe

Pflichtveranstaltungen des Fachbereichs 19

P	Nährstoffe, Düngemittel, Düngung (Pflanzenernährung II)	Mengel/Höfner/Steffens	Mo	11-12	BioH
			Do	12-13	
P	Tierernährung u. Futtermittelkunde	Pallauf	Do	8-10	BioH

Wahlvertiefungsveranstaltungen

	Bodenkundliche Übungen im Gelände (s. Aushang Mai 1993)	Harrach/N.N./u. Mitarbeiter	Mi	14-18	
	Bodenkundliche Exkursion für Anfänger (s. Aushang, Beginn: 19.06.93)	Harrach/N.N.	Fr/Sa	ganztägig	
	Übungen zur Landtechnik	N.N.	Fr	13.30-17.30	Brag
				14-tägig	

HAUPTSTUDIUM1. FACHRICHTUNG NUTZPFLANZENWISSENSCHAFTEN6. Semester

P	Allgemeine Pflanzenbaulehre II	Zoschke	Mi	12-13	PbPr
P	Spezielle Pflanzenbaulehre I	W. Jahn	Do	10-12	Se1H
P	Ackerfutterbau	Opitz von Boberfeld	Mo	8-10	Se1H
P	Pflanzenbauliche Übungen: Arten- und Sortenkunde, Versuchswesen				
	a) Allgemeiner Teil	Zoschke/Pagel/ Marquard/Wagner	Do	15-18	VFPb
	b) Spezieller Teil	Jahn/Lühr/ Schnettler	Do	15-18	VFPb
P	Chemische Bekämpfung der Schaderreger	Schlösser/ Schmutterer	Mi	8-10	Se1H
P	Übung zur chemischen Bekämpfung der Schaderreger	Schlösser/ Schmutterer/ Basedow		Blockveranstaltung, 3 st., n.Vereinbarung	
P	Biologische und integrierte Bekämpfung der Schaderreger II	Schlösser	Mo	12-13	Se1H
WP	Spezielle Pflanzenzüchtung	Friedt	Mo	16-18	PbPr
			Di	8-9	
WP	Übungen zum Kennenlernen der Grün- landpflanzen (= Botanische Be- stimmungsübungen, 7 Parallelkurse)	Opitz von Boberfeld/ Daniel/ Isselstein	Do	14-16	VFGI
				u. nach Vereinf.	
WP	Obstbau II (Steinobst, Beerenobst)	Franken- Bembek	Fr	8-10	kHZo
WP	Gemüsebau	Paschold	Fr	11-13	kHZo
				14-tägig s.Aushang	
WP	Ausgewählte Kapitel biologischer Landbausysteme I	Rauber	Di	10-12	Se1H
WP	Übungen zu biologischen Landbau- systemen I	Rauber u. Mitarbeiter	Mo	14-16	Se1H
				14-tägig	
WP	Spezielle chemische und technologische Untersuchungsmethoden I u. II	W.Jahn/ Marquard	Mi	10-12	Se1H
WP	Kulturtechnik III	Frede	Mi	14-16	kHZe
				14-tägig	
WP	Kulturtechnik IV	N.N.	Di	14-16	LaSe
				14-tägig	
WP	Kulturtechnische Übungen (Anmeldung ab sofort)	Frede/Gäth/N.N./ Mollenhauer			
	Teil I: Feldmessen			n.Vereinf., s.Aushang	
	Teil II: Abfallwirtschaft			n.Vereinf., s.Aushang	
	Teil III: Angewandte Hydrologie			n.Vereinf., s.Aushang	
	Teil IV: Bodenuntersuchungen			15.10.93, s.Aushang	
WP	Standortkunde (Beginn: 20.04.93, Aula Hauptgeb.)	Harrach	Di	12-13	gHZo
WP	Bodenkundliche Übungen im Gelände (Beginn: 27.04.93)	Harrach/N.N. u.Mitarbeiter	Di	14-18	
				14-tägig	
WP	Bodenkundliches Laborpraktikum (Anmeldung im Inst. 19.04.-07.05., 3-tägige Blockveranst. ab 27.09.93, Vorbespr.: Mi., 30.06., 18.00 Uhr, BioH)	N.N./Wegener/ Tributh und Mitarbeiter		s. Aushang	Bola
WP	Bodenkundliche Exkursionen (Beginn: 08.05.93)	Breburda/ Harrach/N.N.		ganztäglich, s.Aushang	
WP	Mikrobiologisches Praktikum II	N.N./Ottow/ Benckiser/ Lorch	Mo	16-18	MiKu
			Di	14-16	
			Mi	15-17	
			Fr	14-16	
WP	Nachernthebehandlung pflanzlicher Produkte	Ahrens	Fr	11-13	LaSe
				14-tägig, s.Aushang	
WP	Mikrobiologische Grundlagen der Vorratshaltung	Ahrens	Di	9-10	LaSe

WP	Vorratsschutz gegen tierische Schädlinge	Stein	Do	12-13	VFPy
WP	Übungen zum Arznei- und Gewürzpflanzenbau	N.N.	n.Vereinb. Blockveranstal- tung		VFRH
WP	Arzneipflanzenbau I: ätherisches Öl fÜhrende Arten	N.N.	Fr	10-11	PbPr
WP	Grundlagen des Acker- und Pflanzenbaus in den Tropen und Subtropen	N.N.	Do	8-10	PbPr
WP	Schädlinge tropischer Kulturpflanzen	Schmutterer	Mo	10-12	Se1H

Veranstaltungen des Fachbereichs 19

P	Praktikum für Pflanzenernährung	Bohring/ Breiningen/ Schubert/ Steffens		Blockpraktikum ganztägig, Sept./Okt. 93 s.Aushang	NP
---	---------------------------------	--	--	--	----

8. Semester

P	Spezielle Pflanzenbaulehre III	W.Jahn	Mi	12-13	Se1H
P	Pflanzenbauliches Seminar	N.N./Jahn/ Zoschke	Di	14-16	Se1H
P	Seminar zur biologischen und integrierten Bekämpfung der Schaderreger	Hummel/ Schlösser/ Schmutterer	Di	8-10	Se1H
WP	Übungen zur Pflanzenzüchtung	Friedt/Hamann/ Ordon/Thier- felder	Do	14-16	VFPb
WP	Übungen zur Futtermittelkonservierung	Daniel	Mi	15-16	VFG1
WP	Grünlandbotanische Übungen (= Vegetationskunde, Parallelkurse)	Opitz von Boberfeld/Daniel/ Isselstein	Mi	14-15	VFG1
WP	Übungen Obst-, Wein- und Gemüsebau I und II	Paschold	Do	11-13	KHZo
WP	Übungen Qualitätsuntersuchungen	W.Jahn/Mar- quard/Schipper	Di	10-13	PbLa
WP	Bodenerosion und Bodenerhaltung	Breburda	Mi	11-12	BioH
WP	Übungen zu biologischen Landbausystemen II	Rauber u. Mitarbeiter	n.Vereinb. 1 St.		
WP	Seminar zu Fragen biologischer Landbausysteme	Rauber	Mo	10-12	PeSe
WP	Mikrobiologie und Biochemie von Böden	Ottow	Fr	10-12	gHZe
WP	Seminar zur Nacherntebehandlung und Lagerung	Ahrens/ Schlösser/ Stein	Do	8-10 s. Aush.	VFPy
WP	Spezieller Arzneipflanzenbau III	N.N.	Fr	12-13	PbPr
WP	Kulturpflanzen der Tropen und Subtropen III (Genußmittelpflanzen)	N.N.	Di	16-17	Se1H
WP	Futterbau in den Tropen und Subtropen	N.N.	Mi	10-11	PbPr
WP	Seminar tropischer und subtropischer Landbau	N.N.	Mi	8-10 14-tägig	PbPr
WP	Unkrautprobleme in den Tropen und Subtropen II	N.N.	Di	17-18	PbPr
WP	Seminar Phytomedizin in den Tropen und Subtropen	Schlösser/ Schmutterer	Mi	8-10 14-tägig	PbPr
WP	Seminar in Landeskultur	Frede/Gäth/ Bach/ Mollenhauer	Mo	16-18 14-tägig	KHZe

Veranstaltungen des Fachbereichs 19

P	Ernährungs- und Ertragsphysiologie der Kulturpflanzen	Mengel	Mo	8-10	PeSe
P	Ernährungszustand und Nährstoffbedarf der Kulturpflanzen	Höfner	Di	12-13	PeSe

Wahlvertiefungsveranstaltungen (auch für Studierende anderer Fachrichtungen)

Seminar über Pflanzenzüchtung für Fortgeschrittene	Friedt/Horn	Di	18-20	PbPr
Standortfragen der Grünlandwirtschaft/Grundlagen der Grünlandansaat	Opitz v. Boberfeld		n.Vereimb.	
Spezielle Kapitel des Feldfutterbaus	K.Schäfer		n.Vereimb.	
Ökologisches Seminar (m.Exkursion)	Schmutterer/ Basedow	Mo	15-18 14-tägig	
Seminar zum Arzneipflanzenbau	N.N.		14-tägig, 1 st. Vorbespr. s.Aush.	PbPr
Ausgewählte Kapitel der Phytonematologie	Röfner		n.Vereimb., 1 st.	
Krankheiten und Schädlinge im Obst- und Gemüsebau	Hoist		n.Vereimb., 1 st.	
Allgemeine Pflanzenvirologie	Eppler	Fr	11-13	s.Aush.
Bienenzucht und -haltung und Übungen zur Bienenhaltung, Bienenweidepflanzen	Daniel/Schley	Fr	10-12	TzSe
Kolloquium Arzneipflanzenkulturen für Doktoranden	N.N.		n.Vereimb. 14-tägig	
Doktoranden-Kolloquium	Die Hochschul-Lehrer der FR		n.Vereimb.	
Statistische Auswertung wiss. Arbeiten (Einzel- und Gruppenberatung)	Hau/Köhler u. Mitarbeiter		n.Vereimb.	BfSe
Pflanzenzüchterisches Seminar für Diplomanden u. Doktoranden	Friedt/Horn/ Marquard/Ordon	Fr	16-18	PbPr
Landwirtschaftliches Bauwesen	Bockisch	Do	14-16	Brag
Kulturtechnik III	Frede	Mi	14-16 14-tägig	kHZe
Populationsbiologische Modelle I - zeitlicher Verlauf -	Hau	Do	8-9	BfSe
Höhere Methoden der Angewandten Statistik (Biometrie II) mit Übungen	Köhler	Fr	13.30-15 u.n.Vereimb.	SeIH
Seminar Agrarinformatik (Zeitreihenanalyse)	Hau/Köhler	Di	8.30-10 14-tägig	BfSe
Kulturtechnik IV	N.N.	Di	14-16 14-tägig	LaSe
Seminar in Landeskultur	Frede/Gäth/Bach/Mollenhauer	Mo	16-18 14-tägig	kHZe
Technik und Arbeitsverfahren der pflanzlichen Produktion	Tebrügge	Mo	10-12	Brag
Seminar zur Boden- und Abwassermikrobiologie	Ottow/Benkiser/Lorch		n.Vereimb.	MIKu
Nachwachsende Rohstoffe	Debruck		n.Vereimb.	
<u>Wahlvertiefungsveranstaltungen des Fachbereiches 19</u>				
Kolloquium für Pflanzenernährung	Höfner/Mengel/ Neumann	Mo	17-19 14-tägig	PeSe
Spezielle Pflanzenernährung	Höfner	Do	2 st. 14-tägig Zeit n.Vereimb.	PeSe
Kleine Weinkunde	Mengel		n.Vereimb.	
Phytohormone und Ertragsbildung der höheren Pflanze	Neumann	Mo	12-13	PeSe
<u>Exkursionen</u>				
Große Exkursion der Fachrichtung	Die Hochschul-Lehrer der FR		n.Vereimb.	
Pflanzenbauliche Exkursion	Zoschke		n.Vereimb.	
Exkursion zu Verarbeitungsbetrieben pflanzlicher Nahrungsrohstoffe	Jahn		n.Vereimb.	
Exkursion zu arzneipflanzenanbauenden und -verarbeitenden Betrieben	N.N.		n.Vereimb.	

Grünlandexkursion Hess. Lehr- und Versuchsanstalt für Grünlandwirtschaft und Futterbau, Eichhof, Rhön

Opitz von Boberfeld/
Daniel/
Isselstein
17.05.93
oder
24.05.93

Exkursion zu Pflanzenzuchtbetrieben und Instituten

Friedt s.Aushang

Gemüsebau, FA Geisenheim

Hartmann s.Aushang

Bodenkundliche Exkursionen (s.Aushang) (Beginn: 08.05.93)

Brebuda/
Harrach/N.N. ganztägig

Exkursion zur Gewässermikrobiologie und Abwasserreinigung

Ottow/Benckiser/
Lorch s.Aushang

Exkursion Pflanzenernährung

Höfner/Mengel/
Steffens s.Aushang

2 FACHRICHTUNG NUTZTIERWISSENSCHAFTEN

6. Semester

P	Spezielle Fragen der Tierzüchtung	Waßmuth/ Beuing	Di	8-10	TzSe
P	Qualitätsmerkmale - Erfassung und Zuchtwahl (mit Übungen)	Dzapo/Hiend- Teder/Reiner/ Waßmuth	Mi	8-10	TzSe Oh
P	Übungen in Populationsgenetik	Beuing	Di	10-12	TzSe
P	Molekularbiologie	Herzog/Hecht/ Erhardt/N.N.	Fr	10-11	HSNW
P	Übungen in Tierhaltung	Selbert/ Erhardt/N.N.	Mi	14-16	HSNW
P	Technik und Arbeitsverfahren in der tierischen Produktion II	Schwarz	Fr	8-10	Brag
P	Ökologie der Nutztiere	Steinbach	Mo	12-13 Do 12-13	TPSe
P	Ethologie der Nutztiere	Steinbach	Mi	10-11	TPSe
P	Gemeinsames Seminar	Dzapo/Herzog/ Opitz v. Bober- feld/Pallauf/ Renner/Stein- bach/Waßmuth/ Weigand/N.N.	Mo	16-18 14-tägig	HSNW
WP	Milchtechnologie einschl. 1-tägiger Exkursion	Renner	Do	8-10	HSNW
WP	Übungen zu Qualitätskriterien der Milch	Renner/ Renz-Schauen/ Arnold/Pfalzer	Di	14-17	HSNW
WP	Grünlandlehre und Futterpflanzenbau	Opitz von Boberfeld	Mo	8-10	SeiH
WP	Marketing in der Agrar- und Ernährungswirtschaft I	Kuhlmann	Mo	10-12	SiZe
WP	Ökonomik der tierischen Produktion	Immel	Mi	11-13	SiZe
WP	Zucht und Haltung von Schweinen, Geflügel und Kleintieren (Tropen)	Steinbach	Mo	16-18 14-tägig	TPSe

Veranstaltungen des Fachbereiches 19

6. Semester

P	Spezielle Ernährungsphysiologie	Weigand	Mo	14-16	Brag
WP	Praktikum Futtermittelchemie (Einteilung am 22.04.93, 14 Uhr, für alle Teilnehmer in Teilnehmerliste ab 05.04.93 im Inst.f.Tierernährung, Senckenbergstr. 5)	Pallauf/Weigand/ Walz/Laubach/ Brandt/Most/ Prüstel/Pippig	Do	14-17.30	NP

8. Semester

P	Gemeinsames Seminar	Dzapo/Herzog/ Opitz v. Bober- feld/Pallauf/ Renner/Stein- bach/Waßmuth/ Weigand/N.N.	Mo	16-18 14-tägig	HSNW
---	---------------------	---	----	-------------------	------

P	Seminar: Tierzüchtung	Waßmuth/Beuing	Mi	8-10	HSNW
P	Seminar: Tierhaltung	Seibert	Do	10-12	HSNW
WP	Range Management	Steinbach	Mi	12-13	HSNW
WP	Marketing in der Agrar- u. Ernährungs- wirtschaft II	Immel/Wagner	Di	16-18	S1Ze
WP	Seminar: Tierische Produktion in den Tropen	Steinbach/ Zerfas	Do	16-18	NöB1
WP	Qualitätserzeugung von Häuten, Pelzen etc.	Steinbach	n.Vereinh.		TPSe
WP	Seminar: Standortgerechte Produktion	Steinbach/	Di	8-10	NöB1
WP	Grünlandökologie	Opitz v. Boberfeld	n.Vereinh.		HSNW
WP	Kaninchenzucht und -haltung	Schley	Fr	8- 9	TzSe
WP	Seminar: Kleintierzucht	Schley	Fr	9-10	TzSe
WP	Pathogenetik der Kleintiere	Herzog	Mo	11-12	VGHö
WP	Zucht und Haltung von Freizeittieren incl. Bienen	Hecht/Schley/ Daniel	Fr	10-12	TzSe
WP	Verbreitung der Nutztierkrankheiten	Erhardt	Di	12-13	HSNW
WP	Ausgewählte Kapitel aus der Zytogenetik II	Herzog	Do	12-13	ZVSe
WP	Ländw. Arbeitswissenschaft	Hammer	Mo	14-18 14-tägig, s.Aush.	Brag
WP	Landwirtschaftliches Bauwesen	Bockisch	Do	14-16	Brag
WP	Technik und Arbeitsverfahren der pflanzlichen Produktion	Tebrügge	Mo	10-12	Brag

Veranstaltungen des Fachbereiches 18

WP	Spezielle Zuchtthygiene	Hoffmann	Mo	9-10	VGHö
WP	Zuchtthygiene Kleintiere	Hoffmann	Mo	10-11	VGHö
WP	Methodik zuchtthyg. Beratung	Hoffmann	Mo	12-13	VGHö

Veranstaltungen des Fachbereiches 19

P	Physiologie der tierischen Leistung I	Pallauf	Di	14-16	Brag
P	Physiologie der tierischen Leistung II	Weigand	Do	8-10	Brag
P	Seminar Tierernährung	Pallauf	Mi	10-12	Brag
WP	Exkursion Tierernährung	Pallauf/Weigand	s.Aush.		

Wahlvertiefungsveranstaltungen

Übungen zur Futterkonservierung Grünlandbotanische Übungen	Opitz v. Boberfeld/ Daniel	Mi	14-16	VFG1
Ökologische und verhaltensbiologische Unter- suchungsmethoden	Steinbach	Di	12-13	TPSe
Übungen zum Kennenlernen der Grünlandpflanzen, Botanische Bestimmungsübungen	Opitz v. Boberfeld/ Daniel	Fr.	14-16	VFG1
Datenverarbeitung und Dokumentation	Beuing/Herrmann	Mo	14-16	TzSe
Praxis der Auswertung wissenschaftl. Arbeiten (Einzel- und Gruppenberatung)	Beuing	Mo-Do	9-10	TzSe
Seminar und Übungen für Diplomanden und Doktoranden	Waßmuth/Beuing/ Dzapo/Seibert	Mo	16-18	OH/TzSe
Seminar und Übungen für Diplomanden und Doktoranden	Dzapo	Fr	14-16	OH
Seminar und Übungen für Diplomanden	Herzog	Mi	14-18	ZVSe
Seminar und Übungen für Diplomanden und Doktoranden	Renner	n.Vereinh.		MB1
Seminar: Artgemäße und standortgerechte Tierhaltung	Steinbach/ Zerfas	n.Vereinh.		TPSe

Wahlvertiefungsveranstaltungen des Fachbereiches 19

Einführung in die Tierversuchskunde II m. Exkurs.	Walz	Fr	11-13	TeSe
---	------	----	-------	------

Exkursionen

Große Exkursion	HSL der Fachrichtung	nach Ankündigung
1-tägige Exkursion u. halbtägige Exkursionen	HSL der Fachrichtung	nach Ankündigung
Grünlandexkursion Hess. Lehr- und Versuchsanstalt für Grünlandwirtschaft und Futterbau Eichhof, Rhön	Opitz von Boberfeld/ K.Schäfer/ Daniel/ Isselstein	17.05.93 oder 24.05.93
Exkursion Gemüßebau, FA Geisenheim	Hartmann	nach Ankündigung
Fachexkursion zu vermarktenden und verarbeitenden Unternehmen	Jahn	nach Vereinbarung
Phytomedizinische Exkursionen	Schlösser/ Schmutterer	nach Vereinbarung
Exkursion zur Vorlesung Grundlagen des Vorratsschutzes	Stein	nach Vereinbarung
Exkursion zur Gewässer mikrobiologie und Abwasserreinigung	Ottow/Benckiser/ Lorch	nach Vereinbarung
Landtechnische Exkursion	Bockisch	2-tägig n.Vereinb.

3 FACHRICHTUNG WIRTSCHAFTS- UND SOZIALWISSENSCHAFTEN6. Semester

P	Ziele und Mittel der Agrar- und Ernährungspolitik	Herrmann	Mo	8-10	KHZe
P	Marketing in der Agrar- und Ernährungswirtschaft I	Wagner	Mo	10-12	SlZe
P	Land- und Agrarsoziologie	Bodenstedt	Di	12-14	ASSe
P	Ökonomik der tierischen Produktion	Immel	Mi	11-13	SlZe
P	Träger und Willensbildung in der Agrar- und Ernährungspolitik	Herrmann	Mo	14-16	Brag
P	Ökonometrie I	Frohn	Fr	10-12	KHZe
P	Methoden der empirischen Sozialforschung	Boland	Mi	8-10	SlZe
P	Allgemeine Soziologie II (Sozialer Wandel und Innovation)	Bodenstedt	Mi	10-11.30	AUB2
P	Produktionsplanung I	Kuhlmann/ Zilahi-Szabo		Blockseminar	s.Aush.
WP	Informatik II (Grundlagen der Programmierung)	Zilahi-Szabo	Mo	12-14	gHD1
WP	Regionalpolitik	Bauer	Mo	14-16	gHD1
WP	Märkte pflanzlicher Erzeugnisse in der EG	Wöhlken	Di	8-10	KHZe
WP	Ökonomische Strategien in Entwicklungsländern	Thimm	Di	10-12	S2Di
WP	Seminar Kooperationswesen	Schinke/Seuster	Di	14-16	SlZe
WP	Unternehmensrechnung II (Kostenr.)	Zilahi-Szabó	Di	16-18	gHD1
WP	Betriebswirtschaftliche Steuerlehre	Zilahi-Szabó	Mi	16-18	gHD1
WP	Methodik der Beratung	Boland	Do	10-12	AUB1
WP	Seminar Welternährungswirtschaft	Thimm	Do	14-16	S2Di
WP	Landwirtschaftliches Bauwesen	Bockisch	Do	14-16	Brag
WP	Unternehmensorganisation	Seuster	Do	14-16	SlZe
WP	Technik und Arbeitsverfahren i.d. tierischen Produktion II	Schwarz	Fr	8-10	Brag
WP	Landwirtschaftliche Fachpublizistik	Burger	Mi	16-18	SlZe

8. Semester

P	Agrarpolitik im internationalen Vergleich II	Schinke	Mo	8-10	SlZe
P	Finanzierungs- und Investitionsplanung	Seuster	Di	10-12	SlZe
P	Marketing in der Agrar- und Ernährungswirtschaft II	Wagner/ Immel	Di	16-18	SlZe
P	Seminar Agrar- und Ernährungspolitik	Herrmann	Mi	8-10	KHZe
P	Wirtschaftssoziologie	N.N.		s.Aushang	
WP	Technik und Arbeitsverfahren der pflanzlichen Produktion	Tebrügge	Mo	10-12	Brag
WP	Kooperation in der Landwirtschaft des europäischen Auslandes	Schinke	Mo	14-16	KHZe
WP	Unternehmensformen	Seuster/Weisel	Di	8-10	SlZe
WP	Seminar Kooperationswesen	Schinke/Seuster	Di	14-16	SlZe
WP	Informatik IV (Projektarbeit)	Zilahi-Szabó	Mi	12-14	PCDi
WP	Seminar: Regional- und Projektplanung	Bauer/Autsch/ Hilmer	Mi	16-18	gHDi
WP	Landwirtschaftliche Fachpublizistik	Burger	Mi	16-18	SlZe
WP	Seminar Marktlehre	Wöhlken	Do	10-12	KHZe
WP	Seminar zur Welternährungswirtschaft	Thimm	Do	14-16	S2Di
WP	Projektplanung und -evaluierung	Thimm	Do	16-18	S2Di
WP	Gruppenarbeit und Moderation	Boiland		Blockseminar	s.Aush.
WP	Methodik der Beratung	Boiland		Blockseminar	s.Aush.

Wahlvertiefungsveranstaltungen

	Praktische Regional- und Projektplanung	Bauer	Mi	16-18	gHDi
	Instrumente der Umweltpolitik	Thimm	Mi	11.30-13	AUB4
	Demoskopische Methoden der Marktforschung	Wöhlken	Fr	8-10	KHZe
	Marktlaufanalyse und Marktvorausschau	Wöhlken	Fr	14-16	KHZe

Fortgeschrittene

	Betriebswirtschaftliches Seminar	Bauer/Kuhlmann/ Schinke/Seuster/ Zilahi-Szabó	Mo	16-18	SlZe
	Seminar für Agrarpolitik, Marktforschung und Welternährungswirtschaft	Herrmann/Thimm/ Wöhlken	Di	16-18	APSe
	Systemanalyse und -simulation für Agrarwissenschaftler	Kuhlmann/ Wagner		Zeit nach Vereinbarung	
	Workshop: Praktikerseminar zur Agrar-, Umwelt- und Ernährungssoziologie (auch für Hörer anderer Fachbereiche)	Bodenstedt/ Boiland	Di	16-18	ASSe
	Landtechnisches Seminar	N.N.		n.Vereinb.	Brag

Exkursionen

	Betriebsanalyse (4.Semester), 1/2-tägig	Kuhlmann/ Zilahi-Szabó		nach Ankündigung	
	Große Exkursion	HSL der FR		nach Ankündigung	
	Landtechnische Exkursion, 2-tägig	Bockisch		nach Ankündigung	
	Agrarpolitik, 1-tägig	Herrmann		nach Ankündigung	
	Landwirtschaftliche Marktlehre	Wöhlken		nach Ankündigung	
	Finanzwirtschaft	Seuster		nach Ankündigung	
	Regionalplanung	N.N.		nach Ankündigung	
	Informatik	Zilahi-Szabó		nach Ankündigung	

4 FACHRICHTUNG UMWELTSICHERUNG UND ENTWICKLUNG LÄNDLICHER RÄUME

5. Semester

P	Beziehungen zwischen Tier- und Pflanzenwelt	Stein	Mo	8- 9	BioH
P	Standortkunde (Vorbespr.: 20.4.93; Aula, Hauptgeb.)	Harrach	Di	12-13	gHZo
P	Übung zur Vegetationskunde (Vorbespr.: 27.04.93, 14.00 Uhr)	Schultka	Di	14-18 14-tägig	BotH
P	Bodenkundliche Übungen im Gelände (Beginn: 20.04.93)	Harrach/ N.N. u. Mitarb.	Di	14-18 14-tägig	
P	Bodenkundliches Laborpraktikum (Anmeldung im Inst. 19.04.-07.05., 3-tägige Blockveranst. ab 27.09.93, Vorbespr.: Mi., 30.06., 18.00 Uhr, BioH)	N.N./Wegener/ Trißhub und Mitarbeiter	s.	Aushang	BoLa
P	Projekt- und Regionalplanung II	Bauer/Fleck	Mi	13-15	gHDi
P	Regionalpolitik	Bauer	Mo	14-16	gHDi
P	Landeskultur II (Meßverfahren, Bewässerung)	Frede	Di	10-12	gHZe
P	Landeskultur II (Moor, Unterbodenmelioration, Drainung)	N.N.	Di	8-10	gHZe
P	Übungen Angewandte Hydrologie und Landeskultur (Anmeldung ab sofort) Teil I : Feldmessern Teil II : Angewandte Hydrologie Teil III : Limnologie Teil IV : Stofftransport	Frede/Gäth/ N.N./Meijering/ Mollenhauer		11.-16.10.93 und weitere Termine (s.Aushang)	gHZe
WP	Programmierkurs (PASCAL)	Braun/Hau		n.Vereinb.	BiSe
WP	Ökonometrie I	Frohn	Fr	10-12	kHZe
WP	Seminar in Objektplanung (Beginn: 23.04.93)	Winkelbrandt	Fr	14-18	SiZe
WP	Vegetationstechnik-Ansaatflächen (Beginn: 19.04.93)	Skirde	Mo	10-12	P27
WP	Vegetationstechnik-Pflanzflächen (Beginn: 19.04.93)	Skirde	Mo	12-13	P27
WP	Übungen zur Vegetationstechnik u. angewandten Vegetationskunde (Beginn: 19.04.93)	Skirde	Mo	16-18	VFLb
WP	Verwertung und Beseitigung von Abfällen II	N.N.	Do	8- 9	LaSe
WP	Technik der Abfallwirtschaft (Beginn: s.Aushang)	N.N.	Mi	8-10	Brag
WP	Abfallbiologie I (Beginn: s. Aushang)	v. Rheinbaben	Mi	8-10	Brag
WP	Verwertung industrieller Reststoffe	Ebert		s.Aushang	
WP	Tierproduktion und Umwelt	N.N.	Mo	9-10	HSNW
WP	Umweltschonender Pflanzenbau	Zoschke	Do	9-10	Se1H
WP	Grünlandwirtschaft-Übungen (= Botanische Bestimmungsübungen, 7 Parallelkurse)	Opitz von Boberfeld/ Daniel	Do	14-16 u. nach Vereinbarung	VFG1
WP	Umwelttoxikologie der Pflanzenbehandlungsmittel	Hummel		n. Vereinbarung	
WP	Nutztierökologie	Steinbach	Mo Do	12-13 12-13	TPSe TPSe
WP	Toxisch wirkende Elemente u. Verbindungen in Futter- und Lebensmitteln	Hummel	Mi	11-12	gHDi
WP	Mikrobiologisches Praktikum II	N.N./Ottow/ Benckiser/Lorch	Di Mi Fr	14-16 15-17 14-16	MiKu
WP	Quartärgeologische Grundlagen der Bodenkartierung	Breburda	Fr	10-11	gHZo
WP	Bodenkartierung	Harrach	Fr	8.30-10	PeSe
WP	Regionale Bodenkunde - Tropen und Subtropen	N.N.	Mi	17-18	Brag

WP	Höhere Methoden der Angewandten Statistik (Biometrie II) mit Übungen	Köhler	Fr	13.30-15	Se1H
WP	Verhalten, Einfluß und mikrobieller Abbau von organischen Umweltchemikalien in Böden und Gewässern	Ottow	Mi	10-12	kHZe
WP	Seminar zur Boden- und Abwasser-mikrobiologie	Ottow/Benckiser/ Lorch	s. Aush.		MiKu
<u>8. Semester</u>					
P	Natur- und Landschaftsschutz (Beginn: 29.04.93)	N.N.	Do	11-13 14-tägig	Brag
P	Übungen zur Vegetationskartierung (Vorbespr.: 27.04.93, 13.00 Uhr, Both)	Schultka	s. bes. Aush.		Both
P	Seminar für Landschaftsökologie (Beginn: 22.04.93; Themenvergabe ab Ende WS)	Harrach/ N.N.	Do	11-13 14-tägig	Brag
P	Praktische Regional- und Projektplanung	Bauer	Mi	16-18	gHD1
P	Seminar Regional- und Projektplanung	Bauer/Autsch/ Hilmer	Mi	14-16	gHD1
P	Landeskultur IV (Landesk. Maßnahmen in ihren Auswirkungen auf Ökosysteme - Schutzmaßnahmen)	Frede s. Aush.	Mo	10-12	kHZe
P	Landentwicklung u. Landschaftsschutz (dazu: Einführung in das Verwaltungsrecht)	Ehlers	Do	14-17 s. Aush.	kHZe
P	Seminar in Landeskultur	Frede/Gäth/ Bach/ N.N./ Mollenhauer	Mo	16-18 14-tägig	kHZe
P	Wasserrecht, Wasserverbandswesen	Mollenhauer	Mo	10-12 s. Aushang	kHZe
WP	Regionale Probleme von Landschaftsentwicklung/Landschaftsbau	Skirde	Fr	14-16 (2.Sem.-Hälfte)	n.V.
WP	Exkursionen zur Abfallwirtschaft (Vorbesprechung: 22.04.93, 9.00 Uhr)	N.N.	n.Vereinh. s. Aush.		LaSe
WP	Seminar zur Abfallwirtschaft (Vorbesprechung: 22.04., 9.00 Uhr)	N.N.	Do	9-11 14-tägig	LaSe
WP	Biologischer u. Integrierter Pflanzenschutz II	Schmutterer	s. bes. Aush.		
WP	Analyseninterpretation (Übung)	Hummel/Wegener	Blockveranst.		s. Aush.
WP	Umweltsoziologie II (Umwelt als sozialer Lebensraum)	Bodenstedt	Fr	8-10	ASSe
WP	Instrumente der Umweltpolitik	Thimm	Mi	11.30-13	AUB4
WP	Standortgerechte Forstnutzung (Vorlesung mit Exkursionen) Beginn: 23.04.93	Rödig	Fr	14-16	Brag
WP	Standortkundliche Übungen im Gelände (Vorbespr.: 21.04., 9.15, BoSe)	Harrach/N.N. u. Mitarb.	n.Vereinh. 2 St. ab März		
WP	Seminar zur Umweltsoziologie und -politik	Bodenstedt/ Thimm	Mi	14-16	ASSe
WP	Seminar zur Fachrichtung Umweltsicherung und Entwicklung ländl. Räume	Die Hochschul-lehrer der FR	n.Vereinh.		
WP	Mikrobiologie und Biochemie von Böden	Ottow	Fr	10-12	gHZe
WP	Seminar Agrarinformatik	Hau/Köhler	Di	8.30-10 14-tägig	BiSe
<u>Wahlvertiefungsveranstaltungen</u> (auch für Studierende anderer Fachrichtungen)					
	Produktionskapazität der Böden Eurasiens und Nordamerikas	Breburda	n.Vereinh.		
		Bekanntgabe in Vorl.			
	Bodenkundliches Seminar für Diplomanden und Doktoranden	Breburda/N.N./ Harrach/ Wegener	Do	15.30-17.00 s. Aushang	BoSe
	Bodendiagnostik (Profildiagnostik)	N.N.	n.Vereinh.		

Mikromorphologie und Bodengenese	N.N.	Fr	11-13 14-tägig	BoSe s.Aush.
Mikromorphologisches Praktikum	N.N.	Fr	14-17 14-tägig	s.Aush.
Kolloquium Landeskultur für Fortgeschrittene	Frede/Gäth/Bach	n.Vereinb.		LaSe
Bodenzoologischer Kurs	Rößner	Di	8- 9	BoSe
Bodenkundliches Kolloquium	Die Hochschullehrer der Bodenkunde	n.Vereinb.	14-tägig	BoSe
Kolloquium in Landschaftsbau für Diplomanden und Doktoranden	Skirde	Mi	14-16	Lbau
Landeskultur II (Meßverfahren, Bewässerung; früher: Meliorationswesen I)	Frede	Di	10-12	gHZe
Landeskultur II (Moor, Unterbodenmelioration, Dränung; früher: Meliorationswesen II)	N.N.	Di	8-10	gHZe
Landeskultur IV (Landeskulturelle Maßnahmen in ihren Auswirkungen auf Ökosysteme - Schutzmaßnahmen)	Frede	Mo	10-12 s.Aushang	kHZe
Populationsbiologische Modelle I - Zeitlicher Verlauf	Hau	Do	8- 9	BiSe
Kolloquium Landeskultur für Fortgeschrittene	Frede/ Gäth/Bach	n.Vereinb.		s.Aush.
Landentwicklung und Landschaftsschutz (dazu: Einführung ins Verwaltungsrecht)	Ehlers	Do	14-17 s.Aushang	kHZe
Seminar in Landeskultur	Frede/Gäth/ Bach/ N.N./ Mollenhauer	Mo	16-18 14-tägig	kHZe
Wasserrecht, Wasserverbandswesen	Mollenhauer	Mo	10-12 s.Aushang	kHZe
Mikrobiologie und Biochemie von Böden (für Stud. d. Agrarwiss. aller Fachrichtungen und Biologen)	Ottow	Fr	10-12	gHZe
Seminar zur Boden- und Abwasser-mikrobiologie	Ottow/Benckiser/ Lorch	s. Aush.		
Mikrobiologisches Praktikum II für Stud. der Agrarwiss. aller Fachrichtungen und Biologen	Ottow/N.N./ Benckiser/Lorch	Mo	16-18 Di 14-16 Mi 15-17 Fr 14-16	MiKu
Methoden empirischer Sozialforschung Ökosystemmodelle	Boland	Mi	8-10	SiZe
Allgemeine Soziologie II (Sozialer Wandel und Innovation)	Bauer	s. Aushang		
Vegetationskunde (ein Parallelkurs)	Bodenstedt	Mi	10-12	ASSe
Statistische Auswertung wiss. Arbeiten (Einzel- und Gruppenberatung)	Opitz von Boberfeld	Mi	14-15	VFG1
	Hau/Köhler u. Mitarbeiter	n.Vereinbarung		BiSe
Exkursionen				
Große Exkursion der Fachrichtung	Die Hochschullehrer der FR	n.Vereinbarung		
Grünlandexkursion Hess. Lehr- und Versuchsanstalt für Grünlandwirtschaft u. Futterbau, Eichhof, Rhön	Opitz von Boberfeld/ Daniel/ Iselstein		17.05.93 oder 24.05.93	
Bodenkundliche Exkursion für Fortgeschrittene (Beginn: 08.05.93)	Harräch/N.N.	Sa.	(n.Ankündigung)	
Bodenkundliche Exkursion zur Bodenerhaltung	Breburda	n.Vereinbarung		
Exkursion in Landschaftsentwicklung	Skirde	n.Vereinbarung		
Exkursionen zu landeskulturellen und wasserwirtschaftl. Problemen der Umweltsicherung	Frede/Gäth/ Bach/ N.N./ Mollenhauer	n.Vereinbarung		
Exkursionen zur Gewässermikrobiologie und Abwasserreinigung	Ottow/Benckiser/ Lorch	n.Vereinbarung		

VERANSTALTUNGEN FÜR HÖRER ALLER AGRARWISSENSCHAFTLICHEN FACHRICHTUNGEN

Seminar: Umstellungsprobleme der Landwirtschaft	Breburda/ Kellner/ Jaehne/Schinke	Di	18-20	P315
---	---	----	-------	------

5 AUFBAUSTUDIENGÄNGE5.1 Phytopathologie

Ökologisches Seminar mit Exkursionen	Schmutterer/ Basedow	Mo	15-18 14-tägig	s.Aush.
Schädlinge tropischer Kulturpflanzen	Schmutterer	Mo	10-12	Se1H
Pflanzenvirologie	Eppler	Fr	11-13	
Vorratsschutz gegen tierische Schädlinge	Stein	Do	12-13	VFPy
Ausgewählte Kapitel der Phytonematologie	Röbner	n.Vereinh.		
Seminar Phytomedizin in den Tropen und Subtropen	Schlösser/ Schmutterer	Mi	8-10	PbPr
Seminar spezielle Probleme des Vorratsschutzes	Stein	Fr	10-12	Se1H
Großpraktikum Pflanzenvirologie	Eppler	n.Vereinh.		
Mykologie und Bakteriologie	Schlösser		Blockveranstaltung n.Vereinbarung	

5.2 Weinbau und Oenologie

P	Marketing in der Agrar- und Ernährungswirtschaft I	Wagner	Mo	10-12	S1Ze
P	Märkte pflanzlicher Erzeugnisse in der EG	Wöhlken	Di	8-10	KHZe
P	Marketing in der Agrar- und nahrungswirtschaft II	Wagner/Immel	Di	16-18	S1Ze
P	Seminar Marktlehre	Wöhlken	Do	10-12	KHZe
P	Ökonometrie I	Frohn	Fr	10-12	KHZe
P	Demoskopische Methoden der Marktforschung	Wöhlken	Fr	8-10	KHZe
P	Ernährungs- und Ertragsphysiologie der Kulturpflanze	Mengel	Mo	8-10	PeSe
P	Einführung in Lebensmittelchemie und Lebensmittelrecht	Bitsch/ Muskat	Fr	8-9	BioH
P	Praktikum der Lebensmittelchemie	Bitsch/ Muskat	Block 6x9st s.Aushang		NP
P	Mikrobiologisches Praktikum für Oenologen	Ahrens	Mo	16-18 s. Aush.	MiKu
WP	Ziele und Mittel der Agrar- und Ernährungspolitik	Herrmann	Mo	8-10	KHZe
WP	Unternehmensformen	Seuster/Weisel	Di	8-10	S1Ze
WP	Unternehmensrechnung II (Kostenr.)	Zilahi-Szabó	Di	16-18	gHDi
WP	Seminar Agrar- und Ernährungspolitik	Herrmann	Mi	8-10	KHZe
WP	Betriebswirtschaftliche Steuerlehre	Zilahi-Szabó	Mi	16-18	gHDi
WP	Seminar Obst-, Wein- und Gemüsebau	Friedt/ Schlösser	Do	11-13 14-tägig	BiSe
WP	Übungen Obst-, Wein- und Gemüsebau	Franken- Bembek	Do	11-13	KHZe
WP	Einführung in die Agrarpolitik	Herrmann	Do	14-16	gHZe
WP	Unternehmensorganisation	Seuster	Do	14-16	S1Ze
WP	Obstbau II (Steinobst, Beerenobst)	Franken- Bembek	Fr	8-10	KHZe

6 LEHRANGEBOTE FÜR ANDERE STUDIENGÄNGE6.1 Studiengang Haushalts- und Ernährungswissenschaften

P	Einführung in die Statistik für Agrar-, Haushalts- und Ernährungswissenschaftler	Hau	Fr	10-12	gCHH
P	Übungen dazu in Gruppen (6 Parallelkurse)	Hau und Mitarbeiter	Mo Do	12-13 12-13	MZVG Ch19

P	Landwirtschaftliche Produktion (Pflanzenbaulehre II)	W.Jahn	Mo	16-18	BioH
P	Landwirtschaftliche Produktion (Tierzucht und Tierhaltung) für 3. und 4. Semester	Erhardt	Di Do	9-10 14-16	gHZe BioH
P	Einführung in das soziologische Denken (für Agrar-, Haushalts- und Ernährungswissenschaftler)	Bodenstedt	Mi Do	11.45-12.30 8-9	AUB1 AUB3
WP	Qualitätserzeugung und -beurteilung pflanzlicher Nahrungsrohstoffe II	W.Jahn	Di	17-19	Se1H
WP	Seminar zur Qualitätserzeugung und -beurteilung pflanzlicher Nahrungsrohstoffe	W.Jahn/Schipper	Mo	10-12	PbPr
WP	Exkursionen zu erzeugenden und vermarktenden Betrieben	W.Jahn		n.Vereinh.	
WP	Grundlagen des Vorratsschutzes	Stein	Mo	14-16	BioH
WP	Nahrungspflanzen der Tropen und Subtropen	N.N.	Di	16-17	Se1H
WP	Seminar spezielle Probleme des Vorratsschutzes	Stein	Fr	10-12	Se1H
WP	Möglichkeiten zur Verbesserung der Ernährungssituation in Entwicklungsländern	Leitzmann/ Zerfas	Mi	8-10	s.Aush.
WP	Übungen zu Qualitätskriterien der Milch	Renner/ Renz-Schauen/ Arnold/N.N.		n.Vereinh.	TpSe
WP	Milchtechnologie einschl. 1-tägige Exkursion, 8. Semester	Renner	Do	8-10	TpHö
WP	Mikrobiologisches Praktikum II (Vorratshaltung und mikrobiologische Kontrolle)	Ahrens	Mo Di	16-18 11-13 s. Aush.	MIKu
WV	Demonstrationskurs zur Pflanzenbaulehre I und II	W.Jahn/Lühr/ Schnettler	Fr	10-12	VFPb
WV	Exkursion zur Vorlesung Grundlagen des Vorratsschutzes	Stein		n.Vereinh.	
WV	Diplomanden- und Doktoranden-Seminar	Stein		n.Vereinh.	

6.1.1 Haushaltswissenschaften

P	Einführung in die Rechtskunde	N.N.	Di	16-18	gHZe
WP	Marketing in der Agrar- und Ernährungswirtschaft I	Wagner/	Mo	10-12	S2Ze
WP	Märkte pflanzlicher Erzeugnisse in der EG	Wöhlken	Di	8-10	KHZe
WP	Land- und Agrarsoziologie	Bodenstedt	Di	12-14	ASSe
WP	Finanzierungs- und Investitionsplanung	Seuster	Di	10-12	S1Ze
WP	Marketing in der Agrar- und Ernährungswirtschaft II	Wagner/ Immel	Di	16-18	S1Ze
WP	Methodik der Beratung I	Boland	Do	10-12	AUB1
WP	Umweltsoziologie II (Umwelt als sozialer Lebensraum)	Bodenstedt	Fr	8-10	ASSe
WP	Ökonometrie I	Frohn	Fr	10-12	KHZe
WP	Demoskopische Methoden der Marktforschung	Wöhlken	Fr	8-10	KHZe
WP	Wirtschaftssoziologie	N.N.		s.Aushang	
WP	Methodik der Beratung II	Boland		Blockseminar	s.Aush.
WV	Methoden empirischer Sozialforschung	Boland	Mi	8-10	S1Ze

6.1.2 Ernährungswissenschaften

P	Einführung in die Rechtskunde	N.N.	Di	16-18	gHZe
WP	Marketing in der Agrar- und Ernährungswirtschaft I	Wagner	Mo	10-12	S1Ze
WP	Märkte pflanzlicher Erzeugnisse in der EG	Wöhlken	Di	8-10	KHZe

WP	Methodik der Beratung I	Boland	Do	10-12	AUB1
WP	Finanzierungs- und Investitionsplanung	Seuster	Di	10-12	S1Ze
WP	Marketing in der Agrar- und Ernährungswirtschaft II	Wagner/ Immel	Di	16-18	S1Ze
WP	Seminar Marktlehre	Wöhlken	Do	10-12	kHZe
WP	Demoskopische Methoden der Marktforschung	Wöhlken	Fr	8-10	kHZe
WP	Methodik der Beratung	Boland		Blockseminar	s.Aush.
WP	Gruppenarbeit und Moderation	Boland		Blockseminar	s.Aush.

6.1.3 Ernährungsökonomie

P	Marketing in der Agrar- und Ernährungswirtschaft I	Wagner	Mo	10-12	S1Ze
P	Märkte pflanzlicher Erzeugnisse in der EG	Wöhlken	Di	8-10	kHZe
P	Finanzierungs- und Investitionsplanung	Seuster	Di	10-12	S1Ze
P	Einführung in die Rechtskunde	N.N.	Di	16-18	gHZe
P	Marketing in der Agrar- und Ernährungswirtschaft II	Wagner/ Immel	Di	16-18	S1Ze
P	Unternehmensrechnung II (Kostenrechng.)	Zilahi-Szabó	Di	16-18	gHDi
P	Einführung in die Betriebswirtschafts- und Standortlehre	Seuster	Mi	8-10	gHZe
P	Betriebswirtschaftliche Steuerlehre	Zilahi-Szabó	Mi	16-18	gHDi
P	Seminar Marktlehre	Wöhlken	Do	10-12	kHZe
P	Methoden der empirischen Sozialforschung	Boland	Mi	8-10	S1Ze
P	Demoskopische Methoden der Marktforschung	Wöhlken	Fr	8-10	kHZe
P	Marktlaufanalyse und Marktvorausschau	Wöhlken	Fr	14-16	kHZe
P	Ökonometrie I	Frohn	Fr	10-12	kHZe
WP	Ziele und Mittel der Agrar- und Ernährungspolitik	Herrmann	Mo	8-10	kHZe
WP	Informatik II (Grundlagen der Programmierung)	Zilahi-Szabó	Mo	12-14	gHDi
WP	Unternehmensformen	Seuster/Weise1	Di	8-10	S1Ze
WP	Seminar zur Agrar- und Ernährungspolitik	Herrmann	Mi	8-10	kHZe
WP	Informatik IV (Projektarbeit)	Zilahi-Szabó	Mi	12-14	PCD1
WP	Allgemeine Soziologie II (Sozialer Wandel und Innovation)	Bodenstedt	Mi	10-11.30	AUB2
WP	Gruppenarbeit und Moderation	Boland		Blockseminar	s.Aush.
WP	Träger und Willensbildung der Agrar- und Ernährungspolitik	Herrmann	Mo	14-16	Brag
WP	Methodik der Beratung I	Boland	Do	10-12	AUB1
WP	Methodik der Beratung II	Boland		Blockseminar	s.Aush.
WP	Unternehmensorganisation	Seuster	Do	14-16	S1Ze
WP	Umweltsoziologie II	Bodenstedt	Fr	8-10	ASSe
WP	Ökonomik der tierischen Produktion	Immel	Mi	11-13	gHZe
WP	Wirtschaftssoziologie	N.N.		s.Aushang	
WV	Workshop/Praktikerseminar zur Agrar-, Umwelt- und Ernährungssoziologie	Bodenstedt/ Boland	Di	16-18	ASSe

6.2 Veterinärmedizin

P	Spezielle Tierzucht f. Vet.Mediziner	Wäsmuth/Dzapo/ Herzog	Fr	11-13	R 37
---	--------------------------------------	--------------------------	----	-------	------

P	Übungen in Tierzucht f. Vet.Med.	Dzapo/Tripp/ Lewalski/ Reiner/Vogel/ Schley/Sonnen/ Hiendleder/Stephan	Di	13-16	R 21
P	Lehrgang: Landwirtschaft, Tierzucht und Tierhaltung	Dzapo/Tripp/ Lewalski/ Reiner/Lenz/ Schley/Sonnen/ Hiendleder/Stephan	ganztägig, 6 Gruppen Teilnahme n. An- meldung 4 Lehrgänge/Jahr		R 21
WV	Übungen zur vertieften Ausbildung für Doktoranden und Diplomanden	Waßmuth/Dzapo/ Beuting/Seibert	Mo	14-16	R 21
WV	Spezielle und vergleichende Erbpathologie (Genetik der embryonalen Entwicklungs- störungen, 5. u. 6. Sem.)	Herzog	Mo	16-17	R 37
WV	Ausgewählte Kapitel aus der klassischen und molekularen Zyto- genetik sowie der tierzüchterischen Gentechnologie	Herzog/ Hecht	Do	12-13	s.Aush.
WV	Klinische Genetik (Erbkrankheiten und Krankheiten genetisch bedingter Disposition)	Herzog	n. Vereinb.		R 37
WV	Seminar für Diplomanden, Doktoranden und Fortgeschrittene	Herzog/ Hecht/Volmer	Mi	14-18	R 38
WV	Erbpathologisch-teratologische Demonstration (6.-9. Sem.)	Herzog	n. Vereinb.		
WP	Pathogenetik der Kleintiere	Herzog/Hecht	Mo	11-12	R 42

6.3 Geographie

6.3.1 Nebenfach/Studienelement Bodenkunde

2. Semester

Bodenkunde II	Brebuda	Di	11-13	BioH
Einführung in die Grundlagen der Boden- nutzung (Beginn: 28.04.93)	Harrach/ Kollender-Szych	Mi	9-11	LaSe
Bodenkundliche Exkursionen für Anfänger (Beginn: 19.06.93)	Harrach	ganztägig nach Ankündigung		
Bodenkundliches Laborpraktikum I (Anmeldung im Inst. 19.04.-07.05., 3-tägige Blockveranst. ab 27.09.93, Vorbespr.: Mi.,30.06.,18.00 Uhr,BioH)	N.N./Wegener/ Tributh und Mitarbeiter	s. Aushang		BoLa

4. Semester

Regionale Bodenkunde - Tropen, Subtropen	N.N.	Mi	17-18	Brag
Bodenerosion und Bodenerhaltung	Brebuda	Mi	11-12	BioH
Standortkunde (Beginn:20.04., Aula Hauptgeb.)	Harrach	Di	12-13	gHZo
Bodenk. Übungen im Gelände (Vorbespr.: 20.04., 12.00 Uhr, Aula Hauptgeb.)	Harrach/N.N.	Di	14-18 14-tägig	

ab 4. Semester

Bodenkundliche Exkursionen für Fortge- schrittene (Beginn: 08.05.93)	Brebuda/ Harrach/N.N.	ganztägig nach Ankündigung		
---	--------------------------	-------------------------------	--	--

6./8. Semester

Bodenkartierung	Harrach	Fr	8.30-10	PeSe
Quartärgeologische Grundlagen der Bodenkartierung	Brebuda	Fr	10-11	gHZo
Bodenkundliches Laborpraktikum II (Anmeldung im Inst. 19.04.-07.05., 3-tägige Blockveranst. ab 27.09.93, Vorbespr.: Mi.,30.06.,18.00 Uhr,BioH)	N.N./Wegener/ Tributh und Mitarbeiter	s. Aushang		BoLa
Mikrobiologie und Biochemie von Böden	Ottow	Fr	10-12	gHZe
Geflügelkunde des Bodens II	N.N.	Fr	11-13 14-tägig	BoSe s.Aush.
Mikromorphologisches Praktikum	N.N.	Fr	14-17 14-tägig	s.Aush.

17

Bodenzoologischer Kurs	Rößner	Di	8-9	BoSe
Standortkundliche Übungen im Gelände (Vorbespr.: 21.04., 9.15., BoSe)	Harrach/N.N. u. Mitarbeiter		ganztägig nach Vereinbarung	
Standortgerechte Forstnutzung (Vorlesung mit Exkursionen) Beginn: 23.04.93)	Rödig	Fr	14-16	Brag

6.3.2 Nebenfach/Studienelement Landeskultur

Landeskultur II (Verfahren in der Landeskultur)	Frede	Di	10-12	gHZe
Landeskultur II (Kultur- und Ökotechnik)	N.N.	Di	8-10	gHZe
Landeskultur IV (Landeskulturelle Maßnahmen in ihren Auswirkungen auf Ökosysteme - Schutzmaßnahmen)	Frede	Mo	10-12 s.Aushang	kHZe
Wasserrecht, Wasserverbandswesen	Mollenhauer	Mo	10-12 s.Aushang	kHZe
Oberseminar in Landeskultur	Frede/Gäth/ Bach/ N.N./ Mollenhauer	Mo	16-18 14-tägig	kHZe
Landentwicklung und Landschaftsschutz (dazu: Einführung ins Verwaltungsrecht = Verwaltungs- und Umweltrecht)	Ehlers	Do	14-17 s.Aushang	kHZe
Kolloquium Landeskultur für Fortgeschrittene	Frede/ Gäth/Bach	n.Vereinb.		s.Aush.
Verwertung und Beseitigung von Abfällen II	N.N.	Do	8-9	LaSe
Seminar zur Abfallwirtschaft (Vorbespr.: 16.04.93, 9.00 Uhr)	N.N.	Do	9-11	LaSe
Technik der Abfallwirtschaft	N.N.	Mi	8-10 s.Aushang	Brag
Exkursion zur Abfallwirtschaft mit Übungen (Vorbespr.: 16.04., 9.00 Uhr, LaSe)	N.N.		n.Vereinb.	
Seminar Regional- und Projektplanung	Bauer/Autsch/ Hilmer	Mi	14-16	gHDi
Objektplanung	Winkelbrandt	Fr	14-16 n.Vereinb.	SiZe
Regionale Probleme von Landschafts- entwicklung/Landschaftsbau	Skirde		s.Aushang	

6.3.3 Nebenfach/Studienelement Agrarökonomie

Projekt- und Regionalplanung	Bauer/Fleck	Mi	13-15	gHDi
Regionalpolitik	Bauer	Mo	14-16	gHDi
Methoden der empirischen Sozialforschung	Boland	Mi	8-10	SiZe
Regionalplanung II	N.N.	Fr	10-12	gHDi
Workshop/ Praktikerseminar zur Agrar-, Umwelt- und Ernährungssoziologie	Bodenstedt/ Boland	Do	17-19	ASSe
Land- und Agrarsoziologie	Bodenstedt	Di	12-14	ASSe
Wirtschaftssoziologie	N.N.		s.Aushang	
Umweltsoziologie II (Umwelt als sozialer Lebensraum)	Bodenstedt	Fr	8-10	ASSe

6.4 Biologie

Mikrobiologie und Biochemie von Böden	Ottow	Fr	10-12	gHZe
Mikrobiologisches Praktikum II	Ottow/Benckiser/ Lorch	Di Mi Fr	14-16 15-17 14-16	MiKu
Experimentelle Phytomedizin für Biologen (Seminar/Übungen)	Basedow/Hummel/ Schmutterer		s.Aush. 14 Tage, ganztägig	

2. Semester

Bodenkunde II	Breburda	Di	11-13	BioH
Einführung in die Grundlagen der Bodenbutzung (Beginn: 28.04.93)	Harrach/ Kollender-Szych	Mi	9-11	LaSe
Standortkunde (Beginn: 20.04.93, Aula Hauptgeb.)	Harrach	Di	12-13	gHZe

Bodenkundliche Übungen im Gelände
(s. Aushang Mai 1993)

Bodenkundliche Exkursionen
(Beginn: 08.05.93)

Bodenkundliches Laborpraktikum
(Anmeldung im Inst. 19.04.-07.05.,
3-tägige Blockveranst. ab 27.09.93,
Vorbgespr.: Mi., 30.06., 18.00 Uhr, BioH)

Harrach/N.N./
u. Mitarbeiter

Breburda/
Harrach/N.N.

N.N./Wegener/
Triboth und
Mitarbeiter

Mi 14-18
14-tägig

ganztägig, s.Aushang

s. Aushang

BoLa

Informatik-Grundveranstaltungen für Hörer aller Fachbereiche - Seite 48

Fachbereich 18 — Veterinärmedizin

I. Veranstaltungsart:

P = Pflichtveranstaltungen, WV = Wahlvertiefungsveranstaltungen
 HaF = Vorlesungen für Veterinärmediziner und Hörer anderer Fachbereiche

II. Studierphase:

VS = Vorklinisches Studium, KS = Klinisches Studium

III. Veranstaltungen

IV. Name der Lehrenden

V. Veranstaltungsorte und -zeiten

- R 1 = Hörsaal des Instituts für Physik, Heinrich-Buff-Ring 14-20
- R 2 = Hörsaal des Instituts für Botanik, Senckenbergstr. 17-25
- R 3 = Botanischer Garten, Eingang Sonnenstraße und Senckenbergstr. 25
- R 4 = Großer Hörsaal des Instituts für Chemie, Leihgesterner Weg 66
- R 5 = Praktikumsräume des Instituts für Chemie, Leihgesterner Weg 66
- R 6 = Hörsaal des Instituts für Veterinär-Anatomie, Frankfurter Str. 90
- R 7 = Präpariersaal des Instituts für Veterinär-Anatomie, Frankfurter Str. 98
- R 8 = Mikroskopiersaal des Instituts für Veterinär-Anatomie, Frankfurter Str. 98
- R 9 = Hörsaal des Instituts für Veterinär-Physiologie, Frankfurter Str. 100
- R 10 = Praktikumsräume des Instituts für Veterinär-Physiologie, Frankfurter Str. 100
- R 11 = Praktikumsräume des Instituts für Biochemie und Endokrinologie, Frankfurter Str. 116
- R 12 = Ernst-Leitz-Hörsaal, Institut für Human-Biochemie, Friedrichstr. 24
- R 13 = Räume der AG Biomathematik und Datenverarbeitung, Frankfurter Str. 95
- R 14 = Hörsaal des Instituts für Veterinär-Pathologie, Frankfurter Str. 96
- R 15 = Sektionsräume des Instituts für Veterinär-Pathologie, Frankfurter Str. 96
- R 16 = Hörsaal des Instituts für Tierärztliche Nahrungsmittelkunde, Frankfurter Str. 92
- R 17 = Praktikumsräume des Instituts für Tierärztliche Nahrungsmittelkunde, Frankfurter Str. 92
- R 18 = Schlacht- und Viehhof Gießen, Rodheimer Str. 39
- R 19 = Laborräume der Professur für Hygiene und Technologie der Milch, Frankfurter Str. 94
- R 21 = Lehr- und Versuchstation Oberer Hardthof
- R 22 = Mikrobiologischer Hörsaal, Frankfurter Str. 85
- R 23 = Mikrobiologischer Hörsaal, Frankfurter Str. 85
- R 24 = Laborräume des Inst.f.Hygiene u.Infektionskrankheiten d.Tiere, Frankfurter Str. 89
- R 25 = Seminar- und Laborräume des Instituts für Virologie, Frankfurter Str. 107
- R 26 = Seminar- und Laborräume der Professur für Bakteriologie und Immunologie, Frankfurter Str. 107
- R 27 = Sektions- und Laborräume der Professur für Geflügelkrankheiten, Frankfurter Str. 85
- R 28 = Hörsaal des Instituts für Parasitologie, Rudolf-Buchheim-Str. 2
- R 29 = Praktikumsräume des Instituts für Parasitologie, Rudolf-Buchheim-Str. 2
- R 30 = Laborräume des Instituts für Pharmakologie und Toxikologie, Frankfurter Str. 107
- R 31 = Praktikumsräume der Medizinischen Veterinärklinik, Frankfurter Str. 110
- R 32 = Seminarraum der Chirurgischen Veterinärklinik, Frankfurter Str. 108
- R 33 = Kliniks- und Operationsräume der Chirurgischen Veterinärklinik, Frankfurter Str. 108
- R 34 = Hörsaal der Chirurgischen und Medizinischen Veterinärklinik, Frankfurter Str. 124
- R 35 = Kleiner Hörsaal der Medizinischen Veterinärklinik, Frankfurter Str. 110
- R 36 = Kliniks- und Operationsräume der Ambulatorischen und Geburtsh.Vet.Klinik, Frankfurter Str. 106
- R 37 = Hörsaal der Ambulatorischen und Geburtsh.Vet.Klinik, Frankfurter Str. 106
- R 38 = Seminar- und Laborräume des Fachgebietes Vet.med.Genetik und Zytogenetik, Hofmannstr. 10
- R 39 = Seminarraum des Instituts für Hygiene und Infektionskrankheiten der Tiere, Frankfurter Str. 89

Naturwissenschaftliche Fächer

P	VS	Physik: Experimentalphysik (s.FB 13)	Scharmann Schartner	Mo 10-12, Di 10-11 3 st., R 1	20.4.
P	VS	Botanik: Einführung in die Systematik der einheimischen Blütenpflanzen unter besonderer Berücksichtigung der Gift- und Arzneipflanzen	Ringe,Schnetter	Mo 16-18.15 Di 15.15-17.15 Einf.a.alle Gruppen 19.4., R 2, 16.15	19.4.
WV	VS	Führungen im Botanischen Garten	Goßtsberger Schultka	nach bes.Ankündigung	
P	VS	Genetik: Grundriß der Vererbungslehre	Renkawitz	Mo,Di 13 h c.t.-14.15	19.4.
P	VS	Chemisches Praktikum für Veterinärmediziner, Anorganischer Teil	Beck, Wisser	halbsemestrig 6 Stunden, R 4	19.4.

		inklusive: a) Kolloquium in kleinen Gruppen b) Seminar zum Anorganischen Teil c) Rechenübungen	Wisser	Mi 14 h c.t.	21.4.
P	KS	Chemisches Praktikum für Veterinärmediziner, Organischer Teil	Ipaktschi, Jakob Lang, Maier Schick, Troß N.N.	Mo, Di, Do 4 st., R 4 halbsamstägig nach bes. Ankündigung	19.4.
		inklusive: Seminar zum Organischen Teil	N.N.	Mi 15-17, 2 st., HEG 01	
P		Einführung in die Organische Chemie	Ipaktschi	Mo, Di, Do, Fr 9-10, R 4	19.4.

Veterinär-Anatomie, -Histologie und -Embryologie

P	VS	Vergleichende Anatomie des Kreislaufsystems, Atmungsapparates, Nervensystems und der Sinnesorgane (2.Sem.) a) Systematische und topographische Anatomie (Vorlesung und Übung) b) Mikroskopische Organlehre (Vorlesung und Übung)	Goller, Leiser Schnorr, Hummel Wille, Thomé Kressin, Koob Ruhrig, N.N.	a) Di, Mi 8-9, Mi 9-12 Do 10-13 (gruppenweise, 6,5 st., R 6,7 b) Di 11-12, Mi 9-12 (gruppenweise) 2,5 st., R 6,3	20.4. 20.4.
P	VS	Embryologie (2.Sem.)	Leiser	Fr 10-11, 1 st., R 6	23.4.
WV	VS	Histologisch-embryologisches Seminar (2.Sem.)	Leiser	Fr 11-12, 1 st., R 6	23.4.
P	VS	Angewandte Anatomie (4.Sem.)	Goller, Leiser	Mo 11-12, 1 st., R 6	19.4.
WV	VS	Kolloquium der Histologie und Embryologie (4.Sem.)	Schnorr	Do 13.30-15, 2 st., R 6	22.4.
P	HaF	Anatomie der Haustiere und des Menschen für Studierende der Haushalts- und Ernährungswissenschaften	Thomé, Langer	Fr 14-16 bzw. Mo 18-20 2 st., R 6	23.4.

Veterinär-Physiologie

P	VS	Physiologie der Haustiere (4.Sem.)	Broves, N.N.	Di, Mi 10-12, 4st., R 9	20.4.
P	VS	Verdauungsphysiologie der Haustiere	Rufeger	Mo 9-11, 2 st., R 9	26.4.
P	VS	Physiologisches Praktikum in 4 Abteilungen zu 5 Gruppen (4 Sem.) Vorbesprechung und Gruppeneinteilung: Donnerstag, 22.4., 11-12 Uhr	Broves, Rufeger N.N. und Mitarbeiter	Mo oder Di oder Mi oder Fr 9-12, 5 st. R 9/10 u.a.	26.4.
WV	VS	Physiologisches Seminar (fakultativ)	Broves, Rufeger und Mitarbeiter	Do 11-12, 2 st., R 9 nach bes. Ankündigung	

Biomathematik

P	VS	Biomathematik (2.Sem.)	Failing	Do, Fr 8-9, 2 st., R 9	22.4.
WV	VS	Übungen zur Biomathematik (2.Sem.)	Failing	Mi 12-13, 1 st., R 9	21.4.

Tierernährung

P	KS	Tierernährungs- und Futtermittellehre für Veterinärmediziner (Vorlesung II)	Pallauf	Mi 14-16, 2 st. Gr. HS Zeughaus	21.4.
P	KS	Tierernährungs- und Futtermittellehre für Veterinärmediziner (Übung II) Eintragung in Teilnehmerliste vom 12.4. bis 21.4.93 am Institut für Tierernährung Senckenbergstr. 5, Einteilung am 22.4.93 15 Uhr für alle Teilnehmer im Praktikumsgebäude, Bismarckstr. 13	Pallauf, Weigand Laubach, Most Pippig, Thölen Thiel, Walz	Do 15-18, 18-21, 3 st.	22.4.

Biochemie und Endokrinologie

P	VS	Biochemie II (3.u.4.Sem.)	Schoner, Eigenbrodt Scholtissek	Mo 8-9, Di, Mi, Do 9-10	19.4.
P	VS	Theoretische Grundlagen des Biochemischen Praktikums (oblig. für Praktikums-tTeilnehmer)	Schoner und Mitarbeiter	Do 10-11, 1 st., R 9	22.4.



P	KS	Biochemisches Praktikum (3.u.4.Sem.) Vorbesprechung: Do 22.4., 10-11, R 9	Schoner Eigenbrodt,Pauls Scheiner-Bobis Antolovic, Sich Mazurek,Thönges N.N.	Mo,Di,Mi,Do 14-18 Di,Mi,Do,Fr 8-9 Do oder Fr 14-15 5 st., s.Aushang R 9 + 11 u.a.	
WV	VS	Regulation des Stoffwechsels (ab 3.Sem.)	Eigenbrodt	Mo 12-13, 1 st., R 9	25.4.
WV		Biochemie von Membran-Prozessen Seminar mit begrenzter Teilnehmerzahl zur Einführung in das Praktikum Biochemie von Transport-Prozessen für Studenten der Naturwissenschaften im WS 1993/94	Schoner, Scheiner-Mo Bobis	18-20, 2 st., R 9	25.4.
HaF		Kolloquium über neue Methoden und Ergebnisse in der Biochemie	Gundlach Habermann, Katz Petzinger Scholtissek Schoner, Stirm	Fr 16-18, 14tägig, R 12 nach bes.Ankündigung	
<u>Angewandte Biochemie und Klinische Laboratoriumsdiagnostik</u>					
WV	VS	Endokrinologie (4.Sem.)	Sernetz,Schoner	Fr 8-9, 1 st., R 6	23.4.
WV	KS	Einführung in die Pharmakokinetik (6.Sem.)	Sernetz	nach Vereinbarung Vorbesprechung: Fr 14, R 9	23.4.
WV	KS	Spezielle Methoden der Lichtmikroskopie (Hellfeld-, Dunkelfeld-, Phasenkontrast- Interferenz-, Fluoreszenz- und Polarisati- onsmikroskopie) Vorlesung u.Übungen	Sernetz	begr.Teilnehmerzahl Kurs A: Mo 16-21 Kurs B: Di 16-21 3 st., R 9	19.4. VB 17
WV	HaF	Biotechnologisches Seminar: Bioreaktoren, Fraktale Strukturen	Sernetz	Fr 14-16, 2 st., R 9	23.4.
P	HaF	Grundlagen der vergleichenden Physiologie für Studierende der Ernährungs- und Haushaltswissenschaften und Agrarwissen- schaften	Sernetz	Mi 9-11, 2 st., gChH	21.4.

Veterinär-Pathologie

P	KS	Allgemeine Pathologie Teil II	Weiss	Di, Mi 8-9, 2 st. R 14	20.4.
P	KS	Übungen zur Allgemeinen Pathologie Teil II (5.u.6.Sem.)	Reinacher, Frese Käufer-Weiss Frank,Burkhardt Baumgärtner,Geiß Biesenbach	Di 3-10, 2 st., R 15 nach Aufruf	20.4.
P	KS	Spezielle Pathologische Anatomie Teil II (7.u.8.Sem.)	Weiss, Frese Käufer-Weiss Burkhardt Reinacher	Di 16-17, Fr 11-12 2 st., R 14	20.4.
P	KS	Pathologisch-anatomische Vorweisungen (8.u.9.Sem.)	Weiss, Frese Käufer-Weiss	Mi 14-16, 2 st., R 15	21.4.
P	KS	Obduktionsübungen (7.u.8.Sem.)	Weiss, Frese Käufer-Weiss Frank,Burkhardt Baumgärtner,Geiß Biesenbach	Mo-Fr 10-12, R 15 nach Anfall	19.4.
P	KS	Ausgewählte Kapitel aus der Toxikologie	Kast	Zeit n.Vereinbarung	

Tierärztliche Nahrungsmittelkunde

P	KS	Vorlesung "Fleischhygiene" (8.Sem.)	Hadlok	Mo,Di 14-16, 4 st. R 16	19.4.
P	KS	Übungen "Fleischhygiene" (8.Sem.)	Hadlok, Hempen Kirchner, Lücker Zimmermann	Mo,Di 14-16, 4 st.. R 18	19.4.
P	KS	Vorlesung "Lebensmittelhygiene" (8.Sem.)	Hadlok	Do 9-9, 11-12, Fr 12-13, 3 st., R 16	22.4. 23.4.
P	KS	Vorlesung "Lebensmittelmikrobiologie"	Hadlok	Mi 11-12, 1 st., R 16	21.4.
P	KS	Vorlesung "Lebensmittellehre; vom Tier stammende Nahrungsmittel II" (für Studierende der Ernährungs- und Haus- haltswissenschaften - 6.Sem.)	Lücker, Hadlok	Mi 14-16, 2 st., R 16	21.4.

Hygiene und Technologie der Milch

P	KS	Milchkunde, Teil II (8.u.9.Sem.)	Kielwein	Mi 16-17, 1 st., R 16	21.4.
P	KS	Milchkunde für die Studienrichtung Haushalts- und Ernährungswissenschaften, Teil II (6.u.7.Sem.)	Kielwein	Mi 12-13, 1 st., R 16	21.4.
P	KS	Milchuntersuchungskurs (8.u.9.Sem.)	Kielwein Schlenstedt N.N.	Fr 9-10 (I), 1 st. Fr 11-12 (II), 1 st. R 17	23.4.
WV	KS	Kolloquium für Doktoranden und Diplomanden	Kielwein und Mitarbeiter	Mo 10-12, 1 st., R 19	19.4.

Tierzucht und Haustiergenetik

P	KS	Spezielle Tierzucht für Veterinär- mediziner	Waßmuth, Dzapo Herzog	Fr 11-13, 2 st., R 37	23.4.
P	KS	Übungen in Tierzucht für Veterinär- mediziner	Dzapo, Lenz Hiendleder, Reiner Schley, Sonnen Tripp, Stephan Lewalski, Seibert	Di 13-16, 2 st., R 21	20.4.
P	KS	Lehrgang: Landwirtschaft, Tierzucht und Tierhaltung für Veterinärmediziner	Dzapo, Tripp Lewalski, Reiner Hiendleder Schley, Sonnen Lenz, Stephan Seibert	nach bes. Ankündigung ganztägig, 6 Gruppen Teilnahme n. Anmeldung 4 Lehrgänge/Jahr	
WV	KS	Übungen zur vertieften Ausbildung für Doktoranden und Diplomanden	Waßmuth, Dzapo Beuing, Seibert	Mo 14-16, 2 st., R 21	19.4.
P	KS	Spezielle und vergleichende Erbpathologie (Genetik der embryonalen Entwicklungs- störungen, 5.u.6.Sem.)	Herzog	Mo 16-17, 1 st., R 37	19.4.
WV	KS	Ausgewählte Kapitel aus der Zytogenetik II: Zytogenetische Methoden (6.-9.Sem.)	Herzog, Hecht	Zeit n. Vereinbarung	
WV	KS	Klinische Genetik (Erbkrankheiten und Krankheiten genetisch bedingter Disposition)	Herzog	Zeit n. Vereinbarung 1 st., R 37	
WV	KS	Erbpathologisch-teratologische Demonstrationen (6.-9.Sem.)	Herzog	Zeit n. Vereinbarung	
P	KS	Pathogenetik der Kleintiere	Herzog	Di 12-13, 1 st., R 42	20.4.
WV	KS	Seminar für Doktoranden u. Diplomanden	Herzog, Hecht Vollmer	Mi 14-16, 4 st., R 36	21.4.

Hygiene und Infektionskrankheiten der Tiere

P	KS	Tierhygiene (7.u.8.Sem.)	Baljer, Manz Herbst	Do 16-18, 2 st., R 22	22.4.
WV	KS	Seminar über spezielle Tierseuchen- probleme (für Fortgeschrittene)	Baljer, Krauss Weiß, Herbst	Mo 15-17, 2 st., R 39	19.4.
WV	KS	Praktische Übungen in der mikrobiolo- gischen Diagnostik (9.Sem.und Fortgeschrittene)	Weiß, Krauss	Zeit n.Vereinbarung	
WV	KS/ HaF	Zoonosen (für Fortgeschrittene)	Krauss	Zeit n.Vereinbarung 1 st., R 22	
WV	KS	Schutzimpfungen bei Haustieren Teil I	Danner	Zeit n.Vereinbarung 2 st., R 22	
WV	KS	Ausgewählte Kapitel des öffentlichen Veterinärwesens	Rojahn	Zeit n.Vereinbarung 1 st., R 22	
WV	KS	Demonstrationen und Übungen in Teichwirtschaften	Manz, Nilz	Zeit n.Vereinbarung	
WV	KS	Moderne Diagnoseverfahren in der Tierseuchenbekämpfung	Schmeer	Zeit n.Vereinbarung 2 st., R 22	

Virologie

WV	KS	Spezielle Mikrobiologie (Teil II Virologie)	Becht, H.Müller Rott, Stitz	Mo,Di 11-12, Fr 9-10 3 st., R 22	19.4.
WV	HaF	Einführung in die molekulare Genetik der Viren	Scholtissek	Zeit n.Vereinbarung 1 st., R 14	
WV	HaF	Molekularbiologisch-virologisches Praktikum für Biologen	Scholtissek Stitz	Teilnehmerzahl begrenzt 14 Tage (ganztags) Inst.f.Virologie	
WV	HaF	Molekularbiologisches Kolloquium	HSL SFB 2/2	nach bes.Ankündigung R 22	
WV	HaF	Einführung in die Zellbiologie	Wengler	Zeit n.Vereinbarung 2 st., R 14	
WV	KS	Virologische Arbeitsmethoden	H. Müller	Zeit n.Vereinbarung 2 st., R 14	
WV	HaF	Immunpathologische Prozesse bei Virus- infektionen	Stitz	Zeit n.Vereinbarung 2 st., R 14	
WV	HaF	Zelluläre und virale Oncogene	Tamura-Niemann	Zeit n.Vereinbarung 1 st., R 14	

Bakteriologie und Immunologie

WV	HaF	Seminar für Fortgeschrittene in der bakteriologisch-immunologischen Forschung	Blöbel, Brückler Lämmier,Kitzrow Seeger	Mo 12-13, 1 st., R 26	19.4.
----	-----	---	---	-----------------------	-------

Geflügelkrankheiten und Hygiene der Geflügelhaltung

P	KS	Hygiene der Geflügelhaltung (8.u.9.Sem.)	Kaleta	Fr 8-9, 1 st., R 22	23.4.
P	KS	Ambulatorische Klinik für Geflügel- krankheiten (8.u.9.Sem.)	Redmann, Kaleta	Gruppen n.Ankündigung halb-u.ganztags, R 27	
P	KS	Praktikum in der Diagnostik der Geflügelkrankheiten (nur 9.Sem.)	Kaleta, Redmann Krautwald,Balks Blahak, Kostka	Mi 16-18, 2 st., R 27 in Gruppen n.Ankündigung	
WV	KS	Kolloquium über Geflügelkrankheiten und Hygiene der Geflügelhaltung	Kaleta, Redmann Balks, Blahak Kostka	Zeit n.Vereinbarung R 22	
WV	KS	Ausgewählte Kapitel der Anatomie, Physiologie und Haltung von Wild-, Zoo- und Ziervögel (8.u.9.Sem.)	Kaleta,Krautwald Balks, Blahak Kostka	Zeit n.Vereinbarung R 22	
WV	KS	Sektionsübungen (8.u.9.Sem.)	Kaleta,Krautwald Balks, Blahak Kostka	täglich 12 Uhr, R 27	

WV	KS	Übungen im Laboratorium (8.u.9.Sem.)	Kaleta, Krautwald Balks, Blahak Kostka	Zeit n.Vereinbarung	
<u>Parasitologie</u>					
P	KS	Parasitologie I (6.u.7.Sem.) a) Protozoen und Protozoosen b) Vet.med.Arachno-Entomologie	Bürger, Zahner Bürger, Zahner	Mo, Di 12-13 2 st., R 28	19.4.
P	KS	Parasitologische Übungen (7.u.8.Sem.)	Bürger, Zahner Conraths, Bauer Barbisch, Gahr Heise, Homrig- hausen, Schützle Whang	Fr 14-19, 2 st., R 29	23.4.
WV	KS	Parasitologisches Seminar	Bürger, Zahner Bauer, Conraths	Zeit n.Vereinbarung Vorbesprechung: 20.4. 13 Uhr	
WV	KS	Parasitologische Exkursion	Bürger, Bauer Zahner	Zeit n.Vereinbarung	
WV	KS	Wirksamkeit, Wirkungsmechanismus und Pharmakokinetik von Anthelminthika (ab 8.Sem.)	Bauer	Zeit n.Vereinbarung	
<u>Pharmakologie und Toxikologie</u>					
P	KS	Pharmakologie und Toxikologie I	Petzinger	Mo 17-18, Di 15-18 Mi 17-18, 4 st., R 6	19.4.
WV	KS	Klausurarbeiten zur Hauptvorlesung (freiwillige Leistungskontrolle)	Honscha Blumrich	Zeit n.Vereinbarung 1 st., R 6	
WV	KS	Kolloquium über neue Methoden und Ergebnisse der Pharmakologie	HSL des Institutes	Zeit n.Vereinbarung 2 st., R 12	
P	KS	Übungen im Rezeptieren und Anfertigen von Arzneien (7.u.8.Sem.) Vorbesprechung: Dienstag, 20.4.93, 13.15 R 9	Lutz, Ziegler	Do, Fr 14 st.-16 st. 3 st., R 16, R 23	22.4.
WV	KS	Aktuelle Probleme der speziellen Pharmakologie	Ziegler	Zeit n.Vereinbarung	
WV	HaF	Seminar für Doktoranden	Lutz, Ziegler Petzinger	12-13, 14tägig	22.4.
<u>Chirurgische Veterinärklinik</u>					
P	KS	Spezielle Chirurgie (6.Sem.)	Schimke, N.N.	Mo, Mi, Do 11-12 3 st., R 34	19.4.
P	KS	Klinische Ausbildung (Verbundklinik)	Schimke, Bonath N.N. u. Mitarbeiter	Di, Mi, Do 9-11	20.4.
P	KS	Intensivklinik (6.-9.Sem.)	Schimke, Bonath N.N., Leppert Nagel, Tellhelm Gerwing, Neumann Oechtering, Alef Kramer, Reichert Weil, Hach, Tacke Schleich	Mo-Fr 9-12.30 20 st., R 23	19.4.
P	KS	OP-Kurs (8.Sem., 1. Hälfte)	Schimke, Bonath N.N., Leppert Nagel, Tellhelm Gerwing, Neumann Oechtering, Alef Kramer, Reichert Weil, Hach, Tacke Schleich	Do 14-16, 2 st. R 15/33/34	22.4.
P	KS	Huf- und Klauenkrankheiten (6.Sem.)	N.N., N.N.	Do 17-18, 1 st., R 34	22.4.

WP	KS	Allgemeine Anästhesiologie (5.Sem.)	Schimke Oechtering, Alef	Mi 16-17	21.4.
P	KS	Klinische Radiologie (8.Sem.)	TellheIm, N.N.	Mo 16-17 1 st., R 34	19.4.
P	KS	Praktikum gemäß §§ 49, 50 TAppO	Schimke, Bonath N.N., Leppert Nagel, TellheIm Gerwing, Neumann Oechtering, Alef Kramer, Reichert Weil, Hach, Tacke Schleich	Mo-Fr 7.30-17	19.4.
WV	KS	Seminar Anästhesiologie und operative Intensivmedizin (klin.Sem.)	Oechtering, Alef	Di 7-8	20.4.
WV	KS	Experimentell-Chirurgisches und Versuchstierkundliches Seminar	Bonath, Hartig Hach	nach bes. Ankündigung	
WV	KS	Seminar Ultraschall-Diagnostik	Gerwing, Kramer	Di 17-18, 2 st., R 34	20.4.

Medizinische und Gerichtliche Veterinärklinik
Medizinische und Gerichtliche Veterinärklinik I
(Innere Krankheiten der Kleintiere, Pferde und Schweine)

P	KS	Klinische Ausbildung (6.-9.Sem.) (Verbundklinik)	Grünbaum Hertrampf, Mayer Sasse, Neu, Scholl Moritz, Spillmann Scheuermann	Mo 9-11, 8 st., R 34/35 nach Gruppen	19.4.
P	KS	Intensivklinik	Grünbaum Hertrampf, Mayer Sasse, Neu, Scholl Moritz, N.N.	Mo-Fr 7.30-12, 4 st. Stallungen	19.4.
P	KS	Spezielle Pathologie und Therapie	Grünbaum, Mayer Neu, Sasse Moritz	Mi, Do 12-13 2 st., R 34	21.4.
P	KS	Allgemeine Innere Medizin (5.u.6.Sem.)	Grünbaum, Mayer Neu, Sasse, Moritz	Do 8-9, 1 st., R 34	22.4.
P	KS	Laboratoriumsdiagnostik (5.u.6.Sem.)	Neu	Fr 14-16, 2 st., R 34	23.4.
P	KS	Praktika gemäß §§ 49, 50 TAppO	Grünbaum Hertrampf, Mayer Sasse, Scholl Moritz, N.N.	ganzwöchig	
WV	KS	Klinisches Ergänzungspraktikum	Grünbaum, Mayer Sasse, Moritz Neu, N.N.	Zeit n. Vereinbarung	
P	KS	Schweinekrankheiten (6.u.7.Sem.)	Scholl, Hertrampf	Fr 10-11, 1 st., R 34	23.4.
WV	KS	Bestandsprobleme und Präventivmedizin	Scholl, Hertrampf	Mi 16-18	21.4.
P	KS	Pferdekrankheiten (8.Sem.)	Sasse, Mayer N.N.	Fr 9-10, 1 st., R 35	23.4.

Medizinische und gerichtliche Veterinärklinik II
(Innere Krankheiten der Wiederkäuer)

P	KS	Innere Krankheiten der Wiederkäuer (6.u.7.Sem.)	Gründer	Mo 8-9, Fr 9-10 2 st., R 35	23.4.
P	KS	Klinische Ausbildung Verbundklinik (6.-9.Sem.)	Gründer	Mo 9-11, Di-Do 9-11 in Gruppen im Wechsel mit Innere I, 2 st. R 34+35	19.4.
P	KS	Intensivklinik (gruppenweise)	Gründer, Kümper Bückner, Geis- hauser	Mo-Fr 9-12, 15 st. Rinderstallungen	19.4.

WV	KS	Diagnostisch-therapeutische Übungen am Rind (9.Sem.)	Gründer, Kümper Bückner, Geis- hauser	Zeit n.Vereinbarung 2 st., R 35 und Stallungen	
P	KS	Praktika gemäß §§ 49, 50 TAppO	Gründer, Kümper Bückner, Geis- hauser	Mo-Sa 7.30-17 ganztags	19.4.
WV	KS	Praktische Übungen: Rindergesundheitsdienst	Gründer, Kümper	Zeit n.Vereinbarung	
<u>Physiologie und Pathologie der Fortpflanzung</u>					
P	KS	Klinische Ausbildung	Bostedt, Sobiraj Herfen, Hospes	Di, Mi, Do 9-11 2 st., R 36	20.4.
P	KS	Intensivklinik (gruppenweise)	Bostedt, Sobiraj Blendinger, Eimer Herfen, Hospes Schulz, Weiss	Mo-Fr 7.30-12 4 st., R 37	19.4.
P	KS	Physiologie und Pathologie der Fortpflanzung III (8.Sem.)	Bostedt	Mo, Di 8-9 2 st., R 37	19.4.
P	KS	Physiologie und Pathologie der Fortpflanzung beim männlichen Haustier (8.Sem.)	B. Hoffmann	Mi 8-9, 1 st., R 37	21.4.
P	KS	Übungen in der Haustierbesamung	B. Hoffmann Menzel, Wollgarten	Mo-Do 12-13 1 st., R 36	19.4.
P	KS	Übungen in der Gynäkologie (8.Sem.)	Sobiraj Blendinger, Eimer Herfen, Hospes Schüler, Schulz	Mo-Do 12-13 1 st., R 37	19.4.
<u>zusätzlich:</u>					
		Übungen in der Sterilitäts- und Graviditätsuntersuchung beim Rind (8.Sem.)	Bostedt, Hoffmann Blendinger, Eimer Hartung, Herfen Hospes, Riesenbeck Schüler, Schulz, Weiss	Mo 17-18, 1 st., R 18	19.4.
P	KS	Ambulatorik	Bostedt, Menzel Wollgarten	Zeit n.Vereinbarung	19.4.
P	KS	Praktika gemäß §§ 49, 50 TAppO	Bostedt B. Hoffmann Blendinger, Eimer Herfen, Hospes Menzel, Schüler Schulz, Sobiraj Weiss, Wollgarten	ganztägig	
P	KS	Physiologie und Pathologie der Fortpflanzung II (6.Sem.)	B. Hoffmann	Fr 8-9, 1 st., R 37	23.4.
P		Neugeborenen-Erkrankungen mit Patientendemonstrationen (6.Sem.)	Bostedt, Sobiraj	Di 18-19.30, 1,5 st.	19.4.
WV		Seminar: Spezielle Themen aus der Physiologie und Pathologie der Fortpflanzung	Bostedt B. Hoffmann	Do 16-18, 2 st.	
WV		Praktische Übungen in zuchthygienischer Betriebsberatung (fallweise)	Bostedt B. Hoffmann	Zeit n.Vereinbarung	
WV	KS	Übungen in der Samenübertragung am Rind (gruppenweise)	B. Hoffmann Menzel, Schüler Wollgarten	Zeit n.Vereinbarung	

Für Studierende der Agrarwissenschaften

WP	Spezielle Zuchthygiene	B. Hoffmann	Mo 9-10, 1 st., R 37	19.4.
WP	Zuchthygiene Kleintier	B. Hoffmann	Mo 10-11, 1 st., R 37	19.4.
WP	Methoden zuchthygienischer Beratung	B. Hoffmann	Mo 12-13, 1 st. Bibliothek	19.4.

Verhaltenslehre

P	KS	Ausgewählte Kapitel aus der Veterinär-Ethologie	Brummer	nach bes. Ankündigung
---	----	---	---------	-----------------------

Staatsveterinärwesen (Praktikum)

P	KS	Praktika der angewandten Staatsveterinärmedizin (gruppenweise 8./9.Sem.)	Vockert, Marl	8-12, 4 st.
---	----	--	---------------	-------------

Versuchstierkrankheiten

P	KS	Versuchstierkrankheiten	Seiffge	Mo 14-16, 2 st., R 14
---	----	-------------------------	---------	-----------------------

Arbeitsgemeinschaft Tropische Veterinärmedizin

WV		Aufgaben und Probleme der Tropischen Veterinärmedizin	Mitglieder der Arbeitsgruppe und Gäste	Zeit n. Vereinbarung 2 st., R 14
----	--	---	--	-------------------------------------

Geschichte der Veterinärmedizin

WV	HaF	Geschichte der Haustiere. DAS PFERD	Giese	Di 12-13, 1 st., R 6	20.4.
----	-----	-------------------------------------	-------	----------------------	-------

Bienenkrankheiten

WP	KS	Bienenkrankheiten und Bienenzucht	Schley, Mitro	Zeit n. Vereinbarung 1 st.
----	----	-----------------------------------	---------------	-------------------------------

Informatik-Grundveranstaltungen für Hörer aller Fachbereiche - Seite 48

Fachbereich 19 — Ernährungs- und Haushaltswissenschaften*

*(vorl. Bezeichnung)

I. Verbindlichkeitscharakter:

P = Pflichtveranstaltung nach Studienordnung
 Pa = Parallelveranstaltung zu einer Pflichtveranstaltung
 WP = Wahlpflichtveranstaltung nach Studienordnung
 WV = Wahlvertiefungsveranstaltung
 F2 = Förderliche Veranstaltung für Humanmedizin

II. Lehrveranstaltung

III. Name des/der Lehrenden

IV. Fachbereich

V. Veranstaltungszeiten und -orte

AUB1 = Großer Hörsaal Alte Universitätsbibliothek, Bismarckstr. 37
 AUB2 = Seminarraum im Zeitschriftenlesesaal der Alten UB, Bismarckstr. 37
 AUB3 = Kleiner Hörsaal, Alte UB (Raum 002), Bismarckstr. 37
 AUB4 = Arbeitsraum Wohnökologie (Raum 001), Alte UB, Bismarckstr. 37
 AUB5 = Seminarraum II. Stock, Alte UB, Bismarckstr. 37
 Aula = Aula Hauptgebäude, Ludwigstr. 23
 ASSE = Seminarraum Institut f. Agrarsoziologie, Bismarckstr. 4
 AugH = Hörsaal der Augenklinik, Friedrichstr. 18
 BioH = Biologischer Hörsaal, Univ.-Hauptgebäude, Ludwigstr. 23
 BotH = Botanischer Hörsaal, Senckenbergstr. 17-25
 Brag = Hörsaal Braugasse 7, I. Stock
 CH03 = Raum 3, EG. Chemiegebäude, Heinrich-Buff-Ring 58
 CH05 = Raum 5, EG. Chemiegebäude, Heinrich-Buff-Ring 58
 CH19 = Raum 019, Chemiegebäude, Heinrich-Buff-Ring 58
 EIH0 = Hörsaal Eichgärtenallee 3
 gChH = Großer Chemie-Hörsaal, Heinrich-Buff-Ring 58
 gHD1 = Großer Hörsaal, Diezstr. 15
 gHZe = Großer Hörsaal, Zeughaus, Senckenbergstr. 3
 gHZo = Großer Hörsaal, Zoologie, Stephanstr. 24, I. Stock
 gPHH = Großer Physik-Hörsaal, Heinrich-Buff-Ring 16
 G0Lk = Lehrküche, Institut für Ernährungswissenschaft, Goethestr. 55
 G0Se = Seminarraum 1. Stock, Institut für Ernährungswissenschaft, Goethestr. 55
 H0TN = Hörsaal Institut für Tierärztl. Nahrungsmittelkunde, Frankfurter Str. 92
 H0VA = Hörsaal des Instituts für Veterinär-Anatomie, Frankfurter Str. 98
 HSNW = Hörsaal Nutztierwissenschaften, Ludwigstr. 21 B
 HygH = Hörsaal des Hygiene-Instituts, Friedrichstr. 16
 kBoH = Kleiner Hörsaal Botanik, Senckenbergstr. 17-25
 kHZe = Kleiner Hörsaal Zeughaus, Senckenbergstr. 3
 kHZo = Kleiner Hörsaal, Zoologie, Stephanstr. 24
 KKIH = Hörsaal der Kinderklinik, Feulgenstr. 12
 MedK = Medizinische Klinik, Klinikstr. 36
 MePo = Medizinische Poliklinik, Rodthohl
 MIKu = Mikrobiologischer Kursraum, Zeughaus, Senckenbergstr. 3, III. Stock
 MZVG = Mehrzweckverfügungsgebäude, Heinrich-Buff-Ring 38
 N0BI = Bibliothek der Nutztierökologie, Ludwigstr. 21, I. Stock
 NP = Neues Praktikumsgebäude, Bismarckstr. 18a, Hinterhaus
 ObSe = Seminarraum Institut für Obstbau, Ludwigstr. 27
 O25AI1 = Hörsaal 025, Haus A, Philosophikum II, Karl-Glöckner-Straße 21
 109AI1 = Hörsaal 109, Haus A, Philosophikum II, Karl-Glöckner-Straße 21
 PbPr = Praktikumsraum Institut für Pflanzenbau, Ludwigstr. 23, II. Stock
 PCD1 = PC-Raum, Diezstr. 15
 PeSe = Seminarraum der Pflanzenernährung, Südanlage 6
 PHIV = Physikhörsaal IV
 S1Bg = Seminarraum 1, Braugasse 7, 1. Stock
 S1D1 = Seminarraum 1, Diezstr. 15/Sitzungszimmer parterre
 S2D1 = Seminarraum 2, Diezstr. 15
 S3D1 = Seminarraum 3, Diezstr. 15
 SeiH = Seminarraum 1, Univ.-Hauptgebäude, Ludwigstr. 23, III. Stock
 SEUM = Seminarraum Untersuchungsamt Mittelhessen, Marburger Str. 54
 S1Ze = Seminarraum 1, Landwirtschaftliche Betriebslehre, Zeughaus, Senckenbergstr. 3
 S2Ze = Seminarraum 2, Landwirtschaftliche Betriebslehre, Zeughaus, Senckenbergstr. 3
 TeSe = Seminarraum Institut für Tierernährung, Braugasse 7, II. Stock
 TpSe = Seminarraum Tierproduktion, Ludwigstr. 21
 VFpB = Versuchsfeld Pflanzenbau, Weilburgergrenze 25
 VFPy = Versuchsfeld Institut für Phytopathologie, Alter Steinbacher Weg 28
 W11B = Seminarraum Schwesternwohnheim, Wilhelmstr. 18
 W120 = Hörsaal, Wilhelmstr. 20
 ZFAZ = Zentrum für Anatomie und Zytologie, Aulweg 123

P	Praktikum biochemische Methoden I	Bohring/N.N. Steffens	19 Mi	14-18	4 st.	NP
P	Pflanzenbaulehre II	Jahn	17 Mo	16-18	2 st.	BioH
P	Tierzucht und Tierhaltung	Seibert	17 Di	9-10 Do 14-16	3 st.	HSNW BioH
P	Familie und Konsum II	Evers	19 Mo	10-12	2 st.	AUB1
P	Ökonomik der Gemeinschaftsverpflegung	Bottler	19 Mi	8-10	2 st.	AUB1
P	Einführung in das soz. Denken für H u. E (Agrar)	Bodenstedt	17 Mi	11.45-12.30 Do 8-9	2 st.	AUB1 AUB3
WV	Demonstrationskurs zur Pflanzenbaulehre I und II	Jahn	17 Fr	10-12	2 st.	VFPB

HAUPTSTUDIUM Fachrichtung ERNÄHRUNGSWISSENSCHAFTEN

6.(5.) Semester

P	Ernährung des Menschen II	Kübler/Neuhäuser-Berthold	19 Di	10-12	2 st.	Both
P	Grundlagen der Ernährungsphysiologie im Kindesalter	Otten	20	Blockveranst. s. Aushang		KKIH
P	Praktikum Nahrungszubereitung I Normalkost	Schulz	19a)Mi b)Mi	10-13 14-17	3 st. 3 st.	KHZo/GöLk KHZo/GöLk
P	Praktikum Nahrungszubereitung II Krankenkost	Schulz		Blockpraktika Zeit n.Vereinb.	3 st.	KHZo/GöLk
P	Verfahren und Geräte in der Küchentechnik II	N.N.	17 Do	16-18	2 st.	Brag
P	Organisch-chemisches Praktikum für Ernährungswissenschaftler		14	Mo,Mi,Do,Fr ganzt. Vorbespr. bei Ankundigung (Anmeldg. bis Sem.beginn erforderl.; Liste im Praktikum!)		
P	Spezielle Biochemie II	Daniel	19 Mi	10-12	2 st.	Both
P	Praktikum biochemischer Methoden I	Bohring/N.N. Steffens	19 Mi	14-18	4 st.	NP
P	Praktikum biochemischer Methoden II	Höfner/Fisahne Neumann/Pauler	19 Di	14-18	4 st.	NP
P	Pflanzliche Lebensmittel II	Bitsch	19 Fr	10-12	2 st.	BioH
P	Milchkunde II	Kielwein	18 Mi	12-13	1 st.	HöTN
P	Wirtschaftslehre des Familienhaushalts II	v. Schweitzer	19 Mi	8-9 Do 9-10	2 st.	AUB3
P	Wirtschaftslehre des Großhaushalts II	Bottler	19 Fr	8-10	2 st.	AUB1
WP	Lebensmittellehre; vom Tier stammende Nahrungsmittel II	Lücker/ Hadlok	18 Mi	14-16	2 st.	HöTN
WP	Pathophysiologie	Katz/Voss	20 Do	14-16	2 st.	ZfAZ
WP	Technologie der pflanzlichen Lebensmittel	Wucherpfennig	19 Mi	14-16	2 st.	Brag
WP	Ökonomische Strategien in Entwicklungsländern	Thimm	17 Di	10-12	2 st.	S2Di
WP	Pathophysiologie der Ernährung in Entwicklungsländern	Leitzmann	19 Di	8-10	2 st.	Wi20

WP	Möglichkeiten zur Verbesserung der Ernährungssituation in Entwicklungsländern	Leitzmann/ Bellin	17/ Mi 19	8-10	2 st.	Wi20
WP	Tierernährungs- und Futtermittellehre	Pallauf	19 Mi	14-16	2 st.	gHZe
WP	Physiologie der tierischen Leistung und Qualitätsbeeinflussung der Produkte I	Pallauf	19 Di	14-16	2 st.	Brag
WP	Nährstoffe, Düngemittel, Düngung (Pflanzenernährung II)	Mengel/Stef- fens/Höfner	19 Mo Do	11-12 12-13	2 st.	BioH
WP	Grundlagen des Vorratsschutzes	N.N.	17 Mo	14-16	2 st.	BioH
WP	Qualitätserzeugung und -beurteilung pflanzlicher Nahrungsrohstoffe II	Jahn	17 Di	17-19	2 st.	Se1H
WP	Übungen zu Qualitätskriterien der Milch	Renner/Renz- Schauen/ Arnold/Pfalzer	17	Zeit n.Vereinb.	3 st.	HSNW
WP	Märkte pflanzlicher Erzeugnisse in der EG	Wöhlken	17 Di	8-10	2 st.	khZe
WP	Methodik der Beratung	Boland	17 Do	10-12	2 st.	AUB1
WP	Beratungslehre II	Leonhäuser	19 Do	10-12	2 st.	AUB2

8.(7.) Semester

P	Ernährungswiss. Seminar III	Bitsch/Eberle Witthöft	19 Di	14-15.30	2 st.	Wi20
P	Ernährungswiss. Seminar II	Kübler u. Mitarbeiter	19 Di	14-16	2 st.	AUB2
P	Ernährungswiss. Seminar I	Neuhäuser- Berthold	19 Di	14-16	2 st.	AUB3
P	Biochemisches Seminar II, Kurs A	Daniel/N.N.	19 Mo	12-13	1 st.	AUB3
P	Biochemisches Seminar II, Kurs B	Daniel/N.N.	19 Mo	13-14	1 st.	AUB3
P	Einführung in Lebensmittelchemie und Lebensmittelrecht	Bitsch/ Muskat	19 Fr	8-9	1 st.	BioH
P	Praktikum der Lebensmittelchemie	Bitsch/Muskat/ Eberle/Witt- höft/Taschan/ Klapp-Kunsemül- ler/Kanjo	19	Block 6x9 st 4 Parallelkurse s. Aushang Vorbespr. 23.4. 8.00 c.t.		NP BioH
P	Lebensmittel- und Umwelttoxikologie	Brunn	20 Do	15.45-17.30	2 st.	HrgH 14-tägig
P	Seminar Wirtschaftslehre des Familienhaushalts II	v.Schweitzer/ Hartmann	19 Di	8-10	2 st.	AUB1
P	Seminar Wirtschaftslehre des Großhaushalts II	Bottler/ Schirakowsky/ Ziebarth/N.N.	19 Di	8-10	2 st.	AUB3
WP	Stoffwechselerkrankungen und Ernährung	Huth/Klöß/ Stracke/Weise	20 Di	12-13	1 st.	MePo
WP	Seminar Ernährungspathologie	N.N.	20	Zeit n.Vereinb.	2 st.	MedK
WP	Milchtechnologie	Renner	17 Do	8-10	2 st.	HSNW
WP	Seminar Lebensmitteltechnologie	Bitsch	19 Do	10-12	1 st.	Wi20
WP	Seminar Ernährungsprobleme in Entwicklungsländern II	Leitzmann/ Bellin	19 Mo	14-16	2 st.	Wi20
WP	Seminar Tierernährung	Pallauf	19 Mi	10-12	2 st.	Brag
WP	Mikrobiologisches Praktikum II für Oecotrophologen	Ahrens	17 Di	11-13 s. Aushang	2 st.	MIKu

WP	Mikrobiologisches Praktikum II für Oenologen u. zusätzl. Decotrophologen	Ahrens	17 Mo 16-18 s. Aushang	2 st.	MIKu
WP	Seminar über Fragen des Vorratsschutzes	N.N.	17 Fr 10-12	2 st.	SeiH
WP	Nahrungspflanzen der Tropen und Subtropen II (Genüßmittelpflanzen)	N.N.	17 Zeit u. Ort s. Aushang	1 st.	
WP	Seminar Qualität pflanzlicher Nahrungsrohstoffe	Jahn/ Schipper	17 Mo 10-12	2 st.	PbPr
WP	Demoskopische Methoden der Marktforschung	Wöhlken	17 Fr 8-10	2 st.	KHZe
WP	Seminar zur Marktlehre	Wöhlken	17 Do 10-12	2 st.	KHZe
WP	Gruppenarbeit und Moderation	Boland	17 Blockseminar Zeit und Ort s. Aushang		
WP	Seminar Ernährungsberatung im diätetischen Bereich	Schulz	19 Blockseminar Zeit und Ort s. Aushang		
WP	Seminar Präventive Ernährungsberatung I	Leonhäuser/ Straka	19 Blockseminar Zeit u. Ort s. Aushang		
WP	Seminar Präventive Ernährungsberatung II	Leonhäuser/ Straka	19 Blockseminar Zeit u. Ort s. Aushang		
WP	Seminar Ernährungsberatung im medizinischen Umfeld	Kronsbein	19 Mo 9-12	2 st.	GöSe

Wahlvertiefungsveranstaltungen (5. bis 8. Semester)

WV	Fachbereichskolloquium	HSL des FB 19	19 Di 17-19 14-tägig, s. Aush.	1 st.	Wi20
WV	Ausgewählte Kapitel aus der experimentellen Ernährungsphysiologie	HSL u. wiss. Mitarb.d.IFE	19 Di 17-19 14-tägig, s. Aush.	1 st.	Wi20
WV	Sport und Ernährung	Möch	19 Do 10-11	1 st.	AUB3
WV	Das Tier im Ernährungsexperiment mit Übungen (Tierversuchskunde II)	Walz	19 Fr 11-13	2 st.	TeSe
WV	Nährstoffbedarfsbestimmungen am Menschen unter bes. Berücksichtigung der Stickstoffumsätze und deren Bedeutung für die Ernährung des Gesunden und Kranken	Jekat	19 Do 16-18 14-tägig	1 st.	Wi20
WV	Biochemisches Praktikum für Fortgeschrittene	Daniel/N.N. Neumann	19 Mo 9.30-17.30	8 st.	Wi20 u. PeSe
WV	Kolloquium zum biochem. Praktikum	Daniel/N.N. Neumann	19 Mo 8.30-9.30	1 st.	Wi20 u. PeSe
WV	Physiologie und Biochemie des Magendarmtraktes	Daniel	19 Do 13-14	1 st.	Wi20
WV	Einführung in die Immunologie	Rehner	19 Do 12-13	1 st.	Wi20
WV	Lebensmittelrecht und aktuelle Probleme der Lebensmittelüberwachung	Muskat/Stelz	19 Fr 12.30-14 14-tägig	2 st.	kBoH
WV	Einführung in die Evaluationsforschung	Leonhäuser	19 Zeit n.Vereinh.	2 st.	s.Aush.
WV	Die Zubereitung von Nahrungsmitteln in der menschlichen Geschichte I	Ruf	19 Zeit n.Vereinh. 14-tägig	2 st.	s.Aush.
WV	Ernährungsökologie	v. Koerber/ Leitzmann	19 Mo 16-18	2 st.	Wi20

WV	Seminar Rückstandsanalytik	Brunn/Georgii	Fr 14-16 14-tägig	2 st.	s.Ank.
WV	Ökotoxikologie	Mersch-Sundermann	19 Zeit s. Aushang		Wi20
WV	Internationales Lebensmittelwesen I Internationale Organisation	Mollenhauer	19 Mo 14-16 14-tägig	1 st.	AUB3
WV	Biotechnologie und Ernährung	Faust	19 Mi 16.30-19.00 14-tägig	1 st.	AUB4
VW	Sensorik; Brot und Backwaren	Hammel	19 Mi 14-16.00 14-tägig	1 st.	Wi20
WV	Übung zur Wirtschaftslehre des Großhaushalts II	Bottler/ Schirakowsky/ Ziebarth/W.N.	19 Fr 12-13	1 st.	AUB2
WV	Großhaushaltskolloquium	Bottler	19 Zeit u. Ort s. Aushang		
WV	Marktlaufanalyse und Markt vorausschau	Wöhliken	17 Fr 14-16	2 st.	khZe
WV	Seminar Bevölkerungsentwicklung und -politik	Schubnell	19 Mi 9-11	2 st.	AUB4
Pa	Ernährung des Menschen II	Wagner	19 Di 10-12	2 st.	AUB4
Pa	Ernährungswissenschaftliches Seminar	Wagner	19 Do 8-10	2 st.	AUB4
WV	Pathophysiologie	Wagner	19 Fr 9-10	1 st.	AUB4
WV	Enzyme im Stoffwechsel	Wagner	19 Fr 10-11	1 st.	AUB4
WV	Diätetik	Wagner	19 Di 9-10	1 st.	AUB4
WV	Welternährung, Grundlagen der deutschen und internationalen Ernährung	Wagner	19 Di 8-9	1 st.	AUB4
WV	Verhalten, Einfluß und mikrobieller Abbau von organischen Umweltchemikalien in Böden und Gewässern	Ottow	17 Mi 10-12	1 st.	khZe

Exkursionen

Exkursion Tierernährung	Pallauf/ Weigand	19 nach bes. Ankündigung
Besichtigung von Betrieben der Ernährungsindustrie	Bitsch/Eberle/ Muskat/Toschan	19 s. bes. Ank. im IFE
Exkursionen zu erzeugenden und verarbeitenden Betrieben	Jahn	17 nach Vereinb. s. Aushang
Exkursion zur Vorlesung Grundlagen des Vorratsschutzes	N.N.	17 nach Vereinb. s. Aushang
Eintägige Exkursion Milchtechnologie	Renner	17 nach bes. Ankündigung
Exkursion zur Gewässer mikrobiologie und Abwasserreinigung	Ottow/Benckiser/ Lorch	17 s. Aushang
Exkursion Pflanzenernährung	Mengel/Höfner/ Steffens	19 nach bes. Ankündigung
Exkursion zum Seminar Wirtschafts- lehre des Großhaushalts II	Bottler	19 nach bes. Ankündigung

HAUPTSTUDIUM Fachrichtung HAUSHALTSWISSENSCHAFTEN

6.(5). Semester

P	Wirtschaftslehre des Familienhaushalts II	v.Schweitzer	19 Mi Do	8-9 9-10	2 st.	AUB3
P	Wirtschaftslehre des Großhaushalts II	Bottler	19 Fr	8-10	2 st.	AUB1
P	Funktionslehre II	Preuße/ Weitz	19 Mo	16-18	2 st.	AUB5
P	Ernährung des Menschen II	Kübier/Neuhäuser-Berthold	19 Di	10-12	2 st.	BoH
P	Haushaltstechnik II	N.N.	17 Do	14-16	2 st.	Brag
P	Arbeitslehre II	Wiese-Ruckelshausen	19 Mo	8-10	2 st.	AUB3
WP	Ökonometrie I	Frohn	17 Fr	10-12	2 st.	kHZe
WP	Grundlagen des Planens und Bauens I	Schnieder	19 Mo	14-16	2 st.	AUB5
WP	Planungsübungen I	Schnieder	19	Zeit n. Vereinb.	2 st.	AUB5
WP	Umweltsoziologie II	Bodenstedt	17 Fr.	8-10	2 st.	ASSe
WP	Allgemeine Soziologie II (Sozialer Wandel)	Bodenstedt	17 Mi	10-11.30	2 st.	AUB2
WP	Land- und Agrarsoziologie	Bodenstedt	17 Di	12-14	2 st.	ASSe
WP	Methodik der Beratung	Boland	17 Do	10-12	2 st.	AUB1
WP	Verhaltensorientierte Beratungslehre II	Leonhäuser	19 Do	10-12	2 st.	AUB2
WP	Seminar: Verhaltensorientierte Beratungslehre II	Leonhäuser	19 Di	8-10	2 st.	AUB2
WP	Marketing im Agrar- und Ernährungsbereich I	Wagner	17 Mo	10-12	2 st.	S1Ze
WP	Märkte pflanzlicher Erzeugnisse in der EG	Wöhlken	17 Di	8-10	2 st.	kHZe
WP	Pflanzliche Lebensmittel II	Bitsch	19 Fr	10-12	2 st.	BioH
WP	Lebensmittellehre; vom Tier stammende Nahrungsmittel II	Lücker/ Hadlok	18 Mi	14-16	2 st.	HÖTN
WP	Milchkunde II	Kielwein	18 Mi	12-13	1 st.	HÖTN

8.(7.) Semester

P	Seminar Wirtschaftslehre des Familienhaushalts II	v.Schweitzer/ Hartmann	19 Di	8-10	2 st.	AUB1
P	Seminar Wirtschaftslehre des Großhaushalts II	Bottler/ Schirakowsky/ Ziebarth/N.N.	19 Di	8-10	2 st.	AUB3
P	Wirtschaftslehre des Familienhaushalts II	v.Schweitzer	19 Mi Do	8-9 9-10	2 st.	AUB3
P	Wirtschaftslehre des Großhaushalts II	Bottler	19 Fr	8-10	2 st.	AUB1
P	Haushaltsanalyse (7. Semester)	v.Schweitzer/ Hägemeier	19 Fr	8-10	2 st.	AUB5
P	Haushaltssimulation (8. Semester)	v.Schweitzer/ Hägemeier	19 Mi	14-16	2 st.	AUB5

P	Haushaltswissenschaftliches Forschungsseminar	Bottler/ Schnieder/ v.Schweitzer	19 Do 14-16	2 st.	AUB4
P	Ernährungswissenschaftliches Seminar	Neuhäuser- Berthold	19 Zeit u. Ort s. Aushang	2 st.	
P	Verfahrenstechnik in Großversorgungs- einrichtungen II	N.N.	17 Fr 10-12	2 st.	Brag
P	Arbeitslehre II	Wiese- Ruckelshausen	19 Mo 8-10	2 st.	AUB3
WP	Verbrauchslehre II	Claupein	19 Mo 10-12	2 st.	AUB4
WP	Wohnökologisches Seminar	Schnieder	19 Do 10-12	2 st.	AUB5
WP	Sozialpolitik II	Evers	17 Di 14-15	1 st.	AUB4
WP	Wirtschaftssoziologie	N.N.	17 Zeit u. Ort s.		Aushang
WP	Gruppenarbeit u. Moderation (Blockseminar)	Boland	17 Zeit u. Ort s.		Aushang
WP	Seminar Präventive Ernährungs- beratung I	Leonhäuser/ Straka	19 Blockseminar Zeit u. Ort s.		Aushang
WP	Seminar Präventive Ernährungs- beratung II	Leonhäuser/ Straka	19 Blockseminar Zeit u. Ort s.		Aushang
WP	Marketing im Agrar- und Ernährungsbereich II	Wagner/ Immel	17 Di 16-18	2 st.	S1Ze
WP	Investitions- und Finanzierungsplanung	Seuster	17 Di 10-12	2 st.	S1Ze
WP	Demoskopische Methoden der Marktforschung	Wöhlken	17 Fr 8-10	2 st.	KHZe
WP	Seminar zur Marktlehre	Wöhlken	17 Do 10-12	2 st.	KHZe
WP	Seminar Bevölkerungsentwicklung und -politik	Schubnell	19 Mi 9-11	2 st.	AUB4

Wahlvertiefungsveranstaltungen

WV	Übung zur Wirtschaftslehre des Großhaushalts II	Bottler/ Schirakowsky/ Ziebarth/N.N.	19 Fr 12-13	1 st.	AUB2
WV	Großhaushaltskolloquium	Bottler	19 Zeit u. Ort s.		Aushang
Pa	Ernährung des Menschen II	Wagner	19 Di 10-12	2 st.	AUB4
Pa	Ernährungswissenschaftliches Seminar	Wagner	19 Do 8-10	2 st.	AUB4
WV	Seminar zur Haushaltstechnik	Dickau/Grehn	17 Mo 16-18	2 st.	S1Bg
WV	Planungsübung III	Schnieder	19 Zeit n.Vereinb.	2 st.	AUB5
WV	Workshop/Praktikerseminar zur Agrar-, Umwelt- und Ernährungssoziologie	Bodenstedt/ Boland	17 Di 16-18	2 st.	ASSe
WV	Marktablaufanalyse und Markt vorausschau	Wöhlken	17 Fr 14-16	2 st.	KHZe
WV	Projekt Verbundsystem in Gießen	Claupein/ Schnieder	19 Zeit u. Ort s. Aushang	2 st.	
WV	Projekt Berufsfeldanalyse	Claupein/ Schnieder	19 Zeit u. Ort s. Aushang	2 st.	
WV	Einführung in die Evaluationsforschung	Leonhäuser	19 Zeit u. Ort s. Aushang	2 st.	

Exkursionen:

Exkursion zum Seminar Wirtschafts- lehre des Großhaushalts II	Bottler	19 nach bes. Ankündigung
--	---------	--------------------------

HAUPTSTUDIUM Fachrichtung ERNÄHRUNGSÖKONOMIE

6.(5.) Semester

P	Unternehmensorganisation	Seuster	17 Do	14-16	2 st.	S1Ze
P	Unternehmensrechnung (Kostenrechnung)	Zilahi-Szabó	17 Di	16-18	2 st.	gHDi
P	Marketing in der Agrar- und Ernährungswirtschaft I	Kuhlmann	17 Mo	10-12	2 st.	S1Ze
P	Ökonometrie I	Frohn	17 Fr	10-12	2 st.	kHZe
P	Märkte pflanzlicher Erzeugnisse in der EG	Wöhlken	17 Di	8-10	2 st.	kHZe
P	Wirtschaftslehre des Familien- haushalts II	v.Schweitzer	19 Mi Do	8-9 9-10	2 st.	AUB3
P	Funktionslehre II	Preuße/Weitz	19 Mo	16-18	2 st.	AUB5
P	Wirtschaftslehre des Großhaus- halts II	Bottler	19 Fr	8-10	2 st.	AUB1
P	Arbeitslehre II	Wiese- Ruckelshausen	19 Mo	8-10	2 st.	AUB3
P	Ernährung des Menschen II	Kübler/Neuhäu- ser-Berthold	19 Di	10-12	2 st.	BoTH
WP	Umweltsoziologie II	Bodenstedt	17 Fr	8-10	2 st.	ASSe
WP	Allgemeine Soziologie II (Sozialer Wandel und Innovation)	Bodenstedt	17 Mi	10-11.30	2 st.	AUB2
WP	Land- und Agrarsoziologie	Bodenstedt	17 Di	12-14	2 st.	ASSe
WP	Technologie pflanzlicher Lebensmittel II	Wucherpfennig	19 Mi	14-16	2 st.	Brag
WP	Pflanzliche Lebensmittel II	Bitsch	19 Fr	10-12	2 st.	BiOH
WP	Lebensmittellehre; vom Tier stammende Nahrungsmittel II	Lücker/ Hadlok	18 Mi	14-16	2 st.	HÖTN
WP	Milchkunde II	Kielwein	18 Mi	12-13	1 st.	HÖTN
WP	Ziele und Mittel der Agrar- und Ernährungspolitik	Herrmann	17 Mo	8-10	2 st.	kHZe
WP	Träger und Willensbildung in der Agrar- und Ernährungspolitik	N.N.	17 Do	8-10	2 st.	kHZe
WP	Ökonomische Strategien in Entwicklungsländern	Thimm	17 Di	10-12	2 st.	S2Di
WP	Methodik der Beratung	Boland	17 Do	10-12	2 st.	AUB1
WP	Verhaltensorientierte Beratungslehre II	Leonhäuser	19 Do	10-12	2 st.	AUB2
WP	Seminar: Verhaltensorientierte Beratungslehre II	Leonhäuser	19 Di	8-10	2 st.	s.Aush.
WP	Informatik II (Grundlagen der Programmierung)	Zilahi-Szabó	17 Mo	12-14	2 st.	gHDi

8.(7.) Semester

P	Investitions- und Finanzierungs- planung	Seuster	17 Di	10-12	2 st.	S1Ze
---	---	---------	-------	-------	-------	------

P	Marketing in der Agrar- und Ernährungswirtschaft II	Wagner/ Immel	17 Di 16-18	2 st.	KHZe
P	Betriebswirtschaftliche Steuerlehre	Zilahi-Szabó	17 Mi 16-18	2 st.	gHdi
P	Marktlaufanalyse und Markt vorausschau	Wöhlken	17 Fr 14-16	2 st.	KHZe
P	Demoskopische Methoden der Marktforschung	Wöhlken	17 Fr 8-10	2 st.	KHZe
P	Seminar zur Marktlehre der Agrar- und Ernährungswirtschaft	Wöhlken	17 Do 10-12	2 st.	KHZe
P	Seminar Wirtschaftslehre des Familienhaushalts II	v.Schweitzer/ Hartmann	19 Di 8-10	2 st.	AUB1
P	Wirtschaftslehre des Großhaushalts II	Bottler	19 Fr 8-10	2 st.	AUB1
P	Verbrauchslehre II	Claupein	19 Mo 10-12	2 st.	AUB4
P	Seminar Wirtschaftslehre des Großhaushalts II	Bottler/ Schirakowsky/ Ziebarth/N.N.	19 Di 8-10	2 st.	AUB3
P	Wirtschaftslehre des Familienhaushalts II	v.Schweitzer	19 Mi 8-9 Do 9-10	2 st.	AUB3
P	Arbeitslehre II	Wiese- Ruckelshausen	19 Mo 8-10	2 st.	AUB3
P	Haushaltswissenschaftliches Forschungsseminar	Bottler/ Schneider/ v.Schweitzer	19 Do 14-16	2 st.	AUB4
P	Ernährungswissenschaftliches Seminar	Neuhäuser- Berthold	19 Zeit u. Ort s. Aushang		
WP	Sozialpolitik II	Evers	17 Di 14-15	1 st.	AUB4
WP	Wirtschaftssoziologie	N.N.	17 Zeit u. Ort s.		Aushang
WP	Milchtechnologie	Renner	17 Do 8-10	2 st.	HSNW
WP	Seminar zur Agrar- und Ernährungspolitik	Herrmann	17 Mi 8-10	2 st.	KHZe
WP	Gruppenarbeit und Moderation	Boland	17 Blockseminar Zeit u. Ort s.		Aushang
WP	Seminar Präventive Ernährungsberatung I	Leonhäuser/ Straka	19 Blockseminar Zeit u. Ort s.		Aushang
WP	Seminar Präventive Ernährungsberatung II	Leonhäuser/ Straka	19 Blockseminar Zeit u. Ort s.		Aushang
WP	Informatik IV (Projektarbeit)	Zilahi-Szabó	17 Mi nachmittags Zeit u. Ort s.	2 st.	PCDi Aushang

Wahlvertiefungsveranstaltungen

WV	Seminar für Produktionsplanung	Zilahi-Szabó	17 Zeit n.Vereinb.		
WV	Seminarkurs Buchführung	Zilahi-Szabó	17 Zeit n.Vereinb.		
WV	Übung zur Wirtschaftslehre des Großhaushalts II	Bottler/ Schirakowsky/ Ziebarth/N.N.	19 Fr 12-13	1 st.	AUB2
WV	Großhaushaltsskolloquium	Bottler	19 Zeit u. Ort s.		Aushang
WV	Seminar Bevölkerungsentwicklung und -politik	Schubnell	19 Mi 9-11	2 st.	AUB4
WV	Workshop/Praktikerseminar zur Agrar-, Umwelt- und Ernährungssoziologie	Bodenstedt	17 Di 16-18	2 st.	ASSE

WV	Projekt Verbundsystem in Gießen	Claupein/ Schnieder	19	Zeit u. Ort s. Aushang	2 st.
WV	Projekt Berufsfeldanalyse	Claupein/ Schnieder	19	Zeit u. Ort s. Aushang	2 st.
WV	Einführung in die Evaluationsforschung	Leonhäuser	19	Zeit u. Ort s. Aushang	2 st.

Exkursionen:

	Exkursion zur Wirtschaftslehre des Großhaushalts II	Bottler	19	nach bes. Ankündigung	
--	--	---------	----	-----------------------	--

LEHRVERANSTALTUNGEN FÜR ANDERE STUDIENGÄNGE

AGRARWISSENSCHAFTEN

GRUNDSTUDIUM

P	Nährstoffe, Düngemittel, Düngung (Pflanzenernährung II)	Mengel/Höfner/ Steffens	Mo 11-12 Do 12-13	2 st.	BioH
P	Tierernährung und Futtermittelkunde	Pallauf	Do 8-10	2 st.	BioH

HAUPTSTUDIUM Fachrichtung PFLANZENPRODUKTION

P	Praktikum Pflanzenernährung	Bohring/Steffens	Blockpraktikum gztg. s. Aushang	NP	
P	Ernährungs- und Ertragsphysiologie der Kulturpflanze	Mengel/N.N.	Mo 8-10	2 st.	PeSe
P	Ernährungszustand und Nährstoffbedarf der Kulturpflanzen	Höfner	Di 12-13	1 st.	PeSe
WV	Phytohormone und Ertragsbildung der höheren Pflanzen	Neumann	Mo 12-13	1 st.	PeSe
WV	Spezielle Pflanzenernährung	Höfner	Do Zeit n. Vereinb. 14-tägig	2 st.	PeSe
WV	Kolloquium für Pflanzenernährung	Höfner/Mengel/ Neumann	Mo 17-19 14-tägig	2 st.	PeSe
WV	Fachbereichskolloquium	Professoren des FB 19	Di 17-19 14-tägig, s. Aushang	1 st.	Wi20
WV	Kleine Weinkunde	Mengel	Di 18-19	1 st.	PeSe

HAUPTSTUDIUM Fachrichtung NUTZTIERWISSENSCHAFTEN

P	Spezielle Ernährungsphysiologie	Weigand	Mo 14-16	2 st.	s.Aush.
WP	Praktikum Futtermittelchemie	Pallauf/Walz Weigand/ Pippig/Laubach/ Most/Prüstel	Do 14-17.30	4 st.	NP

Einteilung am 22.4.93 um 14.00 Uhr für alle Teilnehmer im NP,
Teilnehmerliste ab 5.4.93 im Institut für Tierernährung, Senckenbergstr. 5

P	Physiologie der tierischen Leistung I	Pallauf	Di 14-16	2 st.	Brag
---	---------------------------------------	---------	----------	-------	------

P	Physiologie der tierischen Leistung II	Weigand	Do 8-10	2 st.	Brag
P	Seminar Tierernährung	Pallauf	Mi 10-12	2 st.	Brag
P	Seminar Tierproduktion	Professoren Tierproduktion	Mo 16-18 14-tägig, s. Aushang	2 st.	TpHö
P	Exkursion Tierernährung	Pallauf/ Weigand	nach bes. Ankündigung		
WV	Einführung in die Tierversuchskunde II (Versuchstierernährung)	Walz	Fr 11-13	2 st.	TeSe
WV	Fachbereichskolloquium	Professoren des FB 19	Di 17-19 14-tägig, s. Aushang	1 st.	Wi20

STUDIENGANG VETERINÄRMEDIZIN

P	Tierernährungs- und Futtermittel- lehre für Veterinärmediziner, Vorlesung II	Pallauf	Mi 14-16	2 st.	ghZe
P	Tierernährungs- und Futtermittel- lehre, Übungen II	Pallauf/Weigand/ Walz/Laubach/ Pippig/Most/ Thelen/Thiel	a) Do 14-17 b) Do 18-21.30	4 st.	NP

Einteilung am 22.4.93 um 14.00 Uhr für alle Teilnehmer im NP, Bismarckstr. 18a, Hinterhaus
Teilnehmerliste ab 5.4.93 im Institut für Tierernährung, Senckenbergstr. 5

AUFBAUSTUDIENGANG WEINBAU UND OENOLOGIE

P	Ernährungs- und Ertragsphysiologie der Kulturpflanze	Mengel/W.N.	Mo 8-10	2 st.	PeSe
P	Einführung in Lebensmittelchemie und Lebensmittelrecht	Bitsch/Muskat	Fr 8-9	1 st.	BioH
P	Praktikum der Lebensmittelchemie	Bitsch/Muskat/ Eberle/Taschen/ Witthöft/Klapp- Kunsemüller/Kanjo	Block 6x9st Vorbesprechung s.Aush.		NP BioH
P	Alternativ: Seminar Ernährungsphysio- logische und lebensmittelrechtliche Beurteilung von Getränken	Bitsch/ Muskat	Mo 16-18	2 st.	KHZe

AUFBAUSTUDIENGANG HUMANMEDIZIN

F2	Ernährungswissenschaft für Mediziner	Weise/Huth Korte	Fr 11-12	1 st.	HygH
----	--------------------------------------	---------------------	----------	-------	------

Fachbereich 20 — Humanmedizin

10 Tage vor Vorlesungsbeginn sind am Eingang des Instituts für Anatomie und Zytobiologie für Vorkliniker, an der Pforte des Zentrums für Chirurgie für klinische Studierende der Humanmedizin und an der des Zentrums für Zahn-, Mund- und Kieferheilkunde für klinische Studierende der Zahnmedizin Stundenpläne erhältlich, aus denen für jedes Studiensemester Zeit und Ort der empfohlenen Praktischen Übungen bzw. Pflichtlehrveranstaltungen wie Förderliche Veranstaltungen ersichtlich sind

HSL = Universitätsprofessoren, Hochschuldozenten, Honorarprofessoren, Außerplanmäßige Professoren, Privatdozenten, Hochschulassistenten, Wiss. Assistenten und externe Lehrbeauftragte unter Beteiligung Wiss. Mitarbeiter

Vorklinische Fächer

P / = Praktische Übungen für Studierende der Humanmedizin nach Anlage 1 zur Approbationsordnung für Ärzte in der Fassung der Bekanntmachung vom 21. Dez. 1989, deren regelmäßiger und erfolgreicher Besuch bei der Meldung zur Ärztlichen Vorprüfung nachzuweisen ist

F = Förderliche Lehrveranstaltungen nach § 2 Abs. 1 Satz 3 der Approbationsordnung für Ärzte in der Fassung der Bekanntmachung vom 21. Dez. 1989, deren Besuch für Studierende der Humanmedizin der Erreichung des Ausbildungszieles dient

Z = Pflichtveranstaltungen für Studierende der Zahnmedizin nach der Approbationsordnung für Zahnärzte in der Fassung der Dritten Änderungsverordnung vom 17. Dezember 1986, deren Besuch, soweit scheinpflichtig, deren regelmäßiger und erfolgreicher Besuch bei der Meldung zur Naturwissenschaftlichen oder Zahnärztlichen Vorprüfung nachzuweisen ist

F = in Biologie S. FB 15

P,Z = Chemisches Praktikum für Human- und Zahnmediziner S. FB 14

F,Z = in Chemie S. FB 14

P,Z = Physikalisches Praktikum für Human- und Zahnmediziner S. FB 13

F,Z = in Physik S. FB 13

Anatomie

F Allgemeine Biologie einschl. Zytologie und Genetik 4 st. Altland, Stöckmann, Valerius

P Praktikum der Biologie für Mediziner 3 st. HSL d. Anatomie, Biologie und Humangenetik

P Kursus der Mikroskopischen Anatomie 6 st. HSL d. Anatomie

F,Z Anatomie I einschl. Histologie 3 st. Duncker, Blähser, Langer

Demonstration zur Anatomie I 1 st. Duncker, Blähser, Langer

F,Z Anatomie II einschl. Mikroskopische Anatomie und Organentwicklung 5 st. Müller, Fleischer, Wimmer-Röll,

F,Z Embryologie 2 st. Oksche, Nürnberger, Vollerthun

Z Biologie für Zahnmediziner 3 st. Oehmke, Berthold

Mikroskopisch-Anatomischer Kursus für Zahnmediziner 6 st. Oehmke, Berthold, HSL d. Anatomie

	Ausgewählte Kapitel der Histologie mit Demonstrationen für Zahnmediziner 1 st.	Oehmke, Bertold
Z	Histologie 2 st.	Möller, Fleischer, Wimmer-Röll,
Z	Anatomie II 3 st.	Möller, Fleischer, Wimmer-Röll
P	Praktikum zur Einführung in die Klin. Medizin 2 st.	Duncker, Birk, Stöckmann, Eckhardt, Valerius, Pralle
P	Anatomisches Seminar (Themen s. bes. Ankündigung) 2 st.	Blähser, Fleischer, Langer, Möller, Nürnberger, Oksche, Snipes, Syed Ali, Ueck, Vollerthun, Wimmer-Röll mit Klin. HSL
	Einführung in die Durchstrahlungs- und Rasterelektronenmikroskopie für Mediziner (mit Demonstration) 1 st.	Syed Ali
	Praktikum der Durchstrahlungs- und Rasterelektronenmikroskopie (Bbeschränkte Teilnehmerzahl; theoretische Kenntnisse Voraussetzung) 2 st.	Syed Ali
	Seminar zur Vorbereitung des Kursus der mikroskopischen Anatomie für Ausländer 1 st.	Syed Ali
	Aktuelle Probleme des Nervensystems und der Neuroendokrinologie 2 st.	Oksche, Zimmermann, Nürnberger, Vollerthun, Wimmer- Röll
	Seminar über Probleme der biologischen Strukturforschung Nach Ankündigung	HSL d. Anatomie
	Anatomie auf der Grundlage von multiple choice-Fragen: II. Zytologie, Histologie, mikroskopische Anatomie und Embryologie 1 st.	Ueck
	Klinisches vom Vorkliniker: Normvarianten Mißbildungen und ihre Ursachen 1 st.	Ueck
	Einführung in die digitale Bildanalyse (Morphometrie) Seminar mit praktischen Übungen (nach Vereinbarung). (begrenzte Teilnehmerzahl) 2 st. (Blockkurs)	Kriete
	Englisch für Mediziner Nach Vereinbarung (begrenzte Teilnehmerzahl) Voraussetzung: Physikum 2 st.	Snipes
	Praktische Übungen zur Zytologie, Histologie und Mikroskopischen Anatomie für Studierende der Ernährungswissenschaften 2 st.	Langer
	Vergleichende Anatomie für Studierende der Ernährungswissenschaften 2 st.	Langer



Die Vereinte läßt Sie mit der Welt nicht allein.

Nichts ist schöner als ein paar Wochen Ferien. Und nichts ist unangenehmer, als gerade dann krank zu werden – womöglich ein paar tausend Kilometer weit weg von zu Hause.

Mit einer **Auslandsreise-Krankenversicherung** der Vereinten Krankenversicherung AG können Sie als Student im Praktischen Jahr vorsorgen – und zwar zu günstigen Tarifen.

Die Vereinte, Deutschlands größter Ärzte-Krankenversicherer, sichert Ihnen die ärztliche Behandlung im Auslandsurlaub ab,

übernimmt Krankenhauskosten und Arzthonorare und sogar den Rücktransport nach Hause, wenn nötig. So können Sie völlig beruhigt in Urlaub fahren.

Auch in allen anderen Versicherungsfragen ist die Vereinte Ihr kompetenter Partner.

Sie sehen: Die Vereinte läßt Sie nicht allein.



Vereinte
Versicherungen

Mit Sicherheit gut beraten

Ja, ich möchte mehr wissen!

- Bitte senden Sie mir die Information „Auslandsreise-Krankenversicherung“.
 - Bitte rufen Sie mich an, ich möchte einen Beratungstermin vereinbaren.
- Ich interessiere mich besonders für:
- private Vorsorge
 - berufliche Vorsorge
 - Vermögensbildung

Name, Vorname _____

Straße _____

PLZ/Wohnort _____

Telefon _____

Semester/Lehrkrankenhaus _____

Vereinte Krankenversicherung AG,
Bezirksdirektion Wiesbaden, Gustav-
Stresemann-Ring 6, 6200 Wiesbaden 1

Zytologie, Histologie und makroskopische Anatomie
für Studierende der Fachhochschule Gießen,
Fachbereich Technisches Gesundheitswesen
4 st.

Ueck

Physiologie

P,Z	Praktikum der Physiologie 8 st.	Baumann, Hinckel, Jessen, Kuhnen, Nöll, Roth, Schmidt, Skrandies, Vogel, Zeisberger
P,Z	Seminar Physiologie 3 st.	Baumann, Hinckel, Jessen, Kuhnen, Nöll, Roth, Schmidt, Skrandies, Vogel, Zeisberger
P	Praktikum zur Einführung in die Klinische Medizin 2 st.	Baumann, Vogel zus. mit Klin. HSL
F,Z	Physiologie I: Erregungs- und Neurophysiologie, Allgemeine Informations- und Sinnesphysiologie, Bioenergetik, Kreislauf, Atmung, 3 st.	Hinckel, Nöll, Schmidt
F,Z	Physiologie III: Muskel, Nerv, Zentralnervensystem, Vegetatives Nervensystem, Sinnesphysiologie	Baumann, Skrandies, Zeisberger
	Physiologie II für Studierende mit Physiologie als Nebenfach 3 st., Mo. 10.00 - 12.30	Riedel, Pierau
	Pathophysiologie des peripheren und zentralen Nervensystems für P s y c h o l o g e n 1 st., Do. 14 - 15	Pierau
	Animalische und vegetative Physiologie für Studierende der Fachhochschule Gießen, Fachbereich Technisches Gesundheitswesen 3 st.	Heerd, Zeisberger
	Physiologisches Kolloquium Nach besonderer Ankündigung	HSL d. Physiologie
	Seminar zu aktuellen Fragen der Physiologie Nach besonderer Ankündigung	HSL d. Physiologie

Biochemie

P,Z	Praktikum der Physiologischen Chemie 8 st.	Geyer, Gundlach, Lumper, Schulze, Stirm, Weis u. Mitarbeiter
P	Praktikum zur Einführung in die Klin. Medizin 2 st.	Gundlach u. Lumper, unter Beteiligung Klin. HSL
F,Z	Einführung in die Biochemie 2 st.	Schott
F,Z	Biochemie 4 st.	Schulze, Stirm,
F,Z	Seminar der Biochemie 3 st.	Beck, Geyer, Gundlach, Lumper, Schott, Schulze, Stirm, Weis
	Seminar: Analyse posttranslatinaler Modifikationen von Proteinen 1 st.	Geyer

Seminar: Biochemie für Studierende der Naturwissenschaften 2 st.	Gundlach
Seminar: Adhäsion und perizelluläre Proteolyse in der vaskulären Biochemie Nach besonderer Ankündigung 2 st.	Preissner, v. d. Ahe
Seminar: Struktur und Funktion biologischer Membranen 2 st.	Schulze
Seminar: Spezielle Probleme der Bioanalytik 1 st.	Stirm
Seminar: Biochemie der Redoxprozesse 1 st.	Weis
Vorlesung: Medizinische Biochemie einschl. angeborener Stoffwechselstörungen 2 st.	Wolf
Kolloquium über neue Methoden und Ergebnisse in der Biochemie Nach besonderer Ankündigung	HSL d. Biochemie u. Klinischen Chemie

Medizinische Psychologie

P	Kursus der Medizinischen Psychologie 4 st.	Beckmann, E. Brähler, Scheer u. Mitarbeiter
F	Vorlesung I Einführung in die Medizinische Psychologie für Humanmediziner, Pädagogen, Sozialwissenschaftler und andere Interessenten 2 st.	Beckmann, Kupfer
F	Vorlesung III mit Kolloquium zur Medizinischen Psychologie für Humanmediziner, Pädagogen und Sozialwissenschaftler 2 st.	Kupfer, Scheer
F 2	Seminar: Medizinische Psychologie für Kliniker 2 st., Vorbesprechung, Donnerstag 22.4.1993, 17.00 Uhr, Kursraum A, Kursräume der Med. Psych., Studenteneingang der Kinderklinik	Scheer
	Seminar: Grundlagen der 'Psychosozialen Medizin' für Pädagogen und Sozialwissenschaftler 2 st.	Scheer
	Seminar: Sexualmedizin I: Grundlagen und Probleme menschlicher Sexualität für Humanmediziner, Pädagogen und Sozialwissenschaftler 2 st.	Ch. Brähler
	Balint-Gruppe für Studierende im Praktischen Jahr	Beckmann, E. Brähler, Scheer u. Mitarbeiter
	Physiologisch-medizinisches Kolloquium 2 st.	Scheer, Reimer
	Seminar: 'Sexueller Kindesmißbrauch' für Humanmediziner, Pädagogen und Sozialwissenschaftler 2 st.	E. Brähler

Medizinische Soziologie

P	Kursus der Berufsfelderkundung 2 st.	Gerhardt, Tutoren
P	Praktikum Einführung in die klinische Medizin 2 st.	Gerhardt, Gallhofer
F	Vorlesung: Grundlagen der Medizinischen Soziologie, für Humanmediziner, P ä d a g o g e n 2 st.	Gerhardt
F	Seminar: Klassische Studien der Medizinsoziologie 2 st.	Rockenbach
F	Seminar: Soziologie und Psychiatrie	Gerhardt
F	Seminar: Alter und Altern (für Studenten des Nebenfachs Psychosoziale Medizin) 2 st., Mi. 11-13 Uhr	Borgetto
F	Seminar: Körperkonzepte: Klassiker der Kommunikationstheorie, 2 st., Mo. 16-18 Uhr	Lau

Medizinische Terminologie

P,Z	Kursus der Medizinischen Terminologie für Studierende ohne Lateinkenntnisse 2 st.	Benedum, Giese, Sahmland
P,Z	Kursus der Medizinischen Terminologie für Studierende mit Lateinkenntnissen 2 st.	Benedum, Giese, Sahmland

Zahnheilkunde

Z	Werkstoffkunde I 1 st.	Horn
Z	Einführung in die Zahnheilkunde 1 st.	Horn
Z	Einführung in die Zahnersatzkunde 1 st.	Horn
Z	Demonstration zum Kurs der Zahnärztlich-technischen Propädeutik 2st.	Horn
Z	Kurs der Zahnärztlich-technischen Propädeutik 18 st., 30 Arbeitsplätze	Horn u. Mitarbeiter
Z	Demonstration zum Phantomkurs der Zahnersatz- kunde I 2 st.	Horn
Z	Phantomkurs der Zahnersatzkunde I 18 st., 30 Arbeitsplätze	Horn u. Mitarbeiter

Klinische Fächer

P1 =	Praktische Übungen nach Anlage 2 zu Approbationsordnung für Ärzte in der Fassung vom 21. Dez. 1989 für Studierende der Humanmedizin im Ersten klinischen Studienabschnitt, deren regelmäßiger und erfolgreicher Besuch bei der Meldung zum Ersten Abschnitt der Ärztlichen Prüfung nachzuweisen ist	
P2 =	Praktische Übungen nach Anlage 3 zur ÄAppO für Studierende der Humanmedizin im Zweiten klinischen Studienabschnitt, deren regelmäßiger und erfolgreicher Besuch bei der Meldung zum Zweiten Abschnitt der Ärztlichen Prüfung nachzuweisen ist	

- PV. = Pflichtvorlesungen nach § 2 Abs. 1 Satz 2 der Approbationsordnung für Ärzte in der Fassung vom 21. Dez. 1989 im Zweiten klinischen Studienabschnitt, die Praktische Übungen vorbereiten oder begleiten, und deren regelmäßiger Besuch nachzuweisen ist
- F1 = Förderliche Lehrveranstaltungen nach § 2 Abs. 1 Satz 3 der Approbationsordnung für Ärzte in der Fassung vom 21. Dez. 1989, deren Besuch für Studierende der Humanmedizin im Ersten klinischen Studienabschnitt der Erreichung des Ausbildungszieles dient
- F2 = Förderliche Lehrveranstaltungen nach § 2 Abs. 1 Satz 3 der ÄAppO, deren Besuch für Studierende der Humanmedizin im Zweiten klinischen Studienabschnitt der Erreichung des Ausbildungszieles dient
- III = Spezielle Lehrveranstaltungen für Studierende im Dritten klinischen Studienabschnitt, die ganzjährig durchgeführt werden
- Z = Pflichtveranstaltungen für Studierende der Zahnmedizin nach der Approbationsordnung für Zahnärzte in der Fassung vom 17. Dezember 1986 und § 48 der Röntgenverordnung vom 1. März 1973, deren Besuch, soweit scheinpflichtig, deren regelmäßiger und erfolgreicher Besuch bei der Meldung zur Zahnärztlichen Prüfung nachzuweisen ist

Allgemeine Pathologie, Spezielle Pathologie und Neuropathologie

P1	Kursus der Allgemeinen Makropathologie 2 st.	Franke, Heinrichs, Schäffer, Vuia, Zimmermann
P2	Kursus der Speziellen Pathologie 2 st.	Schulz, Berghäuser, Terpe
F1	Allgemeine Pathologie 5 st.	Bohle, Schäffer,
F1	Allgemeine Neuropathologie	Schachenmayr
F2	Spezielle Pathologie und Neuropathologie 4 st.	Schulz, Schaper, Schachenmayr, Terpe, Berghäuser
F2	Seminar Spezielle Pathologie 2 st.	Alles, Bohle, Schäffer, Berghäuser, Schulz, Franke, Stambolis, Terpe
	Sektionskurse	Franke, Dreyer
Z	Allgemeine Pathologie für Zahnmediziner 1 st.	Bohle
Z	Spezielle Pathologie für Zahnmediziner 1 st.	Terpe
III	Klinisch-pathologische Konferenz 2 st., 14tägig	Schäffer, Terpe, Schulz, Berghäuser, Bohle, Franke
III	Klinisch-pathologische Konferenz im Lehrkrankenhaus Lich 2 st., 14tägig	Schäffer, Schulz, Terpe
III	Klinisch-pathologische Konferenz im Lehrkrankenhaus Bad Hersfeld 2 st., 14tägig	Bohle, Schäffer, Schulz
III	Klinisch-neuropathologische Konferenz 1 st., 14 tægig	Schachenmayr, Vuia
	Neuropathologisch-histologischer Kurs für Fortgeschrittene 2 st.	Schachenmayr, Vuia

Pharmakologie

P1	Kursus der Allgemeinen und Systematischen Pharmakologie und Toxikologie in drei Versionen: a) Vertiefungskurs 3 st., b) Projektgruppen 2 st., c) Laborpraktikum 14 Tg./Sem.	Brockmeier, Dimpfel, Dreyer, Habermann, Just, Presek, Schölkens, Teschemacher, Traber
P2	Kursus der Speziellen Pharmakologie 4 st.	Dreyer, Habermann, Presek, Teschemacher, HSL d. Dermatologie, Frauenheilkunde, Inneren Medizin, Neurologie, Psychiatrie, Mediz. Mikrobiologie, Mediz. Virologie, Radiologie
F1	Grundlagen der Pharmakologie 1 st.	Dreyer, Habermann, Presek, Teschemacher
Z	Pharmakologie für Zahnmediziner 2 st.	Repp
III	Arzneitherapeutisches Kolloquium im Lehrkrankenhaus Lich 2 st., 14tägig, auch in den Semesterferien	Dreyer, Presek, Repp
III	Arzneitherapeutisches Kolloquium im Lehrkrankenhaus Bad Hersfeld 4 st., alle 4 Wochen, auch in den Semesterferien	Dreyer, Presek, Repp
III	Klinisch-arzneitherapeutisches Kolloquium im Lehrkrankenhaus Wetzlar 2 st., 14tägig, auch in den Semesterferien	Teschemacher, Scheffler und Ärzte der Lehrkrankenhäuser Wetzlar u. Lich

Medizinische Mikrobiologie

F1/P1	Medizinische Mikrobiologie (Bakteriologie, Immunologie, Virologie, Parasitologie) F.1: 5 st. P1: 5 st.	Hugo, Schiefer, Sziegoleit, Friedrich, Wellensiek, Gerlich, Willems, Bürger
	Die Vorlesungen Bakteriologie - Immunologie - Virologie - Parasitologie - Spezielle Bakteriologie - Infektionskrankheiten werden jeweils zusammenhängend gelesen und schließen die theoretische Einführung zum Praktikum der Mikrobiologie ein	
P1	Praktikum der Mikrobiologie 4 st., eine Woche ganztägig nach Vorlesungsende	Hugo, Schiefer, Sziegoleit, Wellensiek, Bürger, Zahner, C. Bauer u. Mitarbeiter
P2	Bakterielle Infektionen und antimikrobielle Chemotherapie/antivirale Chemotherapie (Kursus der Speziellen Pharmakologie)	Schiefer, Breithaupt, Willems
	Infektionskrankheiten (mit Patientenvorstellung) 2 st., Mo. 18 - 20, Hörsaal Mediz. Klinik	Breithaupt, Sziegoleit, Willems
	Infektionskrankheiten (Vorlesung und Seminar) 2 st., Di. 18 - 20, Hörsaal Hygiene-Institut	Schiefer

Medizinische Virologie

F1	Medizinische Virologie 5 st.	S. Mediz. Mikrobiologie!
----	---------------------------------	-----------------------------

Z	Medizinische Virologie mit praktischen Übungen für Zahnmediziner	S. Mediz. Mikrobiologie!
	Molekulare Virologie und Onkologie, Teil I Vorlesung für Mediziner und Naturwissenschaftler 2 st., Vorbesprechung: 21.4.93, 17.45 Uhr Hörsaal des Instituts für Infektionskrankheiten und Hygiene der Tiere, Frankfurter Str. 89-91	Gerlich, Friedrich
	Virologisch-Molekularbiologisches Praktikum für Mediziner und Naturwissenschaftler (Blockveranstaltung 26.4. bis 7.5.1993) Vorbesprechung für Mediziner: 19.4.93, 11.00 Uhr Raum 535 des Mehrzweckgebäudes Frankfurter Str. 107 Für Biologen: Zentrale Platzvergabe Voraussetzung: Vorlesung Molekulare Virologie und Onkologie, Teil I	Gerlich, Kaluza, Scholtissek, Stitz u. Mitarbeiter
	Technik monoklonarer Antikörper Praktikum und Seminar für Mediziner und Naturwissenschaftler 1 Woche ganztags 31.5. - 4.6.93 oder nach Vereinbarung; Vorbesprechung: 19.4.93, 11.00 Uhr, Raum 535 des Mehrzweckgebäudes Frankfurter Str. 107	Kaluza
	Gentechnologisches Praktikum für Mediziner und Biologen (Blockveranstaltung, 2 Wochen, ganztätig) Termin nach Ankündigung Vorbesprechung nach Ankündigung FB Biologie	Rohde
	Seminar zum Gentechnologischen Praktikum S. Ankündigung FB Biologie	Rohde
	Aktuelle Probleme der Virologie und molekulare Onkologie (HIV; Onkogene). Vorlesung und Seminar für Mediziner und Naturwissenschaftler 3 st. (Blockveranstaltung, 11.6. bis 13.6.1993 auf Schloss Rauischholzhausen. Vorbereitende Vorlesung nach Vereinbarung. Vorbesprechung 21.4.93, 17.45 Uhr, Hörsaal des Instituts für Infektionskrankheiten und Hygiene der Tiere, Frankfurter Str. 89-91	Friedrich

Medizinische Ökonomie

	Wirtschaftlichkeit im Gesundheitswesen 1 st., Rudolf-Büchheim-Str. 8, IV. OG, Raum 402 (für alle klinischen Semester)	Soßna
A r b e i t s- u n d S o z i a l m e d i z i n		
P2	Kursus des ökologischen Stoffgebietes	S. Hygiene!
F2	Arbeitsmedizin einschl. Berufskrankheiten als Umweltkrankheiten 2 st.	Woitowitz
F2	Sozialmedizin für Humanmediziner und Pädagogen 2 st.	Woitowitz, Fornfeist, Koenig
	Arbeitsmedizinisches Kolloquium mit Betriebsbegehungen 1 st.	Woitowitz, Knecht
	Problemfälle der Arbeits- und Sozialmedizin 1 st.	Woitowitz

Anleitung zum wissenschaftlichen Arbeiten für
Doktoranden
(nach Vereinbarung)

Weitowitz, Knecht,
Rödelsperger

Prävention Gefahrstoff-verursachter Erkrankungen
der Arbeitswelt und Umwelt
1 st.

Knecht

H y g i e n e

P2 Kursus des ökologischen Stoffgebietes
4 st. als Blockkurs

Dudeck, Irnich,
Koenig, Knecht,
Rheindorf, Schmidt,
Schütz, Schuster,
Weiler, Weitowitz u.
Mitarbeiter

F2 Hygiene: Allgemeine Hygiene, Seuchen-, Kranken-
haus-, Lebensmittel- und Umwelthygiene
3 st.

Schmidt u.
Mitarbeiter

F2 Seminar: Tropen- und Touristikmedizin und -hygiene
2 st.

Korte, Bürger,
Schmidt, Weis, Zahner

Z Hygiene für Zahnmediziner
2 st.

Schmidt u.
Mitarbeiter

Begehungen im Rahmen der Krankenhaus- und
Umwelthygiene
Nach besonderer Ankündigung

Schmidt

F2 Ernährungswissenschaften für Mediziner
1 st., Fr. 11 - 12

Huth, Korte, Weise

Allgemeine Hygiene
für Haushalts- und Ernähr-
ungswissenschaftler
2 st.

Schmidt u.
Mitarbeiter

R e c h t s m e d i z i n

P2 Kursus des ökologischen Stoffgebietes

S. Hygiene!

F2 Ärztliche Rechts- und Berufskunde
2 st.

Weiler, Rheindorf,
Schuster, RiBe

Rechtsmedizin für J u r i s t e n
1 st.

Weiler, Schuster,
RiBe

Forensische Chemie
Nach Vereinbarung

Schütz

Verkehrsmedizin für Mediziner und
J u r i s t e n
1 st., Zeit nach Vereinbarung

Schuster

Praktische Studienzeit für J u r i s t e n
3 st., Zeit nach Vereinbarung

Schütz, Schuster,
Weiler,

M e d i z i n i s c h e I n f o r m a t i k

P1 Übungen zur Biomathematik
3 st.

Dudeck u. Mitarbeiter

P2 Kursus des ökologischen Stoffgebietes

S. Hygiene

F2 Medizinische Statistik und Dokumentation
1 st.

Bödeker

F Biomathematik für V o r k l i n i k e r
2 st.

Ludwig

Einführung in das Betriebssystem MS-DOS und Textverarbeitung mit WORD 2 st., Di. 15.45 - 17.15, IMI, PC-Raum (11) HRZ	Kattenborn
Einführung in das Datenbanksystem dBase 2 st., Mi., 15.45 - 17.15, IMI, PC-Raum (11) HRZ	Kattenborn
Entscheidungsunterstützende Verfahren und Expertensysteme 2 st., Di. 16 - 18, Raum 34 HRZ	Prokosch

M e d i z i n i s c h e T e c h n i k

P2 Kursus des ökologischen Stoffgebietes 4 st.	S. Hygiene
Medizinische Gerätekunde 2 st.	Irnich u. Mitarbeiter
Seminar: Ausgewählte Kapitel der Medizinischen Technik 2 st.	Irnich

G e s c h i c h t e d e r M e d i z i n

F1 Geschichte der Medizin II: Mittelalter bis Neuzeit 2 st.	Benedum
F1 Einführung in die Medizinische Bibliographie und Dokumentation 1 st.	Benedum
Z Geschichte der Zahnheilkunde 1 st.	S. ZMK-Heilkunde!
Vorlesung: Phytotherapie - Grundlagen, Möglichkeiten und Grenzen 2 st. 14tägig	Günther, Loew
Vorlesung: Geschichte der Haustiere. Das Pferd 1 st.	S. FB Veterinärmedizin!
Seminar: Krankheits- und Therapiemodelle im Wandel der Zeit 2 st.	Benedum
Doktorandenseminar: Geschichte der Medizinischen Fakultät Gießen 2 st.	Benedum
Vorlesung: Ärztliche Ethik 1 st.	Möller
Vorlesung: Heilpflanzen in der Humoralmedizin 1 st.	Möller
Vorlesung: Homöopathie - Grundlagen und Grenzen 1 st., 14 tägig	Möller
Seminar: Die Lehre von der Heilkraft der Natur 2 st.	Möller
Seminar: Geschichte der Psychiatrie und Psychotherapie 2 st.	Möller
Doktorandenseminar: Geschichte der Neurologie 2 st.	Möller

Humangenetik

F1	Humangenetik und Klinische Genetik 2 st.	Altland, Auch, Bux, Delvos, Golf, Greinacher, Graef, Käbisch, Katz, Kempkes-Matthes, Kiefel, Klabuhn, Kroll, Lattermann, Lohmeyer, Mueller- Eckhardt, G., Mueller-Eckhardt, Pralle, Reuner, Salama, Santoso, Schlegel, Schließer, Temme
	Humangenetisches Kolloquium Nach besonderer Ankündigung	Müller und Altland
	Klinisch-Genetische Konferenz 2 st.	Müller u. Mitarbeiter
F	Allgemeine Biologie einschl. Genetik 4 st.	Duncker, Altland

Klinische Chemie und Pathobiochemie

P1	Praktikum der Klinischen Chemie, Klinischen Immunologie und Hämatologie 3 st.	Altland, Auch, Bux, Delvos, Golf, Greinacher, Graef, Käbisch, Katz, Kempkes-Matthes, Kiefel, Kroll, Klabuhn, Lattermann, Lohmeyer, Mueller- Eckhardt, G. Mueller- Eckhardt, Pralle, Reuner, Salama, Santoso, Schlegel, Temme, Schließer
F1	Pathobiochemie 2 st.	Graef, Katz
F2	Seminar Pathobiochemie	Katz
Z	Kursus der Klinisch-chemischen und Klinisch- physikalischen Untersuchungsmethoden für Zahnmediziner 2 st.	Temme, Homann
III	Klinisch-chemische Labordiagnostik mit Übungen 1 st.	Pralle
	Klinisch-chemisches Praktikum für Fortgeschrittene Nach Vereinbarung	Golf, Graef, Temme
	Kolloquium über neue Methoden und Ergebnisse in der Biochemie	S. Biochemie!
	Gerinnungskolloquium	S. Innere Medizin!

Klinische Immunologie und Transfusionsmedizin

P1	Praktikum der Klinischen Chemie, Klinischen Immunologie und Hämatologie 3 st.	S. Klin. Chemie!
F1	Einführung in die Transfusionsmedizin 1 st.	G. Mueller-Eckhardt, Kiefel
F2	Grundlagen und Klinik der Immunkrankheiten 1 st.	Salama, C. Mueller- Eckhardt

F3	Einführung in die Blutgruppenkunde 2 st.	C. Mueller-Eckhardt
III	Klinisch-Immunologisches Kolloquium Do. 15.30 - 16.30	C. Mueller-Eckhardt
III	Klinisch-Immunologisches Blockpraktikum mit praktischen Übungen für Studenten im Praktischen Jahr	C. Mueller-Eckhardt, Bux, Greinacher, Kiefel, Kroll, Lattermann, G. Mueller-Eckhardt, Santoso

Medizinische Strahlenkunde

P1	Kursus der Radiologie einschl. Strahlenschutzkurs 3 st.	Aydin, Bachmann, Bauer, Dapper, Dietzel, Fängewisch, Haas, Hunold, Kiefer, Klingmüller, Müller, Rau, Rauber, Rauthe, Reither, Rödel, Schumacher, Schuster, Traupe, Trittmacher, Vahrson, von Lieven,
P2	Praktikum der Inneren Medizin	S. Innere Medizin!
F2	Spezielle Röntgendiagnostik und Nuklearmedizin 2 st.	Altaras, Bauer, Dietzel, Hunold, Klingmüller, Müller, Rau, Rauber, Reither, Schumacher, Schuster, Traupe, Trittmacher,
F2	Strahlentherapeutisch-Onkologische Klinik 1 st., Do. 9 - 10	von Lieven, Vahrson
Z	Radiologischer Kurs unter besonderer Berücksichtigung des Strahlenschutzes	S. Zahnheilkunde!
III	Röntgendemonstration: Chirurgie	Schumacher, Hunold
III	Seminar: Systematische Röntgendiagnostik für Fortgeschrittene 2 st. auch während der Semesterferien, Mo. 16 ct. Röntgendemonstration: Innere Medizin	Rau, Rauber Rau, Rauber, Bachmann
	Klinisch-radiologische Differentialdiagnostik für höhere klin. Semester Mo., 13 ct.	Rau
III	Röntgendemonstration: Pädiatrie 3 st. Praktikum der Röntgendiagnostik, Strahlentherapie oder Nuklearmedizin 1 Woche ganztags, auch in der vorlesungsfreien Zeit	Schuster, Klingmüller Bauer, Dietzel, Müller, Rau, Rauber, Rödel, Schumacher, Schuster, Traupe, Trittmacher, von Lieven
	Klinisch-radioonkologische Visite Mo. 14 - 16	von Lieven
	Radioonkologisches Kolloquium 1 st., Do. 16 - 17	von Lieven
	Röntgenologisch-gastroenterologisch-diagnostisches Kolloquium 1 st.	Klör
	Seminar: Röntgendiagnostik in der operativen Medizin Zeit nach Vereinbarung	Hunold

Röntgendiagnostik im Kindesalter 1 st. nach Vereinbarung	Schuster
Röntgendiagnostik des kindlichen Thorax 1 st. nach Vereinbarung	Schuster
Röntgendiagnostik der Skeletterkrankungen 1 st. nach Vereinbarung	Schuster
Physik und Technik der bildgebenden Diagnostik Mi. 14 - 16 oder nach Vereinbarung	Ringleb
Sonographie im Kindesalter 2 st.	Klingmüller
Möglichkeiten der neuroradiologischen Diagnostik bei Krankheiten des Zentralnervensystems 2 st.	Agnoli
Neuroradiologische Diagnostik bei Schädelnirntrauma (Neurochir.-Praktikum/14tägig)	Traupe, Trittmacher
Klinische Neuroradiologie jeweils Mi. 9 - 11 Besprechungsraum der Neuroradiologischen Abteilung, Am Steg 22	Agnoli
Röntgendemonstrationen: Neurochirurgie 5 st.	Traupe u. Mitarbeiter
Röntgendemonstrationen: Neurologie 4 st.	Traupe u. Mitarbeiter
Datenbanken in der Medizin 2 st., nach Vereinbarung	Traupe, Purgold, Hamburg
Moderne bildgebende Diagnostik des ZNS 2 st., nach Vereinbarung	Traupe, Trittmacher
Nuklearmedizinische Fallbesprechung Mo. - Fr. 7.45 - 8.15	Bauer, Möller
Seminar über nuklearbiologische Probleme	S. Strahlenzentrum!
Nuklearmedizinisch-Biologisches Seminar 2 st. nach Vereinbarung	Müller, Lohmann, Sattler, Schraub, Seibold
Strahlen- und Nuklearbiologische Grundlagen der Tumorbehandlung 1 st.	Dietzel
Nuklearbiologisches Praktikum	S. Strahlenzentrum!
F3 Klinische Nuklearmedizin Di. 12 - 13	Bauer
Nuklearmedizinische Diagnostik in der Kardiologie 1 st. nach Vereinbarung	Bauer, Tillmanns
Einführung in die Kernspintomographie Mo. 17 - 18	Bauer, Rau
Repetitorium Nuklearmedizin für Kandidaten des II. Staatsexamens 1 st. nach Vereinbarung Seminarraum Abt. Nuklearmedizin, Friedrichstr. 25	Möller
Prinzipien der nuklearmedizinischen Diagnostik 1 st. nach Vereinbarung	Möller
Allgemeinmedizin	
Vorlesung: Allgemeinmedizin 1 st.	Karg, Radny
Berufsfelderkundung	Karg

P2	Kursus zur Einführung in Fragen der allgemeinmedizinischen Praxis 3 st.	Karg, Radny, Nick, Schmidt, Schinke, Ernst, Legemann, Baumgärtel, Sbresny, Haertel, Bergert, Koch, Broicher, Gasser, Balser, Haas, Wille
	Umgang mit Schwerkranken und Sterbenden Mo. 18, Med. Klinik, Schwestern Casino	Stroh
	Logotherapeutische Verfahren zur Begleitung von Kranken in Krisensituationen für Mediziner und Pflegepersonal Mi. 17, Schw.-Casino, Mediz. Klinik oder nach Vereinbarung	Stroh

Innere Medizin

PV	Medizinische Klinik II (Klinikstraße) 4 st.	Schütterle, Pralle, Lübbecke
PV	Medizinische Klinik I (Poliklinik) 4 st.	Federlin, Laube, Bretzel, Velcovsky, Klör, Stracke, Strödter
PV	Medizinische Klinik I (Klinikstraße) 4 st.	Lasch, Matthias
PV	Medizinische Klinik II (Poliklinik) 4 st.	Laube, Klör, Bretzel, Strödter, Stracke, Federlin
P1	Kursus der allgemeinen klinischen Untersuchungen im operativen und nichtoperativen Stoffgebiet, Teil I (Innere Medizin) 4 st.	Matthes-Kempkes mit: C. Becker, Becker, Berghoff, Bilgin, Birk, Discher, Doppl, Garrecht, Grimminger, Friedmann, E., Hammes, Hartung, Heidt, Heinrich, Hering, Heizmann, Hohmann, Kübisch, Kaiser, Keller, Kemkes- Matthes, Knorpp, Mäser, Olschewski, Rawer, Renschler- Bellinger, Saur, Schließer, Schroyens, Temmesfeld, Thorn, Neuhof, Weimar, Walmrath
P1	Praktikum der Klin. Chemie, Klin. Immunologie und Hämatologie	S. Klinische Chemie!

P2	Praktikum der Inneren Medizin 4 st.	Matthes mit Aulepp, Eckhardt, Heinrich, Lohmeyer, Rawer, Broderson, Ditter, Kutny, Haas, Hach, Heckers, Hering, Hundhausen, Kramer, Krell, Kratz, Klör, Leinweber, Linn, Lübbecke, Matthias, Morr, Mueller, Schlepper, Schmidt, K.L. Schmidt, Salama, Seeger, Steininger, Thilo-Körner, Strödter, Suttorp, Waas, Velcovsky, Haberbosch, Witzemann, Wüsten u. Mitarbeiter, Heinrich, Rawer, Voss, Zekorn, Stracke
	Ersatzweise: Intensivfamulatur	Gettwick, Graubner, Hey, Huth, Krause, H.U. Koch, Oehler, Schöndorf, H.R.D. Wolf
P2	Kursus der Speziellen Pharmakologie	S. Pharmakologie!
F1	Einführung in die Innere Medizin 2 st.	Heckers, Thilo- Körner, Haberbosch
F1	Pathophysiologie I 2 st.	Neuhof
	Praktikum Einführung in die Klin. Medizin 3 st.	Lasch, Suttorp, Matthias, Tillmanns
F1	Pathophysiologie II 2 st.	Neuhof, Seeger, Birk, Eckhard, Lübbecke, Suttorp
F2	Differentialdiagnose der Inneren Krankheiten 2 st.	Schütterle mit Eckhardt, Heckers, Kramer
F2	Medizinische Poliklinik 3 st.	Federlin, Laube, Strödter, Klör, Stracke
F2	Ernährungswissenschaften für Mediziner 1 st., Fr. 11 - 12 (Hörsaal Hygiene)	Huth, Korte, Weise
F2	Internistische Intensivmedizin/Vergiftungen 1 st.	H.U. Koch, H.R.D. Wolf
F2	Klinische Visite in der Inneren Medizin (beschränkte Teilnehmerzahl) 2 st.	Heinrich
F2	Geriatrie 1 st.	Kratz
	Geriatrisches Seminar 2 st., 14-tägig, Zeit nach Absprache	Laube
F2	Infektionskrankheiten 2 st.	S. Mediz. Mikrobiologie
III	Klinisches Kolloquium mit Falldemonstration 2 st.	Breithaupt
III	Klinisch-therapeutische Visite 2 st.	Breithaupt
III	Praktische Gesichtspunkte der Rheumadiagnostik und Rheumatherapie 1 st., 14tägig	Rau

III	EKG-Repetitorium 2 st.	Strödter
Z	Innere Medizin für Zahnmediziner 2 st.	Thilo-Körner, Krause,
Z	Kursus der klinisch-chemischen und klinisch-physikalischen Untersuchungsmethoden für Zahnmediziner 2 st.	Homann, Temme, Löbbcke
F	Klinik für Vorkliniker 1 st.	Lasch
	Pathophysiologie für Studierende der Ernährungswissenschaften 2 st.	Voss, Katz
	Fachübergreifende Problemfalldiagnostik schwieriger Differentialdiagnosen in der Inneren Medizin 1 st., Di. 18 ct Beginn: S. Aushang, Hörsaal Mediz. Poliklinik	Sachse
	Kursus der klinischen Elektrokardiographie 2 st.	Strödter
	Anamneseerhebung und Gesprächsführung: Literaturseminar und fallbezogene Gruppenarbeit 3 st.	Laubach, Scheer
	Innere Medizin für Psychologen 2 st., Zeit nach Absprache	Eckhardt, Weimer
	Analyse ausgewählter kardiologischer Krankheitsbilder 2 st., 14tägig	Thormann
	Diagnostik und Therapie der arteriellen Verschlusskrankheiten 1 st.	Hackel
	Angiologisch-Radiologisch-Hämostaseologisches Seminar mit Falldemonstration 1 st.	Dapper, Eckhardt, Friemann, Matthes, Matthias, Rau, Rauber
	Klinik für Pathophysiologie angeborener molekularer Störungen der Hämostaseologie 2 st., 14tägig	Krause
	Klinisch-Immunologisches Kolloquium 2 st.	Federlin, Velcovsky
	Onkologisches Symposium 1 st., Do. 11.30 - 12.30	Schwemmlé, Graubner, Lohmeyer
	Klinische Immunologie II: Allergologie, Kollagenosen 1 st.	Velcovsky, Becker
	Pneumologische Funktionsdiagnostik 1 st., Di. 17 ct.	Velcovsky
	Nephrologisches Kolloquium 1 st.	Schütterle, Eckhardt
	Klinische Endokrinologie 1 st.	Federlin, Bretzel, Laube, Stracke
	Schilddrüsenkolloquium Do. 17 - 18	Bretzel, Federlin, Laube, Klör, Bauer, H. Müller, Schaefer, Schwemmlé
	Endokrinologische Notfälle: Pathogenese, Diagnostik und Therapie 1 st.	Bretzel
	Pathophysiologie des Diabetes mellitus 1 st.	Laube

Diagnostische und therapeutische Maßnahmen bei Calcium-Phosphat-Stoffwechselstörungen 1 st.	Hey
Gastroenterologie 1 st.	Heckers
Gastroenterologische Demonstration 1 st.	Matthes
Intensivkurs Kardiologie 1 - 4-wöchig	Gottwik
Experimentelle Kardiologie	Schaper
Patientenbetreuung in der internistischen Praxis 2 st., Di. 14 - 16	Weise
Ganztägiges Praktikum zum wissenschaftlichen Arbeiten in der Blutgerinnungs- und Thrombose-Forschung Ganztagskurs für Mediziner und Naturwissenschaftler Vorbesprechung: In der Bibliothek der Abt. Hämostaseologie und Transfusionsmedizin, Sprudelhof 11, Bad Nauheim	Müller-Berghaus, Von der Ahe, Ehrlich, Pötsch, Preissner, Reuning
Innere Medizin und Chirurgie Integriertes Hauptkolleg Fr. 8 - 10	Lasch, Schwemmlé
Stoffwechsel und Ernährung für Studenten der Ernährungswissenschaften und der Humanmedizin Di. u. Do. 12 - 13 st. Mediz. Poliklinik	Huth, Klör, Stracke, Weise
Doktorandenseminar: Methoden der Feldforschung in Entwicklungsländern 2 st., Mi., 16.30 bis 18.00	Korte, Weis, Bunge
Klinisches Kolloquium im Lehrkrankenhaus Wetzlar 2 st. Mi. ab 15.30	Heinrich, Kaiser, Kramer, Rawer, Thorn
Nephrologisches Seminar	Wizemann
Infektionskrankheiten Mo. 18.15, Hörsaal Mediz. Klinik	Breithaupt, Willems, Sziegleit
Klinische Hämostaseologie, Pathophysiologie, Diagnostik und Therapie 2 st., 14-tägig, Zeit nach Absprache	Eckhardt
Klinische Nephrologie, Pathophysiologie, Diagnostik und Therapie 2 st., 14-tägig, Zeit nach Absprache	Eckhardt
'EKG-Arrhythmie Seminar' (ab. 3. Klin. Semester) Mi. 14, Mediz. Klinik, Abt. Kardiologie	Waldecker
Seminar Neuropsych-Immunendokrinologie 2 st., 14-tägig, Zeit nach Absprache	Bretzel
Grundlagen, Indikationen, Grenzen von Naturheilverfahren und Homöopathie 2 st., Mi. 16.30 Uhr, Hörsaal Kinderklinik	Thilo-Körner- Herget, Leitzmann, Elies
Intensivkurs Internistische Intensivmedizin 1 - 4-wöchig	Ditter

Sportmedizin

Sportmedizin für Mediziner (Seminar und Praxis der Sportmedizinischen Untersuchungsmethoden) 2 st. Mo. 17 - 19, Kugelberg	Nowacki, Medau, Schnorr,
--	--------------------------

Einführung in die Sportphysiotherapie mit praktischen Übungen
2 st., Mo. 15 - 17, Hörsaal, Gymnastikhalle und Bäderabteilungen Kugelberg 62

Nowacki, Haible, Schnorr

Praktikum Rehabilitationssport
2 st.
Herzsport-Übungsgruppe: Do. 15.30 - 17
Herzsport-Trainingsgruppe: Do 17 - 18.30
Spielhalle Kugelberg

Nowacki, Schnorr, Klobut

R h e u m a t o l o g i e, P h y s i k a l i s c h e M e d i z i n u n d B a l n e o l o g i e

P2	Praktikum der Inneren Medizin	S. Innere Medizin! K.L. Schmidt
P2	Kursus der Speziellen Pharmakologie	S. Pharmakologie! K.L. Schmidt, M. Berliner, G. Neeck
PV	Medizinische Klinik II	S. Innere Medizin! M. Berliner, K.L. Schmidt
F2	Physikalische Medizin, Naturheilverfahren und Rehabilitation 2 st.	K.L. Schmidt, M. Berliner, G. Neeck, D. Rusch mit HSL der Arbeits- und Sozialmedizin, Chirurgie, Inneren Medizin, Neurologie, Neurochirurgie, Orthopädie, Pädiatrie und Psychiatrie
F2	Klinische Rheumatologie	M. Berliner, R. Dreher, G. Neeck, K.L. Schmidt, H. Stürz
III	Seminar Physikalische Medizin 2 st.	M. Berliner, G. Neeck, U. Zeiger
	Kursus der Klassischen Massage und Bindegewebsmassage	U. Lange, U. Weil
	Balneologisch-rehabilitationsmedizinische Exkursion am Semesterende	K.L. Schmidt

K i n d e r h e i l k u n d e

P1	Kursus der allgemeinen klinischen Untersuchungen im operativen und nichtoperativen Stoffgebiet, Teil I (Pädiatrie)	H. Blötters-Sawatzki, Christiansen, Dralle, Hagel, Kreuder, Köhl, Lindemann, Repp
P2	Praktikum der Pädiatrie 4 st.	Blötters-Sawatzki, Bürger, Hagel, Dralle, von Hattingberg, Köhl, Lampert, Lindemann, Neuhäuser, Reiter, Schulz, Wolf
P	Pädiatrie 3 st.	Anders, Bürger, Dralle, Hagel, von Hattingberg, Harzer, Hürter, Köhl, Lampert, Lindemann, Meinhardt, Neuhäuser, Otten, Weigand, Wolf, Schuster, Reither, Schulz

F2 III	Seminare Pädiatrie auch für Studenten im Praktischen J a h r 3 st.	Anders, Dralle, Hagel, von Hattingberg, Lampert, Lindemann, Neuhäuser, Weigand, Wolf
	Das behinderte Kind I (Körperbehinderung) für Studierende der Erziehungs- wissenschaften, Schwerpunkt Heil- und Sonderpädagogik und Psychologen 1 st., Mi. 13 - 14	Neuhäuser, Dralle
	Grundlagen der Ernährungsphysiologie im Kindesalter für Studierende der Ernäh r u n g s- wissenschaften 1 st., Mi. 12 - 13	Otten
	Repetitorium Pädiatrie 2 st., Mi. 16 - 18	von Hattingberg, Lampert, Menner
	Grundlagen der Pharmakokinetik 1 st., Di 17 - 18	von Hattingberg
	Ernährung des gesunden und kranken Kindes 1 st., nach Vereinbarung	Harzer, Bürger, Otten, Wolf
	Ausgewählte Kapitel aus der Neuropädiatrie 1 st., Di. 16 - 17	Neuhäuser
	Neuropädiatisches Kolloquium 1 st.	Neuhäuser
	Onkozytogenetisches Kolloquium 1 st.	Lampert, Harbott
	Angeborene und erworbene Herzerkrankungen 1 st. (nach Vereinbarung)	Hehrlein, Schlepper, Hagel,
	Seminar Echokardiographie und Dopplerkardiographie in der Diagnostik angeborener Herzfehler 1 st., Mi. 17 - 18	Hagel
	Kinderkardiologisches Kolloquium 1 st., Do. 16 - 17	Dapper, Hehrlein, Hagel, Netz
	Allgemeinpädiatrie mit Röntgendemonstration Mo., Di., Mi., Do., Fr. 8 - 9	Lampert, Neuhäuser, Schuster, Hagel, Wolf
	Röntgendiagnostik im Kindesalter	S. Med. Strahlenkunde!
	Röntgendiagnostik des kindlichen Thorax	S. Med. Strahlenkunde!
	Röntgendiagnostik der Skeletterkrankungen	S. Med. Strahlenkunde!
	Miktionsstörungen bei Kindern 1 st., Di. 15	Anders
	Diagnostik, Therapie und Schutzimpfungen in der kinderärztlichen Praxis 1 st.	Weigand
	Doktorandenseminar 2 st. (nach Vereinbarung)	Wolf, Klingmüller, Lampert, Köhl, von Hattingberg
	Kinderkrankheiten und psychosoziale Entwicklung für Pädagogen und Psychologen 1 st., Di. 15 - 16	Neuhäuser
	Pneumologisches Kolloquium 1 st., Mo. 14 - 15	Lindemann

D e r m a t o l o g i e , A n d r o l o g i e u n d V e n e r o l o g i e

P1	Kursus der allgemeinen klinischen Untersuchungen Teil I (Dermatologie)	Nilles, Hach u. Mitarbeiter
P2	Praktikum der Dermatologie, Andrologie u. Venerologie mit Übungen am Krankenbett 3 st.	Schill, Gründer, Haidl u. Mitarbeiter
P2	Kursus der speziellen Pharmakologie	S. Pharmakologie!
F2	Einführung in die Dermatologie 2 st.	Weyers
F2	Klinische Visite in der Dermatologie 1 st.	Schill, Gründer, Haidl u. Mitarbeiter
Z	Dermatologie für Zahnmediziner mit praktischen Übungen 2 st.	Gründer, Haidl u. Mitarbeiter
	Dermatologisch-onkologisches Kolloquium 1 st.	NN
	Dermatomykologische Übungen 1 st., Do. 11.15 - 12.00	Gründer, Mayser
	Andrologie (Diagnostik und Therapie von Fertilitätsstörungen des Mannes) 1 st.	Schill, Haidl
	Reproduktionsbiologisches Kolloquium 1 st.	Miska, Gips, Künzel, Schill
	Anleitung zum wissenschaftlichen Arbeiten (für Doktoranden) 2 st.	Schill

C h i r u r g i e u n d A n ä s t h e s i o l o g i e

P1	Praktische Übungen für akute Notfälle und Erste ärztliche Hilfe 3 st.	Hempelmann, Herget, Boldt, Bachmann, Kluge, Thiel, Krumholz
P1	Kursus der allgemeinen klinischen Untersuchungen in dem operativen und nichtoperativen Stoffgebiet, Teil II (Chirurgie/Unfallchirurgie) 3 st.	Henneking, Padberg, Schück, Börner, Faupel, Schultheis, Hofmann, Köhler, Kunze
PV	Chirurgische Klinik 5 st.	Hehrlein, Schwemmler
PV	Traumatologische Klinik	Kunze, Herold, Hofmann, Faupel, Börner, Schultheis
P2	Praktikum der Chirurgie 14 Tage ganztags Ersatzweise: Intensivambulanz	HSL der Chirurgie, Neurochirurgie: Feustel, Hofmann, Kahle, Dobroschke
F1	Einführung in die Anästhesiologie 1 st.	Boldt, Bachmann-M. Hempelmann, Kling, Adams, Krumholz
	Einführung in die Chirurgie 2 st.	Henneking, Padberg, Schück
F2	Praktische Übungen zur Operativen Intensivmedizin 1 st. §Biscopig, Weidler	Boldt, Bachmann,
F2	Chirurgische Poliklinik 2 st.	Herold, Kohler

III	Chirurgisches Kolloquium 2 st.	HSL d. Chirurgie u. Anästhesiologie
Z	Allgemeine Chirurgie und Chirurgische Poliklinik für Zahnmediziner 2 st.	Hild, Muhrer, Bachmann, Krumholz, Thiel, Sailer
	Gastrointestinale Chirurgie 1 st.	Dobroschke
	Spezielle Themen der Kinderchirurgie 1 st.	Muhrer
	Thoraxchirurgie 1 st.	Hild
	Grundlagen der regionalen Chemotherapie mit Fallbeispielen 2 st.	Aigner
	Schilddrüsenkolloquium 1 st.	S. Innere Medizin!
	Chirurgische Onkologie 1 st. (nach Vereinbarung)	Schultheis
	Pathophysiologie akuter chirurgischer Erkrankungen 1 st. (Termin nach Vereinbarung)	Kahle
	Wahlweise Intensivfamulatur: Einführung in die Operationstechnik (Termine nach Vereinbarung)	Kahle
	Diagnostik und Therapie der koronaren Herzkrankungen 1 st.	Dapper, Stertmann
	Chirurgische Therapie bradykarder und tachykarder Herzrhythmusstörungen 1 st.	Dapper, Stertmann, Görlach
	Angeborene und erworbene Herzkrankungen 1 st., Di. 17 - 18	Mehrlein, Ulmer, Schlepper
	Einführung in die offene Herzchirurgie 1 st.	Görlach, Stertmann
	Herzchirurgische Demonstrationen 2 st., wöchentlich	Dapper, Mehrlein
	Pathophysiologie und Ultrastruktur des ischämischen Herzens 2 st. (nach Vereinbarung)	Schaper, Mehrlein
	Seminar: Angeborene und erworbene Herzkrankungen	Mehrlein, Ulmer, Schaper, Schlepper
	Herztransplantation 1 st.	Mehrlein
	Gefäßchirurgisches Seminar	Dapper, Mehrlein, Stertmann
	Angiologisch-Hämostaseologisches Seminar mit Falldemonstration 1 st.	Mehrlein, Matthias, Schöndorf, Stertmann
	Praktische Übungen in der Herz- und Gefäßchirurgie 2 st., 14tägig, Mi. 14 - 16	Görlach
	Möglichkeiten der Schmerzbehandlung durch Akupunktur, therapeutische Lokalanästhesie und Hautausteilungsmethoden Teil II, 2 st.	Herget
	Onkologisches Kolloquium 1 st., Do. 16 - 17	Schwemmlé, Henneking, von Lieven, Pralle
	Beatmungsstrategie in der Intensivmedizin 2 st.	Biscoping

Oberwachungsverfahren in der Anästhesie und Intensivmedizin 2 st.	Boldt
Streßreaktion in Anästhesie und Chirurgie (nach Vereinbarung im Anschluß an die anästhesiologischen Vorlesungen) 2 st.	Adams
Perioperative Ernährungstherapie, enteral/parenteral 2 st.	Weidler
Intensivfamiliar in Anästhesiologie, Intensiv- und Notfallmedizin (Marienkrankenhaus Trier, 2 Wochen nach Absprache)	Adams
Anästhesie bei herzchirurgischen Eingriffen 2 st. nach Vereinbarung	Kling
Organspende - Bedrohung oder Hilfe? 1 st. (14tägig nach Aushang)	Salomon
Neurophysiologisches Monitoring in Anästhesie und Intensivmedizin 2 st. nach Vereinbarung	Russ
Anästhesie und Immunität 2 st.	Krumholz
Medizin in Entwicklungsländern 3.5. -7.5.93, 17 - 19 Großer Hörsaal Chirurgie	Adler

U r o l o g i e

P2	Praktikum der Urologie 2 st.	Rothauge, Nöske, Jarrar, Breitwieser, Kleinhans, Gutschank, Pust, Ruile, Becker
F2	Urologische Klinik 1 st.	Rothauge

O r t h o p ä d i e

P1	Kursus der allgemeinen klinischen Untersuchungen Teil II (Orthopädie)	Franz, Melzer und Mitarbeiter
P2	Praktikum der Orthopädie 4 st.	Störz, Katthagen, Harland, Melzer
III	Aktuelle Orthopädie - Patientendemonstration 2 st.	Katthagen, Harland, Melzer u. Mitarbeiter
	Knochenstoffwechselerkrankungen 1 st.	Eichler
	Sportorthopädie 1 st., nach Vereinbarung	Harland, Melzer, Cassens
	Sportschäden und Sportverletzungen 1 st., 14tägig, Hörsaal Kugelberg	Störz, Melzer, Bittner, Cassens
	Sonographie der Bewegungsorgane m. prak. Übungen 2 st. nach Vereinbarung	Harland, Katthagen, Melzer, Gruber
	Querschnittlähmungen - Akutversorgung und Rehabilitation 2 st. nach Vereinbarung	Gerner

Querschnittlähmung gänztägiges Seminar inkl. klin. Visite in der Werner-Wicker-Klinik, Zentrum für Rückenmark- verletzte, Bad Wildungen nach Vereinbarung	Gerner, Störz
Famulatur im Zentrum für Rückenmarksverletzte, Bad Wildungen nach Vereinbarung	Gerner
Typische Röntgenbefunde in der Orthopädie 1 st., freitags, nach Vereinbarung	Schwetlick

Frauenheilkunde und Geburtshilfe

P2	Praktikum der Frauenheilkunde und Geburtshilfe 1 Woche ganztags und Seminar, 1 st.	Künzel, Jensen, Kleinstei, Schubring, Hohmann u. Mitarbeiter
	Ersatzweise: Intensivfamulatur	Bailer, Rauskolb
P2	Seminar in Frauenheilkunde und Geburtshilfe	Künzel mit Jensen, Kleinstei, Hohmann, Rauthe u. Mitarbeiter
F1	Einführung in die Frauenheilkunde und Geburtshilfe für Humanmediziner und Psychologen 1 st.	Jensen, Hohmann, Mußmann, Joyanovic, Kleinstei, Petersein, Rauthe
F2	Geburtshilfe und Gynäkologie 3 st.	Künzel mit Jensen, Bailer, Gips, Hohmann, Kleinstei, Rauskolb, Rauthe u. Vahrson
	Onkologisches Seminar 2täglich, 25. - 26.6.93	Rauthe u. Mitarbeiter

Augenheilkunde

P1	Kursus der allgemeinen klinischen Untersuchungen Teil II (Ophthalmologie)	Jacobi, Kaufmann, Hessemer
P2	Praktikum der Augenheilkunde 3 st.	Jacobi, Kaufmann, Hessemer u. Mitarbeiter
	Ersatzweise: Intensivfamulatur	Krey
F1	Einführung in die Augenheilkunde 1 st.	Hessemer
	Gefäßerkrankungen des Auges 2 st.	Krey
	Präventivmedizin: Früherkennung und Frühbehandlung von Schielerkrankungen 2 st.	Simonsz
	Pathophysiologie des Auges 1 st.	Hessemer

Hals-, Nasen- und Ohrenheilkunde

P1	Kursus der allgemeinen klinischen Untersuchungen Teil II (HNO-Heilkunde) 3 st.	Sokolovski, Kießling, Maass und Mitarbeiter
P2	Praktikum und Klinik der Hals-, Nasen- und Ohrenheilkunde 3 st.	Glanz u. Mitarbeiter

	Ersatzweise: Intensivambulatur	Maass
F1	Einführung in die Hals-, Nasen- und Ohrenheilkunde 1 st.	Sokolovski
Z	Hals-, Nasen- und Ohrenheilkunde für Zahnmediziner 1 st.	Sokolovski
	Neurootologische Untersuchungsmethoden 1 st., Zeit nach Vereinbarung	Sokolovski
	Einführung in die Audiologie 1 st. Zeit nach Vereinbarung	Kießling
	Hals-Nasen-Ohrenheilkunde für Fortgeschrittene 1 st., Zeit nach Vereinbarung	Fleischer, Silberzahn
	Klinische Visite montags und freitags ab 14.30 (begrenzte Teilnehmerzahl, nach Voranmeldung)	Glanz u. Mitarbeiter.
	Operationsdemonstration (nach Voranmeldung, begrenzte Teilnehmerzahl)	Glanz und Mitarbeiter
	Onkologische Falldemonstrationen 1 st., mittwochs nach Vereinbarung	Silberzahn, Eistert

Neurochirurgie

P1	Praktische Übungen für akute Notfälle und Erste ärztliche Hilfe	S. Chirurgie!
P2	Praktikum der Chirurgie	Christophis, Rieger, Ebel
P2	Praktikum der Neurologie 3. st.	Christophis, Ebel, Gulyas, Lenzen, Rieger
F2	Neurochirurgische Klinik 1 st.	Laun, Christophis
	Ausgewählte Kapitel aus der Neurochirurgie für höhere Semester und Examenskandidaten 14tägig, 2 st.	Laun, Christophis, Ebel, Gulyas, Lenzen, Rieger,

Neurologie

P1	Kursus der allgemeinen klinischen Untersuchungen Teil II (Neurologie)	Dorndorf, Hornig, Kaps u. Mitarbeiter
P2	Praktikum der Neurologie 3 st.	Dorndorf, Hornig, Kaps, Laun, Schütz, Christophis, Wirbatz, Behr, Herrmann
	Ersatzweise: Intensivambulatur	Busse
F1	Einführung in die Neurologie 1 st.	Schütz, Herrmann
F2	Neurologische Klinik 3 st.	Dorndorf, Schütz, Hornig, Kaps, Prüll
F3	Neurologische Intensivmedizin 1 st.	Hornig, Kaps
	EEG-Seminar unter besonderer Berücksichtigung epileptischer Anfallskrankheiten (für Fortgeschrittene) 2 st., Di. 14.15 - 15.45	Prüll u. Mitarbeiter
F3	Ultraschalldiagnostik in der Neurologie 1 st. (nach Absprache) Seminar mit praktischen Übungen	Kaps

Elektromyographie, Elektroneurographie
somatosensible evozierte Potentiale,
Reflexuntersuchungen
2 st., nach Vereinbarung

Herrmann u.
Mitarbeiter

Psychosomatische Medizin und Psychotherapie

F1	Einführung in die Psychosomatische Medizin und Psychotherapie (Vorlesung) 2 st., Mi. 10 - 12 Hörsaal der Nervenkliniken, Am Steg 22	Reiner, Heising
P2	Praktikum der Psychosomatischen Medizin und Psychotherapie 3 st.	Reiner u. Mitarbeiter
P1	Kursus der allgemeinen klinischen Untersuchungen in dem operativen und nichtoperativen Stoffgebiet Teil I (Psychosomatik)	S. Innere Medizin Brösig, Felder, Kanwischer, Ruppel
F2	Untersuchungs-, Beratungs- und Behandlungstechnik in der Psychosomatik und Psychotherapie nach Vereinbarung	Reiner, Möhring u. Mitarbeiter
	Stressoren in den Heilberufen (Seminar) 2st., 14tägig, Zeit nach Vereinbarung	Reiner, Brown
	Psychoanalytische Psychosomatik (Literaturseminar) 2 st., Mo. 11 ct.	Heising, Plaß
	Sexueller Mißbrauch (Seminar) 1 st., Zeit nach Vereinbarung	Möhring
	Objektbeziehungen im Spiegel der Repertory-Grid-Technik. Darstellung interpersonaler Beziehungen mit einem psychologischen Test. 2 st., 14tägig, Zeit nach Vereinbarung	Milch
	Sexuelle Entwicklung - sexuelle Probleme 2st., 14tägig, Zeit nach Vereinbarung	von Sydow
	Klinisch-psychoanalytisches Seminar Zeit nach Vereinbarung	Fürstenau
III	Balintgruppe für Studenten Zeit nach Vereinbarung	Brösig, Kanwischer
	Psychologisch-Medizinisches Kolloquium 2st., Mi. 17.00 - 18.30	Scheer, Reimer

Psychiatrie

P2	Praktikum der Psychiatrie 3 st.	Schumacher u. Mitarbeiter
F2	Psychiatrische Klinik 2 st.	Schumacher, Busch, Gallhofer
F2	Einführung in die Psychiatrie 2 st.	Schumacher, Watzka
F1	Seminar: Psychopathologie für Studierende der Medizin und Psychologie 2 st.	Schumacher, Gallhofer, Linnemann
	Klinische Visite für Fortgeschrittene (begrenzte Teilnehmerzahl) Mo., Di. u. Do. 9 - 11, nach Voranmeldung	Gallhofer
	Seminar für Doktoranden in der Psychiatrie 2 st.	Gallhofer
	Seminar: Abhängigkeiten 2 st., Mo. 14.15 Uhr	Busch, Schröder- Rosenstock

	Autogenes Training (Technik und Didaktik) 1 st.	Busch, König
	Grundlagen der Psychiatrie und Psychopathologie für Studierende der Erziehungswissenschaften, (Schwerpunkt Heil- und Sonderpädagogik) der Sportwissenschaften und der Gesellschaftswissenschaften	Pröll
	Einführung in die Kinder- und Jugendpsychiatrie 2 st.	Aba
Zahn-, Mund- und Kieferheilkunde		
F2	Poliklinik der Zahn-, Mund- und Kieferkrankheiten für Studierende der Medizin 1 st.	HSL des MZ ZMK
Z	Zahn-, Mund- und Kieferkrankheiten I 1 st.	Kirschner, Geiger
Z	Zahn-, Mund- und Kieferkrankheiten II 2 st.	Kirschner, Geiger
Z	Einführung in die Zahnheilkunde 1 st.	Klimek, Kockapan
Z	Geschichte der Zahnheilkunde 1 st.	Lorber, Benedum
Z	Zahnärztliche Berufskunde 1 st.	Hüttemann
Z	Zahnerhaltungskunde I: Kariologie 2 st.	Klimek
Z	Zahnerhaltungskunde I: Endodontie 1 st.	Kockapan
Z	Zahnerhaltungskunde II: Kariesprophylaxe 1 st.	Klimek, Wetzel
Z	Zahnerhaltungskunde II: Endodontie 1 st.	Kockapan
Z	Kinderzahnheilkunde 2 st.	Wetzel
Z	Zahnerhaltungskunde III 1 st.	Klimek, Kockapan, Wetzel
Z	Phantomkurs der Zahnerhaltungskunde einschl. Demonstration	Klimek, Kockapan, Wetzel, u. Mitarbeiter
Z	Kursus der Zahnerhaltungskunde I einschl. Demonstrationen	Klimek, Kockapan u. Mitarbeiter
Z	Kursus der Zahnerhaltungskunde II einschl. Demonstrationen u. Kinderpraktikum	Klimek, Wetzel, Kockapan, u. Mitarbeiter
Z	Poliklinik der Zahnerhaltungskunde I 2 st.	Klimek, Kockapan, Wetzel u. Mitarbeiter
Z	Poliklinik der Zahnerhaltungskunde II 2 st.	Klimek, Kockapan u. Mitarbeiter
Z	Parodontologie I 1 st.	Hüttemann
Z	Parodontologie II 1 st.	Hüttemann
Z	Parodontologie III 2 st.	Hüttemann

Z	Propädeutischer Kurs der Parodontologie	Höttemann u. Mitarbeiter
Z	Kursus der Parodontaltherapie I	Höttemann u. Mitarbeiter
Z	Kursus der Parodontaltherapie II	Höttemann u. Mitarbeiter
Z	Radiologischer Kurs unter besonderer Berücksichtigung des Strahlenschutzes 3 st.	Lorber
Z	Röntgendiagnostischer Kurs 1 st.	Lorber
Z	Klinik und Poliklinik für Zahn-, Mund- und Kieferkrankheiten I 2 st.	Kirschner
Z	Klinik und Poliklinik für Zahn-, Mund- und Kieferkrankheiten II 2 st.	Kirschner
Z	Klinik und Poliklinik für Zahn-, Mund- und Kieferkrankheiten auscultando 2st.	Kirschner
Z	Klinik und Poliklinik für Zahn-, Mund-, Kieferkrankheiten III 1 st.	Kirschner
Z	Mund-, Kiefer- und Gesichtschirurgie II 1 st.	Lorber
	Klinische Visite auf der Kieferchirurgischen Abteilung des Zentrums im Krankenhaus Wetzlar 1 st. (begrenzte Teilnehmerzahl)	Lorber
Z	Operationskurs I (Oralchirurgie)	Geiger, Kirschner
Z	Anästhesiekurs zum Operationskurs	Kirschner, Kraus
Z	Demonstration zur Poliklinik für Zahn-, Mund- und Kieferkrankheiten in kleinen Gruppen	Kirschner, Kraus u. Mitarbeiter
Z	Demonstrationen zum Operationskurs in kleinen Gruppen	Kirschner, Kraus u. Mitarbeiter
Z	Zahnersatzkunde I (festsitzender Zahnersatz) 2 st.	Ferger
Z	Poliklinik der Zahnersatzkunde I 2 st.	Ferger, Wefers
Z	Poliklinik der Zahnersatzkunde II 2 st.	Ferger
Z	Kursus der Zahnersatzkunde I	Ferger u. Mitarbeiter
Z	Kursus der Zahnersatzkunde II	Ferger u. Mitarbeiter
	Doktorandenkolloquium	Ferger, Wefers
Z	Einführung in die Kieferorthopädie 2 st. (Diagnostik)	Pancherz
Z	Kieferorthopädie I 1 st. (Technik)	Pancherz
Z	Kieferorthopädie II 1 st. (Behandlung)	Pancherz
Z	Kursus der Kieferorthopädischen Technik	Pancherz u. Mitarbeiter
Z	Kursus der Kieferorthopädischen Behandlung I	Pancherz u. Mitarbeiter

Z	Kursus der Kieferorthopädischen Behandlung II	Pancherz u. Mitarbeiter
Z	Seminar zum Kinderpraktikum 1 st.	Wetzol u. Mitarbeiter
	Mund-, Kiefer- und Gesichtschirurgie, Operationspraktikum Di., Mi. 8 - 12, im Friedrich-Zimmer-Krankenhaus, 6348 Herborn, Schloßstraße (begrenzte Teilnehmerzahl, deshalb bitte Vor Anmeldung unter Tel. 06478/511)	Koch
	Fehlbildung im Kopf-, Halsbereich unter bes. Berücksichtigung der Lippen-, Kiefer-, Gaumen-, Segelspalten Di. 17.15 - 18.00	Koch

Informatik-Grundveranstaltungen für Hörer aller Fachbereiche - Seite 48

Hochschulrechenzentrum

Anmeldungen sind generell nicht erforderlich.
Ausnahmen sind die Workshops W1, W2, W3 und W10.

- I X Für einige Veranstaltungen ist ein Benutzerausweis für Mikrocomputer erforderlich. Diese (Lichtbild-) Ausweise werden Mitgliedern und Angehörigen der JLU und der FH Gießen-Friedberg auf Antrag vom HRZ (Anmeldung, Zimmer 17) ausgestellt.
- II Bezeichnung der Veranstaltung
- III Name des/der Lehrenden
- IV Datum, Ort der Veranstaltung
- V Uhrzeit (Die Veranstaltungen beginnen pünktlich - s.t.)

Die folgenden drei Veranstaltungen dienen der Einführung in die Bedienung von speziellen Geräten. Sie finden an mehreren Terminen im Semester statt, die jeweils mit den Interessenten abgesprochen werden. Daher ist eine Anmeldung im Sekretariat des HRZ (Zimmer 102, Tel.: 2511) erforderlich:

	W1: Bilderfassung mit dem Scanner (Anmeldung erforderlich, s.o.)	Löw	30.4., HRZ, Raum 113 weitere Termine nach Vereinbarung	8.30-10.00
	W2: Texterfassung mit dem Scanner (Anmeldung erforderlich, s.o.)	Partosch	30.4., HRZ, Raum 113 weitere Termine nach Vereinbarung	10.30-12.00
	W3: Die Benutzung des Filmbelichters (Anmeldung erforderlich, s.o.)	Obermann	7.5., HRZ, Raum 113 weitere Termine nach Vereinbarung	10.30-12.00
	W4: Einführung in das Betriebssystem MS-DOS 5.0 und das Textverarbeitungsprogramm Word 5.5	Löw Partosch	29.3.-2.4., 5.4. und 6.4., Hörsaal HEG 05, Chemie-Gebäude, Hch.-Buff-Ring 58	8.30-12.00
X	U4: Übungen zum Workshop W4	Löw Partosch	29.3.-2.4., 5.4. und 6.4., HRZ, Raum 201 und Raum 226	13.30-16.30
	W5: Einführung in das Betriebssystem UNIX	Paßler	26.4.-29.4., HRZ, Raum 1	8.30-10.00
	W6: Einsatz des Betriebssystems MS-DOS auf Mikrocomputer-Systemen, Teil 2	Löw Pfreundtner	26.4.-29.4., HRZ, Raum 1	10.30-12.00
	W7: TCP/IP-Anwendungsprogramme (TELNET, FTP, GOPHER u.a.)	Ackermann	26.4.-28.4., HRZ, Raum 1	14.00-15.30
X	W8: Einführung in die Benutzung von SPSS/PC+	Hollenhorst	3.5.-4.5., HRZ, Raum 1	8.30-12.00
X	W9: Einführung in die Benutzung von SPSS for Windows	Hollenhorst	5.5.-6.5., HRZ, Raum 1	8.30-12.00
	W10: Einführung in MS-Windows und Word für Windows Achtung: Für diesen Workshop ist eine <u>Anmeldung</u> im Sekretariat des HRZ (Raum 102, Tel.: 2511) erforderlich.	Partosch	10.5.-14.5., HRZ, Raum 1 10.5.-14.5., HRZ, Raum 201 und Raum 226	8.30-12.00 13.30-15.00

	W11: Der Editor Emacs auf Workstations und PCs	Kattner	17.5.-19.5., HRZ, Raum 1	10.30-12.00
	W12: Einführung in die Benutzung von SPSS unter UNIX	Hollenhorst	24.5.-25.5., HRZ, Raum 1	8.30-12.00
X	W13: Statistik-Auswertungen mit SPSS	Hollenhorst	26.5.-28.5., HRZ, Raum 1	8.30-12.00
X	W14: Das Programmpaket Excel: Tabellenkalkulation und Grafik	Ruprecht	1.6.-4.6., HRZ, Raum 1 1.6.-4.6., HRZ, Raum 226	8.30-10.00 10.30-12.00
	W15: TeX und LaTeX	Partosch	7.6.-9.6., HRZ, Raum 1	8.30-12.00
	W16: Das interaktive Graphik- und Statistikprogramm PlotIT	Obermann Hollenhorst	14.6.-17.6., HRZ, Raum 1 14.6.-17.6., HRZ, Raum 201	8.30-10.00 10.30-12.00
	W17: Programmierung und Numerik auf Vektorrechnern von Siemens-Nixdorf (S100, S400)	Hollenhorst	14.6.-17.6., HRZ, Raum 1	14.00-15.30
X	W18: Word für Windows (Fortgeschrittenen-Kurs)	Partosch	21.6.-23.6., HRZ, Raum 1 21.6.-23.6., HRZ, Raum 226	8.30-10.00 10.30-12.00
	W19: Mail-Kommunikation	Wolff	21.6.-24.6., HRZ, Raum 1	14.00-16.00
	W20: Die graphische Oberfläche X-Window auf PCs und Workstations	Gräf	24.6.-25.6., HRZ, Raum 1	8.30-10.00
	W21: UNIX für Fortgeschrittene	Paßler	28.6.-1.7., HRZ, Raum 1 28.6.-1.7., HRZ, Terminalraum 2	8.30-10.00 10.30-12.00
X	W22: Das Datenbanksystem dBase	Wolff	5.7.-9.7., HRZ, Raum 1 5.7.-9.7., HRZ, Raum 201	8.30-10.00 10.30-12.30
X	W23: Word 5.5 für Fortgeschrittene	Partosch	12.7.-14.7., HRZ, Raum 1 12.7.-14.7., HRZ, Raum 201 und Raum 226	8.30-12.00 10.30-12.00
	W24: Einführung in das Textverarbeitungsprogramm Word 5.0 (Kenntnisse des Betriebssystems DOS werden vorausgesetzt)	Weiß	19.7.-23.7., Hörsaal HEG 05, Chemie-Gebäude, Hch-Buff-Ring 58	8.30-12.00
X	U24: Übungen zum Workshop W24	Weiß	19.7.-23.7., HRZ, Raum 201 und Raum 226	13.30-16.30

Der Fachbereich Mathematik bietet im Sommersemester 1993 folgende Vorlesung an:

Programmiersprache C	Paßler	donnerstags Hörsaal II der Physik, Hch-Buff-Ring 16	11.00-13.00
Übungen dazu	Paßler	donnerstags HRZ, Raum 201 und Raum 226	15.00-17.00

Strahlencentrum

I		Veranstaltungsart: WV = Wahlvertiefungsveranstaltung WP = Wahlpflichtveranstaltung WP* = Wahlpflichtveranstaltung für Biologen			
III		Veranstaltung			
IV		Name der/des Lehrenden			
V		Veranstaltungsort und -zeit S1 = Strahlencentrum/Hörsaal S2 = Strahlencentrum/Seminarraum			
VI		Vorlesungsbeginn			
WP	HS	Forschungsseminar Strahlencentrum	Melchert/ Neubacher	Mi 17-19 14-tägig, S1	s.Ank.
AS					
WV	HS	Kolloquium Strahlencentrum	Die Hochschul- Lehrer im Strahlencentrum	Mi 17-19 14-tägig, S1	s.Ank.
WV		Einführung in die Radioisotopentechnik (zum Nuklearbiol. Praktikum)	Seibold/ Weintraut	nach Vereinbarung	s.Ank.
WP*					
WV		Nuklearbiologisches Praktikum (Isotopentechnik für Biologen, Mediziner Veterinärmediziner und Landwirte)	Seibold/ Weintraut	nach Vereinbarung 4 st., -S2	s.Ank.
WV		Nuklearbiologisches Praktikum (Isotopentechnik für Biologen, Mediziner Veterinärmediziner und Landwirte)	Seibold/ Weintraut	Blockpraktikum, ganz- tägig nach Vereinbarung	s.Ank.
WP	HS	Kernenergiegewinnung, Angew. Kernphysik HF, L3/DF ab 3. Sem.	Salzborn	Mi 12-13, 1 st. R IV	s. Ank.
WP/S	HS	Seminar über Kernphysik	Clausnitzer/ Kühn/ Krüsche/ Metag/Novotny/ Ströher/Wessel- borg	Mo 14-16, 2 st. R V	s.Ank.
WP/	HS	Kernphysikalisches Praktikum HF/AF, ab 7. Sem. WV für L3/DF	Clausnitzer/ Salzborn	Fr 15-16, 16-18, 3 st. Strahlencentrum	s.Ank.
Pr					
WP	HS	Begleitendes Seminar zum Kernphysika- lischen Praktikum, HF/AF, ab 7. Sem., WV für L3/DF	Clausnitzer/ Salzborn	Fr 14-15, 1 st. Strahlencentrum	s.Ank.
WP/	HS	Hauptpraktikum in Kernphysik HF/DF, ab 7. Sem. L3/DF. ab 8. Sem.	Clausnitzer/ Metag/Wollnik	4, 8 oder 12 st. nach Vereinbarung	s.Ank.
Pr					
WP	HS	Teilchenbeschleuniger und Ionenquellen in atomarer Stoßphysik	Melchert	1 st. nach Verein- barung	s. Ank.
WP/	HS	Arbeitsseminar über Polarisierete Teilchen, HF, L3/DF. ab 7. Sem.	Clausnitzer	2 st. nach Verein- barung	s:Ank.
AS					
WP/	HS	Arbeitsseminar über Ion-Atom-Stöße HF, L3/DF, ab 7. Sem.	Sälzborn	2 st. nach Verein- barung	s. Ank.
AS					
WP/	HS	Arbeitsseminar über Photonenstreuung HF, L2/DF. ab 7. Sem.	Wesselborg	2 st. nach Verein- barung	s.Ank.
AS					
WV	HS	Literaturkolloquium HF, L3/DF, ab 7. Sem.	Clausnitzer	1 st. nach Verein- barung	s.Ank.
WV	HS	Literaturkolloquium HF, L3/DF, ab 7. Sem.	Salzborn	1 st. nach Verein- barung	s.Ank.
WP	HS	Anleitung zu wissenschaftlichem Arbeiten im Strahlencentrum HF, L3/DF ab 8. Sem.	Die Hochschull der Kernphysik im Strahlen- zentrum	gantztägig	
WV	HS	Kernphysikalisches Kolloquium HF, L3/DF, ab 7. Sem.	Die Hochschull der Kernphysik	Do 17-19, 2 st. 14-tägig, R VIII	s.Ank.
ES		Messen, Steuern und Regeln mit dem PC Praktikum in Kleingruppen an IBM-PC Rechnern, Blockveranstaltung für Hörer aller Fachbereiche mit BASIC-Vorkennt- nissen	Huber, Salzborn	2 Wochen, 2 st. Sept./Okt. 1993 Strahlencentrum	s.Ank.

WP	HS	Allgemeine Biophysik: Thermodynamik und Statistik biologischer Reaktionen HF/AF u. WF, 6. Sem.	Lohmann	Mo 12-13 1 st., R VII	26.4.
WP	HS	Allgemeine Biophysik: Organe und Systeme. HF/AF u. WF, 6. Sem.	Kiefer/Neubacher	Do 11-13 2 st., R VII	22.04.
WP	HS	Strahlenbiophysik. HF, L3/DF u. WF für HF/AF u. WF, 6. Sem.	Kiefer	Mo 11-12, Do 10-11 2. st., R VII	22.04.
WP/ S	HS	Biophysik-Seminar: "45 Jahre nach Hiroshima und Nagasaki", HF, L3/DF, ab 5. Sem.	Kiefer/ Kost/ Schneider	Do 17-19, 2 st. 14-tägig, R VIII	22.04.
WP/ AS	HS	Arbeitsseminar über Strahlenbiophysik HF, L3/DF ab 7. Sem.	Kiefer	Fr 10-11, 1 st. R VIII	23.4.
WV	HS	Literaturkolloquium in engl. Sprache HF, L3/DF ab 7. Sem.	Kiefer	Do 9-10, 1 st. R 101	22.04.
WP/ Pr	HS	Biophysik-Praktikum I, Parallelveranstaltung in kleinen Gruppen HF/AF u. WF ab 6. Sem.	Kiefer/ Kost/ Neubacher/Penka Rase/Schneider/ Strobelt	Di 14-17, 4 st. Strahlencentrum	Anmeld. bis 19.4. im Sekr. Biophys.
WP/	HS	Biophysik-Praktikum II, Parallelveranstaltung in kleinen Gruppen HF/AF u. WF ab 6. Sem.	Kiefer/Kost/ Neubacher/Penka Rase/ Schneider Strobelt	2 Wochen ganztätig Ende Sept., s. Ank.	Anmeld. im Sekr. Biophys. bis 9.7.
WP/	HS	Hauptpraktikum in Biophysik HF ab 7. Sem., L3/DF ab 8. Sem.	Kiefer/Kost/ Neubacher/Penka/ Rase/Schneider/ Strobelt	12 st. n. Vereinbarung im Strahlencentrum	s.Ank.
WP	HS	Anleitung zu wissenschaftlichen Arbeiten, HF, L3/DF ab 8. Sem.	Kiefer	ganztätig nach Vereinbarung im Strahlencentrum	
WP	HS	Anleitung zu wissenschaftlichen Arbeiten, HF, L3/DF ab 7. Sem.	Lohmann	ganztätig nach Vereinbarung im Strahlencentrum	

Informatik-Grundveranstaltungen für Hörer aller Fachbereiche - Seite 48

Zusammenfassung der Vorlesungen und Seminare über Tropen und Subtropen

Geographie

Die Landschaftsgürtel der Tropen: Landschaftsökologie, Agrarpotential, Umweltprobleme	Haffner	Do 9-10 Fr 9-10, 2st.
Oberseminar: Grundlagen der Landschafts- ökologie unter angewandten Gesichts- punkten	Haffner	Fr 11-13, 2st.
Geoökologie (mit Geländearbeit)	Haffner	Do 14-16, 4st.
Nationalparks in Industrie- und Entwicklungsländern	Müller-Böcker	Mo 14-16, 2st.
Seminar: Naturwissenschaftliche Da- tierungsmethoden und ihre Anwendungen in der Geographie (mit praktischen Übungen im Gelände)	Pohle	Mi 9-11, 2st.
Regionale Geographie Südostasiens	Scholz	Mo 11-13, 2st.
Vorbereitungsseminar zur Großen Exkursion "Thailand"	Scholz	Fr 16-18, 2st.
Oberseminar: Bodennutzungsprobleme in den Tropen	Scholz	(?) 2st.
Große Exkursion "Thailand"	Scholz	
Planung, Durchführung und Evaluierung eines ländlichen Entwicklungsprojektes der GIZ	Weiter	Mi 14-16, 2st.

Ernährungslehre

Pathophysiologie der Ernährung in Entwicklungsländern	Leitzmann	Di 8-10, 2st.
Möglichkeiten zur Verbesserung der Ernährungssituation in Entwick- lungsländern	Leitzmann/ Bellin	Mi 8-10, 2st.
Seminar: Ernährungsprobleme in Ent- wicklungsländern II	Leitzmann/ Bellin	Mo 14-16, 1st.

Arbeitskreis Veterinärmedizin der Tropen und Subtropen

Aufgaben und Probleme der Tropischen und Subtropischen Veterinärmedizin	Gäste und Mit- glieder des Arbeitskreises	Mo 18-19, 1st. 14-tägig, R 14
--	---	----------------------------------

Agrarwissenschaften

Grundlagen des Acker- und Pflanzenbaus in den Tropen und Subtropen	N.N.	Do 8-10, 2st.
Kulturpflanzen der Tropen u. Subtropen III (Genüßmittelpflanzen)	N.N.	Di 16-17, 1st.
Futterbau in den Tropen und Subtropen	N.N.	Mi 10-11, 1st.
Unkrautprobleme in den Trop.u.Subtr.II	N.N.	Di 17-18, 1st.
Seminar trop.u.subtrop. Landbau	N.N.	Mi 8-10, 1st.14-tägig
Nahrungspflanzen der Tropen und Sub- tropen II (f. Stud. der HuE)	N.N.	Di 16-17, 1st.

Seminar: Phytomedizin in den Tropen und Subtropen	Schlösser/ Schmutterer/ Eppler	Mi 8-10, 1st. 14-tägig
Schädlinge tropischer Kulturpflanzen	Schmutterer	Mo 10-12, 2st.
Bodendiagnostik (Profildiagnostik)	M.N.	n. Vereinbarung
Regionale Bodenkunde - Tropen und Subtropen	M.N.	Mi 17-18, 1st.
Bodenerosion und Bodenerhaltung	Breburda	Mi 11-12, 1st.
Produktionskapazitäten der Böden Asiens	Breburda	n. Vereinbarung
Bodennutzung in Trockengebieten	Breburda	n. Vereinbarung
<u>Tierzucht und Tierhaltung in den Tropen und Subtropen</u>		
1. Schweine-, Geflügel- und Kleintierhaltung	Steinbach/ Zerfas	Mo 16-18, 1st. 14-tägig
2. Range Management	Steinbach	Mi 12-13, 1st.
3. Qualitätserzeugung von Häuten, Pelzen und tierischen Fasern	Steinbach/ Zerfas	Mo 15-16, 1st.
4. Seminar	Steinbach/ Zerfas	Do 16-18, 2st.
Standortlehre der tierischen Produktion:		
1. Verbreitung der Nutztierkrankheiten	Erhardt	Mo 8-9, 1st.
2. Betriebswirtschaftliche Standortlehre	Bauer	n. Vereinbarung
3. Grünlandökologie	Opitz von Boberfeld	Di 10-12, 1st. n. Vereinbarung
4. Seminar	Steinbach/ Zerfas	Di 8-10, 2st.
Tierhaltung:		
1. Ökologie der Nutztiere	Steinbach	Mo 12-13, Do 12-13, 2st.
2. Ethologie	Steinbach	Mi 10-11, 1st.
3. Ökologische und verhaltensbiologische Untersuchungsmethoden	Steinbach	Di 12-13, 1st.
<u>Botanik</u>		
Vegetationskunde	Schultka	n. Vereinbarung

Informatik-Grundveranstaltungen für Hörer aller Fachbereiche - Seite 48

Zentrum für interdisziplinäre Lehraufgaben

Referat I "INTERNATIONALE STUDIENENTWICKLUNG"

ERASMUS-/LINGUA-Informations-
veranstaltungen für Studierende
einzelner Fachrichtungen des
1. - 4. Semesters

Schrader

April/Juni
s. Ank.

TEMPUS-Workshop zum Programm-
management für Programmbeauftragte

Schrader

3std.
s. Ank.

Koordinationskonferenz der
ERASMUS- und LINGUA-
Programmbeauftragten

Juni

Aktuelle Informationen über die Beteiligung der Fachbereiche der Universität
Gießen an EG-Bildungsprogrammen können den Aushängen des Referats "Internationale
Studienentwicklung", Karl-Glückner-Straße 21, Haus A, Erdgeschoß, entnommen
werden.

Für Fragen zu fachbezogenen Auslandsstudienangeboten im Rahmen der EG-
Bildungsprogramme ERASMUS, LINGUA oder TEMPUS stehen die dort genannten
Programmbeauftragten, bzw. in bisher nicht an EG-Bildungsprogrammen beteiligten
Fachbereichen die/der Europabeauftragte des Fachbereichs zur Verfügung.
Die entsprechenden Angaben können den Aushängen des Referats entnommen werden.

Das Referat führt in dringenden Fällen Beratungen für Studierende nach
Vereinbarung durch.

Referat II "STUDIENBERATUNG"

siehe Büro für Studienberatung

Referat III "MEDIEN- UND TEXTWISSENSCHAFTEN"

WV	Einführung in die Videoproduktion (Kamera, Recorder, Schnittgerät), 2std., Zeit nach Vereinbarung Vorgesprechung: Mo 26.4.1993 14.00 Uhr	Christ Reisinger	Philosophikum II Haus B, Raum 013
0	Funktion und Technik audiovisueller Geräte; Zeit nach Vereinbarung (für Mitarbeiter und Studierende) Vorgesprechung: Fr 30.4.1993 9.00 Uhr	Reisinger	Philosophikum II Haus B, Raum 013
0	Videopraxis (für Mitarbeiter und Studierende für L1, L2, L3, L5 und Studien- schwerpunkt Fachjournalismus) Vorgesprechung: Mi 28.4.1993 14.00 Uhr Teilnahme nur nach erfolgreichem Besuch der WV "Einführung in die Videoproduktion"	Rosenbaum	Philosophikum II Haus B, Raum 013
0	Neue Medien/Telekommunikationsdienste Vorgesprechung: siehe Ankündigung	Reisinger	Philosophikum II Haus B, Raum 05

Rferat IV
"BERUFS- UND SCHULPRAXIS"

1. Schulpraktikum

Praktikumsverpflichtungen

Rechtliche Grundlage für die Praktikumsverpflichtungen im Rahmen der Lehramtsstudiengänge ist die Verordnung über die Erste Staatsprüfung für das

- Lehramt an Grundschulen (L1), hier § 2 Abs. 3
- Lehramt an Haupt- und Realschulen (L2), hier § 2 Abs. 3
- Lehramt an Gymnasien (L3), hier § 3 Abs. 2 und
- Lehramt an Sonderschulen (L5), hier § 3 Abs. 4

in der Fassung der Verordnung vom 19. Dez. 1979 (GVBl. 1979, I, S. 277 f.). Danach ist für die Zulassung zur 1. Staatsprüfung die erfolgreiche Teilnahme an einem Schulpraktikum nachzuweisen, das in zwei (L1/L2/L3) bzw. drei (L5) Abschnitten abzuleisten ist.

An der JLU wird das Schulpraktikum gemäß 'Ordnung für die Durchführung des Schulpraktikums' (Schulpraktikumsordnung) in der mit Erlaß vom 8.2.82, Az.: IV A 1 - 626/2 - 61 genehmigten Fassung durchgeführt.

Danach ist das Schulpraktikum in den folgenden Arten abzuleisten:

Für Studierende L1 (Lehramt an Grundschulen) als

- P Grundschulpraktisches Praktikum (1. Praktikumsabschnitt) in der Primarstufe in der Regel nach dem 3. (2.)* Sem. mit allgem. didaktischem oder fachdidaktischem Schwerpunkt, 5-wöchig
- P Fachpraktikum (2. Praktikumsabschnitt) in der Primar- oder Sekundarstufe I, in der Regel nach dem 5. (4.)* Sem. im Wahlfach, 5-wöchig

Für Studierende L2 (Lehramt an Haupt- und Realschulen) als

- P Fachpraktikum I (1. Praktikumsabschnitt) in der Sekundarstufe I, in der Regel nach dem 3. (2.)* Sem. in einem der beiden Wahlfächer oder als grundwissenschaftliches Praktikum **, 5-wöchig
- P Fachpraktikum II (2. Praktikumsabschnitt) in der Sekundarstufe I, in der Regel nach dem 5. (4.)* Sem. im anderen Wahlfach, 5-wöchig

Für Studierende L3 (Lehramt an Gymnasien) als

- P Fachpraktikum I (1. Praktikumsabschnitt) in der Sekundarstufe I oder II, in der Regel nach dem 3. (2.)* Sem. bzw. im Grundstudium, in einem der beiden Wahlfächer, oder als grundwissenschaftliches Praktikum **, 5-wöchig
- P Fachpraktikum II (2. Praktikumsabschnitt) in der Sekundarstufe I oder II, in der Regel nach dem 5. Sem. (bzw. im Hauptstudium) im anderen Wahlfach, 5-wöchig

Für Studierende L5 (Lehramt an Sonderschulen) als

- P Einführungspraktikum an Sonderschulen oder Sozialpraktikum (1. Praktikumsabschnitt), in der Regel nach dem 1. Sem., als Sozialpraktikum in einer sozial-pädagogischen Einrichtung, 4-wöchig
- P Fachpraktikum (2. Praktikumsabschnitt) mit wählbarem Stufenschwerpunkt, in der Regel nach dem 3. Sem. im Wahlfach, 5-wöchig
- P Hauptpraktikum an Sonderschulen (3. Praktikumsabschnitt), in der Regel nach dem 5. Sem., 4-wöchig

* Die Zahl in Klammern gilt für Studierende, die ihr Studium zu einem Sommersemester begonnen haben.

** Das grundwissenschaftliche Praktikum kann unter

- erziehungswissenschaftlichem Aspekt
- gesellschaftswissenschaftlichem Aspekt
- psychologischem Aspekt

durchgeführt werden.

(Siehe dazu auch das Veranstaltungsangebot der Fachbereiche 03/04 und 06)

1.2 Vorbereitende und nachbereitende Veranstaltungen

Alle Praktika an Schulen sind in Verbindung mit einer vorbereitenden und einer auswertenden Veranstaltung durchzuführen. Die vorbereitende Veranstaltung wird in dem den Blockpraktika vorangehenden Semester durchgeführt, die auswertende Veranstaltung soll entweder in einer Blockveranstaltung (Wochenendseminar oder ähnliches) oder in einer nachbereitenden Veranstaltung in dem den Blockpraktika anschließenden Semester durchgeführt werden.

Vorbereitende und nachbereitende Veranstaltung sind für alle Praktikanten obligatorisch. Siehe dazu auch das Veranstaltungsangebot der Fachbereiche, insbesondere

- Institute "Didaktik" in den Fachbereichen entsprechend den als Studienfach gewählten Unterrichtsfächern bezüglich der Fachpraktika
- Institute für Bildungsforschung und Pädagogik des Auslands im Fachbereich 04 bezüglich des grundschuldidaktischen Praktikums
- Institut für Heil- und Sonderpädagogik im Fachbereich 04 bezüglich der Einführungs- und Hauptpraktikums an Sonderschulen

1.3 Wichtige Hinweise

Die Praktika werden im Regelfall beginnend mit einem Wintersemester durchgeführt. Praktika, die mit einem Sommersemester beginnen, werden besonders angekündigt. Die Teilnehmerzahl ist im Rahmen des Angebots begrenzt; bevorzugt aufgenommen werden Sonderfälle (Studienort-, Studiengangwechsler etc.). Aus diesem Grunde sollen auch Studierende, die ihr Studium zu einem Sommersemester begonnen haben, sich für das Praktikum beginnend zu einem Wintersemester anmelden. Von dieser Regelung ausgenommen sind Studierende des Faches Sport, die ihr Praktikum wegen der obligatorischen Skikurse möglichst zum jeweiligen Sommersemester absolvieren sollen. Die Anmeldungen finden jeweils zu Beginn des vorangehenden Semesters statt; für das Regelpraktikum beginnend mit einem Wintersemester also bereits im vorangehenden Sommersemester. (Siehe auch hierzu besonderen Aushang am Schwarzen Brett des Referats Berufs- und Schulpraxis, Karl-Glückner-Straße 21/; Raum 037).

1.4 Meldefristen

Die Anmeldung zu den Praktika WS 93/94 (Blockpraktikum voraussichtlich vom 21.02 - 26.03/94) finden bereits im SS 93 in der Zeit vom 26.04. - 05.05.93 im Philosophikum II, Karl-Glückner-Straße 21/A, Raum 037 statt.

Die Anmeldung zum Schulpraktikum gilt gleichzeitig als Anmeldung zur vorbereitenden Veranstaltung. Während der Anmeldefrist ist das Sekretariat von 9 - 13 Uhr geöffnet, in der übrigen Zeit jeweils von 9 - 12 Uhr.

1.5 Sprechzeiten

Die Sprechzeiten des Referats sind für das SS 93 wie folgt festgelegt:

Prof. Dr. H. Schramm	nach Vereinbarung
A. Zöllner	dienstags 13.30 - 14.40 Uhr freitags 11 - 12 Uhr
Sekretariat	montags bis freitags 9 - 12 Uhr
in Haus A, Raum 036, 037, 038.	

2. Für alle Lehramtsstudenten, die Sprecherziehung nicht in ihrem obligatorischen Ausbildungscurriculum haben, wird wieder auf freiwilliger Basis eine Veranstaltung

V/O GRUNDLAGEN DER SPRECHERZIEHUNG Bialke Philosophikum I
Mo 13 - 15 Uhr Haus B, Raum 154
Einführungsveranstaltung: 19.04.93
angeboten.

Zweck und Inhalt der Veranstaltung ist die Vermittlung der Grundlagen des Sprechens (Atmung, Laut- und Stimmbildung); weitere Schwerpunkte sind sprecherische Ausdrucksmittel, Sprechsituation und Sprechen

Außerdem soll der zukünftige Lehrer dafür sensibilisiert werden, Fehlformen des Sprechens zu erkennen.

Die Übungen dienen einmal der Überprüfung und Verbesserung des eigenen Sprachverhaltens (Sprechtraining, Abbau von Sprechangst etc.),

zum anderen der Einführung in die rhetorische Kommunikation (Redevorbereitung, Kurzstatements etc.).

Informatik-Grundveranstaltungen für Hörer aller Fachbereiche - Seite 48

Zentrum für kontinentale Agrar- und Wirtschaftsforschung

I	Veranstaltungsart:				
	P = Pflichtveranstaltung, WP = Wahlpflichtveranstaltung, WV = Wahlvertiefungsveranstaltung				
II	Studienphase:				
	GS = Grundstudium, HS = Hauptstudium				
III	Veranstaltung				
IV	Name des/der Lehrenden				
V	Veranstaltungsort und -zeit				
	R I	= Zentrum für kontinentale Agrar- und Wirtschaftsforschung, Otto-Behaghel-Str. 10/D			
	R II	= Hörsaal 4, Otto-Behaghel-Str. 10/D			
	R III	= Kleiner Hörsaal, Zeughaus			
	R IV	= Seminarraum I, Institut für landwirtschaftliche Betriebslehre, Zeughaus			
	R V	= Biologischer Hörsaal, Univ.-Hauptgebäude, Ludwigstraße 23			
	R VI	= Großer Hörsaal Zoologie, Stephanstraße 24, 1. Stock			
	R VII	= Seminarraum, Institut für Tierzucht, Bismarckstraße 16, III Stock			
	R VIII	= Hörsaal Nutztierwissenschaften, Ludwigstraße 21/B			
Fachgebiet	Agrar- und Ernährungsökonomik				
P	Agrarpolitik im internationalen Vergleich II	(Vorlesung)	Schinke	R IV	Mo 8-10, 2st.
WP	Kooperation in der Landwirtschaft des europäischen Auslands	(Vorlesung)	Schinke	R III	Mo 14-16, 2st.
WP	Kooperationswesen	(Seminar)	Schinke/Seuster	R IV	Di 14-16, 2st.
Fachgebiet	Bodenkunde und Bodenerhaltung				
WP	Bodenerosion und Bodenerhaltung	(Vorlesung)	Breburda	R V	Mi 11-12, 1st.
WP	Quartärgeologische Grundlagen der Bodenkartierung	(Vorlesung)	Breburda	R VI	Fr 10-11, 1st.
WV	Produktionskapazität der Böden Eurasiens und Nordamerikas	(Vorlesung)	Breburda		nach Vereinbarung
Fachgebiet	Geschichte und Sprachen				
WP	GS/ Zar, Adel und Bauern in Rußland (16.-20.Jh.)	(Vorlesung)	Heller	R II	Mi 11-13, 2st.
WP	HS Formen bäuerlicher Leibeigenschaft in Rußland (18./19.Jh.)	(Hauptseminar)	Heller	R I, 507	Di 16-18, 2st.
WP	GS Die Kosaken	(Proseminar)	Heller	R I, 507	Mi 9-11, 2st.
WV	GS/ "Kulaken" im Spiegel der russischen vorrevolutionären Literatur (Lektürekurs: in russischer Sprache)		Heller	R I, 209	Di 14-16, 2st.
WP	GS Die Eroberung und Erschließung Sibiriens (Proseminar)		Göckenjan	R I, 314/315	Do 9-11, 2st.
WV	GS/ Repetitorium: Einführung in die Geschichte Südosteuropas	(Übung)	Göckenjan	R I, 314/315	Mo 18-20, 2st.
WP	GS Böhmen im Mittelalter (Proseminar)		Göckenjan	R I, 314/315	Mo 14-17, 3st.
WP	GS/ Die sowjetische Deutschlandpolitik zwischen dem Ende des 2. Weltkrieges und der Genfer Gipfelkonferenz vom Sommer 1955	(Vorlesung)	Dralle	R I, 314/315	Mo 9-11, 2st.
WP	HS Der Nüchternungsbeschuß der Nato vom Dezember 1979 im Spiegel der internationalen Presse (1979/1980) (Hauptseminar)		Dralle	R I, 507	Mo 14.30-16, 2st.
Sprachkurse	(in Zusammenarbeit mit dem Institut für Slavistik)				
	Russisch für Historiker		Chajdarov	R I, 507	
				Fr 10-12	
	Russisch für Wirtschaftswissenschaftler		Chajdarov	R I, 507	
				Fr 14-16	

Fachgebiet Tierzucht und Tierhaltung

P	Kleintierzucht (Vorlesung)	Schley	R VIII Do 10-11 1st.
WP	Bienenzucht und Bienenhaltung (Vorlesung)	Schley	R VII Fr 10-11

Für Hörer aller Fachbereiche

Umstellungsprobleme der Landwirtschaft in den Staaten der ehemaligen Sowjetunion (Seminar) Breburda/Jaehne/ R I, 314/315
Kellner/Schinke Di 18-20, 2st.

Informatik-Grundveranstaltungen für Hörer aller Fachbereiche - Seite 48

Zentrum für Philosophie und Grundlagen der Wissenschaft

Ein ausführliches kommentiertes Vorlesungsverzeichnis ist im Zentrum für Philosophie,
Philosophikum I, Haus C 1, 2. Stock, erhältlich.

I Veranstaltungsart:

P = Pflichtveranstaltung, WP = Wahlpflichtveranstaltung, WV = Wahlvertiefungsveranstaltung

II Studienphase:

GS = Grundstudium, HS = Hauptstudium, AS = Aufbaustudium

III Veranstaltungen

IV Name der/des Lehrenden

V Veranstaltungsorte und -zeit:

Ph I: = Philosophikum I, Otto-Behagel-Straße 10, Haus .../Raum ...

VI Vorlesungsbeginn

GS/ HS	Einmalige Informationsveranstaltung: Philosophie im SS 1993	Die Hochschul- Lehrer und Lehr- beauftragten des Zentrums	Mo 18-20 Ph I: A/3	19.04.93
-----------	--	--	-----------------------	----------

VORLESUNGEN:

WP	GS/ HS	Geschichte der Philosophie/ Logische Propädeutik: Einführung in die Wissenschaftstheorie	Bartels	Di 9-11, 2 st. Ph I: A/5	20.04.93
WP	GS/ HS	Geschichte der Philosophie: Geschichte der Philosophie im Überblick II: Philosophie des Mittelalters und der frühen Neuzeit (Augustin - Scholastik - Descartes)	Becker	Di 14-16, 2 st. Ph I: A/5	20.04.93
WP	GS/ HS	Theoretische Philosophie: Philosophische Probleme der physikalischen Kosmologie	Kanitscheider	Di 12-14, 2 st. Ph I: A/5	20.04.93
WV	GS/ HS	Diskussionsseminar zur Vorlesung	Kanitscheider	Di 13.45-14.30, 1 st. Ph I: C 1/210	20.04.93
WP	GS/ HS	Theoretische Philosophie: Auf dem Weg zu einer neuen Theorie des Geistes - Eine Einführung in die analytische Philosophie des Geistes	Metzinger	Do 9-11, 2 st. Ph I: A/2	22.04.93
WP	GS/ HS	Theoretische Philosophie: Hermeneutik der Natur: Die Frage nach einer Letztdeutung der Wirklichkeit	N. N.	Do 14.30-16, 2 st. Ph I: A/3	22.04.93

SEMINARE:

WP	GS/ HS	Logische Propädeutik/Theoretische Philosophie: Rationale Argumentation Ein Grundkurs in Argumentations- und Wissenschaftstheorie	Bartels	Mo 14-16, 2 st. Ph I: C 1/3	26.04.93
WP	GS/ HS	Praktische Philosophie: Aristoteles: Politische Philosophie	Becker	Mo 11-13, 2 st. Ph I: C 1/3	26.04.93
WP	GS/ HS	Politische Philosophie der Gegenwart: Isaiah Berlin, Jürgen Habermas, Michael Walzer	Becker	Mo 16-18, 2 st. Ph I: C 1/3	26.04.93

WP	GS/ HS	Erkenntnistheorie/Theoretische Philosophie: Entwicklungslinien der Erkenntnistheorie I	Hedrich	Di 16-18, 2 st. Ph I: G 25	20.04.93
WP	GS/ HS	Spezielle Philosophie: Das Paradigma der Selbstorganisation	Kanitscheider	Mi 10-12, 2 st. Ph I: C 1/3	21.04.93
WP	GS/ HS	Geschichte der Philosophie (Mittelalter): Thomas von Aquin als Kommentator	Meinhardt	Mi 18-20, 2 st. Ph I: C 1/3	21.04.93
WP	GS/ HS	Theoretische Philosophie: Thomas Nagel: Der Blick von nirgendwo (Moderne Theorien des Mentalen VI)	Metzinger	Do 11-13, 2 st. Ph I: C 2/27	22.04.93
WP	GS/ HS	Theoretische Philosophie: Schelling	N. N.	Do 16-18, 2 st. Ph I: C 1/3	22.04.93
WP	GS/ HS	Praktische Philosophie: Walter Schulz, Subjektivität im nachmetaphysischen Zeitalter	Wetz	Do 18-20, 2 st. Ph I: C 1/3	22.04.93

OBERSEMINARE :

	HS/ AS	Philosophisches Kolloquium	Becker, Kanitscheider, Meinhardt	Mi 20-22, 2 st. Ph I: C 1/210	siehe Aushang!
WV	HS	Gibt es Grenzen der Erkenntnis?	Kanitscheider	Mi 12-14, 2 st., 14tg. Ph I: C 1/3	28.04.93
WV	GS/ HS	Thomas von Aquin in mittelhochdeutscher Übersetzung	v. Ertzdorff- Kupffer/ Meinhardt	Fr 11-13, 2 st. Ph I: C 1/210	23.04.93
WV	GS/ HS	Anleitung zu philosophischer Lektüre (individuelle Beratung)	Becker	Di 16-17, 1 st. Ph I: C 1/205	20.04.93
			Kanitscheider	Di 16-17, 1 st. Ph I: C 1/212	20.04.93
			Meinhardt	Fr 10-11, 1 st. Ph I: C 2/231	23.04.93
WV	GS/ HS	Vorträge des Zentrums für Philosophie und Grundlagen der Wissenschaft	Die Hochschul- Lehrer und Lehr- beauftragten des Zentrums	siehe Plakate!	

Informatik-Grundveranstaltungen für Hörer aller Fachbereiche - Seite 48

Z

Zentrum für regionale Entwicklungsforschung

Am Zentrum für regionale Entwicklungsforschung sind zur Zeit folgende Disziplinen vertreten: Agrarökonomie, Agrarpolitik, Agrarsoziologie, Anthropogeographie, Ernährungswissenschaft, Regional- und Umweltpolitik, Verkehrswissenschaft, Volkswirtschaftslehre und Welternährungswirtschaft. Die Lehrveranstaltungen der am Zentrum beteiligten Hochschullehrer werden im Rahmen ihrer Fachbereiche wahrgenommen und sind dort im einzelnen aufgeführt. Zu den nachstehend genannten Forschungsschwerpunkten des Zentrums werden Lehrveranstaltungen in den angegebenen Fachbereichen angeboten:

1. Schwerpunkt regionale Strukturen und Entwicklungsprozesse in Industrieländern: Fachbereiche 02, 16 und 17;
2. Schwerpunkt ländliche Entwicklung und Regionalplanung in Entwicklungsländern: Fachbereich 17;
3. Schwerpunkt Ernährung in Entwicklungsländern: Fachbereiche 17 und 19;
4. Schwerpunkt Grundsatzfragen der regionalen Entwicklungsforschung: Hierzu finden Seminarveranstaltungen statt, zu denen Interessenten eingeladen sind (Auskunft über diese Veranstaltungen im Zentrum, Telefon 8415 und 8416).

Deutsch als Fremdsprache

Texte aus den Wissenschaften	Raab	Mo, Mi, Fr 8.30-10.00 6st	21.04.
Übungen zu wissenschaftssprachlich relevanten grammatikalischen Strukturen	Peter	Di, Do 8.30-10.00 4st	20.04.
Satzverbindungen und ihre nominalen Entsprechungen	Raab	Mi, Fr 10.15-11.45 4st	21.04.
Übungen im Sprachlabor	Raab	Mi 11.45-12.30 1st	21.04.
Übungen im Sprachlabor, besonders für ausländische Gastwissenschaftler, Einführung und Beratung durch die Lehrkräfte	Raab; Peter	Z.n.V.	19.04.
Übungen zum Hörverständnis und zur schriftlichen Wiedergabe wissenschaftlicher Sachverhalte	Raab, Peter	Mo 11.00-12.30 Di 10.15-12.30 Do 11.00-11.45 6st	20.04.
Übungen zur Rechtschreibung	Raab	Mo 10.15-11.00 1st	26.04.
Übungen zum Vortrag wissenschaftlicher Informationen	Peter	Do 11.45-12.30 1st	22.04.
Übungen zur Konstruktion komplexer Sätze unter besonderer Berücksichtigung fachsprachlicher Ausdrucksweisen (für Fortgeschrittene)	Raab	Mo 14.30-16.00 2st	26.04.
Übungen zu politischen, sozialen und wirtschaftlichen Problemen Deutschlands anhand entsprechender Fachtexte (für Fortgeschrittene)	Peter	Do 14.30-16.00 2st	29.04.
Intensivkurs zur Vorbereitung auf die "Deutsche Sprachprüfung"	Raab, Peter	In der vorlesungsfreien Zeit; s. Anschlag	

Ort der Kurse: Akademisches Auslandsamt, Bereich Deutsch als Fremdsprache, Gutenbergstr. 6

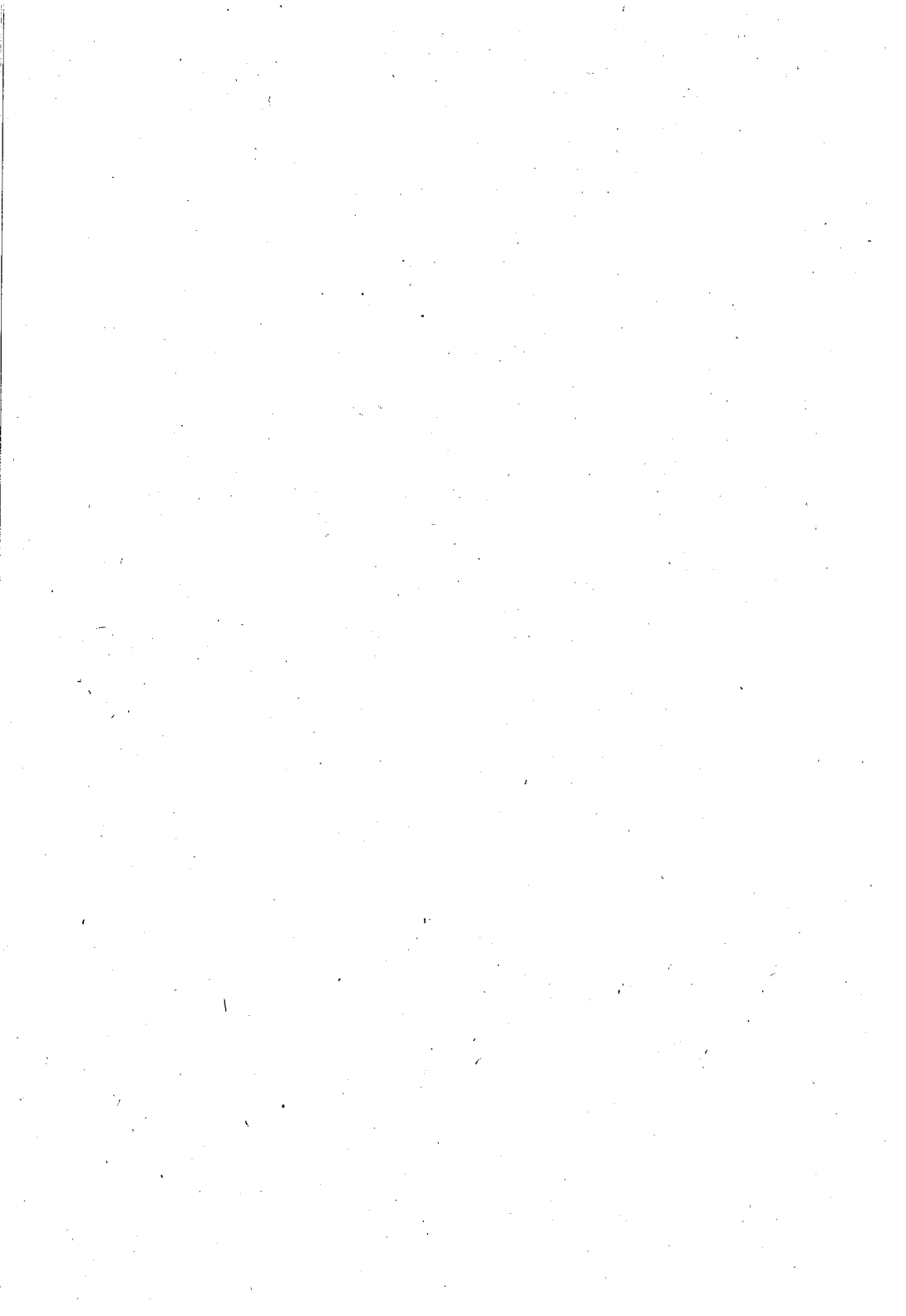

Achtung 25jährige! Entscheidung

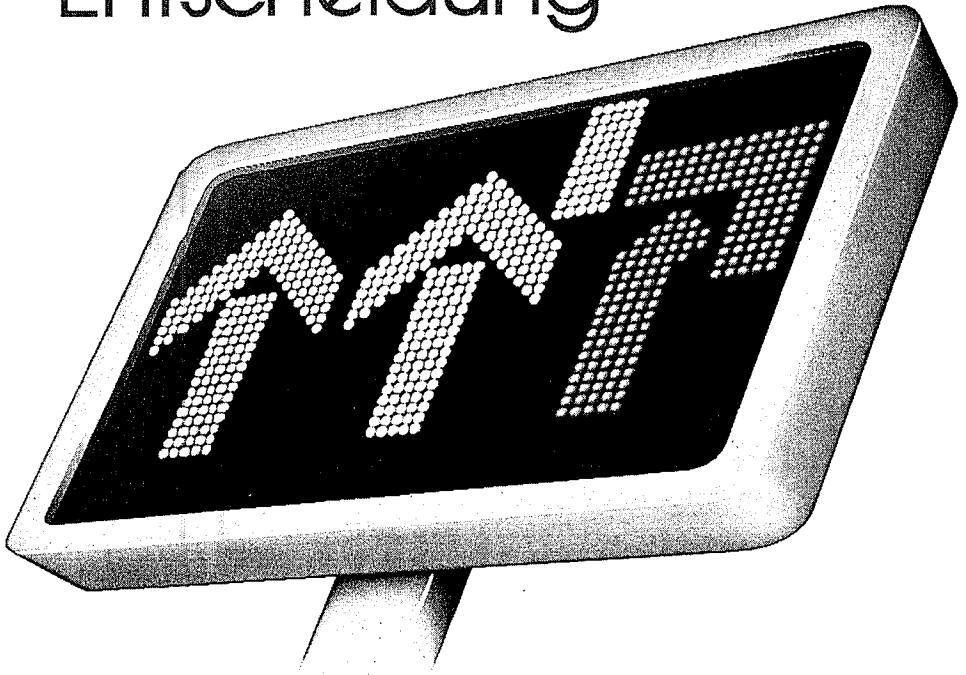

Mit dem vollendeten 25. Lebensjahr müssen Sie Mitglied einer Krankenkasse werden, weil Ihre Familienversicherung zu diesem Zeitpunkt endet. Nur wenn Sie Grundwehr- oder Zivildienst geleistet haben, verschiebt sich die Frist entsprechend. Sie können frei wählen. Die TK ist als berufsspezifische Krankenkasse auf technische Angestellten-Berufe und deren Berufsnachwuchs spezialisiert. Mit über 4,1 Millionen Versicherten ist sie bundesweit die drittgrößte gesetzliche Krankenkasse in Deutschland. Studenten, die eine technische Fachrichtung studieren, gehören von Anfang an in die richtige Kranken-

kasse. Näheres erfahren Sie in der Broschüre „TK-Details“ und im aktuellen „TK-Unitimer“. Besuchen Sie uns. Wir beraten Sie gern.
Mo – Mi 9 – 15, Do 9 – 17, Fr 9 – 13 Uhr.

6300 Gießen
Frankfurter Straße 1
Tel. ☎ 06 41 - 79 67-0

TK – konstruktiv und sicher

TK
Techniker Krankenkasse



**Ferber'sche
Universitäts-Buchhandlung
»Ihre Buchhandlung«**

Inh.: Dieter Schormann

Seltersweg 83, 6300 Gießen 1

Telefon: (06 41) 79 34-0 · FAX 79 34 39



**Ferber's
Fachbuchhandlung
im Philosophikum**

Otto-Behagel-Straße 10

Telefon: (06 41) 49 19 19