

# JUSTUS LIEBIG

PERSONAL- UND VORLESUNGSVERZEICHNIS 1987/88

# UNIVERSITÄT

TEIL I WINTERSEMESTER

# GIESSEN

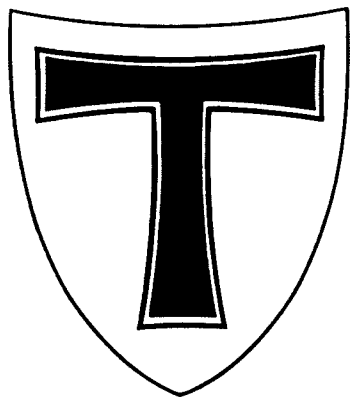

---

# Holen Sie sich unsere Lehrbuchverzeichnisse für Medizin und Veterinärmedizin!

## Natürlich kostenlos.

---

Unser Sonderangebot: Kollegblock mit Spiralheftung,  
80 Blatt, kariert, mit Perforation, gelocht; nur DM 2,-

---

### Buchhandlung für Human-, Zahn- und Veterinärmedizin

Frankfurter Straße 42

(vormals Buchhandlung Treufeldt)

6300 Gießen

Tel. 06 41/7 60 80 u. 7 60 89

geöffn. Mo-Fr 8.30-18.00 Uhr

Sa 9.00-13.00 Uhr

# JF LEHMANN'S

MED. BUCHHANDLUNG GMBH

---

JUSTUS-LIEBIG-UNIVERSITÄT GIESSEN

PERSONAL-  
UND VORLESUNGS-  
VERZEICHNIS

(Dieses Verzeichnis gilt hinsichtlich des Personal- und Institutsteils  
auch im Sommersemester 1988  
für das nur ein Veranstaltungsverzeichnis als Teil II erscheint.)

WINTERSEMESTER 1987/88

Wir kopieren alles

von

A Z

bis

Anwesenheitslisten, Baupläne, Comics, Doktorarbeiten, Ellipsen . . . . .

. . . . . Vokabeln, Wohnungsanzeigen, Xenophanes, Zertifikate. **Dies alles können Sie . . .**

in Größe **DIN A 3, DIN A 4 beidseitig** kopieren, **verkleinern** und **sortieren** lassen schnell - preiswert - sauber

Unser Parkplatz ist „riesig“ und wir sind ganz in der Nähe des Uni-Haupt-Zentrums (Philosophikum I u. II.)

**COPIERCENTRUM 53**

Schiffenberger Weg 53

6300 Gießen

Tel. 06 41 / 7 63 82

(neben Fa. Reifen-Holert)

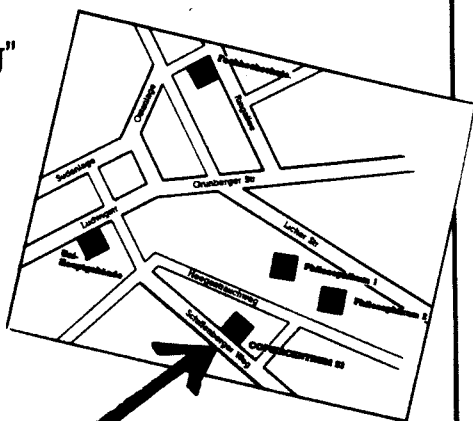

A 56 456 / 4 - 1987/88

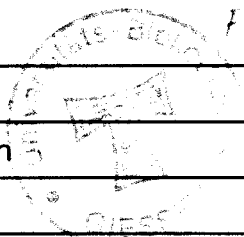

- 01 FB Rechtswissenschaften

---

- 02 FB Wirtschaftswissenschaften

---

- 03 FB Gesellschaftswissenschaften

---

- 04 FB Erziehungswissenschaften

---

- 05 FB Kunstpädagogik, Musikwissensch., Sportwissensch.

---

- 06 FB Psychologie

---

- 07 FB Religionswissenschaften

---

- 08 FB Geschichtswissenschaften

---

- 09 FB Germanistik

---

- 10 FB Anglistik

---

- 11 FB Sprachen u. Kult. d. Mittelmeerraumes u. Osteuropas

---

- 12 FB Mathematik

---

- 13 FB Physik

---

- 14 FB Chemie

---

- 15 FB Biologie

---

- 16 FB Geowissenschaften und Geographie

---

- 17 FB Agrarwissenschaften \*

---

- 18 FB Veterinärmedizin

---

- 19 FB Ernährungs- und Haushaltswissenschaften \*

---

- 20 FB Humanmedizin

---

- Z Zentrale Einrichtungen

\* Vorläufige Bezeichnung

# Spaß und Sport im



## TENNIS FITNESS SQUASH

**Platzbuchungen:** spontan oder im Abo

**Kraftstudio:** Verträge über sechs oder zwölf Monate

**Tennis- und Squashschule:** Laufend Gruppenkurse für jede Leistungskategorie sowie Einzeltraining und Spezialunterricht unter Leitung liz. Trainer, Dipl.-Sportlehrer und Turnierspieler nach erfolgreichen Lehrmethoden.

**ERMÄSSIGTE PREISE FÜR SCHÜLER UND STUDENTEN**

– Sauna und Schwimmbad frei –

SO FINDEN  
SIE UNS

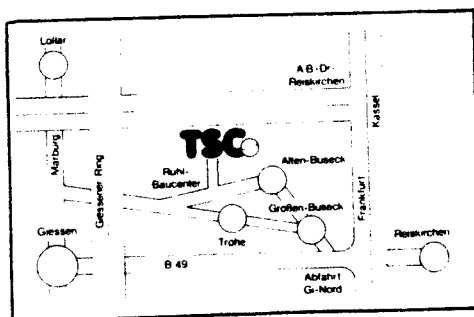

**Alten-Buseck · Flößerweg · 06408/1328**

# INHALTSVERZEICHNIS

	Seite
Fachregister .....	6
Fristenverzeichnis .....	8
Bankverbindungen, Fernsprechverkehr .....	9
Impressum und Wappen der Universität Gießen .....	9
Zur geschichtlichen Entwicklung der Universität Gießen .....	10
Ehrensatoren .....	12
Preise und Auszeichnungen der Universität Gießen .....	12
Inhaber der Justus-Liebig-Medaille .....	13
Mitgliedschaften .....	13
Partnerschaften/Kooperationsabkommen .....	14
Organe der Universität .....	18
Verwaltung der Universität .....	20
Verwaltung des Klinikums .....	24
Ausschüsse, Kommissionen und Akadem. Auslandsamt .....	26
Prüfungsämter und Prüfungsausschüsse .....	28
Praktikantenämter .....	32
Sonstige Einrichtungen .....	32
Personalräte .....	34
Universitätsbibliothek .....	36
Beratungsmöglichkeiten für Studenten .....	38
Studienberatung .....	38
Berufsberatung .....	39
Psychotherapeutische Beratung .....	39
Ausländerberatung .....	39
Informationsmöglichkeiten für Studenten .....	40
Universitätssekretariat .....	40
Studentenwerk .....	40
Studentische Arbeitsvermittlung .....	40
Studentenschaft der JLU Gießen .....	42
Studentenwerk .....	44
Studentenpfarrer .....	46
Gemeinsame Kommissionen .....	47
Fachbereiche .....	49
Zentrale Einrichtungen .....	171
Sportarten u. Ferienkurse des Allgem. Hochschulsportes .....	180
Veranstaltungen für Hörer aller Fachbereiche .....	182
Lehrveranstaltungen .....	193
Übersicht über die Zahl der Studierenden .....	382
Namensverzeichnis .....	386

# Fachregister

Studienfach	angeboten vom Fachbereich
Agrarwissenschaften	17,19
Alte Geschichte	08
Altphilologie	11
Anglistik	10
Archäologie	08
Betriebswirtschaftslehre	02
Biologie	15
Chemie	14
Deutsch	09
Deutsch als Fremdsprache	09
Drama, Theater, Medien	11,09,10
Englisch	10
Erdkunde	16
Ernährungswissenschaften	19
Erziehungswissenschaften	04
Evangelische Theologie	07
Französisch	11
Frühgeschichte	08
Gemeinschaftskunde	03
Gesellschaftswissenschaften	03
Geographie	16
Geologie und Paläontologie	16
Germanistik	09
Geschichte	08
Griechisch	11
Haushalts- und Ernährungswissenschaften	19
Historische Hilfswissenschaften	08
Höheres Lehramt	04
Humanmedizin	20
Islamkunde	11
Jura	01
Katholische Theologie	07
Klassische Archäologie	08
Kunsterziehung	05
Kunstgeschichte	08
Landwirtschaft	17,19
Lateinisch	11
Leibeseziehung	05
Lehramt für Grundschulen	03-16
Lehramt für Haupt- und Realschulen	03-16
Lehramt für Gymnasien	03-16
Lehramt für berufliche Schulen	04
Lehramt für Sonderschulen	04
Literaturwissenschaften	09

Studienfach	angeboten vom Fachbereich
Mathematik	12
Medizin	20
Mineralogie/Petrologie	16
Mittlere und Neuere Geschichte	08
Musik, Musikwissenschaft	05
Naturwissenschaften	12-16
Neuere Geschichte	08
Ökonomie	02
Oenologie	17
Pädagogik	04
Paläontologie	16
Philosophie	08,09,12,13,15 (s.Zentr.f.Phil.(Z))
Physik	13
Politikwissenschaft	03
Polytechnik/Arbeitslehre	04,02,03,13,14,19
Psychologie	06
Rechtswissenschaft	01
Religion	07
Religionswissenschaften	07
Romanistik	11
Russisch	11
Semitistik	11
Slavistik	11
Sozialkunde	03
Soziologie	03
Sport, Sportwissenschaft	05
Theaterwissenschaften	11,09,10
Theologie	07
Tiermedizin	18
Turkologie	11
Vergleichende Sprachwissenschaft	11
Veterinärmedizin	18
Volkswirtschaftslehre	02
Vor- und Frühgeschichte	08
Wirtschaftswissenschaften	02
Zahnmedizin	20

# Umzug?

Kein Problem –  
conFern sorgt für  
alles: fachmännisch,  
umsichtig,  
zuverlässig.



**Eduard Hepple GmbH**

**Marburg/Lahn  
Bahnhofstraße 26b  
Tel. 0 64 21-6 10 22**

- Umzüge
- Lagerung
- Spedition



• Inland • Ausland • Übersee

# Fristenverzeichnis WS 1987/88

Semesterbeginn und -ende	01.10.1987 - 31.03.1988
Vorlesungsbeginn und -ende	12.10.1987 - 12.02.1988

## Vorlesungsfreie Zeiten

- a) Weihnachtsferien
- |                        |            |
|------------------------|------------|
| letzter Unterrichtstag | 18.12.1987 |
| erster Unterrichtstag  | 11.01.1988 |
- b) anlässlich der Akademischen Feierstunde zur Preisverleihung am 27.11.1987 ist von 10.30 - 13.00 Uhr vorlesungsfrei.

## Bewerbungsfristen:

- a) für ein Sommersemester 01.12. - 15.01.  
b) für ein Wintersemester 01.06. - 15.07.

## Studienfachwechsel und Doppelstudium:

- a) für ein Sommersemester 01.12. - 15.01.  
b) für ein Wintersemester 01.06. - 15.07.

## Einschreibungen:

Der Termin der Einschreibung ist aus dem Zulassungsbescheid ersichtlich.

## Rückmeldung:

1. Termin 22.06.1987 - 03.07.1987  
2. Termin 28.09.1987 - 23.10.1987

Bei der Einschreibung bzw. Rückmeldung im Sekretariat sind vorzulegen

- Quittung über die eingezahlten Beiträge für das Studentenwerk und die Studentenschaft (z. Zt. DM 62,-)
- gültige Krankenversicherungsbescheinigung.

Die **Exmatrikulation** ist in den beiden letzten Vorlesungswochen zu beantragen. Nachfrist bis Ende der Rückmeldung.

## Säumnisgebühr:

Die Säumnisgebühr beträgt bei

- verspätet beantragter Einschreibung oder Rückmeldung
- Nichteinhaltung von Zahlungsterminen
- verspäteter Exmatrikulation je DM 20,-

Die Gebühr beim Rücktritt von der Einschreibung beträgt DM 20,-

Vorlesungsbeginn und -ende SS 1988: 18.04.1988 - 15.07.1988

## **Bankverbindungen**

Bank- und Postgirokonten der Universitätskasse der Justus-Liebig-Universität Gießen

Bezirkssparkasse Gießen	Kto.-Nr. 200 501 208	BLZ 513 500 25
Landeszentralbank Gießen	Kto.-Nr. 513 015 03	BLZ 513 000 00
Postgiroamt Frankfurt/Main	Kto.-Nr. 126 98 606	BLZ 500 100 60

## **Fernsprechverkehr**

Die durchgehend besetzte Fernsprechzentrale (Vermittlung) ist aus dem Universitätsfernprechnetzt unter der Rufnummer 12 erreichbar, aus dem Postnetz unter (0641) 7021.

Bei Direktwahl der Dienstanschlüsse (aus dem Postnetz) ist 702 vorzuwählen.

Telex: 482 956

Notrufe: Feuerwehr 112; Technischer Notdienst 2255; Polizeinotruf 110

Rettungsdienst: Erste Hilfe 3002

## **Impressum**

Herausgeber: Der Präsident der Justus-Liebig-Universität, Ludwigstr. 23, 6300 Gießen

Anzeigenverw.: H. Knoblauch, Am Noor 29, 2392 Glücksburg/Schausende, Tel. 04631/8495

Druck: Brühlsche Universitätsdruckerei, Am Urnenfeld 12, 6300 Gießen-Wieseck

## **Das Wappen der Universität Gießen**

Die wirtschaftliche Basis der 1607 gegründeten Gießener Universität bestand zu einem Großteil aus Güterbesitz von verschiedenen aufgehobenen Klöstern und Klosterhöfen. Die wichtigsten Einnahmen hierunter waren die Erträge aus dem ehemaligen Grünberger Antoniterhaus (gegründet vor 1222). 1736 übernahm die Ludoviciana das blaue, silbergerandete, dreiarmlige Antoniterkreuz als Universitätswappen und führt es bis heute.

# Zur geschichtlichen Entwicklung der Universität Gießen

Die Justus-Liebig-Universität setzt die Tradition der im Jahre 1607 gegründeten Ludwigs-Universität fort, die aus dem Gymnasium illustre (1605) hervorgegangen war. Landgraf Ludwig V. der „Getreue“ von Hessen-Darmstadt errichtete sie, nachdem an der 1527 gegründeten lutherischen Universität Marburg, die nach 1567 den damaligen hessischen Territorien als „Samt-Universität“ diente, durch Landgraf Moritz den „Gelehrten“ von Kassel 1604 das reformierte Bekenntnis eingeführt worden war und die lutherischen Professoren Aufnahme in Gießen gefunden hatten. Der Sukzessionsstreit Darmstadt - Kassel führte 1624 zur Suspendierung der jungen Universität, 1625 zur Übernahme der Universität Marburg als hessen-darmstädtischer Landesuniversität und 1650 zur Wiedereröffnung der Ludoviciana in Gießen.

Von Beginn an waren die Lehrgebiete vielseitig und für die geistige Entwicklung während der wechselvollen über 375-jährigen Geschichte stets aufgeschlossen. Dies kommt u. a. in der verhältnismäßig frühen Aufnahme naturwissenschaftlicher Disziplinen zum Ausdruck. Es gab vier Fakultäten, die Theologische, Juristische, Medizinische und Philosophische; neben Sprachen und Geschichte wurden von Anfang an sowohl Mathematik und Physik als auch — zunächst vorwiegend für Mediziner — Botanik und später Zoologie gelehrt. Der schrittweise Aufbau des Lehr- und Forschungsbetriebes kann durch einige prägnante Daten gekennzeichnet werden. Für den Bereich der Naturwissenschaften, die seit dem 18. Jahrhundert und besonders im 19. Jahrhundert erheblich gefördert wurden, und für andere Fachgebiete seien hier einige Jahreszahlen genannt: Von 1777 bis 1785 bestand eine — damals besonders moderne — Ökonomische Fakultät mit zwei neuen Professuren (für „Politik, auch Cameral- und Finanzwissenschaft“ — Staatswissenschaft — und für „Landwirtschaft und Rechnungswesen“) und vier weiteren Fachgebieten, die von der Medizinischen bzw. Philosophischen Fakultät versehen wurden, für „Chemie und Mineralogie“, für „Physik, Botanik und Bergwerkskunde“, für „bürgerliche Baukunst“ und für „Viehartzneykunst“ (Veterinärmedizin). Der neue Lehrstuhl für Landwirtschaft wurde 1788 auf Forstwissenschaft erweitert, die bis 1938 in Gießen blühen sollte; im Jahre 1871 erfolgte eine Trennung beider Gebiete mit der Wiederbesetzung einer eigenen Professur für Agrarwissenschaft und der Errichtung eines Instituts. Weitere herausragende Ereignisse waren: 1812 Gründung des Philologischen Seminars, 1824 Einsetzung Justus LIEBIGS als Professor für Chemie durch den Darmstädter Großherzog, 1830 - 1851 Katholisch-Theologische Fakultät (später in Mainz), 1846 bzw. 1850 selbständige Lehrstühle für Zoologie bzw. Botanik, 1874 Verlegung einiger Lehrstühle an die neue Technische Hochschule Darmstadt.

Eine weitere Spezialisierung und die Aufnahme neuer Wissenschaftsgebiete erfolgte in der Medizinischen und vor allem in der Philosophischen Fakultät, die schließlich (1922 - 1946) in zwei Abteilungen gegliedert war. Im Jahre 1914 wurde das Veterinärmedizinische Kollegium innerhalb der Medizinischen Fakultät als Veterinärmedizinische Fakultät — die zweitälteste in Deutschland — selbständig.

Von den vielen bedeutenden Gelehrten, die in Gießen wirkten, seien hier nur aus dem 19. Jahrhundert genannt: der Altertumswissenschaftler Friedrich Gott-

lieb Welcker (1804 - 1816), der Chemiker Justus von Liebig (1824 - 1852), der Jurist Rudolf von Jhering (1852 - 1868), der Theologe Adolf von Harnack (1879 - 1886), der Physiker Wilhelm Conrad Röntgen (1879 - 1888) und der Hygieniker Georg Gaffky (1888 - 1904).

In der 1944 durch den Luftkrieg schwer getroffenen Stadt Gießen erinnern noch heute einige Denkmäler, das Liebig-Museum, mehrere Gedenktafeln an Wohnhäusern und viele Straßennamen an Gießener Professoren und die Geschichte unserer Universität. Auf dem alten Friedhof findet man manche auch kunsthistorisch bedeutsame Grabdenkmäler Gießener Universitätsangehöriger seit dem 17. Jahrhundert; auch Röntgen hat hier auf eigenen Wunsch seine letzte Ruhe gefunden.

Jahrhunderte hindurch war der Sitz unserer Alma mater das dem „Alten Schloß“ benachbarte Collegium. Beide Gebäude lagen an dem alten Schloßpark, der schon 1609 zum Botanischen Garten ausgebaut wurde und als einer der ältesten Botanischen Gärten Deutschlands noch heute neben dem nach der Ausbombung im Zweiten Weltkrieg 1977 - 1980 wiederaufgebauten Alten Schloß ein Wahrzeichen der historischen Verbundenheit von Stadt und Universität ist. Im Jahre 1839 wurde ein neues Vorlesungsgebäude am Brandplatz bezogen (1944 als Institutsgebäude ausgebombt) und 1880 das Hauptgebäude in der Ludwigstraße eingeweiht; dieses trägt noch heute die Inschrift „MDCVII. ACADEMIA LUDOVICIANA. MDCCCLXXIX.“, die zugleich der Erinnerung an eine wichtige Ausbauphase in der Geschichte unserer Universität dient.

Die Regesten der Universität verzeichnen nach dem Einmarsch amerikanischer Truppen die Einstellung des Unterrichts im Sommersemester 1945; im Frühjahr 1946 wurde die Ludwigs-Universität nicht mehr eröffnet. Die gemeinsamen Bemühungen der damals noch anwesenden Professoren, zahlreicher Bürger der Stadt und der seit 1918 bestehenden Hochschulgesellschaft sowie des Kultusministers führten im Sommersemester 1946 zunächst zu einer „Hochschule für Bodenkultur und Veterinärmedizin“, die von 1950 an „Justus-Liebig-Hochschule“ genannt wurde. In der zu 70 Prozent zerstörten Stadt Gießen entwickelte sie unter schwierigsten Voraussetzungen ein aktives Leben und wurde so in Zusammenarbeit mit der 1950 organisierten „Akademie für medizinische Forschung und Fortbildung“ zur Keimzelle der heutigen Justus-Liebig-Universität. Die Wiederherstellung der Universität — ohne die Theologische Fakultät — und die mit Rücksicht auf ihren damals biologischen Charakter und das bahnbrechende Werk LIEBIGs gewählte Namensgebung erfolgten anlässlich der 350-Jahrfeier im Jahre 1957. Zu dieser Zeit bestanden vier Fakultäten, zu denen die Philosophische und die Rechts- und Wirtschaftswissenschaftliche 1964 hinzukamen. Vor allem aber die Integration der früheren Hochschule für Erziehung, die 1961 nach Gießen verlegt worden war, verursachte insbesondere nach 1966 ein rapides Anwachsen der Studentenzahlen.

Für die Gliederung der Universität brachte das 1970 in Kraft getretene Hessische Universitätsgesetz einen bedeutsamen Wandel. 23 Fachbereiche (heute sind es 20) und 5 Wissenschaftliche Zentren (heute 6) traten an die Stelle der 6 Fakultäten. Die Erinnerung an die ebenso wechselvolle wie erfolgreiche Geschichte der Gießener Hohen Schule mag jeden ihrer derzeitigen Bürger, ob Hochschullehrer, Mitarbeiter oder Student, veranlassen, für Ausbau und Ansehen unserer modernen Universität einzutreten.

Hans Georg Gundel

## Ehrensensatoren

Stein, Erwin, Prof. Dr., Staatsminister a.D., Bundesverfassungsrichter a.D., Fernwald-Annerod

Engfer, Paul, ehem. Direktor der Buderus'schen Eisenwerke, Wetzlar

Georgi, Friedrich, Dr. med. vet. h.c., Mitinhaber des Verlages Paul Parey Berlin

Osswald, Albert, ehem. Hessischer Ministerpräsident, Gießen-Wiesseck

Jenne, Herbert J., US-Department of Agriculture, Washington/USA

von Uexküll, Thure, Dr. med., em. ord. Professor der Universität Ulm

Horn, Otto, Prof. Dr. phil., Direktor a. D. bei den Farbwerken Hoechst AG, Frankfurt/Main-Höchst

von Winckler, Karl, Dr. rer. pol., ehem. Generaldirektor der Buderus'schen Eisenwerke, Wetzlar

Staudinger, Hansjürgen, Dr. rer.nat., Prof. i.R., Freiburg i. Br.

Pflug, Otto, Dr. s.c. agr., Dr. h.c., ehem. Generaldirektor der Hagel-Versicherung Gießen, Wettenberg 3

von Boguslawski, Eduard, em. Prof. Dr. Dr. h.c., ehem. Rektor, Ebsdorfergrund 4

Horn, Valentin, em. Prof. Dr. Dr. h.c. mult., ehem. Rektor, Gießen

Vogt, Franz, Präsident der IHK Gießen, Pohlheim 2

Hiltrop, Hans, Vorsitzender des Vorstandes der Thyssen Handelsunion AG, Düsseldorf

Seibold, Eugen, Prof. Dr. Dr. h.c., Direktor des Geologisch-Paläontologischen Instituts der Universität Kiel

Hanle, Wilhelm, em. Prof. Dr. phil. Dr.-Ing. E.h., Gießen

## Preise und Auszeichnungen der JLU

An der Justus-Liebig-Universität Gießen werden folgende Preise und Auszeichnungen vergeben:

- Preis der JLU	Vorschlagsfrist 15.1.
- Auszeichnung für Arbeiten zur Geschichte der JLU	" 15.1.
- Dissertationsauszeichnungen	" 30.4.
- Röntgenpreis	keine freie Bewerbung
- Entwicklungsländerpreis	"
- Ludwig-Schunk-Preis (Human-Medizin)	"
- Ludwig-Schunk-Preis (Veterinär-Medizin)	"
- Franz-Vogt-Preise (Geistes-/Rechtswissenschaften; Biowiss./Chemie)	"
- Schunk-Preis für Wirtschaftswissenschaften	"
- Ludwig-Rinn-Preis für Wirtschaftswissenschaften	"

Weitere Einzelheiten zu den Preisen können bei den Dekanaten in den Mitteilungen der Universität Gießen (MUG 5.20 und 5.30) eingesehen werden.

## **Inhaber der Justus-Liebig-Medaille**

Wahby, A. M., Prof. Dr. med. vet., Kairo  
Kübel, Franz, Dr., Ministerialdirigent a. D., Wiesbaden  
Demiroglu, Cem'i, Prof. Dr. med., Istanbul  
Grose, Elizabeth, Prof. Ph. D., Bogotá  
Otero, Efraim, M.D., Bogotá  
Mutaf, Emin, Prof. Dr., Izmir  
Kruh, Robert F., Ph.D., Manhattan, Kansas/USA  
Halloran, William F., Prof. Ph.D., Milwaukee, Wisconsin/USA  
Skowronski, Romuald, Prof. Dr., Łódź  
Schlesinger, R. Walter, Prof. Dr., Piscataway/USA  
Prinz Wittgenstein, C. Johannes, Nidda  
Westernacher, Richard, Neu-Isenburg 4  
Lipperheide, Federico, Bilbao  
Tonutti, Emil, Prof. Dr. med. med. h.c., Riederau  
Richardson, William C., Prof. Ph.D., Seattle, Washington/USA  
Royer, Jean, Prof., Limoges  
Vogt, Franz, Präsident der IHK Gießen, Pohlheim 2  
Bommer, Dieter F. R., Prof. Dr., Bonn  
Pfeiffer, Heinrich, Dr. Dr. h.c., Bonn

## **Mitgliedschaften**

Die Justus-Liebig-Universität Gießen ist Mitglied folgender Organisationen und Vereinigungen:

Association Internationale des Universités (AIU), 1 Rue Miollis, 75 Paris 15 e  
Ständige Konferenz der Rektoren, Präsidenten und Vizekanzler der Europäischen Universitäten (CRE), CH-1211 Genève

Westdeutsche Rektorenkonferenz (WRK), Ahrstraße 39, 5300 Bonn - Bad Godesberg

Deutsche Forschungsgemeinschaft (DFG), Kennedyallee 40, 5300 Bonn - Bad Godesberg

Deutscher Akademischer Austauschdienst (DAAD), Kennedyallee 50, 5300 Bonn - Bad Godesberg

Inter-University Centre (IUC), Frana Bulica 4, YU-50 000 Dubrovnik

Verein zur Förderung eines Deutschen Forschungsnetzes e.V., Pariser Str. 44, 1000 Berlin 15

## **Partnerschaften**

Kansas State University Manhattan, USA, Beauftragter: Prof. Dr. Salzborn, FB 13, T 2658

Ege-Universität Izmir, Türkei, Beauftragter: Prof. Dr. Höfner, FB 19, T 8483

Landwirtschaftliche Hochschulen 'Nicolai Balcescu' Bukarest, 'Ion Ionescu de la Brad' Jasi, 'Akademie der Land- und Forstwirtschaftswissenschaften' Bukarest-Fundulea, Rumänien, Beauftragter: Prof. Dr. Opitz von Boberfeld, FB 17, T 6000

Université de Limoges, Frankreich, Beauftragter: Prof. Dr. Steiger, FB 01, T 5030

Uniwersytet Łódź, Polen, Beauftragter: Prof. Dr. Dauzenroth, FB 04, T 5310

COLCIENCIAS Bogotá, Kolumbien, Beauftragter: Prof. Dr. Schnetter, FB 15, T 8475

Universidad de los Andes Bogotá, Kolumbien, Beauftragter: Prof. Dr. Schnetter, FB 15, T 8475

Agrarwissenschaftliche Universität Gödöllő, Ungarn, Beauftragter: Prof. Dr. Dr. h.c. Kuhlmann, FB 17, T 8340

Universidade Federal do Paraña in Curitiba, Brasilien, Beauftragter: Prof. Dr. Moll, FB 17, T 6080

University of Wisconsin, Madison, und University of Wisconsin, Milwaukee, USA, Beauftragter: Prof. Dr. Grabes, FB 10, T 5562

## **Kooperationsabkommen**

Nordwest-Hochschule für Landwirtschaft Wugong, Shaanxi, VR China, Beauftragter: Prof. Dr. Steinbach, FB 17, T 6185

Kasetsart-Universität Bangkok, Thailand, Beauftragter: Prof. Dr. Kranz, FB 17, T 8412

Ecole Nationale Vétérinaire de Nantes, Frankreich, Beauftragter: Prof. Dr. Frese, FB 18, T 4928

University of Warwick, Großbritannien, Beauftragter: Prof. Dr. Steiger, FB 01, T 5030

L'Universita di Napoli, Italien, Beauftragter: Prof. Dr. Hemmer, FB 02, T 5145

Nur wer krankenversichert ist, darf studieren. Von der Pflicht, einer der gesetzlichen Krankenkassen einschließlich Ersatzkassen anzugehören, können sich privat versicherte Studenten befreien lassen.

# Private Krankenversicherung für Studenten

## Der Weg zur Befreiung:

- Vor der Erst-Einschreibung treten Sie einer privaten Krankenversicherung bei. Von ihr bekommen Sie die Versicherungsbescheinigungen und den Befreiungsantrag. Diese Vordrucke geben Sie dann der Ortskrankenkasse (AOK) Ihres Wohn- oder Studienorts.
- Wenn Sie bereits - allein oder mit Ihren Eltern - privat versichert sind, können Sie selbstverständlich ebenfalls den Befreiungsantrag stellen.

## Die Fristen:

- Beantragen Sie die Befreiung möglichst schon in den Semesterferien, am besten aber vor Ihrer Immatrikulation. Dann können Sie dabei die Versicherungsbescheinigung gleich vorlegen.
- Wenn Sie einer gesetzlichen Krankenkasse oder Ersatzkasse beigetreten sind, können Sie noch in den ersten drei Monaten eines jeden Semesters in eine Privatversicherung übertreten.
- Die Befreiung wirkt bis zum Ende Ihres Studiums.

## Einige Vorteile:

- Die Privatversicherung hilft Ihnen bei den Formalitäten. Als BAföG-Empfänger erhalten Sie auch zu Ihrer privaten Krankenversicherung einen Beitragszuschuß von monatlich 38 Mark.
- Auch von allen leitenden Krankenhausärzten Ihrer Wahl können Sie sich als Privatpatient ambulant behandeln lassen.
- Sie können in ganz Europa privat zum Arzt und ins Krankenhaus gehen und bekommen die Kosten tariflich erstattet.



**Die privaten  
Krankenversicherungen**

Setzen Sie sich gleich mit einer der privaten Krankenversicherungen in Verbindung. Ihre Namen und Anschriften finden Sie auf der Rückseite.

**Setzen Sie sich gleich mit einer dieser privaten Krankenversicherungen in Verbindung. Ihre Namen und Anschriften:**

APK Krankenversicherungs-Aktiengesellschaft für den öffentlichen Dienst, Frankfurter Straße 50, 6200 Wiesbaden 1

Barmeria Krankenversicherung a.G. Kronprinzenallee 12-18, 5600 Wuppertal 1

Bavaria Krankenversicherungs-AG, Prinzregentenplatz 9, 8000 München 80

Bayerische Beamtenkrankenkasse (BKK), Widenmayerstraße 16, 8000 München 22

Berliner Verein Krankenversicherung a.G., Weyerstraße 79-83, 5000 Köln 1

Central Krankenversicherung AG, Hansaring 40-50, 5000 Köln 1

Colonia Krankenversicherung AG, Elsa-Brändström-Straße 10-12, 5000 Köln 1

Continentale Krankenversicherung a.G., Ruhrallee 92, 4600 Dortmund 1

Debeka Krankenversicherungsverein a.G., Ferdinand-Sauerbruch-Straße 18, 5400 Koblenz 1

Deutsche Krankenversicherung AG, Aachener Straße 300, 5000 Köln 41

Deutscher Ring Krankenversicherungsverein a.G., Ost-West-Straße 110, 2000 Hamburg 11

Europa Krankenversicherung AG, Piusstraße 137, 5000 Köln 41

Gothaer Krankenversicherung AG, Kaiser-Wilhelm-Ring 23-25, 5000 Köln 1

Hallesche-Nationale Krankenversicherung a.G., Reinsburgstraße 10, 7000 Stuttgart 1

Hanse-Merkur Krankenversicherung a.G., Neue Rabenstraße 3-12, 2000 Hamburg 36

Inter Krankenversicherung a.G., Erzbergerstraße 9-15, 6800 Mannheim 1

Landeskrankenhilfe V.V.a.G., Uelzener Straße 120, 2120 Lüneburg

Liga Krankenversicherung katholischer Priester V.V.a.G., Dr. Theobald-Schrems-Straße 3, 8400 Regensburg 1

Münchener Verein Krankenversicherung a.G., Pettenkoflerstraße 19, 8000 München 2

Nova Krankenversicherung a.G., Kapstadter Straße 8, 2000 Hamburg 60

Partner-Gruppe Krankenversicherung AG, Berliner Straße 170-172, 6050 Offenbach 1

Pax-Krankenkasse katholischer Priester Deutschlands V.V.a.G., Blumenstraße 12, 5000 Köln 1

Pfarrerkrankenkasse V.a.G., Benrather Schloßallee 33, 4000 Düsseldorf 13

Savag Saarbrücker Krankenversicherungs-AG, Dudweiler Straße 41, 6600 Saarbrücken 3

Signal Krankenversicherung a.G., Joseph-Scherer-Straße 3, 4600 Dortmund 1

Süddeutsche Krankenversicherung a.G., Werastraße 21-23, 7000 Stuttgart 1

Universa Krankenversicherung a.G., Sulzbacher Straße 1-7, 8500 Nürnberg 20

Vereinigte Krankenversicherung AG, Fritz-Schäffer-Straße 9, 8000 München 83

Victoria-Gilde Krankenversicherung AG, Graf-Recke-Straße 82, 4000 Düsseldorf 1



**Die privaten Krankenversicherungen**

**Im Telefonbuch sind die Namen der meisten dieser Versicherungen zu finden. Rufen Sie doch einfach an oder schreiben Sie eine Postkarte mit dem Stichwort „Student“.**



# EIN RUHIGER KOPF BRAUCHT EIN AKTIVES KONTO

Ein normaler Studentenalltag ist meistens vollgepackt mit Vorlesungen und Seminaren. Und auch in der Zeit dazwischen sitzen Sie oft noch lange über Ihren Büchern. Doch damit nicht genug. Möglicherweise müssen Sie einen Teil Ihres Studiums selbst dazuverdienen. Schön, wenn das Geld auf Ihr eigenes Konto kommt. Ein Konto, für das Sie als Student bekanntlich ja keine Gebühren bezahlen müssen. Was aber, wenn Sie tagsüber nicht dazu kommen, Geld abzuheben? Auf einmal stehen

Sie zu später Stunde vielleicht ohne Bargeld da.

Wie gut, daß es dann die Geldautomaten der Sparkassen gibt.

Mit der ec-Karte kommt man dort sofort an Bargeld – zu jeder Zeit, an jedem Ort.

Auch abends und an Feiertagen. So betrachtet würde es sich für Sie bestimmt lohnen, wenn Sie dann eine ec-Karte hätten.

Sprechen Sie deshalb mit Ihrem Geldberater über Ihre ec-Karte und eurocheques.

wenn's um Geld geht – Sparkasse



# Organe der Universität

## I. Präsident

Prof. Dr. Heinz Bauer, T 2000

Ludwigstr. 23

Vorzimmer: VA Petra Kost, T 2001

Persönlicher Referent: Studienrat i. H. Thomas Clasen, T 2008

### Vizepräsident

Prof. Dr. Erich Dauzenroth, T 2002

Ludwigstr. 23

Vorzimmer: VA Brunhild Harnisch, T 2003

### Kanzler

Ludwig Wolf, T 2010

Ludwigstr. 23

Vorzimmer: VA Erika Becker, T 2011

Vertreter des Kanzlers: RDir. Dr. Kübel, T 2012/2014

## II. Konvent

**Vorstand:** Neuwahl zu Beginn des Wintersemesters. Ergebnis wird durch Aushang bekanntgegeben.

**Mitglieder:** 35 Professoren, 25 Studenten, 20 Wiss. Mitarbeiter, 10 sonstige Mitarbeiter.

## III. Senat

Vizepräsident (Vorsitzender); Dekane der Fachbereiche und die Prodekane des Fachbereiches Humanmedizin; 3 Professoren; 6 Studenten; 4 wissenschaftliche Mitarbeiter; 2 sonstige Mitarbeiter.

## IV. Ständige Ausschüsse

### A Ständiger Ausschuß für Lehr- und Studienangelegenheiten (StA I)

Präsident (Vorsitzender); 7 Professoren; 3 Studenten; 2 wissenschaftliche Mitarbeiter; 1 sonstiger Mitarbeiter.

### B Ständiger Ausschuß für Organisationsfragen, Angelegenheiten der Forschung und des wissenschaftlichen Nachwuchses (StA II)

Präsident (Vorsitzender); 7 Professoren; 2 Studenten; 2 wissenschaftliche Mitarbeiter; 1 sonstiger Mitarbeiter.

### C Ständiger Ausschuß für Haushaltsangelegenheiten und den Hochschulentwicklungsplan (StA III)

Präsident (Vorsitzender); 5 Professoren; 1 Student; 2 wissenschaftliche Mitarbeiter; 2 sonstige Mitarbeiter.

#### **D Ständiger Ausschuß für das Bibliothekswesen (StA IV)**

Präsident (Vorsitzender); 5 Professoren; 1 Student; 2 wissenschaftliche Mitarbeiter; 1 sonstiger Mitarbeiter; der Direktor der Universitätsbibliothek (mit beratender Stimme).

#### **E Ständiger Ausschuß für Datenverarbeitung (StA V)**

Präsident (Vorsitzender); 5 Professoren; 1 Student; 2 wissenschaftliche Mitarbeiter; 1 sonstiger Mitarbeiter; 2 Vertreter der Fachhochschule Gießen-Friedberg; 2 Vertreter der Fachhochschule Fulda; der Geschäftsführende Direktor des Hochschulrechenzentrums (mit beratender Stimme).

**Ihre  
Zukunft**



### **Studierende: Ist Ihre Fachrichtung auf Zukunft programmiert?**

Was studieren Sie – wohin führt Ihr Weg – haben Sie die Studienschwerpunkte richtig gesetzt?

Aktuelle Fragen – schnelle und präzise Antworten – jetzt von Experten der Berufsberatung in Ihrer Hochschule in den Räumen der Studienberatung, Ludwigstr. 28a, Gießen, montags, mittwochs und freitags 9–12 Uhr, dienstags und donnerstags 15–18 Uhr.

Wir nehmen uns viel Zeit für Ihre Fragen. Schnelle Vorinformation auch zwischen zwei Vorlesungen. Kommen Sie gleich!

### **Berufsberatung für Abiturienten und Hochschulüler**

Arbeitsamt Gießen  
Bahnhofstr. 40, 6300 Gießen, Tel. 06 41/305-400

# Verwaltung der Universität

## I. Präsidialabteilung

Ludwigstraße 23

Hochschulstruktur/Hochschulrecht: RDir. Dr. Kübel, T 2012/2014

Prüfungswesen/Hochschulrecht (insb. Satzungen): ROR Dr. Kickartz, T 2022

Wissenschaftliches Personal/Datenschutz: ROR Berner, T 2016

Lehre/Studium/Weiterbildung: Blaeschke, M.A., T 2017

Forschung/Förderung des wiss. Nachwuchses: ROR Dr. Dürr, T 2018

Informationswesen/Planung/EDV: Dipl.-Ökonom Dr. Stieger, T 2025; N.N., T 2027; Dipl.-Volkswirt Kreiling, T 2028

Öffentlichkeitsarbeit/Pressearbeit/Wissenschaftsberichterstattung: ROR Dienstbach, T 2035; Dr. Faust, T 2036

Geschäftsstelle: VAe Nickerl, T 2037; HS Cyriax, T 2038

Akadem. Auslandsamt: (siehe Seite 26)

## II. Zentral- und Rechtsabteilung

Ludwigstraße 23

Leitung (kommissarisch): RDir. Dr. Kübel, T 2012/2014

Rechtsangelegenheiten: RDir. Dr. Kübel (kommiss.), T 2012/2014; AR Walldorf, T 2046

Universitäts-Sekretariat: AR Danne, T 2060

Innerer Dienstbetrieb und Wahlen: OAR Bender, T 2040; Amtm. Jentsch, T 2041; Wahlen: Insp. Walther, T 2047; Posteingang/Hauptregistratur: HS Lauer, T 2042

Arbeitssicherheit und Soziales: TA Schäl, T 2050, Ludwigstraße 34

Strahlenschutz: Dr. Richter, T 2023, Ludwigstraße 34

## III. Personalabteilung

Ludwigstraße 19

Leitung: OAR Kraushaar, T 2080

Stellvertreter: AR Schmidt, T 2081

Beamte: AR Schmidt, T 2081; Insp. Habermann, T 2083

Angestellte: Amtm. Wetzler, T 2090; OInsp.in Kreiling-Kasch, T 2082; VA Dörr und Insp. Beck, T 2091

Arbeiter: OInsp. Schnurrer, T 2095

Wiss. Hilfskräfte: VAe Santer, T 2097

Stellenbewirtschaftung: VA Mockenhaupt, T 2101

Nebenbezüge: Insp. Mayer, T 2102; Insp. Lixfeld, T 2102

#### **IV. Haushaltsabteilung**

Ludwigstraße 28

Leitung: OAR Wallbott, T 2110/2111

Stellvertreter: Amtm. Drommershausen, T 2116

ATG 72,93; ATG 73,74 u. 76 des FB 18: Amtm. Drommershausen, T 2116

ATG 69 u. 71: Amtm. Spuck, T 2115

Zentralmittel (Kap. 1524 u. 1530); ATG 73,74,76 außer FB 18; ATG 77,79 u. 80: OInsp. Weiser, T 2113

Prüfungsbeanst., Umsatzst., Exkursionsm., Prüfungs- u. Promotionsgeb., ABM-Maßnahmen, ATG 75, 78 u. 85, Zentralmittel (Kap. 1507): OInsp. Balsler, T 2123

#### **V. Vermögensabteilung**

Bismarckstraße 20

Leitung: ARin Welker, T 2130

Stellvertreter: Amtm. Becker, T 2131

Liegenschaftsverwaltung, Bau- und Grundstücksunterhaltung, kleine Baumaßnahmen: ARin Welker; Insp.in Schäfer, T 2130

Hausbewirtschaftung, Gästehaus, Exkursionsbus: Amtm. Becker, T 2131

Geräte- und Kfz.-Verwaltung: VA Mayer, T 2132

Außenstelle im FB 18, Frankf. Str. 94, T 4706

#### **VI. Universitätskasse**

Bismarckstraße 22

Kassenstunden: Mo - Fr 8.30 - 12.00 Uhr (außer am letzten Werktag des Monats)

Leitung: AR Lang, T 2150

Stellvertreter: Amtm. Wacker, T 2151

Schalter Universität: Amtsinsp. Schönweitz, T 2152

Sachbereich Buchführung:

Einnahmen: Universität, T 2155

Ausgaben: Universität, T 2154 und T 2156

Student. Gebühren, Studentenwerks- und Studentenschaftsbeiträge, BAföG, Promot.- u. Prüfungsgebühren, T 2159

Verwahrungen, Vorschüsse, T 2158

DFG-Mittel, T 2157

Schalter Vet.-Kliniken, Frankfurter Straße 94, T 4708

#### **VII. Technische Abteilung**

Ludwigstraße 34

Leitung: Techn.Dir. Tutt, T 2200

Fernheizwerk: Dr. Ing. Gerhardt, T 2210, Leihgesterner Weg 127

Heizung/Klima-Technik: TA Dipl.-Ing. Schmidt, T 2206, Am Steg 21

Sanitär/Krankenhaus-Betriebstechnik: TA Dipl.-Ing. Theiß, T 2207, Am Steg 21

Elektro-Technik: TA Dipl.-Ing. Müller, T 2208, Am Steg 21

Nachrichtentechnik: TA Dipl.-Ing. Wagner, T 2209, Leihgesterner Weg 125

Bautechnik: TA Dipl.-Ing. Braun, T 2203, Am Steg 21

Technische Betriebswirtschaft und Organisation: TA Dipl.-Betriebsw. Schaub, T 2282, Ludwigstraße 34

Bauprojekte, Raumplanung: N.N., T 2212, Ludwigstraße 34

### **Bauprojekte Universität**

Ludwigstraße 34

Baubeauftragter: Prof. Dr. Klaus Knorpp, T 2670

Projektkontrolle: Dipl.-Ing. Wolfgang Plank, T 2673; ARin Ziems, T 2212

Schäftsraum: Frau Gisela Backhaus; Frau Edeltraud Ergang, T 2670/2212

# **PHS**

COMPUTERSYSTEME GMBH

Bahnhofstraße 52 · 6300 Gießen

## **Tandon**

**PC**

100% IBM-kompatibel

256 KB REM; 2 x 360 KB, FDD

14-Zoll-Monitor, IBM-Tastatur

Telefon: 0641 - 72071



# SWG

# Badezentrum Ringallee

- mit 62 Meter  
Riesenschlittenbahn  
- täglich geöffnet

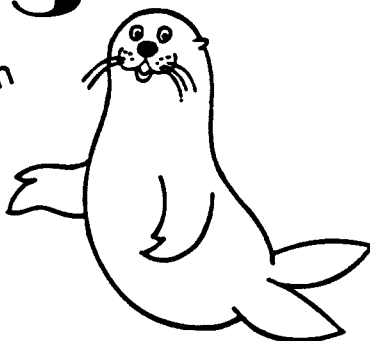

## Schwimmhalle

Badetag		13.00	22.00
Montag			
Dienstag	8.00	19.00	
Mittwoch		14.00	18.00
Donnerstag	8.00	19.00	
Freitag		14.00	22.00
Samstag	8.00	20.00	
Sonntag	8.00	18.00	

Kassenschluß: 1 ½ Stunden vor Ende der Badezeit

\* gilt nicht während der Freibadesaison

## Sauna

Saunatag	Familie	Herrn	Damen	Wannen- und Brausebad
Montag	13.00 – 22.00			13.00 – 19.30
Dienstag			8.30 – 19.30	8.00 – 19.30
Mittwoch		8.30 – 13.00	13.00 – 19.30	8.30 – 19.30
Donnerstag		8.30 – 19.30		8.00 – 19.30
Freitag	19.30 – 22.00		8.30 – 19.30	8.30 – 19.30
Samstag		8.30 – 18.00		8.00 – 19.30
Sonntag	8.30 – 13.00			

Änderungen vorbehalten

Telefon Ringallee: (06 41) 7 08-4 47

Kassenschluß: 2 Stunden vor Ende der Badezeit

Strom · Gas

Stadtwerke Giessen

Wasser

Lahnstraße 31, 6300 Gießen 11

Verkehr · Bäder

Telefon (06 41) 7 08-0

# Verwaltung des Klinikums

- |                               |                        |
|-------------------------------|------------------------|
| (1) Rudolf-Buchheim-Straße 8  | (6) Friedrichstraße 20 |
| (2) Rudolf-Buchheim-Straße 6  | (7) Feulgenstraße 4    |
| (3) Rudolf-Buchheim-Straße 14 | (8) Am Steg 21         |
| (4) Klinikstraße 23           | (9) Schubertstraße 99  |
| (5) Am Steg 17                |                        |

**Verwaltungsdirektor:** Dipl.-Volkswirt Werner Soßna, (1), T 3010/3011

**Stellvertreter:** Dipl.-Wirtschaftsingenieur Hans-Albert König, (1), T 3039

**Abteilung 01** Innerer Dienstbetrieb, Personalvertretungsangelegenheiten:  
Amtm. Hans-Peter Manderla, (1), T 3087

**Abteilung 02** Interne Revision: Dipl.-Betriebswirt Wolfgang Rinn, (1), T 3102

**Abteilung 03** Planung und Organisation: Amtm. Thomas Künzer, (1), T 3053

**Abteilung 04** EDV: Dipl.-Ökonom Kurt Marquardt, Heinrich-Buff-Ring 44,  
T 4645/4505

**Dezernat I** Finanz- und Rechnungswesen: Regierungsrat z.A. Hans Jürgen Hackenberg, (2), T 3101

**Abteilung 11** Finanzbuchhaltung: AR Ewald Bender, (2), T 3012

**Abteilung 12** Betriebsbuchhaltung und Statistik: Dipl.-Betriebswirt Robert Petkavich, (2), T 3017

**Abteilung 13** Leistungsabrechnung: VA Wolfgang Basser, (4), T 3065

**Dezernat II** Personal: N.N., (2), T 3020

**Abteilung 21** Angestellte, Arbeiter, Auszubildende, Nebentätigkeiten: AR  
Günter Martini, (2), T 3021

**Abteilung 22** Beamte, Wiss. Hilfskräfte, Soziales: Amtm. Dieter Zecher, (2),  
T 3023

**Personalärztliche Untersuchungsstelle, Friedrichstraße 16:**

Ärztin Josefine Czeke, T 6175; Dr. Gabriele Hinz, T 6141; Ursula Schulz, T 6141

**Sozialdienst:** (3), T 3195/3196: Brigitte Schoettler, Hannelore Neumann

**Dezernat III** Wirtschaft: Dipl.-Wirtschaftsingenieur Hans-Albert König, (1),  
T 3039

**Abteilung 31** Materialwirtschaft: Dipl.-Betriebswirt Hans-Georg Hess, (1),  
T 3100

**Abteilung 32** Vertragswesen und Liegenschaftsverwaltung: OInsp.in Eveline Schulte, (1), T 3039. (Auch Gärtnerei, Autopfote, Schwimmbad).

**Abteilung 33** Verpflegung: VA Eberhard Schelling, (1), T 3055

**Abteilung 34** Küchen: Zentralküche, (1), T 3120: VA Werner Wenk  
Diätküche, (1), T 3122/3125: Ltd. Lehrassistentin Helene Schischke

- Abteilung 35** Zentralwäscherei: VA Gerhard Bauer, (5), T 3135/3136  
**Dezernat IV** Technik: BD Ulf Tutt, T 2200/2201  
**Abteilung 42** Sicherheit: TA Manfred Nepp, (8), T 3051  
**Abteilung 43** Bautechnik: TA Dipl.-Ing. Ferdinand Braun, (8), T 2203  
**Dezernat V** Medizintechnik: Dipl.-Physiker Jürgen Nippa, (7), T 3130

**Apotheke des Klinikums:**

(9), T 2880: Pharmaziedirektor Hans du Roi; Pharmazieoberrätin  
 Christa Haase; Apotheker(in): Christine Koch, Hannelore  
 Kreckel, Dr. Adolf Mey, Eva Thiel



# AUTOHAUS GEORG SCHELLER

in unmittelbarer Nähe der Uni

– Der preiswerte Spezialist –

Frankfurter Str. 171 – ☎ 0461 / 2701

**Fragen Sie immer erst uns!**

3 × in Hessen

Bad Nauheim – Gießen – Butzbach

## **Ausschüsse, Kommissionen und Auslandsamt**

### **Unterausschuß Gerätekommission**

des Ständigen Ausschusses III, Vorsitzender: Prof. Dr. Eichhorn, T 8430,  
und 7 weitere Mitglieder

### **Universitätsarchiv**

Otto-Behaghel-Str. 8, Leiterin: Archivrätin Dr. Eva-Maria Felschow, T 2163;  
Archivinsp. Thorsten Dette, T 2189

### **Akademisches Auslandsamt**

Gutenbergstr. 6, Geschäftszimmer: Frau R. Lies, Frau R. Reeh, T 2072  
Leiter: Dr. Otto Schmidt, T 2070

Sprechzeiten: Mo, Di, Do, Fr 8 - 12 Uhr und Di, Do 14 - 16 Uhr  
Klubräume: T 2073 Öffnungszeiten: Mo - Fr 9.00 - 24.00 Uhr  
Sa u. So 12.00 - 24.00 Uhr

### **Deutsch als Fremdsprache (Deutschkurse für ausländische Studenten)**

Sprechzeiten: Mo, Di, Fr 11 - 12 Uhr und nach Vereinbarung, OStR Hans-  
Günther Seibel, T 2075; OStR Otto Raab, T 2075

**COMMERZBANK** 

## **Jetzt zur Commerzbank:**

Beim Privat-Konto entfallen die Gebühren  
für einzelne Buchungen. Egal wie viele –  
Sie zahlen nur noch einen Pauschalpreis  
von 3 Mark monatlich. Buchen Sie um.  
Alle notwendigen Formalitäten erledigen  
wir für Sie.



**Commerzbank.**  
**Die Bank an Ihrer Seite.**

Filiale Gießen · Johannesstraße 17 · Telefon 06 41/79 51-0

**Aller Anfang  
ist schwer...**



**Für die richtige Krankenkasse kann man sich  
nicht früh genug entscheiden.**

Spätestens bei der Immatrikulation wird man Sie nach Ihrer Krankenversicherung fragen. Bis dahin sollten Sie sich entschieden haben. Denn auch bei der Wahl Ihrer Krankenkasse stellen Sie Weichen für die Zukunft. Warum die AOK die richtige Entscheidung ist? Weil sie umfassende Leistungen bietet.

Weil sie überall erreichbar ist. Weil sie schnell und großzügig hilft. Weil sie auch für Sie den maßgeschneiderten Service hat. Weil sie einfach ein starker Partner ist. Wir sind für Sie überall erreichbar und helfen Ihnen unabhängig davon wo Sie wohnen oder wo Sie gerade sind. Sprechen Sie uns bitte an in ...

- Giessen
- Büdingen
- Friedberg
- Marburg
- Biedenkopf
- Wetzlar
- Alsfeld

- Lauterbach
- Dillenburg
- Limburg
- Weilburg
- Homberg
- Bad Homburg
- Hanau

oder bei jeder anderen AOK-Geschäftsstelle im Bundesgebiet

**...die AOK macht es Studenten leichter.**

# Prüfungsämter und Prüfungsausschüsse

## A. Akademische Prüfungsämter

### **Prüfungsamt für die wirtschaftswissenschaftliche Diplomprüfung**

Licher Straße 62, T 5103, Vorsitzender: Prof. Dr. H. Demmler, Stellvertreter: Prof. Dr. G. Aberle, Prof. Dr. H. Rinne, Büro: Frau H. Pfeiffer

### **Prüfungsamt für den Studiengang Sozialwissenschaft**

Dekanat des Fachbereiches 03 Gesellschaftswissenschaften, Karl-Glöckner-Straße 21 E, T 5200, Büro: Frau E. Hambach, T 5201

Prüfungsausschuß für die Diplom-Vorprüfung und die Diplomprüfung im Studiengang Sozialwissenschaft, Vorsitzender: Prof. Dr. M. Dörr, T 5213, Stellvertreter: Prof. Dr. B. W. Reimann, T 5238

### **Akademisches Prüfungsamt Geisteswissenschaften**

Otto-Behaghel-Straße 10, Haus C1, Erdgeschoß, Vorsitzender: Prof. Dr. R. Borgmeier, Stellvertreter: Prof. Dr. F. Wolfzettel, Büro: Frau E. Brändle, Frau M. Bauer, T 4690, Frau R. Arnold, T 4691

Promotionen zum Doktor der Philosophie nach der Promotionsordnung der ehemaligen Philosophischen Fakultät vom 03.11.1965, Beauftragter: Prof. Dr. R. Borgmeier, T 5555

Promotionsausschuß der geisteswissenschaftlichen Fachbereiche (Promotionsordnung vom 22.06.1983), Vorsitzender: Prof. Dr. W. Martini, T 5470, Stellvertreter: Prof. Dr. D. Neukirch, T 6092

Magisterprüfungen nach der Prüfungsordnung vom 26.4.1967, Beauftragter: Prof. Dr. R. Borgmeier, T 5555

Prüfungsausschuß für die Magisterprüfung, Vorsitzender: Prof. Dr. R. Borgmeier, T 5555, Stellvertreter: Prof. Dr. H. Neumann, T 5327

Zwischenprüfungen nach der Prüfungsordnung vom 5.11.1968, Beauftragter: Prof. Dr. R. Borgmeier, T 5555

Prüfungsausschuß für die Diplom-Vorprüfung und die Diplomprüfung im Studiengang Erziehungswissenschaft, Vorsitzender: Der Dekan des FB 04, T 5255

Prüfungsausschuß für die Diplom-Vor- und -Hauptprüfung in Psychologie, Vorsitzender: Der Dekan des FB 06, T 5385, Gf. Vorsitzender: Prof. Dr. A. Hajos, T 5440

Prüfungsausschuß für die Diplomprüfung im Aufbaustudiengang Deutsch als Fremdsprache, Vorsitzender: Der Dekan des FB 09, T 5510

Prüfungsausschuß für die Diplom-Vorprüfung und die Diplomprüfung in den Studiengängen Neuere Fremdsprachen, Vorsitzender: N.N., Stellvertreter: N.N.

Prüfungsausschuß für die Diplom-Vorprüfung und die Diplomprüfung im Studiengang Drama, Theater, Medien, Vorsitzender: Prof. Dr. E. Leibfried, T 5531, Stellvertreter: Prof. Dr. A. Wirth, T 2381

**Meldefristen für die Zwischenprüfung (Prom., Magister, L3): für ein SS vom 15.4. - 15.5.; für ein WS vom 15.10. - 15.11.**

### **Prüfungsamt der naturwissenschaftlichen Fachbereiche**

Heinrich-Buff-Ring 58, T 4693, Vorsitzender: Prof. Dr. Ch. Fenske,  
Büro: Olnsp.in B. Thörner, VA S. Lenz

Prüfungsausschuß für die Zwischenprüfungen, Vorsitzender: Prof. Dr. Ch. Fenske, T 2546

Prüfungsausschuß für die Diplomvor- und -hauptprüfungen in Mathematik,  
Vorsitzender: Prof. Dr. D. Gaier, T 2560

Prüfungsausschuß für die Diplomvor- und -hauptprüfungen in Physik,  
Vorsitzender: Der Dekan des FB 13, T 2750

Prüfungsausschuß für die Diplomvor- und -hauptprüfungen in Chemie,  
Vorsitzender: Prof. Dr. W. Seidel, T 5770

Prüfungsausschuß für die Diplomvor- und -hauptprüfungen in Biologie,  
Vorsitzender: Der Dekan des FB 15, T 5832

Prüfungsausschüsse für die Diplomvor- und -hauptprüfungen in Geologie,  
Mineralogie, Vorsitzender: Der Dekan des FB 16, T 8214

Prüfungsausschuß für die Diplomvor- und -hauptprüfung in Geographie  
(alte Diplomprüfungsordnung) Vorsitzender: Der Dekan des FB 16, T 8214

Prüfungsausschuß für die Diplomvor- und -hauptprüfung in Geographie  
(neue Diplomprüfungsordnung) Vorsitzender: Prof. Dr. Giese, FB 16, T 8263

### **Prüfungsamt für Agrar-, Haushalts- und Ernährungswissenschaften**

Bismarckstraße 24, T 6182, Büro: Frau A. Montenbruck, Frau H. Göllner

Prüfungsausschuß für Agrarwissenschaften, Vorsitzender: Prof. Dr. B. Senft,  
T 6137

Prüfungsausschuß für Haushalts- und Ernährungswissenschaften, Vor-  
sitzende: Frau Prof. Dr. G. Rehner, T 6028

Prüfungsausschuß für Oenologie, Vorsitzender: Prof. Dr. E. Wöhlken, T 8300

## **B. Staatliche Prüfungsämter**

### **Der Hessische Minister der Justiz - Justizprüfungsamt**

Der Präsident: Ministerialdirigent D. Schmidt, Wiesbaden

Prüfungsabteilung I für die 1. jurist. Staatsprüfung - Geschäftsstelle -

Postanschrift: Gerichtsstr. 2, Postfach 100101, 6000 Frankfurt/M. 1

Dienststelle: Zeil 42, 4. OG., 6000 Frankfurt/M. 1, (T 069/1367 - 2665),

Sprechstunden: Mo - Fr nur 9 - 12 Uhr (auch telefonisch)

### **Ausschüsse für die tierärztliche Vorprüfung und für die tierärztliche Prüfung**

Vorprüfung: Frankfurter Straße 94, T 4687, Vorsitzender: Prof. Dr. H. Goller,  
Stellvertreter: Prof. Dr. H. Rufeger, Prof. Dr. W. Schoner

Prüfung: Frankfurter Straße 94, T 4687, Vorsitzender: Prof. Dr. E. Weiss, Stellvertreter: Prof. Dr. H. Eikmeier, Prof. Dr. M. Frimmer, Prof. Dr. T. Schließer, Büro: Frau H. Seipp

### **Hessisches Landesprüfungsamt für Heilberufe - Nebenstelle Gießen**

Vorklinik: Aulweg 123, T 4688, Leiter: Prof. Dr. Dr. Duncker, Stellvertreter: Prof. Dr. Kracht, Büro: Frau B. Reimann

Klinik: Aulweg 123, T 4689, Leiter: Prof. Dr. Kracht, Stellvertreter: Prof. Dr. Dr. Duncker, Büro: Frau Ch. Zientara, Frau I. Stauch

### **Ausschüsse für die naturwissenschaftliche und zahnärztliche Vorprüfung und für die zahnärztliche Prüfung**

Prüfungsbüro: Aulweg 123, T 4689, Vorsitzender: Prof. Dr. H. Pantke, Stellvertreter: Prof. Dr. G. Gundlach (Vorprüfung), Prof. Dr. E. G. Beck (Prüfung), Büro: Frau Ch. Dern

## **C. Wissenschaftliches Prüfungsamt für die Lehrämter an der JLU Gießen**

Stephanstr. 41, II. Stock, T 4698, Direktor: Ltd. Direktorin Dr. E. Pfannkuch, Büro: Frau E. Sommer, T 4698, K. Philipp, T 4697

### **Wissenschaftliches Prüfungsamt für das Lehramt an Grundschulen und an Hauptschulen und Realschulen**

Stephanstr. 41, I. Stock, T 4695, Vorsitzender: Direktor G. Jungermann, Stellvertreter: Prof. Dr. E. B. Wagemann, Büro: Frau M. Morasch, T 4695, H.-J. Danne, T 4696

### **Wissenschaftliches Prüfungsamt für das Lehramt an Gymnasien**

Stephanstr. 41, Erdgeschoß, T 4692, Vorsitzender: OStR Dr. H. G. Bickert, Stellvertreter: Prof. Dr. Dr. h.c. A. Scharmann, Büro: Frau M. aus der Fünten, T 4692

### **Wissenschaftliches Prüfungsamt für das Lehramt an beruflichen Schulen landwirtschaftlicher, hauswirtschaftlicher und nahrungsgewerblicher Fachrichtung**

Stephanstr. 41, II. Stock, T 4698, Vorsitzende: Ltd. Direktorin Dr. E. Pfannkuch, Stellvertreter: Prof. Dr. G. P. Bunk, Büro: Frau E. Sommer, T 4698

### **Wissenschaftliches Prüfungsamt für das Lehramt an Sonderschulen (I. Staatsprüfung) - Nebenstelle Gießen -**

Stephanstr. 41, I. Stock, T 4696, Vorsitzende: Direktorin A. Lassak, Wiss. Prüfungsamt, Wiesenau 1, 6000 Frankfurt/M. 1, T 069/725 266 und 069/798 3541, Stellvertreter: Prof. Dr. K. Kröger, Büro: Frau J. Herzmann, T 4696

# **Gießener Hochschulgesellschaft e. V.**

**(Gesellschaft von Freunden und Förderern der Universität Gießen)**

Die Gießener Hochschulgesellschaft will Forschung und Lehre an der Justus-Liebig-Universität unterstützen und die Beziehungen zwischen Wissenschaft, privatem und öffentlichem Leben pflegen.

Diese Ziele bestimmen die Arbeit der Gießener Hochschulgesellschaft seit über 70 Jahren. Sie sind heute angesichts des gewachsenen Lehr- und Forschungsbereiches und der hohen Studentenzahlen noch förderungswürdiger geworden. Wenn — wie bisher — größere, mittlere und auch zahlreiche kleinere Spenden zusammenkommen, wird die Leistungsfähigkeit der Gießener Hochschulgesellschaft weiter wachsen.

Die Gesellschaft will nicht die dem Staat obliegenden Verpflichtungen ersetzen. Es gibt aber eine Fülle von Anliegen des Forschungs- und Lehrbetriebes, für die Mittel von anderer Seite nicht oder nicht ausreichend zur Verfügung gestellt werden können. Schnelles, unbürokratisches Helfen bei den im Leben einer Universität immer wieder unvorhergesehenen auftretenden Lücken, Härten und neuen Aufgaben charakterisiert die Arbeit der Gießener Hochschulgesellschaft.

Zu ihren Mitgliedern gehören Personen aus Gewerbe, Handel, Industrie sowie zahlreiche Privatpersonen außerhalb und innerhalb der Universität. Die wichtigsten Projekte, die in jüngster Zeit mit insgesamt rd. 500 000,— DM jährl. unterstützt wurden, sind: Gestaltung einer Stätte der Begegnung zwischen Wissenschaftlern und Öffentlichkeit im Komplex der Mensa, Inneneinrichtung des Gästehauses der Universität, Anschaffung von Computern für Zwecke der Lehre, Stipendien für ausländische Nachwuchswissenschaftler, Gastprofessur der Gießener Hochschulgesellschaft, Auszeichnung von hervorragenden Dissertationen, Unterstützung von Forschungsvorhaben und Symposien in Gießen, Herausgabe der Gießener Universitätsblätter, Unterstützung zum 375jährigen Bestehen der Universität Gießen.

Die Arbeit der Gießener Hochschulgesellschaft wird zur Zeit von annähernd 1000 Mitgliedern getragen. Mit Ihrem Eintritt in den Kreis der Freunde und Förderer der Universität Gießen könnten Sie helfen, die wachsenden Aufgaben der Hochschulgesellschaft zu erfüllen.

**Senden Sie bitte Ihre Beitrittserklärung an die  
Gießener Hochschulgesellschaft e. V.,  
z. Hd. Herrn Willi Will  
Friedensstraße 3, 6330 Wetzlar-Nauborn**

# Praktikantenämter

## **Praktikantenamt für Agrarwissenschaften**

Bismarckstraße 24, T 6017, Leiter: Prof. Dr. Dr. h.c. F. Kuhlmann, T 8340, Geschäftsführer: Dr. H. Müller, Geschäftszimmer: P. Mand, Sprechzeit: Do 9 - 12 Uhr, Materialausgabe: Mo - Fr 13 - 14 Uhr

## **Praktikantenamt für Haushalts- und Ernährungswissenschaften**

Bismarckstraße 24, T 6018, Leiter: Prof. Dipl.-Ing. K. Wiggert, T 8432, Geschäftszimmer: P. Mand, Sprechzeit: Do 13 - 14 Uhr, Materialausgabe: Mo - Fr 13 - 14 Uhr

## **Praktikantenamt für die Lehramtsstudiengänge L1, L2, L3 und L5**

Referat Berufs- und Schulpraxis, Karl-Glöckner-Straße 21A, Leiter: Prof. Dr. H. Schramm, T 2371 oder 2821, Geschäftsführung: A. Zöllner, T 2370, Geschäftszimmer: Frau E. Graf, T 2370

Hinweise zum Schulpraktikum, insbesondere Anmeldefristen sowie Sprechzeiten, siehe unter Veranstaltungsteil des Zentrums für interdisziplinäre Lehraufgaben, Referat Berufs- und Schulpraxis.

# Sonstige Einrichtungen

## **Gießener Hochschulgesellschaft e. V.**

Verwaltungsrat

Präsident: Dr. Dr.h.c. Otto Pflug, Wettengel 3

Vorstand

Vorsitzender: Prof. Dr. Dieter Hahn, Gießen; Schatzmeister: Direktor Willi Will, Wetzlar; Schriftführer: Prof. Dr. Egon Wöhlken, Gießen; Vizepräsident der Universität: Prof. Dr. Erich Dauzenroth; Kanzler der Universität: Ludwig Wolf; Dr. Ing. Georg Ringenberg, Präsident der IHK Wetzlar

## **Vertrauensmann der Deutschen Forschungsgemeinschaft**

Prof. Dr. Dr. h.c. A. Scharmann, T 2710

## **Vertrauensdozenten der Studienstiftung des Deutschen Volkes**

Prof. Dr. Dr. Duncker, T 3955 (federführend); Prof. Dr. A. Kreuzer, T 5090; Prof. Dr. Martini, T 5470; Prof. Dr. Mosel, T 2800; Prof. Dr. Dr. Petra Netter, T 5426

## **Vertrauensdozent des Cusanuswerks**

Prof. Dr. H. Steiger, T 5030

### **Vertrauensdozentin des Evang. Studienwerk e.V., Haus Villigst**

Prof. Dr. Marie Veit, T 6068

### **Vertrauensdozent des Instituts für Begabtenförderung der Konrad-Adenauer-Stiftung e.V.**

Prof. Dr. H. Schwartze, T 2571

### **Vertrauensdozenten der Friedrich-Ebert-Stiftung**

Prof. Dr. Helmut Berding, T 5485; Prof. Dr. Ulrich Karthaus, T 5540; Prof. Dr. Klaus Lange, T 5019

### **Vertrauensdozenten der Friedrich-Naumann-Stiftung**

Prof. Dr. A. Hemberger, T 5300; Prof. Dr. R. Meyer, T 8264

### **Vertrauensdozenten der Hans-Böckler-Stiftung**

Prof. Dr. Klaus Fritzsche, T 5217; Prof. Dr. Jörn W. Scheer, T 2486

### **Beauftragter der Alexander von Humboldt-Stiftung**

Prof. Dr. Dr. h.c. A. Oksche, T 3940

### **Kommission für Erforschung der Agrar- und Wirtschaftsverhältnisse des europäischen Ostens e. V.**

Otto-Behaghel-Straße 10, Haus D, Vorsitzender: Prof. Dr. J. Breburda, T 2835/36, Stellvertreter: Prof. Dr. E. Schinke, T 2853

### **Hochschulverbandsgruppe Gießen**

Prof. Dr. H.-J. Oehmke, T 3943; Prof. Dr. S. Quandt, T 5505

### **Arbeitskreis Wildbiologie und Jagdwissenschaft (AKW)**

Heinrich-Buff-Ring 25, T 4829, Sprecher: Prof. Dr. R. R. Hofmann, T 4809

### **Gesellschaft Liebig-Museum e. V.**

Liebigstraße 12, T 0641-76392, Vorsitzender: Prof. Dr. K. Mengel, T 8480



RUTH LENZ

## **Seit über 20 Jahren...**

... ist sie die Seele und der Kopf zugleich des „Reisebüros der Justus-Liebig-Universität“.

Ungezählte Reiselustige haben sich ihren Rat eingeholt und sind dabei nicht schlecht gefahren.

Unter ihrer Leitung hat sich das urprüngliche AStA-Reisereferat aus kleinen Anfängen heraus längst zu einem „Voll-Reisebüro“ gemauert, das heute allen Anforderungen eines Mammut-Unternehmens, wie es eine moderne Universität wie die unsere darstellt, gerecht wird.

Ja — mehr noch! Immer auf der Suche nach noch mehr und noch günstigeren Reismöglichkeiten und im engen kollegialen Kontakt mit sämtlichen anderen deutschen, europäischen und überseeischen stu-

dentischen Reiseorganisationen ist das Angebot mehr denn sonstwo zugeschnitten speziell auf die universitären Belange.

Ob preisgünstige Urlaubs- oder Dienstreisen, ob Einzel- oder Gruppenfahrten per Bus, Bahn, Schiff oder Flugzeug, ob Studierender, Lehrender oder Mitarbeiter der Verwaltung, Sie sollten sich in jedem Falle von ihr und ihrem jungen Team zuerst die Möglichkeiten sagen lassen, die Sie haben bei allen Ihren Reiseplänen.

### **Studentenreisen Gießen**

**63 Gießen**

Riegepfad 32/Ecke Ludwigstraße  
Telefon 06 41/7 60 26

# Personalräte

## Personalrat der Universität

Bismarckstraße 24, T 2052/2053

Vorsitzender: Erwin Deibel, Magazinverw.

Stellvertreter: Karl-Heinz Germer, Feinmech.; Gerhard Spuck, Amtm.; Wilhelm Stelte, Dipl.-Chem.

## Vertreter der Beamten

Gerhard Spuck, Amtm., T 2115; Hans-Jürgen Weiser, Olnsp., T 2113.

## Vertreter der Angestellten

Erwin Deibel, Magazinverw., T 2052; Kurt Balsler, Programmierer, T 5406; Karin Sacher, LTA, T 4886/4888; Günther Trylat, Techn.-Angest., T 2722; Reinhilde Otte, LTA, T 6144.

## Vertreter der Arbeiter

Karl-Heinz Germer, Feinmech., T 5390; Werner Uhmann, Feinmech.-Meister, T 8457; Heinz Balsler, Tierpfleger, T4773/4771; Kurt Burger, Weißbinder, T2143.

## Vertreter der wissenschaftlichen Bediensteten

Dr. Siemer Oppermann, AOR, T 5468; Walter Lucklum, Dipl.-Math., T 2513; Wilhelm Stelte, Dipl.-Chem., T 6033; Dr. Eberhard Mogk, AOR, T 2540.

## Jugendvertretung

Thomas Nimmerfroh, I. Physik. Inst., T 2725; Andreas Breitstadt, Anorg. Chemie, T 5637.

## Vertrauensleute der Schwerbehinderten

Vertrauensmann: Walter Graf, Bibl.-Ang., T 2360

1. Stellvertreter: Gerhard Cyriax, Hauptsekr., T 2038; 2. Stellvertreter: Eberhard Niesel, Verw.-Ang., T 2030.

## Personalrat des Klinikums

Frankfurter Straße 57, T 3009/3085

Sprechzeiten: Di, Do, Fr 8.00 - 12.00 Uhr und 13.00 - 15.00 Uhr oder nach telefonischer Vereinbarung

Sitzungen: Mi ab 9.00 Uhr

Vorsitzender: Jürgen Schäfer, T 3009

1. Stellvertreter: Klaus Korn, T 3085; 2. Stellvertreter: Karl-Anton Steidl, T 2255; 3. Stellvertreter: Dr. Reinhold Egidi, T 4431

## Vertreter der Beamten

Burkhard Kracht, Obersekr., T 3070

### **Vertreter der Angestellten**

Jürgen Schäfer, Krankenpfleger, T 3009; Brigitte Nink-Grebe, Krankenschwester, T 2950; Klaus Korn, Krankenpfleger, T 3085; Elisabeth Thomas, Krankenschwester, T 2950; Norbert Weigelt, Unterrichtspfleger, T 3085; Ulrike Schwarzer, EDV-Ang., T 2490; Wilfried Berner, Unterrichtspfleger, T 3085; Richard Muhl, Verw.-Ang., T 3729; Anja Seipp, Verw.-Ang., T 3057; Helmut Heinisch, Verw.-Ang., T 3027

### **Vertreter der wissenschaftlichen Bediensteten**

Dr. Reinhold Egidi, Arzt, T 4431; Dr. Wilfried Laubach, Soziologe, T 2487; Dr. Wilh.-Alfred Stertmann, Arzt, T 3118

### **Vertreter der Arbeiter**

Karl-Anton Steidl, Elektromeister, T 2255; Hildegard Marschek, Hausarbeiterin, T 3085; Lutz-Armin Keil, Schreiner, T 2253; Emil Pfeiffer, Polsterer, T 2243

### **Jugendvertretung**

Vorsitzende: Cornelia Heinisch, T 3212  
Stellvertreter: Petra Geil, T 3174

### **Vertrauensleute der Schwerbehinderten**

Waldemar Bayer, Techn.-Ang., T 4034/4344  
1. Stellvertreter: Karin Reinboth, MTA, T 4004; 2. Stellvertreter: Helmut Fink, Pfortner, T 4400

**Licher Bier.<sup>®</sup>**  
**Aus dem Herzen**  
**der Natur.**

*Privatbrauerei Jhring-Melchior*  
*6302 Lich, Hessen 1*



# Universitätsbibliothek

Otto-Behaghel-Str. 8, T 2331

**Leiter:** Leitender Bibliotheksdirektor Berndt Dugall, T 2330

**Vertreter:** Bibliotheksdirektor Dr. jur. Ingo Jäger (Leiter der Benutzungs-Abteilung, Ausbildungsleiter, Referent für Rechtswissenschaft), T 2332

## **Fachreferenten:**

Bibliotheksberrat Dr. phil. Bernd Bader (Leiter der Informations-Abt., der Handschriften-Abt. und der Sondersammlungen, Referent für Germanistik, Religionswiss. u. Klass. Altertumswissenschaft), T 5256

Bibliotheksrat Dr. phil. Bernhard Friedmann (Referent für Geschichte, Politik, Volkskunde, Anglistik, Slavistik), T 2335

Wiss. Angestellte Dr. phil. Marianne Hofmann (Referentin für Allgemeine Sprach- und Literaturwissenschaft, Romanistik, Soziologie, Psychologie, Pädagogik, Sport und Philosophie), T 2333

Bibliotheksberrat Dr. agr. Hans-Günter Horn (Leiter der Betriebs-Abt., EDV, Referent für Landwirtschaft, Ernährungswissenschaft, Haushaltswissenschaft und Kybernetik), T 2336

Bibliotheksberrat Dr. med. vet. Wilhelm Horstmann (Leiter der Zweigbibliothek Medizin und Veterinärmedizin, Referent für Humanmedizin, Zahnmedizin und Veterinärmedizin), T 2361

Bibliotheksberrat Dr. rer.nat. Lothar Kalok (Referent für Allgemeines, Chemie, Physik und Mathematik, Koordinierung mit den Bibl. der Fachb. und Zentren), T 5257

Wiss. Angestellte Renate Rössing (Referentin für Wirtschaftswissenschaft, Theaterwissenschaft, Bildende Kunst und Musik), T 2334

Bibliotheksberrat Dipl.-Geol. Horst Rohmer (Referent für Naturwissenschaft allg., Geowissenschaften, Biologie, Biochemie und Technik), T 2337

An der Papyrussammlung der Bibliothek ist tätig: Prof. Dr. Manfred Landfester

## **Öffnungszeiten:**

Ausleihe- und Lehrbuch-  
sammlung, T 2340 u. T 2364 (Theke)

Mo-Fr 10.00 - 16.00 Uhr  
Mi - 18.00 Uhr

Lesesäle, T 2348, Kataloge, T 2353  
und Bibliographischer Apparat/  
Mitte Juli - Mitte Sept.

Mo-Fr 9.00 - 19.00 Uhr  
9.00 - 18.00 Uhr  
Sa 9.00 - 12.30 Uhr

Entlastungsbescheinigungen zur Exmatrikulation werden von der Ausleihe erteilt.

Informationsblätter für die Bibliotheksbenutzung sind in der Bibliothek kostenlos erhältlich. Benutzerausweise werden auf Antrag von der Ausleihe unentgeltlich ausgestellt.

Termine für Einführungen in die Benutzung der Universitätsbibliothek werden durch besonderen Anschlag im gesamten Universitätsbereich bekanntgemacht.

### **Zweigbibliothek Medizin und Veterinärmedizin**

Heinrich-Buff-Ring 58, 5. OG. Süd, T 2360

**Leiter:** Bibliotheksoberrat Dr. med. vet. Wilhelm Horstmann, T 2361

**Öffnungszeiten:**

Mo-Fr 8.00 - 19.00 Uhr  
Sa 10.00 - 13.00 Uhr

**Ausleihe:**

Mo-Fr 9.30 - 12.00 Uhr  
13.45 - 16.00 Uhr  
Mi - 18.00 Uhr

### **Biomedizinische Literatur-Information**

Tierärztin Gabriele Blödorn, T 4800

**Öffnungszeiten:**

Mo, Di, Do, Fr 8.00 - 12.00 Uhr  
Mi 12.00 - 16.00 Uhr

### **Ludwig Schunk-Bibliothek des Fachbereiches Humanmedizin**

T 3007 (räumlich vereinigt mit der Zweigbibliothek Medizin u. Veterinärmedizin)

**Leiter:** Prof. Dr. Jost Benedum

**Öffnungszeiten und Ausleihe:** s. Zweigbibliothek Medizin und Veterinärmedizin

### **Bibliotheken in den Fachbereichen**

**Fachbereichsbibliotheken:** Siehe Angaben jeweils am Ende des Fachbereichsabschnittes. Soweit keine Angaben über Fachbereichsbibliotheken vorhanden sind, bestehen Institutsbibliotheken. Auskünfte, insbesondere über Öffnungszeiten, sind in den Institutssekretariaten zu erhalten.



**peters immobilien**

**Haus- und Grundstücksmakler**

Löberstr. 2 · 6300 Gießen · Tel. (06 41) 7 55 75 u. 7 79 29

# Studienberatung

Die Studienberatung an der Justus-Liebig-Universität gliedert sich in die Studienfachberatung innerhalb der Fachbereiche und in die Allgemeine Studienberatung des Büros für Studienberatung. Studienfachberatung und allgemeine Studienberatung stehen ratsuchenden Schülern, Studenten und sonstigen Interessenten während der jeweiligen Sprechstunden offen.

## Studienfachberatung

In jedem Fachbereich der Universität gibt es mindestens einen Beauftragten für Studienberatung und in der Regel weitere Studienfachberater.

Diese beraten Sie bei

- Fragen zu Aufbau und Struktur des Studienganges
- Problemen bei der individuellen Planung und Gestaltung des Fachstudiums
- Problemen bei Leistungsanforderungen und -nachweisen
- Fragen der Anrechnung von Studienleistungen
- allen weiteren fachlichen Fragen des Studienganges.

Die Namen, Sprechzeiten etc. der Studienfachberater entnehmen Sie bitte den Studienprogrammen.

## Allgemeine Studienberatung des Büros für Studienberatung (BfSt)

Die Mitarbeiter der allgemeinen Studienberatung bieten Einzelberatung an bei allgemeinen technisch-organisatorischen Fragen (z.B. Zulassungsfragen etc.), bei individuellen Problemen mit dem Studium (Studienfachwahl, Orientierungsschwierigkeiten im Studium, Studienfachwechsel, Studienabbruch etc.) und bei persönlichen Schwierigkeiten.

Zu den unten angegebenen Öffnungszeiten erhalten Sie Kurzinformationen und schriftliches Informationsmaterial ohne vorherige Anmeldung. Beratungsgespräche werden in der Anmeldung während der Sprechzeiten persönlich oder telefonisch vereinbart.

Das Büro für Studienberatung bietet darüberhinaus Informationsveranstaltungen für Schüler, Orientierungsveranstaltungen für Studienanfänger und themenzentrierte Gruppen für Studenten an (z.B. 'Studium und Beruf', 'Frau und Studium').

## Büro für Studienberatung

Ludwigstr. 28 A, Leitung: Prof. Dr. E. Todt, FB 06

Öffnungszeiten für Kurzinformation und Anmeldung zur Beratung  
T 2173

Mo, Mi, Fr 9.00 - 12.00 Uhr

Di, Do 15.00 - 18.00 Uhr

### Beratersteam:

Wolfgang Lührmann T 2174  
Stefan Prange T 2178

ARin Dr. Gudrun Scholz T 2175  
Ulrike Wittmann T 2177

### Sekretariat:

Brigitte Krieger T 2176

Sigrid Tielmann T 2171

## **Berufsberatung des Arbeitsamtes Gießen für Hochschul ler**

Berufsberater:

M. Belz-Schneider, M. Dahms, H. Heuser-Meisel, H. Kurz, K. Neuwirth, G. Ratz, H.-P. Werner

Die Berufsberatung f r Abiturienten und Hochschul ler ber t Sie in ausf hrlichen - auch mehrmaligen - Beratungsgespr chen u.a.

-  ber einen Studienfachwechsel, den Sie ggf. wegen vermuteter Berufsaussichten vornehmen wollen
-  ber Berufs- und Ausbildungsm glichkeiten nach einem geplanten Studienabbruch
-  ber die Wahl von Nebenf chern, Vertiefungsrichtungen und  ber sinnvolle zus tzliche Qualifikationen im Zusammenhang mit sp terer beruflicher Wertbarkeit.

Dabei stehen der Berufsberatung f r Hochschul ler auch die Erfahrungen und M glichkeiten der Vermittlungsdienste f r Akademiker der Bundesanstalt f r Arbeit und des Psychologischen Dienstes zur Seite.

Die Berufsberater sind erreichbar:

- a) w hrend der Vorlesungszeit in den R umen des B ros f r Studienberatung, Ludwigstr. 28 A, (Telefon dort: 305 355) zu den dortigen Sprechzeiten, f r erste Kontakte und k rzere Informationsgespr che (auch gemeinsam mit einem Studienberater);
- b) Mo + Do von 8.00 bis 16.00 Uhr, Di von 8.00 bis 18.00 Uhr, Mi + Fr von 8.00 bis 12.00 Uhr in den R umen der Berufsberatung, Nordanlage 60, f r besonders Eilige (nur kurze Ausk nfte);
- c) nach Terminvereinbarung in den R umen der Berufsberatung.  
Ist zu erwarten, da  sich Ihr Problem nicht in k rzeren Informationsgespr chen l sen l  t, vereinbaren Sie bitte einen Termin unter der Tel.-Nr.: 0641/305-0.

## **Psychotherapeutische Beratung**

Psychosomatische Klinik, Ludwigstr. 76, T 2463, Sprechstunden nach telefonischer Vereinbarung.

## **Akademisches Auslandsamt**

Gutenbergstra e 6, T 2070 und 2072. Beratungsstelle f r die ausl ndischen Studenten und f r deutsche Studenten, die an einem Auslandsstudium interessiert sind.

Sprechzeiten: Mo, Di, Do, Fr von 8.00 - 12.00 Uhr, Di u. Do von 14.00 - 16.00 Uhr und nach Vereinbarung.

## Informationsmöglichkeiten für Studenten

Allgemeiner Studentenausschuß (ASTA): Siehe bei Studentenschaft

**Universitätssekretariat** - Ludwigstraße 23, II. Stock, T 2061

Auskünfte über

- Bewerbungs- und sonstige Fristen
- Hochschulzugangsberechtigungen
- Bewerbung - Zulassung - Immatrikulation
- Unterrichtsgeldfreiheit - Studentische Gebühren
- Doppelstudium - Doppelimmatrikulation
- Zweithörerschaft - Zweitstudium - Gasthörer
- Rückmeldung - Beurlaubung
- Fachwechsel - Hochschulwechsel
- Exmatrikulation

Ausländerzulassung, Gutenbergstr. 6, T 2071, Öffnungszeiten: Mo - Fr von 8.00 bis 12.00 Uhr. .

### Studentenwerk

Förderungsabteilung: Otto-Behaghel-Straße 23, T 4684, Sprechzeiten: Mo, Di, Do und Fr von 10.30 bis 12.30 Uhr; Mi von 12.45 bis 15.00 Uhr.

### Studentische Arbeitsvermittlung des Arbeitsamtes Gießen

Nordanlage 60, Frau Ventzke, T 0641/305-0, Öffnungszeiten: Montag bis Freitag von 8.00 - 12.30 Uhr.

### Fachvermittlung für besonders qualifizierte Fach- und Führungskräfte (FVD)

Die Fachvermittlung für besonders qualifizierte Fach- und Führungskräfte (FVD) ist für die Arbeitsvermittlung und -beratung von Absolventen der Universität bzw. Fachhochschule und für berufserfahrene Akademiker zuständig. Der FVD befindet sich in den Räumen des Arbeitsamtes Gießen, Nordanlage 60. Naturwissenschaftliche, technische, rechts- und wirtschaftswissenschaftliche Berufe: Frau Harwerth, T 0641/305-0. Geistes- und sozialwissenschaftliche Berufe, Lehrer: Herr Arnold, T 0641/305-0.

**Das Beste ist: ein Fahrzeug von**

BMW-Vertragshändler

**Wolfgang Würtele**

BMW-Automobile und -Motorräder

**HARTGE**-tuning

Marburger Str. 191 6300 Gießen Tel. 06 41 / 59 01



BHW DISPO 2000.  
Und Sie machen eine  
ganze Menge Geld.



BHW DISPO 2000. Die neue  
Freiheit beim Sparen und Bauen.  
Hohe Guthabenzinsen, Teilbausparsum-  
men und weitere Vorteile machen BHW  
DISPO 2000 zu mehr als einem ge-  
wöhnlichen Bausparvertrag. Und unter  
bestimmten Voraussetzungen können  
Sie auch über Teile Ihres Guthabens  
verfügen. BHW Bausparkasse, Postfach  
10 13 22, 3250 Hameln 1, Btx \* 55 255 #

**BHW**   
Die Bausparkasse mit Ideen

Beratungsstelle: 6300 Gießen, Ludwigsplatz 9, Fernruf (06 41) 3 20 21

# Studentenschaft der Justus-Liebig-Universität Gießen

## Studentenparlament

Präsidentin	Eva Meininger
stellv. Präsidentin	Astrid Dalizda
stellv. Präsidentin	Gerhild Vollherbst

## Ältestenrat

Walter Bien, Peter Ruth, Ulrich Wiegand, Manfred Ungemach, Jörg-Michael Müller, Frank Hüttemann.

## Allgemeiner Studentenausschuss - AStA -

Otto-Behaghel-Str. 25, Haus D, Tel.: 0641/45023 (Uni-Intern: 4685), Bürostunden der Verwaltung (d.h.: Zimmervermittlung, Internationale Studentenausweise)

Montag - Freitag

Vorlesungszeit

10.00 bis 13.00 Uhr

Vorlesungsfreie Zeit

11.00 bis 13.00 Uhr

Für die Verwaltung zuständig: Irene Einolf, Brunhilde Stöppler-Roeschen, Kai Jungermann (Buchhaltung)

## Vorstand:

Vorsitzende	Hannelore Seideler
stellv. Vorsitzender	Zeynep Cindik
Finanzreferent	Johannes Weiland
Fachschaftsreferat	Gerd Henge
Hochschulentwicklung	Olaf Hain, Frank E. Dietz
Soziales	Birgit Schlathölter
Ökologie	Max Hess, Rolf Menden
Presse und Öffentlichkeit	Ute Richter, Joachim Rössler
Internationales	N.N.
Kultur und Medien	Kirstin Pauka, Gunter Klug
Frauen- und Lesbenreferat	Barbara Luckert
Sachbearbeiter f. Organisation und Veranstaltungen	Egon Kramer

Rechtsberatung (kostenlos) Montag, Mittwoch, Freitag

Vorlesungszeit

11.00 bis 13.00 Uhr

Vorlesungsfreie Zeit

12.00 bis 13.00 Uhr

Bafög-Beratung: Donnerstag

Vorlesungszeit

10.00 bis 12.00 Uhr

Vorlesungsfreie Zeit

11.00 bis 12.00 Uhr

Der AStA hat noch eine Aussenstelle, Karl-Glöckner-Str. 21 A, Raum 040, Tel.: 0641/702 4686.

Während des Semesters steht dort ein Druckzentrum für Sprit- und Wachsabzüge zur Verfügung (Zeiten s. Aushang)

Der dortige Frauenraum kann von Frauengruppen genutzt werden, Kontakt: Barbara Luckert

## Fachschaften

FS 01	Rechtswissenschaften, Licher Straße 76	T 5003
FS 02	Wirtschaftswissenschaften, Licher Straße 74	T 5102
FS 03	Gesellschaftswissenschaften, Karl-Glöckner-Straße	21 T 5203
FS 04	Erziehungswissenschaften, Karl-Glöckner-Straße 21	T 5319
FS 05	Kunstpädagogik, Musikwissenschaft, Sportwissenschaft	
	Abt. Sportwissenschaft, Kugelberg 62	T 5359
	Abt. Kunstpädagogik, Karl-Glöckner-Straße 21 H	T 5374
	Abt. Musik, Karl-Glöckner-Straße 21 D	
FS 06	Psychologie, Otto-Behaghel-Straße 10, Haus F	T 5444
FS 07	Religionswissenschaften, Karl-Glöckner-Straße 21	T 6069
FS 08	Geschichtswissenschaften, Otto-Behaghel-Straße 10	T 5462
FS 09	Germanistik, Otto-Behaghel-Straße 10, Haus A	T 6188
FS 10	Anglistik, Otto-Behaghel-Straße 10, Haus B	T 5574
FS 11	Sprachen und Kulturen des Mittelmeerraumes und Osteuropas, Karl-Glöckner-Straße 21 G	T 5598
FS 12/13	Mathematik, Physik, Heinrich-Buff-Ring 14	T 2708
FS 14	Chemie, Heinrich-Buff-Ring 58, Institutsgebäude, Zi.-Nr. 0253	T 5632
FS 15	Biologie, Heinrich-Buff-Ring 38	T 5933
FS 16	Z. Zt. kein Fachschaftsrat vorhanden	
FS 18	Veterinärmedizin, Frankfurter Straße 95-97	T 4702
FS 17, 19	Z. Zt. kein Fachschaftsrat vorhanden	
FS 20	Humanmedizin, Hofmannstraße 11	T 3008
	Zahnmedizin, Schlangenzahl 14	T 3213

Die Fachbereiche führen Studienberatungen für die Studiengänge ihrer Fachbereiche durch.

### Bigband an der Universität Gießen

Das Repertoire der Uni-Bigband umfaßt Bigband-Klassiker, zeitgenössische Jazznummern, konzertante Unterhaltungsliteratur und Tanzmusik.

Die Bigband ist offen für alle Universitätsangehörige.

**Proben:** Donnerstags, 19.00 bis 22.00 Uhr, im Audimax (Bühneneingang), Philosophikum I, Karl-Glöckner-Straße 21 A

**Kontaktadresse:** Alwin Hofmann, Grüner Rasen 12, 6305 Buseck 2, ☎ 06408/2374 und 2667

# Studentenwerk Gießen

Anstalt des öffentlichen Rechts

6300 Gießen, Otto-Behaghel-Straße 23-27 (F-Sammel-Nr. 45056), T 4684

Dem Studentenwerk Gießen als Anstalt des öffentlichen Rechts unter Fachaufsicht des Hess. Kultusministers obliegt gem. dem Gesetz über die Studentenwerke bei den wissenschaftlichen Hochschulen vom 21. März 1962 (GVBl S. 165), zuletzt geändert durch Gesetz vom 26. Juni 1974 (GVBl I S. 326), die wirtschaftliche, soziale und gesundheitliche Betreuung der Studierenden der Justus-Liebig-Universität Gießen, der Fachhochschule Gießen-Friedberg, der Fachhochschule Fulda, sowie im BAföG-Bereich der Theol. Hochschule Fulda.

## Bankverbindungen:

Deutsche Bank, Gießen, Nr. 12/4800/01  
Commerzbank Gießen, Nr. 2 115 111  
Bezirkssparkasse Gießen, Nr. 200 526 855  
Postscheckkonto Frankfurt/M., Nr. 1 098 18 - 609

## Organe des Studentenwerkes:

Vorstand:

Der Präsident der JLU Gießen als Vorsitzender; 1 Professor der JLU Gießen; 2 Studenten der JLU Gießen; 2 Bedienstete des Studentenwerkes Gießen; der Rektor der Fachhochschule Gießen-Friedberg; 1 Student der Fachhochschule Fulda.

Geschäftsführer: Assessor Joachim Roth

## Einrichtungen des Studentenwerkes:

### I. Hauptverwaltung mit Sekretariat und Kasse

Otto-Behaghel-Straße 23, geöffnet Mo - Fr 8.30 - 12.30 Uhr

### II. Mensabetriebe

- Mensa in der Otto-Behaghel-Straße 27 (Bushaltestelle Linie 8 oder Linie 2, Haltestelle Memeler Straße)  
Mittagessen Montag - Freitag 11.30 - 14.00 Uhr
- Mensa im Otto-Eger-Heim, Leihgesterner Weg 16 (Bushaltestelle Linie 3)  
Mittagessen Montag - Freitag 11.45 - 14.00 Uhr  
Samstag 11.45 - 13.15 Uhr
- Mensa-Pic Otto-Behaghel-Straße 27  
Montag - Donnerstag 9.00 - 20.30 Uhr  
Freitag 9.00 - 20.00 Uhr  
Mensa-Abendessen 16.30 - 20.00 Uhr
- Cafeteria Philosophikum I, Otto-Behaghel-Str. 10, Haus A  
Montag + Mittwoch 9.00 - 16.00 Uhr  
Dienstag + Donnerstag 9.00 - 17.00 Uhr  
Freitag 9.00 - 14.00 Uhr

5. Cafeteria Karl-Glöckner-Straße 21	Montag, Freitag	9.00 - 15.30 Uhr
	Dienstag, Mittwoch, Donnerstag	9.00 - 16.30 Uhr
6. Cafeteria Licher Straße 68	Montag + Mittwoch	9.00 - 16.00 Uhr
	Dienstag + Donnerstag	9.00 - 16.30 Uhr
	Freitag	8.00 - 14.00 Uhr
7. Clubhaus-Mensa des Studentendorfes I, Eichendorffring 109 (Bushaltestelle Linie 2)	Montag - Freitag	18.00 - 22.00 Uhr
	Ausgabe von warmen und kalten Speisen	18.00 - 22.00 Uhr
8. Kcllerbar im Clubhaus, Eichendorffring 109	Montag - Donnerstag	20.00 - 01.00 Uhr
9. Cafeteria Rechenzentrum, Heinrich-Buff-Ring 44	Montag - Freitag	9.00 - 15.30 Uhr
10. Cafeteria, Wiesenstraße 14 (Fachhochschule)	Montag - Freitag	7.30 - 14.00 Uhr
11. Mensa Friedberg, Wilh.-Leuschner-Str. 14	Mittagessen	11.30 - 13.30 Uhr
	Cafeteria	7.30 - 15.30 Uhr
12. Mensa Fulda, Marquardstraße 35	Mittagessen	11.30 - 13.45 Uhr
	Cafeteria	7.30 - 19.00 Uhr

### III. Studentenhaus Otto-Behaghel-Straße 25

Lese- und Gruppenräume

#### Studentenhaus Otto-Eger-Heim, Leihgesterner Weg 16

### IV. Förderungsabteilung, Otto-Behaghel-Straße 23/Erdgeschoß

1. Bundesausbildungsförderungsgesetz (BAföG)		
2. Darlehen		
3. Sonstige Beihilfen		
Sprechstunden:	Montag, Freitag	10.30 - 12.30 Uhr
	Dienstag, Donnerstag	
	Mittwoch	12.45 - 15.00 Uhr

### V. Gesundheitsdienst, Otto-Behaghel-Straße 23

#### Obergeschoß Zimmer 122

1. Gesetzliche Unfallversicherung für Hochschulunfälle		
2. Private Unfallversicherung für Freizeitunfälle		
Sprechstunden:	Montag, Freitag	10.30 - 12.00 Uhr
	Dienstag, Donnerstag	

### VI. Wohnheimabteilung und Geschäftsstelle des Wohnheimaufnahmehausschusses

Otto-Behaghel-Straße 23/Obergeschoß Zimmer 118, 119, 122, 123

Sprechstunden:	Montag, Freitag	10.30 - 12.30 Uhr
	Dienstag, Donnerstag	
	Mittwoch	12.45 - 15.00 Uhr

## **VII. Studentenwohnheime des Studentenwerkes Gießen**

Über die Aufnahme in ein Studentenwohnheim entscheidet ein Ausschuß (Vorsitzender Dr. D. Al-Yawir). Antragsformulare für die Aufnahme werden in der Wohnheimabteilung ausgegeben.

1. Studentendorf I, Eichendorffring 97 - 115 (750 Plätze), T 45065 Hausmeister, T 45061 Heimbewohner
2. Studentendorf II, (am Leihgesterner Weg) Unterhof 51 - 69, (745 Plätze), T 72058 Hausmeister
3. Studentendorf III, Grünberger Straße 190 (430 Plätze), T 41018 Hausmeister, T 41019 Heimbewohner
4. Otto-Eger-Heim, Leihgesterner Weg 16 (66 Plätze), T 72057 Hausmeister, T 72059 Heimbewohner
5. Landgraf-Ludwig-Haus, Friedrichstraße 37 (100 Plätze), T 72057 Hausmeister, T 76199 Heimbewohner
6. Ludwigstraße 12 (18 Plätze), T 72057 Hausmeister

Änderungen der oben genannten Sprechzeiten und Öffnungszeiten bleiben vorbehalten.

## **VIII. Deutsch-Französischer Sozialausweis**

Der Ausweis berechtigt zur Nutzung der französischen Studentenwerkseinrichtungen (Mensen, Wohnheime) sowie zur Erlangung von Studentenermäßigungen in den dortigen Hochschulstädten.

Der Ausweis ist erhältlich gegen Vorlage eines gültigen Studentenausweises, eines Lichtbildes und Entrichtung einer Schutzgebühr von DM 3,— in der Wohnheimabteilung, Zimmer 122, zu den unter VI. genannten Sprechzeiten.

# **Studentenpfarrer**

**Evang. StudentenpfarrerIn:** Dr. Christel Keller-Wentorf, T 069/525 141

Sprechzeiten: Nach Vereinbarung im Haus der Ev. Studentengemeinde, Henselstraße 7

Sozialarbeiterin: Doris Kreuzkamp, T 76757, Sprechzeiten: Mo 11.00 - 13.00 und 14.30 - 16.00 Uhr, Mi 15.30 - 17.00 Uhr und nach Vereinbarung im ESG-Haus

Sekretariat: Evelyn Fischer, Henselstr. 7, T 76757, Sprechzeiten: Mo - Fr 10.00 - 15.00 Uhr in der ESG

Die Evang. Studentengemeinde veröffentlicht ein eigenes Semesterprogramm. Hinweise auf Veranstaltungen auch im Schaukasten der neuen Mensa und im ESG-Haus.

**Kath. Studentenpfarrer:** Dr. Klaus Leo Klein, Wilhelmstraße 28, T 78031

Sprechzeiten: Di 15.00 - 17.00 Uhr, Do 9.00 - 11.00 Uhr und nach Vereinbarung im Kettelerhaus, Wilhelmstraße 28

Termine und Veranstaltungen siehe Semesterprogramm sowie die Aushänge am Kettelerhaus, in der neuen Mensa und am Otto-Eger-Heim.

## Gemeinsame Kommissionen

### Gemeinsame Kommission Geisteswissenschaften

Geschäftsstelle: Akadem. Prüfungsamt Geisteswissenschaften, Otto-Behaghel-Straße 10, Haus C1, E. Brändle, T 4690, Vorsitzender: Prof. Dr. Christ, T 5620, Stellvertreter: Prof. Dr. Neukirch, T 6092

### Gemeinsame Kommission Naturwissenschaften

Iheringstr. 6, T 2555, Vorsitzender: Prof. Dr. Endl, T 2555, Stellvertreter: Prof. Dr. Cleffmann, T 5875

### Gemeinsame Kommission Polytechnik/Arbeitslehre

Karl-Glöckner-Straße 21 B, T 5270, Vorsitzender: Prof. Dr. Beinke, T 5270, Stellvertreter: Prof. Dr. Schramm, T 2820

---

## Umzug?

Kein Beinbruch –  
conFern sorgt  
für alles:  
fachmännisch,  
umsichtig,  
zuverlässig.



## Eduard Heppe GmbH

*Marburg / Lahn  
Bahnhofstraße 26b  
Tel. 0 64 21-6 10 22*

- Umzüge
- Lagerung
- Spedition

• Inland • Ausland • Übersee

Unser  
aktuelles -Angebot



-Girokonto  
- gebührenfrei -

## Für alle Berufsanfänger, Studenten und Schüler

Ob's in den Beruf geht oder zum Studium:  
Das bedeutet Ausbildungsbeihilfe, Bafög, Lohn  
oder Gehalt, Überweisungen, Daueraufträge und  
alle sonstigen bargeldlosen Zahlungen.

Dazu brauchen Sie ein Girokonto und noch wich-  
tiger, einen Geldberater.

Bei uns ist Ihr Geldberater Anlaufstation für alles,  
was mit Geld zusammenhängt. Er berät und hilft  
weiter — auch wenn's mal Engpässe gibt.

**Übrigens ist das -Girokonto gebührenfrei.**

— Ihr persönlicher Geldberater  
informiert Sie gerne —

wenn's um Geld geht

**Bezirkssparkasse Gießen**

weil Leistung zählt



# Fachbereich 01 - Rechtswissenschaften

Dekan: Prof. Dr. Peter Cramer, ☎ 5000, Licher Straße 72

Prodekan: Prof. Dr. Dr. Kristian Kühn, ☎ 5085/86

Dekanat: Licher Straße 72, ☎ 5000/5001, VA Krista Haas

## Professoren

*Bryde, Brun-Otto, Dr. iur.* (Öffentliches Recht), ☎ 5015.

*Cramer, Peter, Dr. iur.*, Richter a.D. am Oberlandesgericht (Strafrecht, Strafprozeßrecht, Verkehrsrecht und Ordnungswidrigkeitenrecht), ☎ 5075.

*Heinze, Meinhard, Dr. iur.* (Bürgerliches Recht, Arbeits- und Wirtschaftsrecht und Zivilprozeßrecht), ☎ 5045.

*Kisker, Gunter, Dr. iur.* (Öffentliches Recht), ☎ 5025. - Waldstraße 74, 6307 Linden-Leihgestern (☎ 06403/61030).

*Klippel, Diethelm, Dr. iur.* (Deutsche Rechtsgeschichte und Bürgerliches Recht), ☎ 5070.

*Kreuzer, Arthur, Dr. iur.* (Kriminologie, Jugendstrafrecht und Strafvollzug), ☎ 5090.

*Kühn, Kristian, Dr. iur., Dr. phil.* (Strafrecht, Strafprozeßrecht und Rechtsphilosophie), ☎ 5085/5086. - Eichendorffring 37 (☎ 46453).

*Lange, Klaus, Dr. iur.* Dipl.-Volkswirt, Mitglied d. Staatsgerichtshofs d. Landes Hessen (Verwaltungslehre und öffentliches Recht), ☎ 5019.

*Raiser, Thomas, Dr. iur.*, Richter am Oberlandesgericht Frankfurt (Main) (Handels-, Gesellschafts- und Wirtschaftsrecht, Rechtssoziologie und Bürgerliches Recht), ☎ 5060. - Goethestraße 23, 6302 Lich (☎ 06404/1476).

*Schapp, Jan, Dr. phil.* (Bürgerliches Recht und Rechtsphilosophie), ☎ 5065.

*Söllner, Alfred, Dr. iur.* (Römisches Recht, Bürgerliches Recht, Arbeits- und Sozialrecht), ☎ 5055.

*Steiger, Heinhard, Dr. iur.*, LL.M. (Harvard) (Öffentliches Recht, insbesondere Völkerrecht, Recht der internationalen Organisationen und Europarecht), ☎ 5030.

*Timm, Wolfram, Dr. iur.* (Bürgerliches Recht, Handels- und Wirtschaftsrecht), ☎ 5040.

*Vogler, Theo, Dr. iur.* (Strafrecht, Strafprozeßrecht, Ausländisches und Internationales Strafrecht, Strafrechtsvergleichung), ☎ 5080.

*Weick, Günter, Dr. iur.* (Bürgerliches Recht, Handelsrecht, Rechtsvergleichung und Internationales Privatrecht), ☎ 5050.

*Wieser, Eberhard, Dr. iur.* (Bürgerliches Recht und Zivilprozeßrecht), ☎ 5035.

*Zeitzschwitz von, Friedrich, Dr. iur.*, Richter am Hess. Verwaltungsgerichtshof (Öffentliches Recht und Steuerrecht), ☎ 5020. - Petersweiher 47 (☎ 45152).

## **Emeritierte Professoren und Professoren im Ruhestand**

*Brauneck, Anne-Eva, Dr. iur.* (Kriminologie und Kriminalpolitik), Schillerstraße 39, 6302 Lich (☎ 06404/3476).

*Ridder, Helmut K.J., Dr. iur., Dr.h.c.* (Öffentliches Recht und Wissenschaft von der Politik), ☎ 5018. - Krofdorfer Straße 43, 6301 Biebertal 1 (☎ 06409/523).

## **Honorarprofessoren**

*Heußner, Hermann, Dr. iur.* (Sozialrecht), Richter des Bundesverfassungsgerichts, Schloßbezirk 3, Postfach 1771, 7500 Karlsruhe 1 (☎ 0721/149226). - Kiefernweg 44, 3502 Vellmar 1 (☎ 0561/882657).

*Kissel, Otto Rudolf, Dr. iur.* (Privatrecht, Gerichtsverfassungs- und Prozeßrecht), Präsident des Bundesarbeitsgerichts, Graf-Bernadotte-Platz 5, 3500 Kassel (☎ 0561/306 200).

*Kube, Edwin, Dr. iur.* (Kriminologie, Kriminalistik), Abteilungspräsident des Bundeskriminalamtes, Thaerstraße 11, 6200 Wiesbaden (☎ 06121/55-2486). - Eifelstraße 1, 6204 Taunusstein 2 (☎ 06128/44292).

*Rottmann, Joachim, Dr. iur.* (Verfassungsrecht, Verwaltungsrecht), Richter des Bundesverfassungsgerichts a.D. - Briandstraße 78, 5300 Bonn 1 (☎ 0228/649280).

*Stein, Erwin, Dr. iur.*, Richter des Bundesverfassungsgerichts a.D., Staatsminister des Landes Hessen a.D. - Am Kirschenberg 6, 6301 Fernwald 2 (☎ 42240).

*Traub, Fritz, Dr. iur.* (Wettbewerbs- und Kartellrecht). Vorsitzender Richter am Oberlandesgericht Frankfurt (Main), Zeil 42, 6000 Frankfurt (☎ 069/1367-2215). - Mühlbachstraße 10, 6391 Wehrheim 2 (☎ 06081/9888).

## **Privatdozenten**

*Jung, Eberhard, Dr. iur.* (Bürgerliches Recht, Sozialrecht, Arbeitsrecht). - Marbachweg 70, 6000 Frankfurt 50 (☎ 0611/540 04 04).

*Motsch, Richard, Dr. iur.*, Ministerialrat (Bürgerliches Recht, Zivilprozeßrecht, Rechtsvergleichung). - Kirchweg 3, 5300 Bonn 1 (☎ 0228/62 85 27).

## **Hochschulassistenten**

*Kadel, Berthold, Dr. iur.* (Strafrecht), ☎ 5081.

## **Lehrbeauftragte**

*Beyerlin, Ulrich, Dr. iur. habil.* (Öffentliches Recht), Licher Str. 76, ☎ 5030. - Kurt-Lindemann-Str. 3, 6903 Neckargemünd (☎ 06223/1705).

*Bruha, Thomas, Dr. iur.* (Öffentliches Recht), ☎ 5097. - Werderstr. 80, 6900 Heidelberg (☎ 06221/401358).

*Kindermann, Harald, Dr. iur.* (Zivilrecht), ☎ 5089. - Ludwigstr. 59, 6300 Gießen (☎ 72304).

*Kröger, Klaus, Prof. Dr. iur.* (Verfassungsrecht, Verwaltungsrecht und Politische Wissenschaften), FB 03 - Gesellschaftswissenschaften, Karl-Glöckner-Straße 21 E, ☎ 5211. - Hölderlinstraße 14 (☎ 52240).

*Kümpel, Siegfried, Dr. iur.* (Bankrecht), Rechtsanwalt und Syndikus der Deutschen Bank AG, 6000 Frankfurt (M), Postfach, ☎ 069/71503908. - Tannenwaldallee 25a, 6380 Bad Homburg.

*Strauch, Hans-Joachim, Dr. iur.* (Verwaltungsrecht), Präsident des Verwaltungsgerichts Gießen, Lahnstraße 31, 6300 Gießen (☎ 75061). - Altkönigstraße 84, 6370 Oberursel (☎ 06171/55657).

*Wolff, Ingeborg, Dr. iur.* (Sozialrecht), Richterin am Bundessozialgericht, Graf-Bernadotte-Platz 5, 3500 Kassel, ☎ 0561/307-1. - Bahnhofstraße 17 (☎ 71112).

## **Wissenschaftliche Einrichtungen des Fachbereichs**

### **Öffentliches Recht I**

Hein-Heckroth-Straße 5, ☎ 5015

Professor: Dr. Brun-Otto Bryde

Wissenschaftl. Mitarbeiter: Frank Steinmeier, ☎ 5016.

### **Öffentliches Recht II und Steuerrecht**

Hein-Heckroth-Straße 5, ☎ 5020

Professor: Dr. Friedrich von Zezschwitz

Wissenschaftl. Mitarbeiter: Ursula Jacksch, ☎ 5023, Sabine Schering, ☎ 5023; Raimund Schmidt, ☎ 5021.

### **Öffentliches Recht III**

Licher Straße 64, ☎ 5025

Professor: Dr. Gunter Kisker

Wissenschaftl. Mitarbeiter: Götz Deventer, ☎ 5027; Ottmar Netz, ☎ 5026.

### **Öffentliches Recht IV, insbesondere Völkerrecht, Recht der internationalen Organisationen und Europarecht**

Licher Straße 76, ☎ 5030

Professor: Dr. Heinhard Steiger

Wissenschaftl. Mitarbeiter: Gernot Stenger, ☎ 5034; Peter Möllers, ☎ 5032; Hans Heuser, ☎ 5031.

### **Verwaltungslehre und Öffentliches Recht**

Hein-Heckroth-Straße 5, ☎ 5019

Professor: Dr. Klaus Lange

Wissenschaftl. Mitarbeiter: Karl-Heinr. Wagner, ☎ 5029.

### **Bürgerliches Recht und Zivilprozeßrecht**

Licher Straße 76, ☎ 5035

Professor: Dr. Eberhard Wieser

Wissenschaftl. Mitarbeiter: Johannes Nink, ☎ 5036.

### **Bürgerliches Recht, Arbeits- und Wirtschaftsrecht und Zivilprozeßrecht**

Licher Straße 76, ☎ 5045

Professor: Dr. Meinhard Heinze

Wissenschaftl. Mitarbeiter: Gabriele Engelmann, ☎ 5046; Anke Eigner-Katsch, ☎ 5048.

### **Bürgerliches Recht, Handels- und Wirtschaftsrecht**

Licher Straße 76, ☎ 5040

Professor: Dr. Wolfram Timm

Wissenschaftl. Mitarbeiter: Sylvia Decker, ☎ 5041; Ulrich Körber, ☎ 5042.

### **Handels-, Gesellschafts- und Wirtschaftsrecht, Rechtssoziologie und Bürgerliches Recht**

Licher Straße 76, ☎ 5060

Professor: Dr. Thomas Raiser

Wissenschaftl. Mitarbeiter: N.N., ☎ 5061; Dr. Thomas Abeltshauer, ☎ 5063.

### **Römisches Recht, Bürgerliches Recht, Arbeits- und Sozialrecht**

Licher Straße 72, ☎ 5055

Professor: Dr. Alfred Söllner

Wissenschaftl. Mitarbeiter: Hans-Werner Eckert, ☎ 5058; Christopher Müller, ☎ 5057.

### **Deutsche Rechtsgeschichte und Bürgerliches Recht**

Licher Straße 76, ☎ 5070

Professor: Dr. Diethelm Klippel

Wissenschaftl. Mitarbeiter: Wolfgang Weis, ☎ 5071.

### **Bürgerliches Recht und Rechtsphilosophie**

Licher Straße 76, ☎ 5065

Professor: Dr. Jan Schapp

Wissenschaftl. Mitarbeiter: Dietwin Steinbach, ☎ 5067; N.N., ☎ 5067.

### **Bürgerliches Recht, Handelsrecht, Rechtsvergleichung und Internationales Privatrecht**

Licher Straße 76, ☎ 5050/51

Professor: Dr. Günter Weick

Wissenschaftl. Mitarbeiter: N.N., ☎ 5052; Angelika Pendzich, ☎ 5053.

### **Strafrecht, Strafprozeßrecht, Verkehrsrecht und Ordnungswidrigkeitenrecht**

Hein-Heckroth-Straße 3, ☎ 5075

Professor: Dr. Peter Cramer

Wissenschaftl. Mitarbeiter: Helmut Janker, ☎ 5078; Eva-Maria Riedler-Refflinghaus, ☎ 5077; N.N., ☎ 5076.

### **Strafrecht, Strafprozeßrecht, Ausländ. und Internationales Strafrecht, Strafrechtsvergleichung**

Hein-Heckroth-Straße 3, ☎ 5080

Professor: Dr. Theo Vogler

Wissenschaftl. Mitarbeiter: Roland Zoller, ☎ 5082; Dr. Irene Fahrenhorst, ☎ 5083.

### **Strafrecht, Strafprozeßrecht und Rechtsphilosophie**

Licher Straße 76, ☎ 5085/86

Professor: Dr. Dr. Kristian Kühl

Wissenschaftl. Mitarbeiter: Susanne Schröder, ☎ 5087; Michael Schwentker, ☎ 5087.

### **Kriminologie, Jugendstrafrecht und Strafvollzug**

Licher Straße 64, ☎ 5090

Professor: Dr. Arthur Kreuzer

Wissenschaftl. Mitarbeiter: Kirstin Gauf, ☎ 5094; Hans Schneider, ☎ 5091.

### **Forschungszentrum „Arzt-, Krankenhaus- und Gesundheitswesen“**

z.Zt. Licher Straße 76, ☎ 5045

Professor: Dr. Meinhard Heinze

Wissenschaftl. Mitarbeiter: Dr. Günther Schneider, ☎ 5045.

### **Juristisches Seminar**

Licher Straße 68

Geschäftsf. Direktor: Prof. Dr. Günter Weick, ☎ 5050/51.

Wissenschaftl. Mitarbeiter: N.N., ☎ 5005.

Verwaltung: Anja Hirschen, ☎ 5011; Claudia Sommer, ☎ 5006; N.N., ☎ 5006; Elisabeth Starke, ☎ 5007.

Aufsicht: Christine Eghbal, ☎ 5008.

Öffnungszeiten: Mo - Fr 8 - 21 Uhr; Sa 8 - 13 Uhr

### **Amt für die Durchführung der studienbegleitenden Leistungskontrollen**

Licher Str. 60, ☎ 5044

Vorsitzender: Der Dekan, Büro: Frau Ortrud Seifert, Frau Ursula Franz.

## Fachbereich 02 - Wirtschaftswissenschaften

Dekan: Prof. Dr. Hans-Rimbert Hemmer, ☎ 5100

Prodekan: Prof. Dr. Helga Luckenbach, ☎ 5130

Dekanat: Licher Straße 74, ☎ 5100, VA Else Bernhardt

### Professoren

*Aberle, Gerd, Dr. rer. pol.* (Volkswirtschaftslehre I), Licher Straße 62, ☎ 5120.

*Alewell, Karl, Dr. rer. pol., Dr. h.c.* (Betriebswirtschaftslehre I), Licher Straße 66,  
☎ 5155.

*Alexander, Volbert, Dr. rer.soc.* (Volkswirtschaftslehre V), Licher Straße 62, ☎  
5150.

*Bohnet, Armin, Dr. rer. pol.* (Volkswirtschaftslehre IV), Licher Straße 66,  
☎ 5135.

*Demmler, Horst, Dr. rer. pol.* (Volkswirtschaftslehre), Licher Straße 62, ☎ 5184.

*Hahn, Dietger, Dr. rer. pol.* (Betriebswirtschaftslehre IV), Licher Straße 62,  
☎ 5170.

*Hemmer, Hans-Rimbert, Dr. rer. pol.* (Volkswirtschaftslehre VI), Licher Straße  
66, ☎ 5145.

*Krüger, Wilfried, Dr. rer. pol.* (Betriebswirtschaftslehre II), Licher Straße 62,  
☎ 5160.

*Luckenbach, Helga, Dr. rer. pol.* (Volkswirtschaftslehre III), Licher Straße 66,  
☎ 5130.

*Müller, Herbert, Dr. rer. pol.* (Volkswirtschaftslehre), Licher Straße 62, ☎ 5195.

*Pausenberger, Ehrenfried, Dr. oec. publ.* (Betriebswirtschaftslehre VII), Licher  
Straße 62, ☎ 5185.

*Petersen, Hans-Georg, Dr. sc. pol.* (Volkswirtschaftslehre II), Licher Straße 74,  
☎ 5125.

*Rinne, Horst, Dr. rer. pol.* (Statistik u. Ökonometrie), Licher Straße 64, ☎ 5190.

*Selchert, Friedrich Wilhelm, Dr. rer. pol.* (Betriebswirtschaftslehre VI), Licher  
Straße 62, ☎ 5180.

*Uhlig, Helmut, Dr. rer. comm.* (Betriebswirtschaftslehre III), Licher Straße 74,  
☎ 5165.

*Weber, Karl, Dr. oec. publ. M.S.* (Betriebswirtschaftslehre V), Licher Straße 74,  
☎ 5175.

### Honorarprofessoren

*Freiling, Claus, Dr. iur.* - Vorstandsmitglied der Rasselstein AG, Engerser  
Landstraße 17, 5450 Neuwied.

*Thomee, Friedrich, Dr. rer. pol.,* Planckstraße 17, 3180 Wolfsburg.

## **Privatdozent**

*Türschmann, Carl-Wolfram, Dr. rer. soc.* (Operations Research und Betriebsinformatik), Licher Straße 74, ☎ 5179.

## **Akademische Räte**

*Dunger, Ingrid, Dr. disc. pol.*, AOR, Licher Straße 68, ☎ 5105.

*Ludwig, Helmut, Dr. rer. pol.*, AR, Licher Straße 62, ☎ 5160.

*Rodiek, Ralf, Dr. rer. pol.*, AOR, Licher Straße 70, ☎ 5189.

## **Wissenschaftliche Einrichtungen des Fachbereichs**

### **Volkswirtschaftslehre I**

Licher Straße 62, ☎ 5120

Professor: Dr. Gerd Aberle

Wissenschaftl. Mitarbeiter: Diplom-Ökonom Klaus Holocher, ☎ 5122;  
Diplom-Kaufmann Jan Philip Schleth, ☎ 5121; Diplom-Kaufmann Christine  
Volkman, ☎ 5124; Diplom-Kaufmann Ulrich Weber, ☎ 5123.

### **Volkswirtschaftslehre II**

Licher Straße 74, ☎ 5125

Professor: Dr. Hans-Georg Petersen

Wissenschaftl. Mitarbeiter: Diplom-Volkswirt Klaus Müller, ☎ 5126; Mag.  
rer.soc.oec. Friedrich Hinterberger, ☎ 5128.

### **Volkswirtschaftslehre III**

Licher Straße 66, ☎ 5130

Professor: Dr. Helga Luckenbach

Wissenschaftl. Mitarbeiter: Diplöm-Volkswirt Enno Paulsen, ☎ 5131;  
Diplom-Volkswirt Elke Wießner, ☎ 5132; Diplom-Volkswirt Thomas Jost, ☎  
5133.

### **Volkswirtschaftslehre IV**

Licher Straße 66, ☎ 5135

Professor: Dr. Armin Bohnet

Wissenschaftl. Mitarbeiter: Diplom-Ökonom Martin Beck, ☎ 5137; Diplom-  
Ökonom Ulrike Rose, ☎ 5137; Diplom-Ökonom Thomas Luh, ☎ 5138; Karl  
Waldkirch, M.A., ☎ 5136.

### **Volkswirtschaftslehre V**

Licher Straße 62, ☎ 5150

Professor: Dr. Volbert Alexander

Wissenschaftl. Mitarbeiter: Diplom-Volkswirt Hans-Werner Hohl, ☎ 5152;  
Diplom-Volkswirt, Wolfgang Leoni, ☎ 5151.

### **Volkswirtschaftslehre VI**

Licher Straße 66, ☎ 5145

Professor: Dr. Hans-Rimbert Hemmer

Wissenschaftl. Mitarbeiter: Diplom-Ökonom Jörg Krauskopf, ☎ 5148; Diplom-Volkswirt Hans-Joachim Teipel, ☎ 5146; Diplom-Volkswirt Sabine Reinke, ☎ 5147.

### **Betriebswirtschaftslehre I**

Licher Straße 66, ☎ 5155

Professor: Dr. Dr. h.c. Karl Alewell

Wissenschaftl. Mitarbeiter: Diplom-Ökonom Thomas Keller, ☎ 5158; Diplom-Kaufmann Egon Richert, ☎ 5156; Diplom-Ökonom Wolfgang Stahl, ☎ 5157.

### **Betriebswirtschaftslehre II**

Licher Straße 62, ☎ 5160

Professor: Dr. Wilfried Krüger

Wissenschaftl. Mitarbeiter: Diplom-Kaufmann Uwe Kolks, ☎ 5161; Diplom-Kaufmann Peter Pfeiffer, ☎ 5162; Diplom-Kaufmann Gunther Schwarz, ☎ 5164.

### **Betriebswirtschaftslehre III**

Licher Straße 74, ☎ 5165

Professor: Dr. Helmut Uhlir

Wissenschaftl. Mitarbeiter: Diplom-Kaufmann Bettina Eisenächer, ☎ 5168; Diplom-Kaufmann Uwe Grebe, ☎ 5167.

### **Betriebswirtschaftslehre IV**

Licher Straße 62, ☎ 5170

Professor: Dr. Dietger Hahn

Wissenschaftl. Mitarbeiter: Diplom-Kaufmann Werner Albus; Diplom-Ökonom Roland Alter, ☎ 5173; Diplom-Kaufmann Ulrich Gräb, ☎ 5171; Diplom-Kaufmann Christoph von Küster, ☎ 5172; Diplom-Kaufmann Bernd Nuhn, ☎ 5174; Diplom-Kaufmann Markus Schramm.

### **Betriebswirtschaftslehre V**

Licher Straße 74, ☎ 5175

Professor: Dr. Karl Weber

Wissenschaftl. Mitarbeiter: Dipl.-Ing., Diplom-Kaufmann, M.B.A. Ingo Brett-hauer, ☎ 5178; Dipl. Math. Helmut Gleiniger, ☎ 5177; PD Dr. rer. soc. Wolfram Türschmann, ☎ 5179; N.N., ☎ 5176.

### **Betriebswirtschaftslehre VI**

Licher Straße 62, ☎ 5180

Professor: Dr. Friedrich Wilhelm Selchert

Wissenschaftl. Mitarbeiter: Diplom-Kaufmann Rainer Hopfgarten, ☎ 5182; Diplom-Kaufmann Jürgen Karsten, ☎ 5181; Diplom-Kaufmann Uwe Schlick, ☎ 5182.

### **Betriebswirtschaftslehre VII**

Licher Straße 62, ☎ 5185

Professor: Dr. Ehrenfried Pausenberger

Wissenschaftl. Mitarbeiter: Diplom-Kaufmann Ralph Hiob, ☎ 5186; N.N., ☎ 5187.

### **Statistik u. Ökonometrie**

Licher Straße 64, ☎ 5190

Professor: Dr. Horst Rinne

Wissenschaftl. Mitarbeiter: Dr. rer.pol. Lothar Bauer, ☎ 5192; Diplom-Ökonom Hartwig Webersinke, ☎ 5192; Dr. rer. nat. Wolfgang Gohout, ☎ 5193.

### **Volkswirtschaftliche Professur**

Licher Straße 62, ☎ 5184

Professor: Dr. Horst Demmler

Wissenschaftl. Mitarbeiter: Diplom-Ökonom Stefanie Sauer, ☎ 5154.

### **Volkswirtschaftliche Professur für Nebenfachstudenten**

Licher Straße 62, ☎ 5195

Professor: Dr. Herbert Müller

Wissenschaftl. Mitarbeiter: Diplom-Ökonom Richard Köhler, ☎ 5154; Diplom-Ökonom Karl-Ludwig Kratz, ☎ 5154.

### **Weitere Wissenschaftliche Mitarbeiter am Fachbereich:**

McCall, Brian, M.A., B. Sc. (Econ.), Lektor für Wirtschaftsenglisch, Licher Straße 70, ☎ 5194.

### **Wirtschaftswissenschaftliches Seminar**

Licher Straße 68, ☎ 5105

Geschäftsf. Direktor: Prof. Dr. Wilfried Krüger, ☎ 5160

Wissenschaftl. Mitarbeiter: AOR Dr. Ingrid Dunger, ☎ 5105; Diplom-Kaufmann Axel Schuy, ☎ 5109; N.N., ☎ 5108.

Öffnungszeiten: Mo - Fr 8 - 18 Uhr; vorlesungsfreie Zeit: Mo - Fr 9 - 17 Uhr

## Fachbereich 03 - Gesellschaftswissenschaften

Dekan: Prof. Dr. Gottfried Erb, ☎ 5209, Karl-Glöckner-Straße 21, Haus E

Prodekan: Prof. Dr. Peter Schmidt, ☎ 5208

Dekanat: Karl-Glöckner-Straße 21 E, Zimmer 07, ☎ 5200, VA Tilly Dirks

### Professoren

*Dörr, Manfred, Dr. phil.* (Politikwissenschaft), ☎ 5213. - Gießener Weg 4, 6301 Biebertal 1 (☎ 06409/316).

*Erb, Gottfried, Dr. rer. pol.* (Politikwissenschaft), ☎ 5209. - Schloß, 6303 Hungen 1 (☎ 06402/9502).

*Fritzsche, Klaus, Dr. phil.* (Politikwissenschaft), ☎ 5217. - Baumgarten 15, 6300 Gießen-Petersweiher (☎ 46441).

*George, Siegfried, Dr. phil.* (Didaktik der Gesellschaftswissenschaften), ☎ 5248. - Kattenbachstr. 116, 6301 Wettenberg 1 (☎ 82578).

*Giesen, Bernhard, Dr. rer. pol.* (Soziologie), ☎ 5234. - Thaerstraße 26 (☎ 21417).

*Gronemeyer, Reimer, Dr. theol., Dr. rer. soc.* (Soziologie), ☎ 5230. - Gederfeldweg 41, 5810 Witten-Gedern (☎ 02302/64445).

*Kröger, Klaus, Dr. iur.* (Verfassungsrecht, Verwaltungsrecht und Politikwissenschaft), ☎ 5211. - Hölderlinweg 14 (☎ 52240).

*Reimann, Bruno W., Dr. rer. soc.* (Soziologie), ☎ 5238. - Thomastraße 6 (☎ 389666).

*Schmidt, Peter, Dr. phil.* (Empirische Sozialforschung), ☎ 5208. - Schloß, 6303 Hungen 1, (☎ 06402/2427).

*Schmidt-Relenberg, Norbert, Dr. phil.* (Soziologie), ☎ 5228. - Henselstraße 5 (☎ 78680).

*Varain, Heinz Josef, Dr. phil.* (Politikwissenschaft), ☎ 5215. -Iheringstraße 8 (☎ 72292).

### Emeritierte Professoren und Professoren im Ruhestand

*Fischer, Kurt Gerhard, Dr. phil.* (Didaktik der Gesellschaftswissenschaften), Via di Venturina 26, I-57021 Campiglia Marittima, Livorno/Italia.

*Gahlings, Ilse, Dr. phil.* (Soziologie). - Eichendorffring 127 (☎ 42127).

*Groß, Eberhard, Dr. phil.* (Soziologie), ☎ 5227. - Häuser Born 10 (☎ 45899).

*Hilligen, Wolfgang* (Didaktik der Gesellschaftswissenschaften), ☎ 5247. - Höhenstraße 28a, 6200 Wiesbaden-Sonnenberg (☎ 06121/541899).

*Neusüb, Ermenhild, Dr. phil.* (Politikwissenschaft). - Heusinger Straße 1, 3550 Marburg (☎ 06421/66422).

## Honorarprofessoren

*Heilfurth, Gerhard, Dr. phil.*, Professor für Kulturosoziologie und Kulturanthropologie an der Universität Marburg (Europäische Ethnologie und Soziologie). - Götzenhainweg 1, 3550 Marburg (☎ 06421/65303).

*Neumann, Franz, Dr. phil.*, Präsident d. Gesamthochsch. Kassel (Politikwiss.). - Lindenstraße 5, 6301 Pohlheim 6 (☎ 45486).

## Privatdozenten

*Brinkmann, Heinrich, Dr. phil.* (Politikwissenschaft), Diezstraße 7, (☎ 36617).

*Eißel, Dieter, Dr. phil.* (Politikwissenschaft), ☎ 5209. - Julius Höpfner-Straße 31, (☎ 47452).

*Gieglar, Helmut, Dr. phil.* (Soziologie), Falkenried 73, 2000 Hamburg 20, ☎ 040/470893).

*Seidelmann, Reimund, Dr. phil.* (Politikwissenschaft), ☎ 5207. - Am Glaskopf 32, 3550 Marburg (☎ 06421/23893).

## Akademische Räte und Studienräte im Hochschuldienst

*Becker, Gundula, Dipl.-Sozialwirt* (Soziologie), ☎ 5232. - Riedwiesenstraße 46, 3500 Kassel (☎ 0561/67152).

*Christinidis, Andreas, Dr. phil.* (Politikwissenschaft), ☎ 5216. - Friedrich-Ebert-Straße 25, 6307 Großen-Linden (☎ 06403/4952).

*Eißel, Dieter, Dr. phil.* (siehe b. Privatdozenten).

## Hochschulassistenten

*Rupp, Klaus, Dr. rer. soc.* (Soziologie), ☎ 5229. - Krofdorfer Straße 19, 6301 Kinzenbach.

## Wissenschaftliche Einrichtungen des Fachbereichs

### Institut für Soziologie

Karl-Glöckner-Straße 21 E, ☎ 5225, 5226, 5235

Geschäftsf. Direktor: Prof. Dr. Norbert Schmidt-Relenberg

Professoren: Dr. Bernhard Giesen; Dr. Dr. Reimer Gronemeyer; Dr. Bruno W. Reimann; Dr. Norbert Schmidt-Relenberg.

Wissenschaftl. Mitarbeiter: Hans Bardeleben; OStR. Gundula Becker, ☎ 5232; Dietmar Dirmoser, ☎ 5230; Georgia Rakelmann, ☎ 5230; HschAss. Dr. Klaus Rupp, ☎ 5229; Wolfgang Schneider.

### Institut für Politikwissenschaft

Karl-Glöckner-Straße 21 E, ☎ 5205, 5206, 5212, 5221

Geschäftsf. Direktor: Prof. Dr. Klaus Fritzsche

Professoren: Dr. Manfred Dörr; Dr. Gottfried Erb; Dr. Klaus Fritzsche; Dr. Klaus Kröger; Dr. Peter Schmidt; Dr. Heinz Josef Varain.

Wissenschaftl. Mitarbeiter: Udo Bullmann, ☎ 5207; OStR. Dr. Andreas Christinidis, ☎ 5216; PD Dr. Dieter Eißel, ☎ 5209; Stefan Sippel, ☎ 5220; Wolfgang Neuber, ☎ 5253; Peter Gitschmann, ☎ 5221.

### **Institut für Didaktik der Gesellschaftswissenschaften**

Karl-Glöckner-Straße 21 E, ☎ 5245, 5246

Geschäftsf. Direktor: Prof. Dr. Siegfried George

Professoren: Dr. Siegfried George.

Wissenschaftl. Mitarbeiter: Peter Henkenborg, ☎ 5250; Dietrich Zitzlaff, ☎ 5254; Haymo Holaschke.

### **Fachbereichsbibliothek**

Karl-Glöckner-Straße 21 F

Leiter: Dr. Ulrich Heidt, ☎ 5241

Bibliotheksangestellte: Arthur Dietz, ☎ 5202; Ursula Ohm, ☎ 5224

Ausleihe ☎ 5240; Öffnungszeit: Mo - Do 9.30 -16.45 Uhr, Fr 9.30 - 16 Uhr;  
vorlesungsfreie Zeit: Mo - Fr 9 - 12 Uhr

# Fachbereich 04 - Erziehungswissenschaften

Dekan: Prof. Dr. Siegfried Prell, ☎ 5255, Karl-Glöckner-Straße 21 B

Prodekan: Prof. Dr. Lothar Beinke, ☎ 5270, Karl-Glöckner-Straße 21 B

Dekanat: Karl-Glöckner-Straße 21 B, Raum 218, ☎ 5255, VA Hannelore Gürson

## Professoren

*Bachmann, Walter, Dr. phil.* (Erziehungswissenschaft, Schwerpunkt: Heil- und Sonderpädagogik), ☎ 5290. - Waldstraße 12, 6301 Fernwald 2 (☎ 41595).

*Beinke, Lothar, Dr. sc. pol.* (Erziehungswissenschaft, Schwerpunkt: Polytechnik/Arbeitslehre und ihre Didaktik), ☎ 5270. - Humboldtstraße 48, 4500 Osnabrück (☎ 0541/23228).

*Bunk, Gerhard, P., Dr. rer. oec.* (Erziehungswissenschaft, Schwerpunkt: Arbeits-, Berufs- und Wirtschaftspädagogik), ☎ 5260. - Schillerstraße 40, 6302 Lich 1 (☎ 06404/1617).

*Dauzenroth, Erich, Dr. phil.* (Erziehungswissenschaft), ☎ 5310. - Eichendorffring 42 (☎ 43169).

*Flehinghaus, Karlheinz, Dr. phil.* (Erziehungswissenschaft, Schwerpunkt: Heil- und Sonderpädagogik), ☎ 5311. - Eichendorffring 154 (☎ 43154).

*Helfenbein, Karl-August, Dr. phil.* (Erziehungswissenschaft, Schwerpunkt: Pädagogik und Didaktik der Primarstufe), ☎ 5306. - Am Kalkofen 2, 6420 Lauterbach (☎ 06641/7560).

*Hemberger, Adolf, Dr. phil.* (Erziehungswissenschaft), ☎ 5300. - Am langen Loh 2, 3554 Kirchvers (☎ 06426/5329).

*Klaßen, Theodor F., Dr. phil.* (Erziehungswissenschaft, Schwerpunkt: Pädagogik und Didaktik der Primarstufe), ☎ 5305. - Waldstraße 20, 6301 Fernwald 2 (☎ 41480).

*Mückenhoff, Elisabeth, Dr. päd.* (Erziehungswissenschaft, Schwerpunkt: Heil- und Sonderpädagogik), ☎ 5291. - Tueselmannsweg 24, 4600 Dortmund 30 (☎ 0231/467368).

*Prell, Siegfried, Dr. phil.* (Erziehungswissenschaft, Schwerpunkt: Empirische Unterrichtsforschung), ☎ 5274. - Brüder-Grimm-Str. 28, (☎ 22716).

*Schulz, Manfred, Dr. phil.* (Erziehungswissenschaft), ☎ 5275. - Beethovenstraße 1, 6301 Staufenberg (☎ 06406/3439).

*Seidenfaden, Fritz, Dr. phil.* (Erziehungswissenschaft), ☎ 5265. - Spitzwegring 77 (☎ 51756).

*Widmann, Horst, Dr. phil.* (Erziehungswissenschaft), ☎ 5266. - Brunnenstraße 1, 6339 Bischoffen-Wilsbach (☎ 06444/1417).

## Emeritierte Professoren und Professoren im Ruhestand

*Asmus, Walter, Dr. phil.* (Erziehungs- und Bildungswesen), Eichendorffring 154 (☎ 43641).

*Mieskes, Hans, Dr. phil.* (Erziehungswissenschaft), ☎ 5278. - Anneröderweg 56  
(☎ 41564).

*Möller, Helmut, Dr. phil.* (Erziehungswissenschaft). - Nelkenweg 67 (☎ 31107).

### **Privatdozenten**

*Brück, Horst, Dr. phil.* (Erziehungswissenschaft), ☎ 5269. - Lückweg 19, 6331  
Hohenahr-Erda (☎ 06446/384).

*Oschlies, Wolf, Dr. phil.* (Vergleichende Erziehungswissenschaft). - Am Bruch  
2, 5014 Kerpen (☎ 02237/4935).

### **Hochschulassistenten**

*Bartel, Roland, Dr. phil.* (Heil- und Sonderpädagogik), ☎ 5292. - Weinberg-  
str. 1, 6307 Großen-Linden.

*Seyfarth-Stubenrauch, Michael, Dr. phil.* (Bildungsforschung und Pädagogik  
des Auslands), ☎ 5312. - Hauffstr. 19.

### **Lehrbeauftragte**

*Bremer, Traude, Dr. phil.* (Pädagogik und Didaktik der Primarstufe). - Baum-  
gartenstr. 5, 6301 Biebertal 6 (☎ 06409/1256).

*Perschel, Wolfgang, Prof. Dr. iur.* (Schul- und Jugendrecht). - Am Weingarten  
20, 6301 Pohlheim 1 (☎ 06403/61681).

*Pfannkuch, Erika, Dr. oec. troph.* (Sozioökologie). - Jenaer Str. 10 (☎ 57798).

*Schiller, Oskar, Dr. med. vet.* (Berufsschulpädagogik). - Am Wartweg 11, 6301  
Pohlheim 5 (☎ 63006).

*Wachsmuth, Susanne, Dr. phil.* (Pädagogik der Praktisch-Bildbaren). - Tau-  
nusstr. 24, 6335 Lahnu-Dorlar (☎ 06441/63535).

## **Wissenschaftliche Einrichtungen des Fachbereichs**

### **Professur für Arbeits-, Berufs- und Wirtschaftspädagogik**

Karl-Glöckner-Straße 21 B, ☎ 5260

Professor: Dr. Gerhard P. Bunk

Wissenschaftl. Mitarbeiter: Michael Stentzel, M.A., ☎ 5261; Erwin Rothgän-  
gel, Dipl. Hdl., ☎ 5263; Mechthild Otten, Dipl. oec. troph., ☎ 5264.

### **Institut für Bildungsforschung und Pädagogik des Auslands**

Karl-Glöckner-Straße 21 B, ☎ 5305

Geschäftsf. Direktor: Prof. Dr. Theodor F. Kläßen

Professoren: Dr. Erich Dauzenroth; Dr. Karl-August Helfenbein; Dr. Theo-  
dor F. Kläßen; Dr. Fritz Seidenfaden; Dr. Horst Widmann

Wissenschaftl. Mitarbeiter: AR Dr. Ehrenhard Skiera, ☎ 5312; HschAss. Dr.  
Michael Seyfarth-Stubenrauch, ☎ 5302; Dr. Ünal Abali, ☎ 5314; Cornelia  
Löhmer, M.A., ☎ 5269.

### **Institut für Pädagogische Grundlagen- und Unterrichtsforschung**

Karl-Glöckner-Straße 21 B, ☎ 5275

Geschäftsf. Direktor: Prof. Dr. Manfred Schulz

Professoren: Dr. Siegfried Prell; Dr. Manfred Schulz

Wissenschaftl. Mitarbeiter: Dr. Ulrich Hain, ☎ 5276; Dr. Winfried Klinke, ☎ 5277; Ute Drewniak, Dipl. Psych., ☎ 5268.

### **Institut für Heil- und Sonderpädagogik**

Karl-Glöckner-Straße 21 B, ☎ 5290

Geschäftsf. Direktor: Prof. Dr. Walter Bachmann

Professoren: Dr. Walter Bachmann; Dr. Karlheinz Flehinghaus; Dr. Elisabeth Mückenhoff.

Wissenschaftl. Mitarbeiter: HschAss. Dr. Roland Bartel, ☎ 5292.

### **Professur für Methodologie und Wissenschaftstheorie**

Karl-Glöckner-Straße 21 B, ☎ 5300

Professor: Dr. Adolf Hemberger

### **Professur für Polytechnik/Arbeitslehre und Ihre Didaktik**

Karl-Glöckner-Straße 21 B, ☎ 5270

Professor: Dr. Lothar Beinke

Wissenschaftl. Mitarbeiter: Dr. Uwe Wascher, ☎ 5271.

### **Fachbereichsbibliothek Erziehungswissenschaften**

(einschl. Bibliothek Didaktik der Geographie und Bibliothek Theaterwissenschaft)

Karl-Glöckner-Straße 21 F

Leiter: Gernot Knell, ☎ 5318; Bibliothekarin: Magdalena Kasnel, ☎ 5318

Ausleihe: Karl Haas, ☎ 5317; Akzession, Zeitschr.: Edeltraud Geller, ☎ 5317

Öffnungszeit: Mo - Do 9 - 17 Uhr, Fr 8 - 16 Uhr; vorlesungsfreie Zeit: Mo - Fr 9 - 13 Uhr, Di u. Do 14 - 16 Uhr.

# Fachbereich 05 - Kunstpädagogik, Musikwissenschaft, Sportwissenschaft

Dekan: Prof. Dr. Hannes Neumann, ☎ 5321/5327

Prodekan: Prof. Dr. Ekkehard Jost, ☎ 5375

Dekanat: Karl-Glöckner-Straße 21 A, Zimmer 31, ☎ 5320, VA Christa Stock

## Professoren

- Bierhoff-Alfermann, Dorothee, Dr. phil.* (Sportwissenschaft, Schwerpunkt: Sportpsychologie), ☎ 5326. - Mozartstr. 15 (☎ 25814 u. 06421/64571).
- Jost, Ekkehard, Dr. phil.* (Musikwissenschaft), ☎ 5375. - Georg-Philipp-Gail-Straße 10 (☎ 47523).
- Kötter, Eberhard, Dr. phil.* (Musikwissenschaft), ☎ 5377. - Weimarer Straße 3, 6307 Linden-Leihgestern (☎ 06403/61941).
- Meusel, Heinz, Dr. phil.* (Sportwissenschaft), ☎ 5332. - Auf der Platt 8, 6304 Lollar-Salzböden (☎ 06406/5722).
- Neumann, Hannes, Dr. phil.* (Sportwissenschaft, Schwerpunkt: Sportdidaktik), ☎ 5327. - Oberhof 36 (☎ 23569).
- Nitsche, Peter, Dr. phil.* (Musikwissenschaft), ☎ 5382. - Fasanenweg 51, 6301 Krofdorf-Gleiberg (☎ 83940).
- Nowacki, Paul E., Dr. med.* (Sportmedizin), ☎ 5322. - Hainerweg 70, 6301 Wettenberg 2 (☎ 06406/72486).
- Pape, Winfried, Dr. phil.* (Musikpädagogik), ☎ 5376. - Buchner Straße 1 (☎ 22319).
- Prater, Andreas, Dr. phil.* (Kunstgeschichte), ☎ 5363. - Amalienstr. 41, 8000 München 40 (☎ 089/2800238).
- Staguhn, Kurt, Dr. Ing.* (Kunst- und Werkerziehung), ☎ 5361. - Nelkenweg 78 (☎ 33787).
- Thiele, Herwig* (Systematische Kunstwissenschaft/Künstlerische Praxis), ☎ 5370. - Bertha von Suttner-Ring 33, 6000 Frankfurt/M. (069/683102).
- Wasmund-Bodenstedt, Ute Dr. rer. nat.* (Sportwissenschaft, Schwerpunkt: Trainingswissenschaft), ☎ 5329. - Hopfenacker 35, 6305 Buseck-Alten-Buseck (☎ 06408/2727).

## Emeritierte Professoren und Professoren im Ruhestand

- Brömse, Peter, Dr. phil.* (Musikpädagogik). - Steinbreite 17b, 3400 Göttingen (☎ 0551/792193).
- Distler-Brendel, Gisela* (Musikpädagogik). - Zur Lutherlinde 41, 6301 Pohlheim 6 (☎ 45930).

## Honorarprofessoren

Ritter, Gottlob, OStR. i. H. (Musikpädagogik), ☎ 5381. - Moltkestraße 7 (☎ 32643).

## Privatdozenten

Reimer, Erich, Dr. phil. (Musikwissenschaft), ☎ 5381. - Richard-Wagner-Straße 17, 6301 Staufenberg (☎ 06406/71162).

Steinhöfer, Dieter, Dr. phil., (Trainingswissenschaft), ☎ 5337. - Loxbaumstraße 54, 5800 Hagen 1 (☎ 02331/82102).

## Akademische Räte und Studierräte im Hochschuldienst

Berndt, Ernst (Sportwissenschaft), ☎ 5344. - Parkstraße 11, 6301 Pohlheim 6 (☎ 45343).

Dienst, Hans Günter (Kunstpädagogik), ☎ 5366. - Kropbacher Weg 29 a (☎ 76792).

Kaufmann, Christian (Sportwissenschaft), ☎ 5338. - Berliner Straße 28, 6301 Wettenberg 2 (☎ 06406/3276).

Kempfer, Marie, Dr. phil. (Kunstpädagogik), ☎ 5368. - Johannesberg 38 (☎ 53241).

Langner, Walter (Sportwissenschaft), ☎ 5335. - Hüttenweg 2, 6333 Braunfels (☎ 06441/4749).

Ritter, Gottlob, OStR. i. H. (siehe Honorarprofessoren).

## Wissenschaftliche Einrichtungen des Fachbereichs

### Institut für Sportwissenschaft

Kugelberg 62, ☎ 5325

Geschäftsf. Direktor: Prof. Dr. D. Bierhoff-Alfermann, ☎ 5325/5326

Professoren: Dr. Bierhoff-Alfermann; Dr. Meusel; Dr. Neumann; Dr. Nowacki; Dr. Wasmund-Bodenstedt.

Wissenschaftl. Mitarbeiter: OStR. i. H. Ernst Berndt, ☎ 5344; Dr. Claudia Buhl, ☎ 5324; Kurt Drolsbach, ☎ 5345; Roland Franz, ☎ 5349; Norbert Gissel, ☎ 5328; Horst Gohr, ☎ 5345; Otto Haible, ☎ 5339; Elke Heck, ☎ 5341; Norbert Heinz, ☎ 5324; Werner Jaschok, ☎ 5336; OStR. i. H. Christian Kaufmann, ☎ 5336; OStR. i. H. Walter Langner, ☎ 5335; Roland Metsch, ☎ 5349; Waltraud Meusel, ☎ 5343; Gerd Purnhagen, ☎ 5340; Martin Völsch, ☎ 5343; Karl Ludwig Weller, ☎ 5340.

### Institut für Kunstpädagogik

Karl-Glöckner-Straße 21 H, ☎ 5360

Geschäftsf. Direktor: Prof. H. S. Thiele, ☎ 5360/5370

Professoren: Dr. Prater; Dr. Staguhn; H. S. Thiele.

Wissenschaftl. Mitarbeiter: OStR. i. H. Hans Günter Dienst, ☎ 5366; Helga Kämpf-Jansen, ☎ 5369; AR Dr. Marie Kempfer, ☎ 5368.

## **Institut für Musikwissenschaft und Musikpädagogik**

Karl-Glöckner-Straße 21 D, ☎ 5375

Geschäftsf. Direktor: Prof. Dr. P. Nitsche, ☎ 5375/5382

Professoren: Dr. Jost; Dr. Kötter; Dr. Nitsche; Dr. Pape

Wissenschaftl. Mitarbeiter: Uta-Sophie Adorf-Kato, ☎ 5375; Michael Clemens, ☎ 5375; Peter Geisselbrecht, ☎ 5375; Brigitte Genz-Schön, ☎ 5375; Edith Groß, ☎ 5381; Werner Jung, ☎ 5383; Ricarda von Loefen, ☎ 5375; Honorarprofessor OStR. i. H. Gottlob Ritter, ☎ 5381; Alfred Schadeberg, ☎ 5375; Dieter Werning, ☎ 5375.

## Fachbereich 06 - Psychologie

Dekan: Prof. Dr. Petra Halder-Sinn, ☎ 5385, Otto-Behaghel-Straße 10, Haus F 1

Prodekan: Prof. Dr. Dieter Vaitl, ☎ 5416, Otto-Behaghel-Straße 10, Haus F 1

Dekanat: Otto-Behaghel-Straße 10, Haus F 1, ☎ 5385/86, VA Helga Stephan

### Professoren

*Bierhoff-Alfermann, Dorothee, Dr. phil.* (Sportwissenschaft, Schwerpunkt: Sportpsychologie), ☎ 5326. - Wettergasse 29, 3550 Marburg (☎ 06421/64571 und 0641/25814). - Zweitmitglied -

*Borg, Ingwer, Dr. phil.* (Psychologische Methodik), ☎ 5446. - Friedbergerlandstraße 101, 6000 Frankfurt/M. (☎ 069/5974084)

*Correll, Werner, Dr. phil.* (Programmiertes Lernen im Rahmen der Pädagogischen Psychologie), ☎ 5401. - Am alten Turm 16, 6310 Grünberg (☎ 06401/6686).

*Hajos, Anton, Dr. phil.* (Psychologie II), ☎ 5440. - Grabenstraße 13, 6301 Staufenberg 1 (☎ 06406/6699).

*Halder-Sinn, Petra, Dr. phil.* (Psychologische Diagnostik), ☎ 5398. - Untere Borngasse 2, 6231 Sulzbach (☎ 06196/72532).

*Haubensak, Gert, Dr. phil.* (Psychologie), ☎ 5441. - Brucknerstraße 7, 6301 Pohlheim 1 (☎ 06403/63433).

*König, Robert, Dr. phil.* (Psychologie), ☎ 5445. - Wartweg 47 (☎ 22189)

*Netter, Petra, Dr. med., Dr. phil.* (Differentielle Psychologie), ☎ 5426. - An den Brunnenröhren 114, 3550 Marburg (☎ 06421/64611).

*Scherer, Klaus R., Ph. D.* (Sozialpsychologie), ☎ 5428. - Stadtwald 10 (☎ 47553).

*Schott, Franz, Dr. phil.* (Pädagogische Psychologie), ☎ 5403. - Gustav-Keyser-Straße 12, 6350 Bad Nauheim (☎ 06032/33891).

*Silbereisen, Rainer, Dr. phil.* (Entwicklungspsychologie), ☎ 5402. - Eichendorffring 105a.

*Spitznagel, Albert, Dr. phil.* (Pädagogische Psychologie), ☎ 5425. - Haselweg 17, 6301 Mainzlar (☎ 06406/1788).

*Todt, Eberhard, Dr. rer. nat.* (Pädagogische Psychologie), ☎ 5400. - Am Sonnenhang 13, 6301 Pohlheim 6 (☎ 45386).

*Vaitl, Dieter, Dr. phil.* (Psychologie I), ☎ 5416. - Wilhelmstraße 15 (☎ 74554).

*Wendeler Jürgen, Dr. phil.* (Heil- und Sonderpädagogik im Rahmen der Pädagogischen Psychologie), ☎ 5388. - August-Bebel-Straße 22, 6079 Spröndlingen (☎ 06103/61489).

### Emeritierte Professoren und Professoren im Ruhestand

*Günzel, Kurt, Dr. phil.* (Pädagogische Psychologie). - Am Vogelsang 5, 6301 Biebertal 4 (☎ 06409/479).

Hetzer, Hildegard, Dr. phil., Dr. rer. nat. h.c. (Pädagogische Psychologie). - Spitzwegring 137/VI (☎ 57223).

### **Privatdozenten**

Diehl, Joerg M., Dr. phil. (Psychologie), ☎ 5448. - Schützenstraße 29 (☎ 73926).

Ellgring, Johann-Heinrich, Dr. phil. (Psychologie), ☎ 5428, Leinthaler Straße 7, 8000 München 45 (089/3231044).

Fiedler, Klaus, Dr. phil. (Psychologie), ☎ 5450. - Bachhöhle 2, 6336 Solms-Oberbiel (06441/53773).

Friederici-Haag, Angela, Dr. phil. (Psychologie), ☎ 5385. - Heinrich-von-Kleist-Straße 14, 5300 Bonn (☎ 0228/223709)

### **Akademische Räte**

Diehl, Joerg M., Dr. phil. (siehe bei Privatdozenten).

Krieger, Rainer, Dr. phil. (Pädagog.Psychologie), ☎ 5408. - Steinstraße 38, 6301 Reiskirchen (☎ 06408/61899).

Pieper, Wolfgang, Dr. phil. (Allgem. u. Angew. Psychologie), ☎ 5443. - Gießener Straße 20, 3555 Fronhausen (☎ 06426/485).

### **Hochschulassistenten**

Fiedler, Klaus, Dr. phil. (siehe bei Privatdozenten).

Lachnit, Harald, Dr. phil. (Psychologie), ☎ 5437. - 6301 Staufenberg 4, Bergstraße 3a (☎ 06406/5948).

Wallbott, Harald, Dr. phil. (Psychologie), ☎ 5433. - Fohnbachstraße 21, 6301 Wettenberg 1.

### **Wissenschaftl. Mitarbeiter**

Dipl. Psych. Claudia Alt, ☎ 5397; AOR PD Dr. Joerg M. Diehl, ☎ 5448; Dipl. Psych. Ralf Drewes, ☎ 5411; Dr. Renate Frank, ☎ 5420; Dipl. Psych. Theodor Gehm, ☎ 5458; Päd. Mitarb. Adelheid Godde, ☎ 5427; Dipl. Psych. Brigitte Händel, ☎ 5407; Dipl. Psych. Alfons Hamm, ☎ 5421; Dipl. Psych. Ute Hohenbild, ☎ 5439; Dipl. Psych. Elisabeth Koch, ☎ 5405; AR Dr. Rainer Krieger, ☎ 5408; Dipl. Psych. Gunnar Kunz, ☎ 5410; Dipl. Psych. Ottmar Lipp, ☎ 5418; Dr. Hans-Wilhelm Ophoff, ☎ 5431; AR Dr. Wolfgang Pieper, ☎ 5443; Dipl. Psych. Thomas Rammsayer, ☎ 5427; Dipl. Psych. Klaus Rink, ☎ 5434; Dipl. Psych. Stefan Sachsse, ☎ 5432; Dipl. Psych. Roland Schneider, ☎ 5417; Dipl. Psych. Robin Shaye, ☎ 5459; Dipl. Psych. Rainer Standke, ☎ 5430; Dipl. Psych. Thomas Staufenbiel, ☎ 5449.

### **Fachbereichsbibliothek**

☎ 5389; Öffnungszeit: Mo, Di, Do 9 - 17 Uhr, Di 9 - 18 Uhr, Fr 9 - 16 Uhr; vorlesungsfreie Zeit: Mo - Fr 9 - 16 Uhr; Juli wegen Inventur geschlossen

# Fachbereich 07 - Religionswissenschaften

Dekan: Prof. Dr. Bernhard Jendorff, ☎ 6063/6075, Karl-Glöckner-Straße 21 H

Prodekan: Prof. Dr. Marie Veit, ☎ 6068, Karl-Glöckner-Straße 21 H

Dekanat: Karl-Glöckner-Straße 21 H, Zimmer 217, ☎ 6070, VA Marianne Danner

## Professoren

*Dautzenberg, Gerhard, Dr. theol.* (Bibelwissenschaft), ☎ 6071. - Löberstraße 9 (☎ 74891).

*Fritz, Volkmar, Dr. theol.* (Bibelwissenschaft/AT u. Bibl. Archäologie), ☎ 6072. - Kapuzinerstraße 18, 6500 Mainz (☎ 06131/220158).

*Greschat, Martin, Dr. theol.* (Kirchengeschichte), ☎ 6060. - Schelmenstiege 21, 4400 Münster (☎ 02534/1747).

*Hampel, Adolf, Dr. theol.* (Moraltheologie - Kirchengeschichte), ☎ 6073. - Schloß 9, 6303 Hungen (☎ 06402/6739).

*Jendorff, Bernhard, Dr. phil.* (Religionspädagogik), ☎ 6063. - Sandfeld 18 c (☎ 32880).

*Kriechbaum, Frieda, Dr. phil.* (Systematische Theologie und Religionspädagogik), ☎ 6098. - Elsa-Brandström-Straße 1 (☎ 75222).

*Mayer, Cornelius, Dr. theol.* (Systematische Theologie), ☎ 6061. - Am Fauerbacher Rain 3, 6306 Langgöns (☎ 06403/8845).

*Redhardt, Jürgen, Dr. theol. Dipl.-Psych.* (Religionspsychologie und Didaktik des Religionsunterrichts), ☎ 6072. - An der Roten Mühle 5, 6301 Stauferberg 4 (☎ 06406/3170).

*Stock, Konrad, Dr. theol.* (Systematische Theologie), ☎ 6064. - Schwarzacker 11 (☎ 25534).

*Veit, Marie, Dr. theol.* (Didaktik des Religionsunterrichts), ☎ 6068. - Sudetenstraße 6, 3550 Marburg (☎ 06421/43701).

## Emeritierte Professoren und Professoren im Ruhestand

*Link, Ewald, Dr. theol.* (Fundamentaltheologie und Dogmatik). - Adelheidstraße 1, 6250 Limburg (☎ 06431/6458).

*Schering, Ernst, Dr. theol.* (Religions- und Kirchengeschichte). - Brunnenweg 4, 6300 Gießen-Rödgen (☎ 44808).

## Akademische Räte

*Schmalenberg, Gerhard, Dr. phil.* (Religionspädagogik), ☎ 6065. - Memeler Straße 9 (☎ 47268).

## Lehrbeauftragte

*Bidmon, Günter, OstR* (Griechisch). - Lisztstraße 8, 6308 Butzbach (☎ 06033/64091).

- Falkenberg, Hans-Joachim, Pfarrer i.R. (Altes Testament).* - Im Hain 11, 6312 Laubach 1 (☎ 06405/6293).
- Flasche, Rainer, Dr. theol., PD, AOR (Weltreligionen).* - Weinbergstraße 11, 3556 Weimar (☎ 06421/7546).
- Gerstenberger, Erhard S., Prof. Dr. theol. (Altes Testament).* - Fasanenweg 29 (☎ 47196).
- Graulich, Rudolf, Dr. theol. u. habil., Studienleiter (Kirchengeschichte).* - Bischof-Kaller-Straße 3, 6240 Königstein (☎ 06174/23058).
- Leineweber, Wolfgang, Dr. theol. Pfarrer (Hebräisch).* - Erfurterstraße 9, 6349 Driedorf (☎ 02775/1887).
- Leukert, Horst, Lehrer (kath. Religionspädagogik).* - Sudetenstraße 18, 6333 Braunfels (☎ 06442/6223).

## **Wissenschaftliche Einrichtungen des Fachbereichs**

### **Institut für Evangelische Theologie**

Karl-Glöckner-Straße 21 H, ☎ 6066

Geschäftsf. Direktor: Prof. Dr. Martin Greschat, ☎ 6060.

Professoren: Dr. Volkmar Fritz; Dr. Martin Greschat; Dr. Frieda Kriechbaum; Dr. Jürgen Redhardt; Dr. Konrad Stock; Dr. Marie Veit

Wissenschaftl. Mitarbeiter: Joachim Glaum, ☎ 6060; AOR Dr. Gerhard Schmalenberg, ☎ 6065; Ingrid Vesper, ☎ 6074; Michael Wallau, ☎ 6072.

### **Institut für Katholische Theologie**

Karl-Glöckner-Straße 21 H, ☎ 6075

Geschäftsf. Direktor: Prof. Dr. Gerhard Dautzenberg, ☎ 6071

Professoren: Dr. Gerhard Dautzenberg; Dr. Adolf Hampel; Dr. Bernhard Jendorff; Dr. Cornelius Mayer

Wissenschaftl. Mitarbeiter: N.N., ☎ 6062.

### **Internationales Forschungsprojekt Augustinus-Lexikon**

Leiter: Prof. Dr. C. Mayer, ☎ 6061

### **Fachbereichsbibliothek**

☎ 6067; Öffnungszeit: Mo - Fr 9 - 12 u. 13 - 16.30 Uhr; vorlesungsfreie Zeit: Mo - Fr 13 - 16 Uhr

## Fachbereich 08 - Geschichtswissenschaften

Dekan: Prof. Dr. Heinz Schilling, ☎ 5460, Otto-Behaghel-Straße 10, Haus G

Prodekan: Prof. Dr. Norbert Werner, ☎ 5496

Dekanat: Otto-Behaghel-Straße 10, Haus G, Zimmer 331, ☎ 5460, VA Annermie Lösel

### Professoren

*Becker, Werner, Dr. phil.* (Philosophie), ☎ 2500. - Im Lech 16, 6380 Bad Homburg (☎ 06172/32653).

*Berding, Helmut, Dr. phil.* (Neuere Geschichte mit bes. Berücksichtigung des 19. und 20. Jahrhunderts), ☎ 5485. - Birkenweg 40, 6301 Wettenberg 3 (☎ 82416).

*Bergmann, Klaus, Dr. phil.* (Didaktik der Geschichte), ☎ 5508. - Voltmannstraße 123 E, 4800 Bielefeld (☎ 0521/885056).

*Brühl, Carririchard, Dr. phil.* (Mittelalterliche Geschichte), ☎ 5480. - Wodanstraße 7, 4000 Düsseldorf 11 (Oberkassel) (☎ 0211/572764).

*Gesche, Helga, Dr. phil.* (Alte Geschichte), ☎ 5475. - Bommersheimer Weg 3, 6380 Bad Homburg (☎ 06172/33409).

*Kaminsky, Hans, Dr. phil.* (Mittelalterliche Geschichte), ☎ 5482. - Seltersweg 52 (☎ 75242).

*Martini, Wolfram, Dr. phil.* (Klassische Archäologie), ☎ 5470. - Ostanlage 2 (☎ 38024).

*Meinhardt, Helmut, Dr. phil.* (Philosophie), ☎ 2503. - Anneröderweg 49 (☎ 43797).

*Menke, Manfred, Dr. phil.* (Vor- und Frühgeschichte), ☎ 5465. - Gutenbergstraße 12 (☎ 33963).

*Moraw, Peter, Dr. phil.* (Mittelalterliche Geschichte, Deutsche Landesgeschichte, Wirtschafts- und Sozialgeschichte), ☎ 5500. - Hermann-Löns-Straße 49 (☎ 25730).

*Quandt, Siegfried, Dr. phil.* (Didaktik der Geschichte), ☎ 5505. - Cervinusstraße 26, 6312 Laubach-Wetterfeld (☎ 06405/7700).

*Schilling, Heinz, Dr. phil.* (Neuere Geschichte mit bes. Berücksichtigung der frühen Neuzeit), ☎ 5490. - Tannenweg 10 (☎ 492277).

*Schröder, Hans-Jürgen, Dr. phil.* (Zeitgeschichte), ☎ 5486. - Philipp-Wasserburg-Straße 81, 6500 Mainz 1 (☎ 06131/42222).

*Ullmann, Hans-Peter, Dr. phil.* (Mittlere und Neuere Geschichte), ☎ 5487. - Ihringstraße 7 (☎ 74225).

*Werner, Norbert, Dr. phil.* (Kunstgeschichte), ☎ 5496. - Wartweg 18 (☎ 25190).

### Emeritierte Professoren und Professoren im Ruhestand

*von Brunn, Wilhelm Albert, Dr. phil.* (Vor- und Frühgeschichte). -Parkstraße 8, 6200 Wiesbaden (☎ 06121/376650).

*Buchholz, Hans-Günther, Dr. phil.* (Klassische Archäologie). - Espenstraße 10, 6306 Lang-Göns.

*Fiensch, Günther, Dr. phil.* (Kunstgeschichte). - Gartenstraße 18 (☎ 71873).

*Gundel, Hans Georg, Dr. phil.* (Alte Geschichte), ☎ 5474. - Am Alten Friedhof 20 (☎ 47415).

*Kahl, Hans-Dietrich, Dr. phil.* (Mittelalterliche Geschichte). - Sandfeld 13 (☎ 37366).

*Ludat, Herbert, Dr. phil.* (Osteuropäische Geschichte und Allgemeine Wirtschaftsgeschichte), Honorarprofessor für Osteuropäische Geschichte an der Universität Marburg. - Senckenbergstraße 23 (☎ 34915).

### **Privatdozenten**

*Dralle, Lothar, Dr. phil.* (Osteuropäische Geschichte), ☎ 2865. - Hofäckerweg 1, 6301 Wettenberg 1 (☎ 82608).

*Franzen, Winfried, Dr. phil.* (Philosophie), ☎ 2509. - Eichendorffring 137 (☎ 41263).

*Kölzer, Theo, Dr. phil.* (Mittelalterliche Geschichte und Historische Hilfswissenschaften), ☎ 5478. - Birkenweg 17, 6301 Biebertal 7 (☎ 06446/1700).

*Schwinges, Rainer C., Dr. phil.* (Deutsche Landesgeschichte), ☎ 5472. - Am Ringofen 8, 6320 Alsfeld (☎ 06631/4187).

*Zielinski, Herbert, Dr. phil.* (Mittlere Geschichte u. Histor. Hilfswissenschaften), ☎ 5471. - Tannenweg 21, 6307 Linden (☎ 62524).

### **Akademische Räte**

*Göckenjan, Hansgerd, Dr. phil.* (Zentrum f. kontinentale Agrar- u. Wirtschaftsforschung), ☎ 2863. - Frankfurter Straße 11 (☎ 73863).

*Martin, Thomas, Dr. phil.* (Dt. Landesgeschichte), ☎ 5502. - Stadtwald 6.

*Oppermann, Siemer, Dr. phil.* (Klass. Archäologie), ☎ 5468. - Kl. Lindener Straße 39 (☎ 06403/3705).

### **Hochschulassistenten**

*Growe, Bernd, Dr. phil.* (Kunstgeschichte), ☎ 5495. - Bleichstraße 13 (☎ 75692).

*Schorn-Schütte, Luise, Dr. phil.* (Neuere Geschichte II), ☎ 5492. - Südhang 17 (☎ 45875).

### **Wissenschaftliche Einrichtungen des Fachbereichs**

#### **Professur für Vor- und Frühgeschichte**

Otto-Behagel-Straße 10, Haus D, ☎ 5465

Professor: Dr. Manfred Menke

Wissenschaftl. Mitarbeiter: Cornelius Müller, ☎ 5466.

### **Professur für Klassische Archäologie**

Otto-Behaghel-Straße 10, Haus D, ☎ 5470

Professor: Dr. Wolfram Martini

Wissenschaftl. Mitarbeiter; AOR Dr. Siemer Oppermann, ☎ 5468; Dr. Norbert Eschbach, ☎ 5469.

### **Professur für Alte Geschichte**

Otto-Behaghel-Straße 10, Haus G, ☎ 5475

Professor: Dr. Helga Gesche

Wissenschaftl. Mitarbeiter: Michael Wied, ☎ 5476.

### **Historisches Institut**

Otto-Behaghel-Straße 10, Haus C1, C2, D.

Geschäftsf. Direktor: Prof. Dr. Carlrichard Brühl, ☎ 5480.

#### *Mittelalterliche Geschichte*

Haus C2, ☎ 5480 und 5482

Professoren: Dr. Carlrichard Brühl; Dr. Hans-Heinrich Kaminsky

Wissenschaftl. Mitarbeiter: PD Dr. Herbert Zielinski, ☎ 5471; PD Dr. Theo Kölzer, ☎ 5478.

Am Institut außerdem tätig: Prof. Dr. Hans-Dietrich Kahl

#### *Neuere Geschichte I*

Haus C1, ☎ 5485, 5486, 5487

Professoren: Dr. Helmut Berding; Dr. Hans-Jürgen Schröder, Dr. Hans-Peter Ullmann

Wissenschaftl. Mitarbeiter: Dr. Winfried Speitkamp, ☎ 5491

#### *Neuere Geschichte II*

Haus C1, ☎ 5490

Professor: Dr. Heinz Schilling

Wissenschaftl. Mitarbeiter: HschAss. Dr. Luise Schorn-Schütte, ☎ 5492; Dr. Olaf Mörke, ☎ 5494/5498.

#### *Deutsche Landesgeschichte*

Haus C1, ☎ 5500/01

Professor: Dr. Peter Moraw

Wissenschaftl. Mitarbeiter: PD Dr. Rainer C. Schwinges, ☎ 5472; AR Dr. Thomas Martin, ☎ 5502.

#### *Osteuropäische Geschichte*

Haus D, ☎ 5497/2862

Professor: N.N.

Wissenschaftl. Mitarbeiter: Siehe Zentrum für kontinentale Agrar- und Wirtschaftsforschung (Fachgebiet Geschichte und Sprachen).

**Zentrum für Philosophie**

Otto-Behaghel-Straße 10, Haus C1, II. Stock, ☎ 2500 (Siehe Zentrum für Philosophie und Grundlagen der Wissenschaft.)

**Professuren für Kunstgeschichte**

Otto-Behaghel-Straße 10, Haus G, ☎ 5495

Professoren: Dr. Norbert Werner; N.N.

Wissenschaftl. Mitarbeiter: HschAss. Dr. Bernd Growe, ☎ 5495.

**Professuren für Didaktik der Geschichte**

Otto-Behaghel-Straße 10, Haus E, ☎ 5505, 5508

Professoren: Dr. Klaus Bergmann; Dr. Siegfried Quandt.

Wissenschaftl. Mitarbeiter: Susanne von Roemeling, Gunter Stemmler.

## Fachbereich 09 - Germanistik

- Dekan: Prof. Dr. Gerhard Kurz, ☎ 5510, Otto-Behaghel-Straße 10 C, Zimmer 25
- Prodekan: Prof. Dr. Helga Schwenk, ☎ 5522, Otto-Behaghel-Straße 10 B, Zimmer 206c
- Dekanat: Otto-Behaghel-Straße 10 C, Zimmer 41, ☎ 5510, Insp. Wolfgang Klöckner

### Professoren

- Arerdt, Dieter, Dr. phil.* (Literaturwissenschaften und ihre Didaktik), ☎ 5541. - Zur Hainbuche 8, 3550 Marburg 17 (☎ 06424/2420).
- Ehrismann, Otfried, Dr. phil.* (Sprache - Historische Linguistik - Mittelalterliche Literatur), ☎ 5519. - Händelstraße 13, 6301 Staufenberg 1 (☎ 06406/2482).
- Engels, Heinz, Dr. phil.* (Linguistik und Mittelalterliche deutsche Literatur), ☎ 5517. - Höhlerstraße 30, 6302 Lich (☎ 06404/2962).
- von Ertzdorff-Kupffer, Xenja, Dr. phil.* (Deutsche Sprache und Literatur des Mittelalters), ☎ 5520. - Georg-Philipp-Gail-Straße 6 (☎ 46923).
- Gast, Wolfgang, Dr. phil.* (Didaktik der deutschen Sprache und Literatur), ☎ 5523. - Amselweg 3, 6301 Heuchelheim (☎ 63358).
- Inderthal, Klaus, Dr. phil.* (Neuere deutsche Literaturwissenschaft), ☎ 5530. - Brunnenstraße 2, 6305 Buseck, Großen-Buseck (☎ 06408/1664).
- Kaiser, Gerhard R., Dr. phil.* (Vergleichende Literaturwissenschaft, Schwerpunkt: Neuere deutsche Literatur), ☎ 5530. - Petersweiher 63 (☎ 45337).
- Karthaus, Ulrich, Dr. phil.* (Neuere deutsche Literaturgeschichte und Literaturdidaktik), ☎ 5540. - Ebelstraße 18 (☎ 77643).
- Kluge, Wolfhard, Dr. phil.* (Sprachwissenschaft und Didaktik der deutschen Sprache), ☎ 5539. - Schillerstraße 50, 6302 Lich (☎ 06404/7323).
- Kurz, Gerhard, Dr. phil.* (Neuere deutsche Literaturgeschichte und Allgemeine Literaturwissenschaft), ☎ 5527. - Am Gallichten 22 (☎ 06403/71519).
- Leibfried, Erwin, Dr. phil.* (Allgemeine Literaturwissenschaft und Literaturgeschichte), ☎ 5531. - Blumenstraße 26, 6301 Fernwald 3 (☎ 06404/1648).
- Marquard, Odo, Dr. phil.* (Philosophie II), ☎ 2501. - Nelkenweg 27 (☎ 35705).
- Oesterle, Günter, Dr. phil.* (Neuere deutsche Literaturwissenschaft), ☎ 5529. - Nahrungsberg 49 (☎ 46996).
- Ramge, Hans, Dr. phil.* (Germanistische Sprachwissenschaft), ☎ 5518. - Tilsiter Straße 3, 6301 Biebertal (06409/7818).
- Rötzer, Hans Gerd, Dr. phil.* (Literatursoziologie und Literaturdidaktik, Deutsch als Fremdsprache), ☎ 5537. - Ernst-Ludwig-Straße 30, 6140 Bensheim (☎ 06251/3570).

*Schwenk, Helga, Dr. phil.* (Deutsche Sprachwissenschaft und Didaktik der deutschen Sprache mit besonderer Berücksichtigung des Deutschen als Fremdsprache), ☎ 5522. - Jahnstraße 2, 6301 Pohlheim 1 (☎ 06403/61100).

*Wiedemann, Conrad, Dr. phil.* (Neuere deutsche Literaturwissenschaft), ☎ 5526. - Hasenpfad 12 (☎ 43712).

*Wilkending, Gisela, Dr. phil.* (Didaktik der deutschen Sprache und Literatur), ☎ 5543. - Plockstraße 9 (☎ 77615).

### **Emertierte Professoren und Professoren im Ruhestand**

*Heselhaus, Clemens, Dr. phil.* (Neuere deutsche Literaturgeschichte und Allgemeine Literaturwissenschaft), ☎ 5533. - Schifflinger Straße 78, 6301 Pohlheim 2 (☎ 06404/2584).

### **Honorarprofessoren**

*Wynn, Marianne, Ph. D.* (Mediaevistik). - Westfield College, University of London.

### **Privatdozenten**

*Kiermeier-Debre, Joseph, Dr. phil.* (Neuere deutsche Literatur). - Klosterring 7, 8951 Irsee (☎ 08341/17400).

### **Akademische Räte und Studienräte im Hochschuldienst**

*Bialke, Dietrich* (Sprecherziehung), ☎ 5529. - Schubertstraße 10, 6338 Hüttenberg (☎ 06403/2560).

*Freitag, Christian, Dr. phil.* (Didaktik der deutschen Sprache und Literatur), ☎ 5542. - Jahnstraße 30, 6302 Lich (☎ 06404/7303).

*Mulch, Roland, Dr. phil.* (Südhessisches Wörterbuch), ☎ 5549. - Eleonorenstraße 39, 6334 Ablar 1 (☎ 06441/81184).

*Schübler, Alexander, Dr. phil.* (Didaktik der deutschen Sprache und Literatur), ☎ 5544. - Burggraben 3, 6310 Grünberg (☎ 06401/4142).

*Theiß, Winfried, Dr. phil.* (Deutsche Literaturwissenschaft), ☎ 5532. - Röntgenstraße 9, 6301 Biebertal 1 (☎ 06409/9311).

### **Hochschulassistenten**

*Fink, Adolf* (Neuere deutsche Literaturgeschichte), ☎ 5534. - Kronberger Straße 6, 6000 Frankfurt (☎ 069/723670).

### **Wissenschaftliche Einrichtungen des Fachbereichs**

#### **Institut für deutsche Sprache und mittelalterliche Literatur**

Otto-Behagel-Straße 10 B, ☎ 5515

Geschäftsf. Direktor: Prof. Dr. Heinz Engels

Professoren: Dr. Otfrid Ehrismann; Dr. Heinz Engels; Dr. Xenja von Ertzdorff-Kupffer; Dr. Hans Ramge

Wissenschaftl. Mitarbeiter: Klaus-Peter Ulbrich, M.A., ☎ 5521; Gerda Weigel-Greilich, M.A., ☎ 5521.

#### **Institut für neuere deutsche Literatur**

Otto-Behaghel-Straße 10, Haus B, ☎ 5525

Geschäftsf. Direktor: Prof. Dr. Klaus Inderthal

Professoren: Dr. Klaus Inderthal; Dr. Gerhard R. Kaiser; Dr. Gerhard Kurz; Dr. Erwin Leibfried; Dr. Günter Oesterle; Dr. Conrad Wiedemann.

Wissenschaftl. Mitarbeiter: StR. Dietrich Bialke, ☎ 5529; Wolfgang Braungart, ☎ 5534; HschAss. Adolf Fink, ☎ 5534; AOR Dr. Winfried Theiß, ☎ 5532.

Am Institut außerdem tätig: Prof. Dr. Clemens Heselhaus, ☎ 5533

#### **Institut für Didaktik der deutschen Sprache und Literatur**

Otto-Behaghel-Straße 10 B, ☎ 5535

Geschäftsf. Direktor: Prof. Dr. Helga Schwenk

Professoren: Dr. Dieter Arendt; Dr. Wolfgang Gast; Dr. Ulrich Karthaus; Dr. Wolfhard Kluge; Dr. Hans Gerd Rötzer; Dr. Helga Schwenk; Dr. Gisela Wilkending.

Wissenschaftl. Mitarbeiter: OStR Dr. Christian Freitag, ☎ 5542; OStR. Dr. Alexander Schübler, ☎ 5544; Martin Wachtel, M.A., ☎ 5538.

#### **Zentrum für Philosophie**

Otto-Behaghel-Straße 10 C, ☎ 2500

(Siehe Zentrum für Philosophie und Grundlagen der Wissenschaft)

#### **Südheßisches Wörterbuch**

Roonstraße 31, ☎ 5549; AR Dr. Roland Mulch; außerdem tätig: Prof. Dr. Rudolf Mulch.

#### **Hessisches Flurnamenarchiv**

Otto-Behaghel-Straße 10 B, ☎ 5516.

#### **Sudetendeutsches Wörterbuch**

Roonstraße 31, ☎ 5548; Dr. Norbert Englisch.

#### **Fachbereichsbibliothek**

☎ 5224, 5547, 5511, 5532; Öffnungszeit: Mo - Mi 9 - 17, Do 9 - 12, Fr 9 - 16 Uhr; vorlesungsfreie Zeit: nach Aushang

# Fachbereich 10 - Anglistik

- Dekan: Prof. Dr. Heinz Bergner, ☎ 5550, Otto-Behaghel-Straße 10 G  
Prodekan: Prof. Hans-Eberhard Piepho, ☎ 5566  
Dekanat: Otto-Behaghel-Straße 10 G, Zimmer 36, ☎ 5550, VA Heidi Zeigermann-Neeb

## Professoren

- Bergner, Heinz, Dr. phil.* (Englische Sprachwissenschaft und Literatur des Mittelalters), ☎ 5560. - Fohnbachstraße 52, 6301 Wetztenberg - Krofdorf-Gleiberg (☎ 81844).
- Borgmeier, Raimund, Dr. phil.* (Neuere Englische und Amerikanische Literatur), ☎ 5555. - Friedlandstraße 8, 6301 Biebertal 1 (☎ 06409/369).
- Bredella, Lothar, Dr. phil.* (Didaktik der Englischen und Amerikanischen Literatur), ☎ 5585. - Tannenweg 16 B (☎ 47245).
- Brinkmann, Horst, Dr. phil.* (Neuere Englische und Amerikanische Literatur), ☎ 5556. - Sellinberg 11 (☎ 51688).
- Grabes, Herbert, Dr. phil.* (Neuere Englische und Amerikanische Literatur), ☎ 5562. - Sonnenstraße 37, 6301 Biebertal 1 (06409/7717).
- Piepho, Hans-Eberhard* (Didaktik der Englischen Sprache), ☎ 5566. - Admonter Ring 45, 6301 Pohlheim 2 (☎ 06404/1205).
- Preuschen, Karl Adalbert, Dr. phil.* (Didaktik der Englischen Sprache und Literatur), ☎ 5568. - Im Steingarten 1, 6353 Bad-Nauheim - Steinfurt 1 (☎ 06032/81945).
- Seidel, Therese, Dr. phil.* (Neuere Englische und Amerikanische Literatur), ☎ 5563. - Steinstraße 10, 4040 Neuss 1 (☎ 02101/30766).
- Stein, Dieter, Dr. phil.* (Englische Sprachwissenschaft), ☎ 5567. - Admonter Ring 40, 6301 Pohlheim 2 (☎ 06404/2980).

## Emeritierte Professoren und Professoren im Ruhestand

- Haster, Elisabeth, Dr. phil.* (Didaktik der Englischen Sprache und Literatur). - Höhlerstraße 1a, 6302 Lich 1 (☎ 06404/2921).

## Akademische Räte und Studienräte im Hochschuldienst

- Becker, Wolfgang, Dr. phil., StR.* (Sprachpraxis des Englischen), ☎ 5553. - Asterweg 55 (☎ 31267).
- Reitz, Bernhard, Dr. phil., AR.* (Neuere Englische und Amerikanische Literatur), ☎ 5552. - Keplerstraße 7, 6000 Frankfurt (☎ 0611/594689).
- Schwank, Klaus, Dr. phil., AOR.* (Neuere Englische und Amerikanische Literatur), ☎ 5561. - Friedlandstraße 15, 6301 Biebertal 1 (☎ 06409/1036).
- Wenisch, Franz, Dr. phil., OStR.* (Englische Sprachwissenschaft), ☎ 5559. - Unterstruth 77, 6305 Großen-Buseck (☎ 06408/3937).
- Wieselhuber, Franz, Dr. phil., AR.* (Neuere Englische und Amerikanische Literatur), ☎ 5564. - Händelstraße 10, 6301 Pohlheim 1 (☎ 06403/63088).

Winter, Helmut, Dr. phil., StR. (Sprachpraxis des Englischen), ☎ 5557. -  
Friedrich-Ebert-Straße 31c, 6368 Bad Vilbel (☎ 06193/8419).

### **Lehrbeauftragte**

Decker, Madeleine, B.A., (Sprachpraxis des Englischen). -Hillebrandstraße 10  
(☎ 23474).

## **Wissenschaftliche Einrichtungen des Fachbereichs**

### **Institut für Anglistik und Amerikanistik**

Otto-Behaghel-Straße 10 B III. Stock, ☎ 5562

Geschäftsf. Direktor: Prof. Dr. Herbert Grabes

#### *Linguistik - Mediävistik*

Professoren: Dr. Heinz Bergner; Dr. Dieter Stein.

Wissenschaftl. Mitarbeiter: Theo Keup, ☎ 5559; Christine Swoboda-Körner, ☎ 5567; Ralf Thiel, ☎ 5573; OStR. i.H. Dr. Franz Wenisch, ☎ 5559.

#### *Neuere Englische und Amerikanische Literatur*

Professoren: Dr. Raimund Borgmeier; Dr. Horst Brinkmann; Dr. Herbert Grabes; Dr. Therese Seidel.

Wissenschaftl. Mitarbeiter: Gordon Collier, M.A., ☎ 5561; Barbara Himmelsbach, ☎ 5556; AR. Dr. Bernhard Reitz, ☎ 5552; AOR. Dr. Klaus Schwank, ☎ 5561; Dr. Margit Sichert, ☎ 5564; Doris Wauschkuhn, ☎ 5563; AR. Dr. Franz Wieselhuber, ☎ 5564.

Lektoren am Institut: StR. i.H. Dr. Wolfgang Becker, ☎ 5553; Jack Hendrixsen, M.A., ☎ 5553; Richard Humphrey, Ph.D.; Dr. Lewis Jillings, ☎ 5558; John Nixon, M.A.; Elaine Nowak, B.A., ☎ 5567; StR. i.H. Dr. Helmut Winter, ☎ 5557.

### **Institut für die Didaktik der englischen Sprache und Literatur**

Otto-Behaghel-Straße 10 B IV. Stock, ☎ 5566

Geschäftsf. Direktor: Prof. Dr. Lothar Bredella

Professoren: Dr. Lothar Bredella; Hans-Eberhard Piepho; Dr. Karl Adalbert Preuschen.

Wissenschaftl. Mitarbeiter: N.N., ☎ 5568; N.N., ☎ 5571.

Lektoren am Institut: Colin Oakley, M. A., ☎ 5572; Doris Dedner, Ph.D., ☎ 5571.

### **Fachbereichsbibliothek**

☎ 5558, 5557; Öffnungszeit: Mo - Mi, Fr 9 - 18, Do 9 - 20 Uhr

# Fachbereich 11 - Sprachen und Kulturen des Mittelmeerraumes und Osteuropas

Dekan: Prof. Dr. Herbert Jelitte, ☎ 5575, Otto-Behaghel-Straße 10, Haus G  
Prodekan: Prof. Dr. Ewald Wagner, ☎ 5610, Otto-Behaghel-Straße 10, Haus E  
Dekanat: Otto-Behaghel-Straße 10, Haus G, II. Stock, Zimmer 244, ☎ 5575,  
VA Waltraud Böhm

## Professoren

- Adamietz, Joachim, Dr. phil.* (Klassische Philologie), ☎ 5591. - Bergstraße 8, 6331 Nauborn (☎ 06441/26247).
- Berschin, Helmut, Dr. phil.* (Romanische Sprachwissenschaft), ☎ 5577. - Institut für Romanische Philologie, Abt. Sprachwissenschaft.
- Buchheit, Vinzenz, Dr. phil.* (Lateinische Philologie), ☎ 5590. - Am Zollstock 15 (☎ 21690).
- Caudmont, Jean* (Romanische Sprachwissenschaft), ☎ 5585. - Waldstraße 41, 6301 Heuchelheim-Kinzenbach (☎ 62188).
- Christ, Herbert, Dr. phil.* (Didaktik der Französischen Sprache und Literatur), ☎ 5620. - Im Heidkamp 2, 4000 Düsseldorf 34 (☎ 0203/740575).
- Giesemann, Gerhard, Dr. phil.* (Slavische Philologie - Literaturwissenschaft), ☎ 5602. - Paul-Hutten-Ring 31, 6301 Pohlheim-Grünigen (☎ 06403/63802).
- Hiersche, Rolf, Dr. phil.* (Vergleichende Sprachwissenschaft), ☎ 5615. - Hofäckerweg 5, 6301 Wettenberg 1 (☎ 82632).
- Jelitte, Herbert, Dr. phil.* (Slavische Philologie - Sprachwissenschaft), ☎ 5600. - Reinborner Weg 12, 6273 Waldems-Niederems (☎ 06087/394).
- Landfester, Manfred, Dr. phil.* (Griechische Philologie), ☎ 5595. - Schillerstraße 10, 6330 Wetzlar-Dutenhofen (☎ 25170).
- Rieger, Dietmar, Dr. phil.* (Romanische Literaturwissenschaft), ☎ 5580. - Baumgarten 9 (☎ 45747).
- Röhrborn, Klaus, Dr. phil.* (Islamkunde und Turkologie), ☎ 5611. - Königsberger Straße 13, 6301 Biebertal 1 (☎ 06409/9492).
- Wagner, Ewald, Dr. phil.* (Semitistik und Islamkunde), ☎ 5610. - Eichendorffring 2 (☎ 41193).
- Wendt, Michael, Dr. phil.* (Didaktik der Französischen Sprache und Literatur), ☎ 5625. - Hubertusstraße 38, 6301 Pohlheim 1 (☎ 06403/61557).
- Wirth, Andrzej, Dr. phil.* (Angewandte Theaterwissenschaft), ☎ 2381. - Aulweg 54 (☎ 76466).
- Wolffzettel, Friedrich, Dr. phil.* (Romanische Literaturwissenschaft), ☎ 5582. - Burgstraße 23, 6301 Wettenberg 1 (☎ 84525).

## **Emeritierte Professoren und Professoren im Ruhestand**

Müller, Gerhard, *Dr. phil.* (Griechische Philologie), ☎ 5597. - Aulweg 104 (☎ 23220).

## **Privatdozenten**

Herrmann, Hans-Gernot, *Dr. phil.* (Polonistik, Slavische Literaturwissenschaft), ☎ 5603. - Anger 26 (☎ 43591).

Lehmann, Hans-Thies, *Dr. phil.* (Theaterwissenschaft), ☎ 2368. - Aulweg 54 (☎ 73457).

Tischler, Johann, *Dr. phil.* (Vergleichende Sprachwissenschaft). - Brandgasse 6 (☎ 389415).

## **Akademische Räte und Studienräte im Hochschuldienst**

Abdel Rahim, Said, *Dr. phil., StR* (Arabische Sprache und Literatur), ☎ 5613. - Fontane-Weg 17 (☎ 25766).

Biedermann, Johann, *Dr. phil., AR* (Slavische Sprachwissenschaft), ☎ 5601. - Schubertstraße 6, 6301 Fernwald 1 (☎ 06404/2865).

van Bömmel, Heiner, *Dr. phil., OStR* (Didaktik der Französischen Sprache und Literatur), ☎ 5622. - Oberstruth, 6305 Großen-Buseck (☎ 06408/2133).

Forner, Werner, *Dr. phil., AOR* (Romanische Sprachwissenschaft, französische Sprachpraxis), ☎ 5589. - Mengestraße 65, 6302 Lich 1 (☎ 06404/3812).

Herrmann, Hans-Gernot, *Dr. phil., OStR* (siehe bei Privatdozenten).

Hübner, Ulrich, *Dr. phil., OStR* (Klassische Philologie), ☎ 5593. - Sommerberg 10 (☎ 45115).

Vega, Rafael de la, *Dr. phil., StR* (Spanische Sprache und Literatur), ☎ 5581. - Bahnhofstraße 46 (☎ 74372).

## **Hochschulassistenten**

Hülk, Walburga, *Dr. phil.* (Romanische Literaturwissenschaft), ☎ 5578. - Bergstraße 15, 6330 Wetzlar-Dutenhofen (☎ 28501).

Lehmann, Hans-Thies, *Dr. phil.* (siehe bei Privatdozenten).

Seidensticker, Tilman, *Dr. phil.* (Islamkunde), ☎ 5612. - Brüder-Grimm-Straße 18 (☎ 22844).

## **Lehrbeauftragte**

Bender, Albrecht, *Dr. phil., OStR i. K.* (Praktikumsnachbereitende Veranstaltung für Latinisten und Gräzisten). - Phönixstraße 23 a, 6330 Wetzlar (☎ 06441/25678).

Bergmann, Friederike, *OStR* (Spanische Sprache). - Eichendorffring 137 II (☎ 41653).

Bernhardt, Markus, (Sprachkurse zur Vorbereitung auf das Latinum, Latein II). - Ostanlage 12 (☎ 31399).

Betz, Dieter, *Dr. phil.* (Theaterrecht). - Rüdesheimer Straße 18, 6200 Wiesbaden.

- Bindemann, Dagmar, Dr. phil.* (Einführung in die Sprachwissenschaft). - W.-  
Rathenau-Straße 17, 6348 Herborn.
- Blönnigen, Christoph* (Sprachkurse zur Vorbereitung auf das Latinum, Latein  
I). - Bleichstraße 29 (☎ 77434).
- Bouchez, Micheline* (Fachsprache Französisch). - Brückenstraße 88, 6000  
Frankfurt (M) 70 (☎ 069/621910).
- Bremer, Thomas, M.A.* (Proseminar Literaturwissenschaft, Spanische Spra-  
che). - Roonstraße 35 (☎ 32155).
- Brücher, Almut* (Sprachkurse zur Vorbereitung auf das Latinum, Latein I). -  
Burgallee 39, 6350 Bad Nauheim (☎ 06032/31308).
- Donat, Christine, M. A.* (Einführung in die Literaturwissenschaft). - Landmann-  
straße 19.
- Ehrlich, Maria Teresa* (Spanische Sprache). - Pestalozzistraße 51 (☎ 48699).
- Erb, Gernot, Dr. phil.* (Lateinisches Proseminar). - Pestalozzistraße 31 (☎  
48117).
- Frank, Ana Isabel* (Fachsprache Spanisch). - Nordweg 16-18, 6367 Karben 3 (☎  
06039/42120).
- Gökçe, Orhan, M.A.* (Linguistik). - Anneröder Weg 56 (☎ 492401).
- Goldscheider, F., Dr. phil.* (Regie in Film und Theater). - Ben-Gurion-Ring 80,  
6000 Frankfurt (M) 56 (☎ 069/5075523).
- Hagedorn, Heidrun* (Portugiesische Sprache). - Am Kasimir 9 (☎ 4561).
- von Hlynowski, Vera* (Russische Sprachkurse). - Karl-Doerbecker-Straße 5,  
3550 Marburg (☎ 06421/34811).
- Höfler-Ebers, Walter* (Spanisch für Anfänger, Spanisch für Fortgeschrittene für  
Hörer aller Fachbereiche). - Friedrich-Ebert-Straße 117, 6106 Erzhäusen  
(☎ 06150/82434).
- Hönle, Françoise* (Französisch für Hörer aller Fachbereiche). - Goethestraße  
20, 6302 Lich 1 (☎ 06404/1331).
- Itterbeck, Karsten* (Körperkurs). - Franz-Arens-Straße 19, 4300 Essen 1 (☎  
0201/286201).
- Köves-Zulauf, Eva* (Ungarische Sprache). - Vogelsbergstraße 15, 3554  
Marburg-Cappel (☎ 06421/42962).
- Komp, Marion* (Lektüre zur Vorbereitung auf das Latinum, Latein III). - Birken-  
weg 5, 6304 Lollar (☎ 06406/72254).
- Kunz, Ella* (Russisch für Hörer aller Fachbereiche, Fachsprache Russisch). -  
Schillerstraße 37b, 6307 Linden.
- Lacayo Garcia, Francisco José* (Spanische Sprache). - Eulenring 9, 6306 Lang-  
göns (☎ 06403/71462).
- Lahaie, Ute* (Französisch für Hörer aller Fachbereiche). - Nahrungsberg 6, (☎  
32476).
- Laut, Jens-Peter, Dr. phil.* (Turkologie). - Wilhelmstraße 14, 3550 Marburg (☎  
06421/12275).
- Loebell, Silva Ricardo* (Fachsprache Spanisch). - Adalbertstraße 57, 6000  
Frankfurt (M) (☎ 069/776511).

- Lutter, Karin* (Einführung in die Textverarbeitung, Textverarbeitung für Fortgeschrittene). - Lessingstraße 2, 6350 Bad Nauheim (☎ 06032/32916).
- Mayer, Alexander, M.A.* (Chinesische Sprache). - Leuner Straße 3, 6333 Braunsfels (☎ 06442/5899).
- Mengler, Mechthild*, (Französisch für Hörer aller Fachbereiche). - Am Rommel 19, 6305 Buseck 2 (☎ 06408/4294).
- Mosberger, Elke* (Rumänische Sprache). - Am Urnenfeld 4 (☎ 35316).
- Müller, Jutta, M.A.* (Fachsprache Russisch). - Löberstraße 5a (☎ 72954).
- Müllner, Klaus, M.A.* (Französisch Sprachpraxis, Sprachwissenschaft). - Behringstraße 8, 6233 Kelkheim (☎ 06195/61006).
- Richter, Werner, OStR*, (Italienische Sprache). - Auf dem Schulberg 5, 6291 Weilburg-Waldhausen (☎ 06417/30411).
- Schzum, Wilfried, M.A.* (Arabistisch-islamkundliches Propädeutikum, Arabische Schreibübungen). - Lutheranlage 13, 6360 Friedberg.
- Schmitt, Hans-Joachim* (Französische Sprache). - Am Hain 26, 6251 Balduinstein (☎ 06432/81584).
- Seelbach, Dieter, Prof. Dr.* (Grundlagen und Anwendungen der maschinellen Sprachdatenverarbeitung (Computerlinguistik)). - Brückenstraße 32, 6238 Hofheim-Lorsheim (☎ 06192/27925).
- Valjan, Mato* (Serbokroatische/Slovenische Sprache). - Reichelsberg 10 (☎ 57826).
- Viebrock, Anna* (Bühne/Kostüm). - Berger Straße 274, 6000 Frankfurt (M) 60 (☎ 069/453439).
- Will, Magdalena* (Einführung in die Sprachwissenschaft). - Waldweide 4 (☎ 22865).
- Zambelli, Giorgio*, (Fachsprache Italienisch, Wirtschaft, und Italienisch für Hörer aller Fachbereiche). - Rehweide 14, 6307 Linden-Forst (☎ 06403/1444).

## **Wissenschaftliche Einrichtungen des Fachbereichs**

### **Institut für Klassische Philologie**

Otto-Behagel-Straße 10, Haus G

Geschäftsf. Direktor: Prof. Dr. Manfred Landfester, ☎ 5595

*Griechisch* (☎ 5595)

Professor: Dr. Manfred Landfester

*Latein* (☎ 5590)

Professoren: Dr. Joachim Adamietz; Dr. Vinzenz Buchheit

Wissenschaftl. Mitarbeiter (Griech. u. Lat.): OStR i. H. Dr. Ulrich Hübner, ☎ 5593; Jürgen Jäger, ☎ 5596.

### **Institut für Romanische Philologie**

Karl-Glückner-Straße 21 G, ☎ 5580

Geschäftsf. Direktor: Prof. Dr. Dietmar Rieger, ☎ 5580

### **Sprachwissenschaft (Sekretariat ☎ 5586)**

Professoren: Dr. Helmut Berschin, ☎ 5577; Jean Caudmont, ☎ 5585

Wissenschaftl. Mitarbeiter: AOR Dr. Werner Forner, ☎ 5589; N.N., 5588.

### **Literaturwissenschaft (Sekretariat ☎ 5580)**

Professoren: Dr. Dietmar Rieger, ☎ 5580; Dr. Friedrich Wolfzettel, ☎ 5582.

Wissenschaftl. Mitarbeiter: HschAss Dr. Walburga Hülk, ☎ 5578; Dr. Renate Kroll, ☎ 5589; Eva Seidenfaden, ☎ 5587

Lektoren am Institut: Maria Campanale, ☎ 5583; Marina Galán de Miguel, ☎ 5581; Isabelle Josef, ☎ 5587; Claudine Layre, ☎ 5587; StR i. H. Dr. Rafael de la Vega, ☎ 5581; N.N., ☎ 5583.

### **Institut für Slavistik**

Karl-Glöckner-Straße 21 G, ☎ 5600

Geschäftsf. Direktor: Prof. Dr. Herbert Jelitte, ☎ 5600

Professoren: Dr. Gerhard Giesemann, Dr. Herbert Jelitte

Wissenschaftl. Mitarbeiter: AR Dr. Johann Biedermann, ☎ 5601; Swetlana Fitz, ☎ 5604; Martina Grabowski, M.A., ☎ 5605; OStR i. H. PD Dr. Hans-Gernot Herrmann, ☎ 5603; Hilde Paul, ☎ 5603; Sabine Vlcek, M.A., ☎ 5605.

Am Institut außerdem tätig: Erdmuthe Sahnwaldt, M.A., ☎ 5605.

### **Institut für Orientalistik**

Otto-Behaghel-Straße 10, Haus E, ☎ 5610

Geschäftsf. Direktor: Prof. Dr. Ewald Wagner, ☎ 5610

Professoren: Dr. Klaus Röhrborn; Dr. Ewald Wagner

Wissenschaftl. Mitarbeiter: StR i. H. Dr. Said Abdel Rahim, ☎ 5613; HschAss. Dr. Tilman Seidensticker, ☎ 5612; N.N., ☎ 5613.

### **Vergleichende Sprachwissenschaft**

Otto-Behaghel-Straße 10, Haus G, ☎ 5616

Professor: Dr. Rolf Hiersche

Wissenschaftl. Mitarbeiter: Anne Potthoff, M.A., ☎ 5617.

### **Institut für Didaktik der Französischen Sprache und Literatur**

Karl-Glöckner-Straße 21 G, ☎ 5620

Geschäftsf. Direktor: Prof. Dr. Michael Wendt, ☎ 5625

Professoren: Dr. Herbert Christ; Dr. Michael Wendt

Wissenschaftl. Mitarbeiter: OStR i. H. Dr. Heiner van Bömmel, ☎ 5622; Lekt. Beatrice Roth, ☎ 5623; Gabriele Sommer, ☎ 5624.

### **Angewandte Theaterwissenschaft**

Karl-Glöckner-Straße 21 A, ☎ 2381

Professor: Dr. Andrzej Wirth

Wissenschaftl. Mitarbeiter: HschAss. PD Dr. Hans-Thies Lehmann, ☎ 2368.

## Fachbereich 12 - Mathematik

Dekan: Prof. Dr. Kurt Endl, ☎ 2530, Arndtstraße 2

Prodekan: Prof. Dr. Georg Pflug, ☎ 2579, Arndtstraße 2

Dekanat: Arndtstraße 2, ☎ 2530, VA Renate Suchfort

### Professoren

- Baumann, Bernd, Dr. rer. nat.* (Mathematik), ☎ 2549. - Kiefernweg 15, 6360 Friedberg (☎ 06031/91914).
- Braunss, Günter, Dr. rer. nat.* (Mathematik), ☎ 2535. - Treiser Pfad 10, 6305 Buseck - Alten-Buseck (☎ 06408/3625).
- Enol, Kurt, Dr. rer. nat.* (Reine u. angew. Mathematik), ☎ 2555. - Hainstraße 27, 6301 Biebertal (☎ 06409/516).
- Fenske, Christian, Dr. rer. nat.* (Mathematik), ☎ 2546. - Kantstraße 4, 6301 Pohlheim (☎ 06403/61887).
- Filippi, Siegfried, Dr. phil.* (Numerische u. Instrumentelle Math.), ☎ 2565. - Moosweg 3 (☎ 22235).
- Fricker, Francois, Dr. phil.* (Mathematik), ☎ 2536. - Unterer Heuberg 25, CH-4001 Basel (☎ 004161/256310) u. Kölnische Straße 152, 3500 Kassel (☎ 0561/311831).
- Gaier, Dieter, Dr. rer. nat., Ph. D.* (Angew. Mathematik), ☎ 2560. - Am Alten Friedhof 28 (☎ 47530).
- Hoischen, Lothar, Dr. rer. nat.* (Mathematik), ☎ 2537. - Renthof 19, 3550 Marburg (☎ 06421/66488).
- Holland, Gerhard, Dr. phil.* (Didaktik der Mathematik), ☎ 2572. - Königsberger Straße 5, 6301 Pohlheim 6 (☎ 45316).
- Jaenisch, Sigbert, Dr. rer. nat.* (Mathematik), ☎ 2561. - Am unteren Rain 10 (☎ 73166).
- Jungnickel, Dieter, Dr. rer. nat.* (Mathematik), ☎ 2539. - Birkenallee 1, 6301 Biebertal-Krumbach (☎ 06409/2394).
- Kröger, Henner, Dr. rer. nat.* (Informatik), ☎ 2545.
- Pflug, Georg, Dr. phil.* (Mathemat. Statistik u. Wahrscheinlichkeitstheorie), ☎ 2579. - Liebigstraße 89.
- Profke, Lothar, Dr. rer. nat.* (Didaktik der Mathematik), ☎ 2581. - Am Rühling 15, 6335 Lahнау 3 (☎ 06441/63811).
- Schmidt, Roland, Dr. phil.* (Didaktik der Mathematik), ☎ 2573. - Wilhelm-Liebknecht-Straße 27 (☎ 51038).
- Schwartz, Heinz, Dr. rer. nat.* (Didaktik der Mathematik), ☎ 2571. - Waldbrunnenweg 18 (☎ 35290).
- Stute, Winfried, Dr. rer. nat.* (Stochastik), ☎ 2550. - Drosselweg 9, 6301 Biebertal-Krumbach (☎ 06409/7215).
- Timmesfeld, Franz, Dr. rer. nat.* (Mathematik), ☎ 2534. - Mühlweg 48, 6305 Buseck - Alten-Buseck (☎ 06408/7539).
- Wagemann, Elmar Bussøn, Dr. phil.* (Didaktik der Mathematik), ☎ 2574. - Hofacker 25 (☎ 45460).

## **Emertierte Professoren und Professoren im Ruhestand**

*Pickert, Günter, Dr. rer. nat* (Mathematik), ☎ 2545. - Eichendorffring 39.

### **Privatdozenten**

*Hartmann, Wolfgang, Dr. rer. nat.*, Schwalbachacker 9 (☎ 85221)

*Hauptmann, Wolfgang, Dr. rer. nat.*, Keßlersgarten 2, 6301 Pohlheim 2 (☎ 06404/61100).

*Hübner, Otto, Dr. rer. nat.* (Mathematik), ☎ 2562. - Fortweg 15, 6307 Großen-Linden (☎ 06403/62086).

*Köhler, Peter, Dr. rer. nat.* (Mathematik), ☎ 2554. - Heideweg 10, 6290 Weilburg-Kubach.

*Meixner, Thomas, Dr. rer. nat.* (Mathematik), ☎ 2538. - Friedrich-Ebert-Straße 78, 3550 Marburg (☎ 06421/46501).

*Ostermann, Alex, Dr. rer. nat.* (Numerische u. Instrumentelle Mathematik), ☎ 2566. - Mahrweg 82, 6307 Linden (☎ 06403/8462).

### **Akademische Räte**

*Hübner, Otto, Dr. rer. nat.* (siehe bei Privatdoz.)

*Mogk, Eberhard, Dr. rer. nat.*, (Mathematik), ☎ 2540. - Am Wingert 28, 6301 Wettenberg (☎ 83305).

*Ostermann, Alex, Dr. rer. nat.* (siehe bei Privatdoz.).

### **Hochschulassistenten**

*Brück, Rainer, Dr. rer. nat.* ☎ 2547. - Bernhardtstraße 2, (☎ 25493).

*Malkowsky, Eberhard, Dr. rer. nat.*, ☎ 2557. - Jägerschneise 26, 6307 Linden.

*Meixner, Thomas, Dr. rer. nat.*, (siehe bei Privatdoz.).

### **Lehrbeauftragte**

*Reifenkugel, Horst, OStDir.*, Am Kohlacker 2, 6331 Dornholzhausen (☎ 06447/1000).

## **Wissenschaftliche Einrichtungen des Fachbereichs**

### **Mathematisches Institut**

Arndtstraße 2, ☎ 2545

(a) Iheringstraße 6, ☎ 2555

(b) Heinrich-Buff-Ring 44, ☎ 2565

Geschäftsf. Direktor: Prof. Dr. Siegfried Filippi

Professoren: Dr. B. Baumann; Dr. G. Braunss; Dr. K. Endl (a); Dr. Ch. Fenske; Dr. S. Filippi (b); Dr. F. Fricker; Dr. D. Gaier; Dr. L. Hoischen; Dr. S. Jaenisch; Dr. D. Jungnickel; Dr. H. Kröger; Dr. G. Pflug; Dr. W. Stute; Dr. F. Timmesfeld; N.N. (Geometrie).

Wissenschaftl. Mitarbeiter: Helga Bertram, ☎ 2564; Dipl.-Stat. Jürgen Bochynek, ☎ 2543; Dipl.-Math. Andreas Böhmer, ☎ 2538; HschAss. Dr. Rainer Brück, ☎ 2547; N.N. (b), ☎ 2568; Dipl.-Math. Werner David, ☎ 2563; Dipl.-Math. Gerhard Dikta, ☎ 2543; Dipl.-Math. Gottlob I. Gienger (b), ☎ 2567; AOR Dr. Otto Hübner, ☎ 2562; Dipl.-Math. Ralf Klinkert, ☎ 2542; N.N. (a), ☎ 2556; HschAss. Dr. Eberhard Malkowsky (a), ☎ 2557; HschAss. PD Dr. Thomas Meixner, ☎ 2538; AOR Dr. Eberhard Mogk, ☎ 2540; AR Dr. Alex Ostermann (b), ☎ 2566; Dipl.-Math. Alexander Pott, ☎ 2533; Dr. Harald Ruppenthal, ☎ 2541.

#### **Institut für Didaktik der Mathematik**

Karl-Glöckner-Straße 21 C, ☎ 2570

Geschäftsf. Direktor: Prof. Dr. Gerhard Holland

Professoren: Dr. G. Holland; Dr. L. Profke; Dr. R. Schmidt; Dr. H. Schwartze;  
Cr. E. B. Wagemann.

Wissenschaftl. Mitarbeiter: Dipl.-Päd. Wolfgang Barz, ☎ 2577; Karlheinrich Becht, ☎ 2580; Astrid Beckmann, ☎ 2575.

## Fachbereich 13 - Physik

Dekan: Prof. Dr. Jürgen Kiefer, ☎ 2750, Heinrich-Buff-Ring 16  
Prodekan: Prof. Dr. Dr. h.c. Arthur Scharmann, ☎ 2710, Heinrich-Buff-Ring 16  
Dekanat: Heinrich-Buff-Ring 16, Zimmer 235, ☎ 2750, VA Erika Braun

### Professoren

- Bolterauer, Hannes, Dr. phil.* (Theoretische Physik), ☎ 2811. -Wetzlarer Straße 20 A, Klein-Linden (☎ 22158).
- Clausnitzer, Günther, Dr. rer. nat.* (Kernphysik), ☎ 2655. -Turmstraße 17, 6330 Wetzlar (☎ 06441/47745).
- Grün, Norbert, Dr. rer. nat.* (Theoretische Physik), ☎ 2806. -Espenstraße 8, 6306 Langgöns (☎ 06403/4808).
- Heiden, Christoph, Dr. rer. nat.* (Angewandte Physik), ☎ 2791. -Erfurterstraße 17, 6307 Linden-Leihgestern (☎ 06403/6680).
- Hermann, Gerd, Dr. rer. nat.* (Experimentalphysik), ☎ 2720. -Leipziger Straße 6, 6307 Linden-Leihgestern (☎ 06403/61959).
- Kanitscheider, Bernulf, Dr. phil.* (Philosophie der Naturwissenschaften), ☎ 2502. - Hangstraße 11, 6301 Nordeck (☎ 06407/7768).
- Kiefer, Jürgen, Dr. rer. nat.* (Biophysik), ☎ 2602. - Am Dornacker 4, 6301 Wettengel 2 (☎ 06406/1587).
- Kinzel, Wolfgang, Dr. rer. nat.* (Theoretische Physik III), ☎ 2810. - Nelkenweg 17, 6338 Hüttenberg-Rechtenbach
- Kneißl, Ulrich, Dr. rer. nat.* (Kernphysik), ☎ 2657. - Höhenstraße 103, 6301 Krofdorf-Gleiberg (☎ 0641/82644).
- Kuhn, Wilfried, Dr. phil. nat.* (Didaktik der Physik II), ☎ 2820. -Seelbacher Straße 18, 6256 Villmar 2 (☎ 06474/349).
- Löb, Horst, Dr. rer. nat.* (Experimentalphysik), ☎ 2730. - Gartenstraße 18 (☎ 72425).
- Lohmann, Wolfgang, Dr. rer. nat.* (Biophysik), ☎ 2600/2601. -Petersweiher 20 (☎ 45936).
- Metag, Volker, Dr. rer. nat.* (Experimentalphysik II), ☎ 2760. - Höhlerstraße 20, 6302 Lich (☎ 06404/2426).
- Mosel, Ulrich, Dr. phil. nat.* (Theoretische Physik I), ☎ 2800. -Finkenweg 1, 6307 Linden-Leihgestern (☎ 06403/62534).
- Salzborn, Erhard, Dr. rer. nat.* (Kernphysik), ☎ 2658. -Pfarrweg 5, 6301 Fernwald 2 (☎ 42718).
- Scharmann, Arthur, Dr. rer. nat., Dr. h. c.* (Experimentalphysik I), ☎ 2710. -Südhang 18 (☎ 47412).
- Schartner, Karl-Heinz, Dr. rer. nat. (Experimentalphysik),* ☎ 2714. -Klosterweg 14, Gießen-Petersweiher (☎ 45635).
- Scheid, Werner, Dr. phil. nat.* (Theoretische Physik II), ☎ 2805. -Saarlandstraße 7, 6300 Gießen-Kl.-Linden (☎ 21722).

- Schneider, Hans, Dr. rer. nat.* (Experimentalphysik), ☎ 2665. - Philipp-Scheidemann-Straße 29 (☎ 51108).
- Schramm, Herbert, Dr. phil. nat.* (Didaktik der Physik I), ☎ 2821. - Bachstraße 8, 6454 Bruchköbel (☎ 06181/71746).
- Schwarz, Gerd, Dr. rer. nat.* (Didaktik der Physik), ☎ 2822. - Sandfeld 1 (☎ 36444).
- Seibt, Walter, Dr. rer. nat.* (Experimentalphysik), ☎ 2772. - Parkstraße 10, 6301 Pohlheim 6 (☎ 45724).
- Wollnik, Hermann, Dr. rer. nat.* (Experimentalphysik), ☎ 2770/2771. - Auf der Platte 30, 6301 Fernwald 2 (☎ 43129).

### **Emeritierte Professoren und Professoren im Ruhestand**

- Ewald, Heinz, Dr. rer. nat.* (Experimentalphysik II), ☎ 2766. - Eichgärtenallee 52 (☎ 48944).
- Gaumer, Walter, Dr. rer. nat.* (Didaktik der Physik I), ☎ 2820. - Holbeinring 4 (☎ 51823).
- Hanle, Wilhelm, Dr. phil., Dr.-Ing. E. h.* (Experimentalphysik I), ☎ 2705. - Alfred-Bock-Straße 49 (☎ 47505).
- Saur, Eugen, Dr.-Ing.* (Angewandte Physik), ☎ 2798. - Jahnstraße 20 (☎ 48658).
- Schmillen, Albert, Dr. rer. nat.* (Experimentalphysik), ☎ 2709. - Rosenpfad 13 (☎ 31812).
- Schraub, Alfred, Dr. rer. nat.* (Biophysik), ☎ 2603. - Spitzwegring 117 (☎ 52220).

### **Honorarprofessoren**

- Franke, Georg, Dr. phil.* (Angewandte Optik). - Knapfstraße 9, 3300 Braunschweig.
- Mokler, Paul, Dr. rer. nat.* (Atomphysik). - Gesellschaft für Schwerionenforschung, Planckstraße 1, 6100 Darmstadt 11 (☎ 06151/35977).
- Wagner, Heinz, Dipl.-Ing.* (Energiewirtschaft), ☎ 2702. - Lanzstraße 19, 6200 Wiesbaden (☎ 06121/520514).

### **Privatdozenten**

- Cassing, Wolfgang, Dr. phil., Dr. rer. nat.* (Theoretische Physik), ☎ 2816. - Am Rühling 2, 6335 Lanau 3 (☎ 06441/63910).
- Hasselkamp, Dietmar, Dr. rer. nat.* (Experimentalphysik), ☎ 2729. - Hochelheimer Weg 9, 6300 Gießen-Lützellinden (☎ 06403/71309).
- Müller, Alfred, Dr. rer. nat.* (Experimentalphysik), ☎ 4924. - Langer Morgen 5, 6330 Wetzlar-Dutenhofen (☎ 0641/22760).
- Rogalla, Horst, Dr. rer. nat.* (Angewandte Physik), ☎ 2752. - Licher Straße 16, 6301 Pohlheim 2 (☎ 06404/3419).
- Sapper, Helmut, Dr. rer. nat.* (Biophysik), ☎ 2604. - Mozartstraße 5 (☎ 25521).
- Schwabe, Dietrich, Dr. rer. nat.* (Experimentalphysik), ☎ 2715. - Fontaneweg 20, 6300 Gießen-Klein-Linden (☎ 24280).

## **Akademische Räte und Studienräte im Hochschuldienst**

- Böhm, Manfred, Dr. rer. nat.* (Experimentalphysik), ☎ 2734. - Karl-Follen-Straße 5 (☎ 74698).
- Cassing, Wolfgang, Dr. phil., Dr. rer. nat.* (siehe bei Privatdozenten).
- Czok, Ulrich, Dr. rer. nat.* (Experimentalphysik), ☎ 2773. -Ludwigstraße 9, 6301 Reiskirchen-Saasen (☎ 0641/1057).
- Diederich, Sigurd, Dr. rer. nat.* (Theoretische Physik), ☎ 2812. - Pappelrain 13, 6307 Linden-Forst (☎ 06403/67848).
- Fiedler, Gerhard, Dr. rer. nat.* (Experimentalphysik), ☎ 2765/2775. - Tiergartenstraße 4, 6301 Wettenberg 1 (☎ 82417).
- Freisinger, Josef, Dr. rer. nat.* (Experimentalphysik), ☎ 2730. -Jahnstraße 10, 6331 Münchholzhausen (☎ 06441/25864).
- Ganz, Peter, Dr. rer. nat.* (Didaktik der Physik), ☎ 2823. -Bismarckstraße 36 (☎ 71607).
- Grasser, Richard, Dr. rer. nat.* (Experimentalphysik), ☎ 2717. - Iheringstraße 5 (☎ 75953).
- Groh, Klaus, Dr. rer. nat.* (Experimentalphysik), ☎ 2732. -Wingertsberg 14, 6330 Wetzlar (☎ 06441/52700).
- Hagner, Richard, Dr. rer. nat.* (Didaktik der Physik), ☎ 2824. -Friedensstraße 5, 6301 Pohlheim 2 (☎ 06404/2386).
- Hofstaetter, Albrecht, Dr. rer. nat.* (Experimentalphysik), ☎ 2734. - Alter Wetzlarer Weg 39 (☎ 71259).
- Kriegseis, Willi, Dr. rer. nat.* (Experimentalphysik), ☎ 2716. -Schöne Aussicht 36, 6301 Hüttenberg-Volpertshausen (☎ 06441/27109).
- Kühn, Wolfgang, Dr. rer. nat.* (Experimentalphysik), ☎ 2779. -Magdeburger Straße 15, 6301 Wettenberg 2.
- Lasnitschka, Georg, Dr. rer. nat.* (Experimentalphysik), ☎ 2721. -Am Hannes 17, 6307 Linden-Leihgestern (☎ 06403/64641).
- Ludwig, Rainer, Dr. rer. nat.* (Experimentalphysik), ☎ 2764. -Am Kasimir 24, 6300 Gießen-Allendorf (☎ 06403/8535).
- Müller, Alfred, Dr. rer. nat.* (siehe bei Privatdozenten).
- Neubacher, Harald, Dr. rer. nat.* (Biophysik), ☎ 2605. -Waldstraße 5, 6301 Fernwald (☎ 41608).
- Novotny, Rainer, Dr. rer. nat.* (Experimentalphysik), ☎ 2777. -Lärchenring 24, 6306 Lang-Göns (☎ 06403/3419).
- Penka, Volker, Dr. rer. nat.* (Biophysik), ☎ 2604. -Am Kasimir 18, 6300 Gießen-Allendorf (☎ 06403/2446).
- Pitt, Eberhard, Dr. rer. nat.* (Experimentalphysik), ☎ 2718. -Parkstraße 14, 6301 Pohlheim 6 (☎ 45712).
- Rogalla, Horst, Dr. rer. nat.* (siehe bei Privatdozenten).
- Schalch, Dirk, Dr. rer. nat.* (Experimentalphysik), ☎ 2713. - Gottfried-Keller-Straße 1, 6301 Pohlheim 1.
- Schneider, Eckart, Dr. rer. nat.* (Biophysik), ☎ 2609. - Moltkestraße 14 (☎ 35934).

*Seibert, Joachim, Dr. rer. nat.* (Didaktik der Physik), ☎ 2824. - Frankfurter Straße 11 (☎ 77714).

*Strobel, Wolfgang, Dr. rer. nat.* (Biophysik), ☎ 2610. - Linnpfad 16, 6301 Heuchelheim (☎ 71417).

### **Hochschulassistenten**

*Hartmann, Uwe, Dr. rer. nat.* (Angewandte Physik).

*Ströher, Hans, Dr. rer. nat.* (Experimentalphysik), ☎ 2778. - Ostendstraße 11, 3551 Bad Endbach (☎ 02776/1352).

*Weber, Klaus-Josef, Dr. rer. nat.* (Biophysik), ☎ 2608. - Weimarer Straße 26, Linden-Leihgestern (☎ 06403/67202).

### **Lehrbeauftragte**

*Schneider, Fritz, Dr. rer. nat.* (Technische Festkörperelektronik), Direktor des AEG-Forschungsinstituts, 6000 Frankfurt-Niederrad 71, Goldsteinstraße 235, ☎ 069/6679 212.

## **Wissenschaftliche Einrichtungen des Fachbereichs**

### **I. Physikalisches Institut**

Heinrich-Buff-Ring 14 - 20, ☎ 2700/2701

Geschäftsf. Direktor: Prof. Dr. Dr. h.c. Arthur Scharmann, ☎ 2710

Professoren: Dr. Gerd Hermann; Dr. Horst Löb; Dr. Dr. h.c. Arthur Scharmann; Dr. Karl-Heinz Schartner

Am Institut außerdem tätig: Prof. Dr. Dr.-Ing. E.h. Wilhelm Hanle, ☎ 2705; Prof. Dr. Albert Schmillen, ☎ 2709

Wissenschaftl. Mitarbeiter: AOR Dr. Manfred Böhm, ☎ 2735; Dipl. Phys. Michael von Borstel, ☎ 2743; AOR Dr. Josef Freisinger, ☎ 2730; ADir. Dr. Richard Grasser, ☎ 2717; AR Dr. Klaus Groh, ☎ 2732; PD Dr. Dietmar Hasselkamp, ☎ 2729; Dipl. Phys. Stefan Hippler, ☎ 2722; AOR Dr. Albrecht Hofstaetter, ☎ 2734; AOR Dr. Willi Kriegseis, ☎ 2716; Dr. Wulf Krüger, ☎ 2712; AR Dr. Georg Lasnitschka, ☎ 2721; AOR Dr. Eberhard Pitt, ☎ 2718; AOR Dr. Dirk Schalch, ☎ 2713; PD Dr. Dietrich Schwabe, ☎ 2715; Dipl. Phys. Jürgen Ströde, ☎ 2736.

Am Institut außerdem tätig: Dipl. Phys. Heinz Bedenbender, ☎ 2743; Dipl. Phys. Michael Grexa, ☎ 2743; Dipl. Phys. Wilfried Grimm, ☎ 2743; Dipl. Phys. Reiner Hedrich, ☎ 2744; Dipl. Phys. Petra Jung, ☎ 2733; Dipl. Phys. Matthias Kaufmann; Dipl. Phys. Bernhard Kraus, ☎ 2749; Dr. Werner Kraus, ☎ 2744; Dipl. Phys. Thomas Nickel, ☎ 2733; Dipl. Phys. Wolfgang Pöffel, ☎ 2749; Dipl. Phys. Klaus Reymann, ☎ 2749; Dipl. Phys. Jürgen Richter, ☎ 2743; Dipl. Phys. Gerd Schauptert, ☎ 2733; Dipl. Phys. Willi Schmidt, ☎ 2744; Dipl. Phys. Suprihadi, ☎ 2740; Dipl. Phys. Roger Velten, ☎ 2733; Dipl. Phys. Bodo Wörner, ☎ 2716; Dipl. Phys. Klaus Wüst, ☎ 2744.

### **II. Physikalisches Institut**

Heinrich-Buff-Ring 16, ☎ 2760/2761 Arndtstraße 2

Geschäftsf. Direktor: Prof. Dr. Volker Metag, ☎ 2760

Professoren: Dr. Volker Metag; Dr. Walter Seibt; Dr. Hermann Wollnik  
Hochschulassistent: Dr. Hans Ströher

Wissenschaftl. Mitarbeiter: Dr. Wilhelm Ackermann, ☎ 2784; AOR Dr. Ulrich Czok, ☎ 2773; ADir. Dr. Gerhard Fiedler, ☎ 2765; AR Dr. Wolfgang Kühn, ☎ 2779; AOR Dr. Rainer Ludwig, ☎ 2764; Dipl. Phys. Klaus Peter Ningel, ☎ 2786; AR Dr. Rainer Novotny, ☎ 2777; Dipl. Phys. Thomas Schwab, ☎ 2774/2778.

Am Institut außerdem tätig: Dipl. Phys. Gisbert Breitbach, ☎ 2779; Dipl. Phys. Christoph Geisse, ☎ 2786; Dipl. Phys. Raimund Grix, ☎ 2771; Dipl. Phys. Uwe Grüner, ☎ 2788; Dipl. Phys. Bernd Heimrich, ☎ 2786; Dipl. Phys. Hans-Jürgen Hennrich, ☎ 2778; Dipl. Phys. Karlheinz Kobras, ☎ 2788; Dipl. Phys. Günter Koch, ☎ 2789; Dipl. Phys. Ralf Mühlhans, ☎ 2776; Dipl. Phys. Hans Nestle, ☎ 2786; Dipl. Phys. Volker Rabbel, ☎ 2786; Dipl. Phys. Ulrich Stöhlker, ☎ 2774.

### **Angewandte Physik**

Heinrich-Buff-Ring 16, ☎ 2791

Professor: Dr. Christoph Heiden, ☎ 2791

Hochschulassistent: Dr. Uwe Hartmann

Wissenschaftl. Mitarbeiter: Dipl. Phys. Michael Anders, ☎ 2753; Dipl. Phys. B. Häuser, ☎ 2752; AOR PD Dr. Horst Rogalla, ☎ 2752.

### **Institut für Theoretische Physik**

Heinrich-Buff-Ring 16, ☎ 2800/2805/2810

Geschäftsf. Direktor: Prof. Dr. Wolfgang Kinzel

Professoren: Dr. Hannes Bolterauer; Dr. Norbert Grün; Dr. Wolfgang Kinzel; Dr. Ulrich Mosel; Dr. Werner Scheid.

Hochschulassistent: N.N.

Wissenschaftl. Mitarbeiter: AR Dr. Dr. Wolfgang Cassing, ☎ 2816; AOR Dr. Sigurd Diederich, ☎ 2812; Dipl. Phys. Bernhard Blätzel, ☎ 2868; Dipl. Phys. Martin Greiner, ☎ 2804; Dipl. Phys. Reinhard Maaß, ☎ 2809; Dipl. Phys. Karl-Ernst May, ☎ 2831; Dr. Koji Niita, ☎ 2803; Dipl. Phys. Toni Reitz, ☎ 2830.

Am Institut außerdem tätig: Dr. Tamas Biro, ☎ 2803; Dipl. Phys. Roswitha Fleischhauer, ☎ 2807; Dipl. Phys. Klemens Gramlich, ☎ 2807; Dipl. Phys. Rolf-Dieter Henkel, ☎ 2814; Dipl. Phys. Christoph Jung, ☎ 2830; Dipl. Phys. Volker Koch, ☎ 2868; Dipl. Phys. Dieter Masak, ☎ 2802; Dipl. Phys. Ulrich Post, ☎ 2828; Dr. Angel de Paoli, ☎ 2802; Dipl. Phys. Peter Spitzner, ☎ 2814.

### **Institut für Didaktik der Physik**

Karl-Glöckner-Straße 21 C, ☎ 2820

Geschäftsf. Direktor: Prof. Dr. Wilfried Kuhn, ☎ 2820

Professoren: Dr. Wilfried Kuhn; Dr. Herbert Schramm; Dr. Gerd Schwarz.

Wissenschaftl. Mitarbeiter: AR Dr. Peter Ganz, ☎ 2823; OStR. Dr. Richard Hagner, ☎ 2824; AR Dr. Joachim Seibert, ☎ 2824.

Am Institut außerdem tätig: Antje Bents, ☎ 2824; Dr. Dr. Brigitte Falkenburg.

**Institut für Kernphysik**

Leihgesterner Weg 217, ☎ 2655/56 (s. Strahlencentrum).

**Abteilung Großgeräte**

Leihgesterner Weg 217, ☎ 2665/2656 (s. Strahlencentrum).

**Institut für Biophysik**

Leihgesterner Weg 217, ☎ 2600/2601 (s. Strahlencentrum).

**Fachbereichsbibliothek**

Heinrich-Buff-Ring 16, ☎ 2817

Leiter: Prof. Dr. Werner Scheid

Bibliothekarin: Ingeborg Schneider

## Fachbereich 14 - Chemie

Dekan: Prof. Dr.-Ing. Wolfgang Laqua, ☎ 5680, Heinrich-Buff-Ring 58  
Prodekan: Prof. Dr. Hubertus Ahlbrecht, ☎ 5730, Heinrich-Buff-Ring 58  
Dekanat: Heinrich-Buff-Ring 58, Zimmer 526, ☎ 5630/5631, VA Silke Nickel-Zickert

### Professoren

*Ahlbrecht, Hubertus, Dr. rer. nat.* (Organische Chemie), ☎ 5730. -Höhenstraße 24, 6301 Krofdorf-Gleiberg (☎ 0641/81277).  
*Askani, Rainer, Dr. rer. nat.* (Organische Chemie), ☎ 5720. -  
*Gebelein, Helmut, Dr. rer. nat.* (Didaktik der Chemie), ☎ 5810. -Mozartstraße 1, 6301 Staufenberg 3 (☎ 06406/4981).  
*Gruehn, Reginald, Dr. rer. nat.* (Anorganische Chemie), ☎ 5670/5671. -Am Mühlacker 35, 6302 Lich (☎ 06404/1039).  
*Hebecker, Christoph, Dr. rer. nat.* (Anorganische Chemie), ☎ 5690. -  
*Hoppe, Rudolf, Dr. rer. nat., Dr. h. c.* (Anorganische Chemie), ☎ 5660/5661.  
*Ipaktschi, Junes, Dr. rer. nat.* (Organische Chemie), ☎ 5741.  
*Laqua, Wolfgang, Dr.-Ing.* (Anorganische Chemie), ☎ 5680. -Goethestraße 30, 6301 Fernwald 1 (☎ 06404/7226).  
*Maier, Günther, Dr. rer. nat.* (Organische Chemie), ☎ 5710/5711. -Pommernweg 7, 3550 Marburg (☎ 06421/43703).  
*Seidel, Wolfhart, Dr. rer. nat.* (Physikalische Chemie), ☎ 5770/5771. -Geranienweg 12 (☎ 34873).  
*Winnewisser, Manfred, Dr. rer. nat.* (Physikalische Chemie), ☎ 5790/5791. -Beethovenstraße 32, 6301 Heuchelheim (☎ 61370).  
*Wollrab, Adalbert, Dr. rer. nat.* (Didaktik der Chemie), ☎ 5820. - Am Steinacker 4, 6301 Pohlheim 1 (☎ 06403/61821).

### Emeritierte Professoren

*Neumann, Kurt, Dr.-Ing.* (Physikalische Chemie), ☎ 5771, 5780. - Am Bornhenrich 21, 6338 Hüttenberg-Volpertshausen (☎ 06441/73800).

### Honorarprofessoren

*Hoffmann, Ernst, Dr. rer. nat.,* Abteilungsleiter am Max-Planck-Institut für Kohlenforschung in Mülheim/Ruhr (Physikalisch-analytische Methoden der Organischen Chemie). - Lembkestraße 30, 4330 Mülheim/Ruhr.  
*Horn, Otto, Dr. phil.,* Direktor a. D. bei den Farbwerken Hoechst AG. (Organisch-chemische Technologie und Petrochemie). - Seebachstraße 8, 6230 Frankfurt-Höchst.  
*Jensen, Harald, Dr. rer. nat.,* Hauptlabor G 830, Hoechst AG, 6230 Frankfurt-Höchst (Organisch-chemische Technologie).

*Weise, Eberhard, Dr. rer. nat.*, Vorstandsmitglied der Bayer AG (Anorganische Technologie). - 5090 Leverkusen.

### **Privatdozenten**

*Meyer, Gerd, Dr. rer. nat.* (Anorganische Chemie), ☎ 5695. - Klosterweg 29, 6301 Fernwald 1 (☎ 06404/7354).

*Müller, Bernd, Dr. rer. nat.* (Anorganische Chemie), ☎ 5698.

### **Akademische Räte und Studierräte im Hochschuldienst**

*Al-Yawir, Dara M., Dr. rer. nat.* (Physikalische Chemie), ☎ 5800.

*Blecher, Jürgen, Dr. rer. nat.* (Organische Chemie), ☎ 5759. -Finkenweg 7, 6307 Linden-Leihgestern (☎ 06403/61215).

*Chlopoczki, Alois, Dr. rer. nat.* (Organische Chemie), ☎ 5650. -Unter der Struth 22, 6475 Glauburg 1 (☎ 06041/8492).

*Habermalz, Ulrich, Dr. rer. nat.* (Organische Chemie), ☎ 5747. - Gießener Straße 22, 6301 Heuchelheim (☎ 63133).

*Kalinowski, Hans-Otto, Dr. rer. nat.* (Organische Chemie), ☎ 5748. - Brunnenweg 7, 6300 Gießen-Rödgen (☎ 06408/4865).

*Lindemann, Alfred, Dr. paed.* (Didaktik der Chemie), ☎ 5817. -Umlandstraße 6, 6306 Langgöns (☎ 06403/4242).

*Lutz, Werner, Dr. rer. nat.* (Organische Chemie), ☎ 5764. -Mühlweg 49, 6336 Solms.

*Mertin, Wilhelm, Dr. rer. nat.* (Anorganische Chemie), ☎ 5676.

*Meyer, Gerd, Dr. rer. nat.* (Anorganische Chemie) (siehe bei Priv.-Doz.).

*Müller, Bernd, Dr. rer. nat.* (Anorganische Chemie) (siehe bei Priv.-Doz.).

*Plies, Volker, Dr. rer. nat.* (Anorganische Chemie), ☎ 5706/5685.

*Reisenauer, Hans Peter, Dr. rer. nat.* (Organische Chemie), ☎ 5735. -Georg Büchnerstraße 23, 6300 Gießen.

*Seibert, Albert, Dr. rer. nat.* (Physikalische Chemie), ☎ 5779. -Waldgirmeser Straße 24, 6301 Atzbach.

*Serafin, Michael, Dr. rer. nat.* (Anorganische Chemie), ☎ 5666.

*Thümmel, Hans-Jürgen, Dr. rer. nat.* (Anorganische Chemie), ☎ 5697. - Bergstraße 67, 6305 Großen-Buseck (☎ 06408/3410).

*Vielhaber, Edmund, Dr. rer. nat.* (Anorganische Chemie), ☎ 5693.

*Wittke, Georg, Dr. rer. nat.* (Didaktik der Chemie, Polytechnik), ☎ 5816. - Am Lückenberg 3, 6307 Linden-Leihgestern (☎ 06403/62262).

*Witzke, Jürgen, Dr. rer. nat.* (Physikalische Chemie), ☎ 5788. - Am Festplatz 13 A, 6307 Linden-Leihgestern (☎ 06403/62738).

*von Zerssen, Hans, Dr. rer. nat.* (Physikalische Chemie), ☎ 5804. - Max Reger Straße 3 (☎ 22247).

### **Hochschulassistenten**

*Blom, Cornelis E., Dr. rer. nat.* (Physikalische Chemie), ☎ 5777/5784. - Dahlienweg 10, 6335 Lahнау-Atzbach (☎ 06441/63200).

## **Lehrbeauftragte**

*Grünbein, Wolfgang, Dr.-Ing.*, Mitglied des Vorstandes Cassella AG (Angewandte physikalische Chemie). - Hanauer Landstraße 526, 6000 Frankfurt/M. 61.

## **Wissenschaftliche Einrichtungen des Fachbereichs**

### **Institut für Organische Chemie**

Heinrich-Buff-Ring 58, Zimmer 570 u. 571, ☎ 5710/5711/5713

Geschäftsf. Direktor: Prof. Dr. Günther Maier, ☎ 5710

Professoren: Dr. Hubertus Ahlbrecht; Dr. Rainer Askani; Dr. Junes Ipaktschi; Dr. Günther Maier.

Wissenschaftl. Mitarbeiter: Stefan Baum, ☎ 5743; Dieter Becker, ☎ 5743; Klaus Bender, ☎ 5724; Johannes Berger, ☎ 5723; OStR Dr. Jürgen Blecher, ☎ 5759; Dieter Born, ☎ 5714; Joachim Gebhardt, ☎ 5714; Peter Groll, ☎ 5715; Werner Grüttner, ☎ 5723; AOR Dr. Ulrich Habermalz, ☎ 5747; Jürgen Herber, ☎ 5745; Mathias Höpp, ☎ 5716; AOR Dr. Hans-Otto Kalinowski, ☎ 5748; Dieter Kornetzky, ☎ 5726; Helmut Kraus, ☎ 5742; Peter Lingelbach, ☎ 5742; AOR Dr. Werner Lutz, ☎ 5864; Musan Poplata, ☎ 5740; Harald Rang, ☎ 5714; AR Dr. Hans-Peter Reisenauer, ☎ 5735; Dr. Erwin Röcker, ☎ 5736; Andreas Rubo, ☎ 5714; Klaus Schöttler, ☎ 5742; Martin Scholtissek, ☎ 4756; Wolfgang Schwab, ☎ 5756; Horst Sommer, ☎ 5726; Oswald Tuchscherer, ☎ 5743; Ursula Wessolek, ☎ 5742; Hans-Josef Wolf, ☎ 5715.

### **Institut für Anorganische und Analytische Chemie**

Heinrich-Buff-Ring 58, Zimmer 505 u. 506, ☎ 5660/5661

Geschäftsf. Direktor: Prof. Dr. Reginald Gruehn, ☎ 5670/5671

#### *Anorganische Chemie I*

Heinrich-Buff-Ring 58, ☎ 5660/5661

Professoren: Dr. Christoph Hebecker; Dr. Dr. h. c. Rudolf Hoppe; Dr. Wolfgang Laqua

#### *Anorganische Chemie II*

Heinrich-Buff-Ring 58, ☎ 5670/5671

Professor: Dr. Reginald Gruehn

Wissenschaftl. Mitarbeiter: Dipl.-Chem. Friedhelm Averdunk, ☎ 5702; Dipl.-Chem. Roland Baier, ☎ 5664; Dipl.-Chem. Karen Hobbie, ☎ 5705; Dipl.-Chem. Ralf Hofmann, ☎ 5704; Dipl.-Chem. Dieter Kissel, ☎ 5702; Jürgen Koch, ☎ 5891; Dipl.-Chem. Theo Kohlmann, ☎ 5687; Dipl.-Chem. Ulrich Laub, ☎ 5700; Dr. Birgit Langenbach-Kuttert, ☎ 5679; AOR Dr. Wilhelm Mertin, ☎ 5676; AR PD Dr. Gerd Meyer, ☎ 5695; AOR PD Dr. Bernd Müller, ☎ 5698; Dipl.-Chem. Hans-Peter Müller, ☎ 5664; AR Dr. Volker Plies, ☎ 5706; Dipl.-Chem. Ronald Roß, ☎ 5709; AR Dr. Michael Serafin, ☎ 5666; Dr. Helmut Stoll, ☎ 5703; AOR Dr. Hans-Jürgen Thümmel, ☎ 5697; AOR Dr. Edmund Vielhaber, ☎ 5693; Dipl.-Chem. Martin Wenzel, ☎ 5675. Am Institut außerdem tätig: Dipl.-Chem. Thomas Schleid, ☎ 5701.

### **Großer Chemischer Hörsaal**

Heinrich-Buff-Ring 54

Leiter: Akademischer Direktor Dr. Alois Chlopoczki, ☎ 5650.

### **Physikalisch-chemisches Institut**

Heinrich-Buff-Ring 58, Zimmer 1031, ☎ 5771

Geschäftsf. Direktor: Prof. Dr. Wolfhart Seidel, ☎ 5770.

Professoren: Dr. Wolfhart Seidel; Dr. Manfred Winnewisser

Wissenschaftl. Mitarbeiter: Dr. Dara M. Al-Yawir, ☎ 5800; Manfred Birk, ☎ 5795; Dr. Cornelis Blom, ☎ 5777; Dipl.-Chem. Margarete Brudny, ☎ 5785; Bernd Haacke, ☎ 5805; Dr. Per Jensen, ☎ 5780; AOR Dr. Albert Seibert, ☎ 5779; Dieter Thiel, ☎ 5702; AR Dr. Jürgen Witzke, ☎ 5788; AOR Dr. Hans von Zerssen, ☎ 5804; N.N.

### **Institut für Didaktik der Chemie**

Heinrich-Buff-Ring 58, Zimmer 127, ☎ 5811

Geschäftsf. Direktor: Prof. Dr. Adalbert Wollrab, ☎ 5820

Professoren: Dr. Helmut Gebelein; Dr. Adalbert Wollrab

Wissenschaftl. Mitarbeiter: Dr. Alfred Lindemann, ☎ 5817; Dr. Georg Wittke, ☎ 5816.

## Fachbereich 15 - Biologie

Dekan: Prof. Dr. Erich Schwartz, ☎ 5882, Heinrich-Buff-Ring 38  
Prodekan: Prof. Dr. Gottfried Wagner, ☎ 8460, Senckenbergstraße 17  
Dekanat: Heinrich-Buff-Ring 58, Zimmer 751, 7. OG., ☎ 5825/6, VA Marlis Christen

### Professoren

- Anders, Fritz, Dr. rer. nat.* (Genetik), ☎ 5900. - Aulweg 58 (☎ 77675).
- Bentrup, Friedrich-Wilhelm, Dr. rer. nat.* (Botanik), ☎ 8450. - Nonnenweg 7, 6300 Gießen-Petersweiher (☎ 491516).
- Berck, Karl-Heinz, Dr. phil. nat.* (Biologiedidaktik), ☎ 5920. - Ludwig-Rinn-Straße 29, 6301 Wettenberg 3 (☎ 81462).
- Cleffmann, Günter, Dr. rer. nat.* (Zoologie), ☎ 5875. - Waldstraße 27, 6305 Buseck-Altenbuseck (☎ 06408/3387).
- Duncker, Hans-Rainer, Dr. rer. nat., Dr. med.* (Anatomie), ☎ 3955. - Eichendorffring 36 (☎ 43545). - Zweitmitglied -
- Eichelberg, Dieter, Dr. rer. nat.* (Zoologie), ☎ 5839.
- Glaser, H.S. Robert, Ph. D.* (Biologiedidaktik), ☎ 5924. - Gutenbergstraße 24 (☎ 35129).
- Götting, Klaus-Jürgen, Dr. rer. nat.* (Zoologie), ☎ 5832. - Bergstraße 14, 6301 Fernwald 1.
- Gottsberger, Gerhard Karl, Dr. phil.* (Botanik), ☎ 8465. - Holbeinring 3, 6300 Gießen-Wieseck (☎ 57160).
- Hobom, Gerd, Dr. med., Dr. rer. nat.* (Mikrobiologie und Molekularbiologie), ☎ 5962. - Arndtstraße 14 (☎ 28234).
- Holl, Arthur, Dr. rer. nat.* (Zoologie), ☎ 5856. - Baumgarten 1, 6300 Gießen-Petersweiher (☎ 45554).
- Jost, Erich, Dr. rer. nat.* (Genetik), ☎ 5901. - Haendelstraße 8 (☎ 24667).
- Klee, Rainer, Dr. rer. nat.* (Biologiedidaktik), ☎ 5923. - Hellenweg 32, 6301 Fernwald 1 (☎ 06404/2384).
- Kunter, Manfred, Dr. rer. nat.* (Anthropologie), ☎ 5891. - Gullringpark 14, 6312 Laubach-Wetterfeld (☎ 06405/7114).
- Kunze, Christian, Dr. rer. nat.* (Botanik), ☎ 5845. - Nelkenweg 5, 6307 Linden 2 (☎ 06403/62933).
- Pahlich, Edwin, Dr. rer. nat.* (Botanik), ☎ 5936. - Schillerstraße 3, 6302 Lich (☎ 06404/2982).
- Philippson, Peter, Dr. rer. nat.* (Mikrobiologie und Molekularbiologie) ☎ 5934. - Hein-Heckroth-Straße 26 (☎ 492866).
- Ringe, Frohild, Dr. rer. nat.* (Botanik), ☎ 8470. - Diezstraße 7 (☎ 33441).
- Sattler, Ernst Ludwig, Dr. rer. nat.* (Nuklearbiologie), ☎ 2645. - Sommerberg 5 (☎ 45870).

- Scherf, Heinz, Dr. rer. nat.* (Zoologie), ☎ 5833. -Konrad-Adenauer-Straße 16, 6301 Pohlheim 1 (☎ 06403/62881).
- Schipp, Rudolf, Dr. rer. nat.* (Zoologie), ☎ 5837. - Kiefernring 4, 6306 Lang-Göns (☎ 06403/4171).
- Schnetter, Reinhard, Dr. rer. nat.* (Botanik), ☎ 8475. - Blumenring 112, 6301 Heuchelheim (☎ 62163).
- Schulte, Erhard, Dr. rer. nat.* (Zoologie), ☎ 5836.
- Schwartz, Erich, Dr. rer. nat.* (Zoologie), ☎ 5882. - Am Plättchen 23, 6305 Buseck-Altenbuseck (☎ 06408/4422).
- Seifert, Gerhard, Dr. rer. nat.* (Zoologie), ☎ 5834. - Tannenweg 17, 6310 Grünberg-Queckborn (☎ 06401/7868).
- Sprankel, Heinrich, Dr. rer. nat.* (Neurobiologie), ☎ 3871. -Schulstraße 21, 6310 Grünberg (☎ 06401/6419), (Zweitmitglied).
- Steubing, Lore, Dr. rer. nat.* (Botanik), ☎ 5865. - Grünberger Straße 72 (☎ 47726).
- Vollmer, Gerhard, Dr. rer. nat., Dr. phil.* (Philosophie der Biowissenschaften), ☎ 2504. - Zaunkönigweg 5, 3008 Garbsen 5 (☎ 05031/71564).
- Wagner, Gottfried, Dr. rer. nat.* (Botanik), ☎ 8460. - Tannenweg 6 d, 6307 Linden-Forst (☎ 06403/63964).
- Wessing, Armin, Dr. rer. nat.* (Zoologie), ☎ 5830. - Waldstraße 76, 6307 Linden (☎ 06403/62266).
- Zetsche, Klaus, Dr. rer. nat.* (Botanik), ☎ 5935. - Am Rommel 24, 6305 Buseck-Altenbuseck.

### **Emeritierte Professoren und Professoren im Ruhestand**

- v. Denffer, Dietrich, Dr. rer. nat.* (Botanik), -Senckenbergstraße 15 (☎ 34470).
- Döpp-Woesler, Aenne, Dr. phil.* (Biologiedidaktik). -Hans-Sachs-Straße 9, 3550 Marburg (☎ 06421/65371).
- Kilian, Ernst F., Dr. rer. nat.* (Zoologie). - Sellinberg 5, 6300 Gießen-Wieseck (☎ 51517).
- Neubauer, Johann Franz, Dr. phil.* (Botanik). - Schillerstraße 7 (☎ 33791).
- Schaefer, Ulrich, Dr. rer. nat.* (Anthropologie). - Löberstraße 6 (☎ 74795).
- Schwantes, Hans-Otto, Dr. rer. nat.* (Botanik). - Sandfeld 56 (☎ 35451).

### **Honorarprofessoren**

- Grahn, Josef, Dr. phil.* (Angewandte Mikroskopie und Biologische Mikrotechnik), ☎ 8384. - Johanneshof 15, 6330 Wetzlar (☎ 06441/23527).

### **Privatdozenten**

- Felle, Hubert, Dr. rer. nat.* (Botanik), ☎ 8454. - Hardtweg 17, 6301 Wettenberg 1 (☎ 84831).
- Hevert, Frank, Dr. rer. nat.* (Zoologie), (Basotherm GmbH). - Eichendorffweg 5, 7950 Biberach (☎ 07351/49182).
- Jauker, Friedrich, Dr. rer. nat.* (Zoologie), ☎ 5876. - Erlenstraße 13, 6306 Lang-Göns (☎ 06403/4964).

- Schlüter, Ulrich, Dr. rer. nat.* (Zoologie), Bundesministerium für Forschung und Technologie, ☎ 0228/593144.- Bergstraße 42b, 5340 Bad Honnef 1.
- Seyfert, Hans-Martin, Dr. rer.nat.* (Zoologie und Zellbiologie), ☎ 5877. - Zum Senser 4, 6301 Fernwald-Albach (☎ 06404/3480).

### **Akademische Räte und Studienräte im Hochschuldienst**

- Brändle, Ernst, P.O., Dr. rer. nat.* (Botanik), ☎ 5937. -Schubertstraße 11, 6307 Linden-Leihgestern (☎ 06403/62786).
- Claes, Heinrich, Dr. rer. nat.* (Zoologie), ☎ 5838. -
- Ehlert, Wilfrid, Dr. rer. nat.* (Zoologie), ☎ 5858. - Unterstruth 97, 6305 Buseck-Großenbuseck (☎ 06408/2941).
- Erber, Dieter, Dr. rer. nat.* (Biologiedidaktik), ☎ 5926. - Spitzwegring 81 (☎ 52735).
- Felle, Hubert, Dr. rer. nat.* (s. bei Privatdozenten).
- Gnitke, Jürgen, Dr. rer. nat.* (Botanik), ☎ 5867. -Brüder-Grimm-Straße 3, 6300 Gießen-Kleinlinden (☎ 22894).
- Henze, Manfred, Dr. rer. nat.* (Genetik), ☎ 5902. - Tannenweg 45, 6307 Linden (☎ 06403/63234).
- Hipke, Hubertus, Dr. rer. nat.* (Zoologie), ☎ 5883. - Mozartstraße 4 (☎ 21876).
- Kröger, Manfred, Dr. rer. nat.* (Molekularbiologie), ☎ 5963. - Ludwig-Rinn-Straße 22, 6301 Heuchelheim (☎ 65177).
- Richter, Ursula, Dr. rer. nat.* (Botanik), ☎ 8448/2610. - Ebelstraße 24 (☎ 75999).
- Schultka, Wolfgang, Dr. rer. nat.* (Botanik), ☎ 8444/8441. - Senckenbergstraße 6.
- Werdig, Bernd, Dr. rer. nat.* (Zoologie), ☎ 5859. - Attenbachstraße 12, 6333 Braunfels (☎ 06442/5235).

### **Hochschulassistenten**

- Fischer, Anton, Dr. rer. nat.* (Pflanzenökologie), ☎ 5868. -Stettiner Straße 6 , 6301 Pohlheim 6.
- Hegemann, Johannes, Dr. rer.nat.* (Mikrobiologie und Molekularbiologie), ☎0-24634. - In den Gärten 33 (☎ 06403/72892).
- Jacobshagen, Burkhard, Dr. rer. nat.* (Anthropologie), ☎ 5892. -Liebigstraße 40, 3550 Marburg (☎ 06421/14496).
- Seyfert, Hans Martin, Dr. rer. nat.* (s. bei Privatdozenten).
- Xylander, Willi, Dr. rer.nat.* (Zoologie), ☎ 5843. - Schwarzlachweg 28.

### **Lehrbeauftragte**

- Laubereau, Peter G., Dr. rer. nat.* (Hessische Landesanstalt für Umwelt). - Unter den Eichen 7, 6200 Wiesbaden (☎ 06121/581624).
- Schlatterer, Bert, Dr. rer.nat., Dr. med.vet.* (Umweltbundesamt). - Höninger Straße 12, 1000 Berlin 30 (☎ 030/8313437).

## **Wissenschaftliche Einrichtungen des Fachbereichs**

### **Anthropologie**

Wartweg 49, ☎ 5890

Professor: Dr. Manfred Kunter.

Wissenschaftl. Mitarbeiter: HschAss. Dr. Burkhard Jacobshagen, ☎ 5892.

### **Institut für Biologiedidaktik**

Karl-Glöckner-Straße 21 C, ☎ 5921

Geschäftsf. Direktor: Prof. Dr. K.-H. Berck, ☎ 5920

Professoren: Dr. Karl-Heinz Berck; H. S. Robert Glaser Ph.D.; Dr. Rainer Klee

Wissenschaftl. Mitarbeiter: OStR Dr. Dieter Erber, ☎ 5926; Dipl.-Biol. Dittmar Graf, ☎ 5930; OStR Dr. Wilhelm Wöllert (Päd.Mitarb.), ☎ 5925.

### **Institut für Allgemeine Botanik und Pflanzenphysiologie**

Geschäftsf. Direktor: Prof. Dr. F.-W. Bentrup, ☎ 8450

#### *Bereich Allgemeine Botanik (Botanik I)*

Senckenbergstraße 17 u. 25, ☎ 8450, 8451

Geschäftsführung: Prof. Dr. F.-W. Bentrup

Wissenschaftl. Mitarbeiter: AR Dr. Hubert Felle, ☎ 8454; Dipl.-Biol. Ulrich Hartmann, ☎ 8380; Dipl.-Biol. Bernhard Hoffmann, ☎ 8453; Dipl.-Biol. Günter Nowak, ☎ 8473; AR Dr. Ursula Richter, ☎ 8448 und 2610; Dipl.-Biol. Bernhard Traulich, ☎ 8462.

Außerdem am Institut tätig: Dipl.-Biol. Doris Altmüller, ☎ 8461; Dipl.-Biol. Sabine Bodenbender, ☎ 8477; Dr. Ilse Gottsberger, ☎ 8466; Dipl.-Biol. Ingrid Hörnig, ☎ 8477; Dipl.-Biol. Eva Johannes, ☎ 8458; Dipl.-Biol. Rudolf Linhardt, ☎ 8462; Dr. A. Schmidt, ☎ 8461; Dr. M.-L. Schnetter, ☎ 8381; Dipl.-Biol. Karin Speckenbach, ☎ 8477; Dr. A. Stümpfli, ☎ 8385.

#### *Zellbiologie und Stofftransport*

Professor: Dr. Friedrich-Wilhelm Bentrup

#### *Systematik der Pflanzen*

Professor: Dr. Gerhard Gottsberger

#### *Entwicklungsbiologie*

Professor: Dr. Frohild Ringe

#### *Pflanzengeographie und Hydrobotanik*

Professor: Dr. Reinhard Schnetter

#### *Membran- und Bewegungsphysiologie*

Professor: Dr. Gottfried Wagner

### ***Bereich Pflanzenphysiologie (Botanik III)***

Heinrich-Buff-Ring 54-62, ☎ 5935

Geschäftsführung: Prof. Dr. K. Zetsche, ☎ 5935

Wissenschaftl. Mitarbeiter: AOR Dr. Ernst Brändle, ☎ 5937; Dipl.-Biol. Rudolf Radetzky, ☎ 5940.

### ***Stoffwechsel- und Entwicklungsphysiologie***

Professor: Dr. Klaus Zetsche

### ***Biochemie der Pflanze***

Professor: Dr. Edwin Pahlich

Am Institut außerdem tätig: Prof. Dr. Luis Corcuera, ☎ 5945; Dipl.-Biol. Stefan Brückmann, ☎ 5943; Dipl.-Biol. Wieland Fricke, ☎ 5944; Dipl.-Biol. Reiner Gromes, ☎ 5941; Dipl.-Biol. Martin Hintz, ☎ 5942; Dipl.-Ing. Jutta Kerpen, ☎ 5942; Dipl.-Biol. Erich Sehrt, ☎ 5941; Dipl.-Biol. Klaus Valentin, ☎ 5939.

### ***Institut für Pflanzenökologie (Botanik II)***

Heinrich-Buff-Ring 38, ☎ 5865

Geschäftsf. Direktor: Prof. Dr. Lore Steubing, ☎ 5865.

### ***Allgemeine und experimentelle Ökologie***

Professor: Dr. Lore Steubing; N.N.

### ***Ökologie der Mikroorganismen***

Professor: Dr. Christian Kunze

Wissenschaftl. Mitarbeiter: AOR Dr. Jürgen Gnittke, ☎ 5867; Dipl.-Biol. Andreas Fangmeier, ☎ 5852; HschAss. Dr. Anton Fischer, ☎ 5868; Dr. Günter Fricke (Ökologische Station der JLU am Edersee), ☎ 05634/7373; Dr. Robert Mayr, ☎ 5864.

Am Institut außerdem tätig: Prof. Dr. H.O. Schwantes; Dipl.-Biol. Jutta Biermann; Dipl.-Biol. Ralf Both; Dipl.-Biol. Rüdiger Dietrich; Dipl.-Biol. Brigitte Dittrich; Dipl.-Biol. Stephan Engel; Dipl.-Biol. Marina Frankenfeld; Dipl.-Biol. Ursula Hermsdorf; Dipl.-Biol. Peter Lepper; Dipl.-Biol. Marilen Macher; Dipl.-Biol. Ositha Rugel; Dipl.-Biol. Holger Tamm.

**Versuchsfeld:** Schiffenberger Weg 335, ☎ 45560.

### ***Ökologische Forschungsstation Edersee***

Interdisziplinäre Einrichtung der JLU in Niederwerbe, Krs. Waldeck, ☎ 05634/7373.

Örtlicher Leiter: Dr. Günter Fricke.

### ***Botanischer Garten***

Eingänge: Senckenbergstraße und Sonnenstraße

Geschäftsf. Direktor: Prof. Dr. Gerhard Gottsberger, ☎ 8465

Kustos: AOR Dr. Wolfgang Schultka, ☎ 8444

Technische Leitung, Anmeldung, Auskünfte: Josef Bracke, Senckenbergstraße 6, ☎ 8440

Gartenmeister: Helmut Arnold, ☎ 8440; Peter Hopfenmüller, ☎ 8270; Dietmar von Oheimb, ☎ 8442.

## **Institut für Genetik**

Heinrich-Buff-Ring 58, ☎ 5900

Geschäftsf. Direktor: Prof. Dr. Fritz Anders, ☎ 5900

Professoren: Dr. Fritz Anders; Dr. Erich Jost, ☎ 5901

Wissenschaftl. Mitarbeiter: AR Dr. Manfred Henze, ☎ 5902.

Am Institut außerdem tätig: Dr. Annerose Anders, ☎ 5916; Dipl.-Biol. Petra Brix, ☎ 5913; Dipl.-Biol. Gert Clauss, ☎ 5910; Dipl.-Biol. Petra Diehl, ☎ 5910; Dipl.-Biol. Thomas Gronau, ☎ 5910; Dipl.-Biol. Harald Gröger, ☎ 5919; Dipl.-Biol. Gabi Krekeler, ☎ 5912; Dipl.-Biol. Kaun-Yu Lu, ☎ 5903; Dipl.-Biol. Nina Paulsen, ☎ 5903; Dipl.-Biol. Harald Petry, ☎ 5908; Dipl.-Biol. Kerstin Petry, ☎ 5913; Dipl.-Biol. Uwe Schleenbecker, ☎ 5919; Dipl.-Biol. Markus Schmidt, ☎ 5908; Dipl.-Biol. Christina Zechel, ☎ 5919.

## **Institut für Mikrobiologie und Molekularbiologie**

Frankfurter Straße 107

Professoren: Dr. Dr. Gerd Hobom, ☎ 5962; Dr. Peter Philippsen, ☎ 5934

Wissenschaftl. Mitarbeiter: AR Dr. Manfred Kröger, ☎ 5963; HschAss. Dr. Johannes Hegemann, ☎ 0-24634.

Am Institut außerdem tätig: Dr. Ursula Fleig, ☎ 5934; Dr. Hua Fan, ☎ 5972.

## **Institut für Allgemeine und Spezielle Zoologie**

Stephanstraße 24, ☎ 5831

Geschäftsf. Direktor: Prof. Dr. Armin Wessing, ☎ 5830

Wissenschaftl. Mitarbeiter: AOR Dr. Heinrich Claes, ☎ 5838; AOR Dr. Wilfrid Ehlert, ☎ 5858; AR Dr. Bernd Werding, ☎ 5859; HschAss. Dr. Willi Xylander, ☎ 5843; Dipl.-Biol. Gerhard Bertram, ☎ 5835; Dipl.-Biol. Petra Jakobs, ☎ 5840; Dipl.-Biol. Norbert Klein, ☎ 5842.

### *Cytologie und Mikromorphologie*

Professoren: Dr. Klaus-Jürgen Götting; Dr. Rudolf Schipp; Dr. Erhard Schulte

### *Zellulärer Stofftransport, Entwicklungsbiologie*

Professoren: Dr. Armin Wessing; Dr. Dieter Eichelberg

### *Spezielle Zoologie*

Professor: Dr. Gerhard Seifert

### *Ökologie und Systematik der Tiere*

Professor: Dr. Heinz Scherf

### *Hydrobiologie und Ichthyologie*

Professor: Dr. Arthur Holl

## **Außenstellen des Instituts**

Neues Tierhaus, Heinrich-Buff-Ring 29 - AOR Dr. Wilfrid Ehlert, ☎ 5858

Künanz-Haus Hoherodskopf, ☎ 06044/2388 - Prof. Dr. Heinz Scherf

## **Institut für Tierphysiologie**

Wartweg 95 und Heinrich-Buff-Ring 38

Geschäftsf. Direktor: Prof. Dr. Günter Cleffmann

Wissenschaftl. Mitarbeiter: Dipl.-Biol. Elke Blübaum-Gronau, ☎ 5884; AOR  
Dr. Hubertus Hipke, ☎ 5883; HschAss. PD Dr. Hans-Martin Seyfert, ☎ 5877;  
Dipl.-Biol. Gottfried Tittel, ☎ 5886.

*Zell- und Stoffwechselphysiologie*, Wartweg 95

Prof. Dr. Günter Cleffmann

*Sinnesphysiologie* (MZVG, Heinrich-Buff-Ring 38)

Prof. Dr. Erich Schwartz

# Fachbereich 16 - Geowissenschaften und Geographie

Dekan: Prof. Dr. Rolf Meyer, ☎ 8214, Diezstraße 15  
Prodekan: Prof. Dr. Fritz Stibane, ☎ 8362  
Dekanat: Diezstraße 15, ☎ 8214, VA Erna Hüge

## Professoren

- Blind, Wolfram, Dr. rer. nat.* (Paläontologie und Geologie), ☎ 8363. - Finkenweg 17, 6307 Linden-Leihgestern (☎ 06403/61866).
- Emmermann, Rolf, Dr. rer. nat.* (Mineralogie und Petrologie), ☎ 8370.
- Ernst, Eugen, Dr. phil. nat.* (Didaktik der Geographie), ☎ 6090. -An der Erzkaut 4, 6392 Neu-Anspach/Taunus (☎ 06081/7500).
- Franke, Wolfgang, Dr. rer. nat.* (Geologie), ☎ 8360. - Ruhbanksweg 24, (☎ 46202).
- Giese, Ernst, Dr. rer. nat.* (Geographie), ☎ 8263. - Waldstraße 55, 6307 Linden-Leihgestern (☎ 06403/61132).
- Haack, Udo, Dr. rer. nat.* (Mineralogie), ☎ 8403. - Im Kolke 3, 3400 Göttingen (☎ 0551/793603).
- Haffner, Willibald, Dr. rer. nat.* (Geographie), ☎ 8210. -Tulpenweg 6, 6307 Linden-Leihgestern (☎ 06403/63638).
- Hinze, Eckhard, Dr. rer. nat.* (Mineralogie), ☎ 8282. - Jenaer Straße 3, 6301 Pohlheim 1 (☎ 06403/1081).
- Jahn, Gert, Dr. rer. nat.* (Didaktik der Geographie), ☎ 6097. -Vordere Ortsstraße 33, 3565 Breidenbach (☎ 06465/7370).
- King, Lorenz, Dr. phil. nat.* (Geographie), ☎ 8203. - Alicenstraße 36 (☎ 73733).
- Knoblich, Klaus, Dr. rer. nat.* (Geologie), ☎ 8245. - Finkenweg 19, 6307 Linden-Leihgestern (☎ 06403/62426).
- Meyer, Rolf, Dr. rer. nat.* (Geographie), ☎ 8264. - Richard-Wagner-Straße 32, 6301 Pohlheim 1 (☎ 06403/67112).
- Neukirch, Dieter, Dr. phil.* (Didaktik der Geographie), ☎ 6092. -Amselweg 6, 6301 Wettenberg 2 (☎ 06406/1680).
- Pflug, Hans Dieter, Dr. rer. nat., Dr. Ing.* (Geologie und Paläontologie), ☎ 8364. - Schloßgasse 6, 6302 Lich.
- Seifert, Volker, Dr. rer. nat.* (Geographie), ☎ 8260. - Am Kirschenberg 9, 6301 Fernwald-Annerod (☎ 42373).
- Stibane, Fritz, Dr. rer. nat.* (Geologie und Paläontologie), ☎ 8362. -Burgstraße 40, 6301 Biebertal 1 (☎ 06409/572).
- Strübel, Günter, Dr. rer. nat.* (Mineralogie und Petrologie), ☎ 8372. - Steinstraße 31, 6301 Pohlheim 1 (☎ 06403/61461).

## **Emeritierte Professoren und Professoren im Ruhestand**

- Bartsch, Gerhart, Dr. phil.* (Didaktik der Geographie). - Auf der Lützelbach, 6290 Weilburg/Lahn (☎ 06471/494).
- Uhlig, Harald, Dr. phil.* (Geographie), ☎ 8200. - Neuer Weg, 6301 Wetttenberg 1 (☎ 82715).
- Weyl, Richard, Dr. phil.* (Geologie und Paläontologie). - Seniorenheim Lindenberg 11, 6900 Heidelberg-Rohrbach (☎ 06221/35755).

## **Honorarprofessoren**

- Lippert, Hans-Joachim, Dr. rer. nat.* (Allgemeine und Angewandte Geologie). - Walkmühlstraße 63 a, 6200 Wiesbaden.
- Martin, Gerhard, Dr. phil. nat.* (Angewandte Geologie), ☎ 8366. - Elisabethenstraße 19, 6350 Bad Nauheim (☎ 06032/85985)
- Pfau, Rolf, Dr. rer. nat.* (Agrarmeteorologie). - Paul-Schneider-Straße 8, 6331 Hüttenberg (☎ 06403/4488).
- Schirmer, Hans, Dipl.-Met.* (Klimatologie). - Abteilungspräsident a.D., Leiter der Abteilung Klimatologie im Zentralamt des Deutschen Wetterdienstes, Körnerstr. 51, 6050 Offenbach (☎ 069/884608).

## **Akademische Räte und Studienräte im Hochschuldienst**

- Behrmann, Jan, D.Phil.* AR (Geologie), ☎ 8367. - Felsstraße 7, 6301 Pohlheim 5.
- Borchardt, Rüdiger, Dr. rer. nat.* AR (Mineralogie) ☎ 8404. - Dutenhofener Str. 18 (☎ 06403/74822).
- Jäger, Friedrich, Dr. rer. nat., OStR* (Didaktik der Geographie), ☎ 6094. - Klein-Lindener-Straße 33, 6300 Gießen-Allendorf (☎ 06403/4307).
- Jullmann, Horst, Dr. rer. nat., AOR* (Mineralogie und Petrologie), ☎ 8373. - Am Steinacker 10, 6301 Pohlheim 1 (☎ 06403/61227).

## **Hochschulassistenten**

- Erzinger, Jörg, Dr. rer. nat.* (Geochemie), ☎ 8390. - Blumenstraße 18, 6301 Fernwald 3 (☎ 06404/7028).
- Maurer, Manfred, Dr. rer. nat.* (Geographie), ☎ 8267. - Fortweg 3, 6301 Fernwald-Annerod (☎ 42437).
- Stein, Rüdiger, Dr. rer. nat.* (Geologie), ☎ 8365. - Markwald 26, 6300 Gießen-Kleinlinden (☎ 23388).

## **Lehrbeauftragte**

- Münchberg, Wolfgang, Prof. Dr.* (Mineralogie). - Im Gärtchen 25, 5800 Hagen 1.
- Nink, Werner, Dr.* (Didaktik Geographie). - Austraße 31, 6348 Herborn.
- Rammner, Rudolf, Dipl.-Geophys.* (Angewandte Geophysik). - Auf der Aar 2, 6341 Angelburg-Gönnern (☎ 06464/7777).
- Rösing, Franz, Dr.* (Geologie). - Helmholtzstraße 35, 6200 Wiesbaden-Kohlheck (☎ 06121/461917).

Vollrath, Heinrich, Prof. Dr. (Geographie). - Schloß Eichhof, 6430 Bad Hersfeld.

Wecht, Peter, Dr. (Mineralogie). - Dornenweg 17, 5206 Neunkirchen-Seelscheid 1.

## **Wissenschaftliche Einrichtungen des Fachbereichs**

### **Institut für Geowissenschaften und Lithosphärenforschung**

Senckenbergstraße 3, ☎ 8360/61 und ☎ 8370/71

Geschäftsf. Direktor: Prof. Dr. R. Emmermann, ☎ 8370

#### *Geologie*

Professoren: Dr. W. Franke; Dr. F. Stibane

Wissenschaftl. Mitarbeiter: HschAss. Dr. R. Stein, ☎ 8365; AR Dr. J. Behrmann, ☎ 8367

#### *Mineralogie-Petrologie/Geochemie*

Professoren: Dr. R. Emmermann, Dr. U. Haack, Dr. E. Hinze, N.N.

Wissenschaftl. Mitarbeiter: HschAss. Dr. J. Erzinger, ☎ 8390; AR Dr. R. R. Borchardt, ☎ 8404.

Am Institut außerdem tätig: Dr. J. Aretz, ☎ 8282; Dr. W. Dörr, ☎ 8242; Dipl.-Min. H. J. Heinschild, ☎ 8280; Dr. G. Graup, ☎ 8280; Dipl.-Geol. S. Herlitzius, ☎ 8365; Dr. J. Lauterjung, ☎ 8251; Dipl.-Geol. U. Lukas, ☎ 8365; Dipl.-Min. J. Pohl, ☎ 8241; Dipl.-Min. A. Stroh, ☎ 8282; Dipl.-Geol. M. Tapfer, ☎ 8281; Dipl.-Geol. S. Uhlig, ☎ 8281; Dipl.-Geol. R. Weck, ☎ 8365; Dipl.-Min. E. Zuleger, ☎ 8378.

### **Institut für Angewandte Geowissenschaften**

Diezstraße 15 (a), ☎ 8245, 8372

Senckenbergstraße 3 (b), ☎ 8363, 8364

Geschäftsf. Direktor: Prof. Dr. K. Knoblich, ☎ 8245

#### *Ingenieurgeologie und Hydrogeologie (a)*

Professor: Dr. Klaus Knoblich

Wissenschaftl. Mitarbeiter: Dipl.-Geol. Michael Einig, ☎ 8246

#### *Paläontologie (b)*

Professoren: Dr. W. Blind; Dr. Dr.-Ing. H. D. Pflug

Wissenschaftl. Mitarbeiter: Dipl.-Geol. Joachim Blau, ☎ 8242; Dipl.-Geol. Klaus Prössl, ☎ 8366.

#### *Technische Mineralogie (a)*

Professor: Dr. G. Strübel

Wissenschaftl. Mitarbeiter: AOR Dr. Horst Jullmann, ☎ 8373.

Am Institut außerdem tätig: Dipl.-Geol. D. Brehm, ☎ 8246; Dr. N. Farsan; Dr. E. Reitz, ☎ 8366.

### **Institut für Geographie**

Senckenbergstraße 1 (Neues Schloß), ☎ 8210, 8200,8203

Schloßgasse 7 (a), ☎ 8264, 8260

Geschäftsf. Direktor: Prof. Dr. E. Giese, ☎ 8263

#### *Anthropogeographie*

Professoren: Dr. E. Giese; Dr. R. Meyer (a); N.N.; N.N.

Wissenschaftl. Mitarbeiter: Dipl.-Geogr. W.-D. Erb, ☎ 8204; Dipl.-Geogr. B. Turba, ☎ 8201.

#### *Physische Geographie*

Professoren: Dr. W. Haffner; Dr. L. King

Wissenschaftl. Mitarbeiter: HschAss. Dr. M. Meurer (a), ☎ 8267; Dipl.-Geogr. E. Schmitt, ☎ 8208; Dipl.-Geogr. Th. Schmitt, ☎ 8208.

#### *Angewandte Geographie und Regionalplanung (a)*

Professor: Dr. V. Seifert

Am Institut außerdem tätig: Dr. P. Janisch, ☎ 8256; Dr. H. Klüter, ☎ 8265; K. Lüll, ☎ 8254; Dr. U. Müller-Böker, ☎ 8257.

### **Institut für Didaktik der Geographie**

Karl-Glöckner-Straße 21 G, ☎ 6091

Geschäftsf. Direktor: Prof. Dr. G. Jahn, ☎ 6090

Professoren: Dr. E. Ernst; Dr. G. Jahn; Dr. D. Neukirch

Wissenschaftl. Mitarbeiter: OStR Dr. F. Jäger, ☎ 6094; N.N., ☎ 6095.

# Fachbereich 17 - Agrarwissenschaften \*

\* Vorläufige Bezeichnung

Dekan: Prof. Dr. Dr. h.c. Friedrich Kuhlmann, ☎ 8340

Prodekan: Prof. Dr. Heinrich Schmutterer, ☎ 5965

Dekanat: Bismarckstraße 24, ☎ 5960/61, VA Ursula Heck,

Promotionsangelegenheiten: Bismarckstraße 24, ☎ 6180/81, VA Ingeborg Fernhomberg

## Professoren

*Ahrens, Erhard, Dr. agr.* (Landwirtschaftliche Mikrobiologie), ☎ 8331. - Amselweg 5, 6301 Wettenberg 1.

*Alkämper, Joachim, Dr. agr.* (Acker- und Pflanzenbau in den Tropen und Subtropen), ☎ 8411/ ☎ 16-26. - Hölderlinweg 10 (☎ 51726).

*Bodenstedt, Andreas, Dr. phil.* (Agrarsoziologie), ☎ 6121. - Hopfenacker 35, 6305 Buseck-Altenbuseck (☎ 06408/2727).

*Breburda, Josef, Dr. agr., Prof. h.c. der Academia Sinica* (Bodenkunde und Bodenerhaltung), ☎ 2835/38. - Wohnpark Gullringen 26, 6312 Laubach (☎ 06405/7117).

*Dzapo, Vladimir, Dr. agr.* (Tierzucht und Haustiergenetik), ☎ 63545. - Ober-gasse 5, 6307 Linden-Großen-Linden (☎ 06403/4390).

*Eichhorn, Horst, Dr. agr.* (Landtechnik), ☎ 8430. - An der hohen Furche 16, 6301 Stautenberg-Mainzlar (☎ 06406/3270).

*Friedt, Wolfgang, Dr. agr.* (Pflanzenzüchtung), ☎ 5983.

*Gruppe, Werner, Dr. rer. hort.* (Obstbau und Obstzüchtung), ☎ 6010. - Finkenbusch 4, 6307 Linden-Forst (☎ 06403/62066).

*Harrach, Tamas, Dr. agr.* (Angewandte Bodenkunde), ☎ 6082. - Klein-Lindener Straße 35, 6300 Gießen-Allendorf (☎ 06403/2856).

*Harsche, Edgar, Dr. agr.* (Ländliche Soziologie), ☎ 6120. - Steinkaute 18 (☎ 31281).

*Herzog, Alexander, Dr. med. vet.* (Vergleichende Erbpathologie), ☎ 6151. - Lausköppel 9 (☎ 45535).

*Höfner, Werner, Dr. agr.* (Pflanzenernährung), ☎ 8483. - Moosweg 8 (☎ 23085). - Zweitmitglied -

*Hummel, Hans, Dr. rer. nat.* (Biologischer und Biotechnischer Pflanzenschutz), ☎ 5977. - Eichendorffring 4 (☎ 43413).

*Jahn, Wilhelm, Dr. agr.* (Pflanzenbau und Pflanzenzüchtung), ☎ 5982. - Bahnhofstraße 56 (☎ 74525).

*Köhler, Wolfgang, Dr. rer. nat.* (Biometrie und Populationsgenetik), ☎ 6008. - Keplerstraße 9 (☎ 72232).

*Kowald, Rainer, Dr. agr.* (Landeskultur), ☎ 8322. - Finkenbusch 1, 6307 Linden-Forst (☎ 06403/61996).

*Kranz, Jürgen, Dr. agr.* (Phytopathologie und Mykologie), ☎ 8412/☎ 16-22. - Rehschneise 75 (☎ 43875).

- Kuhlmann, Friedrich, Dr. agr. Dr. h.c.* (Landw. Betriebslehre), ☎ 8340. - Waldstraße 6, 6301 Fernwald-Annerod (☎ 41643).
- Mengel, Konrad, Dr. agr.* (Pflanzenernährung), ☎ 8480. - Am Weingarten 1, 6301 Pohlheim 1 (☎ 06403/62313). - Zweitmitglied -.
- Moll, Wolfgang, Dr. rer. nat.* (Bodenkunde und Bodenerhaltung), ☎ 6080. - Am Stock 21, 6301 Reiskirchen (☎ 06408/6770).
- Neumann, Karl-Hermann, Dr. agr.* (Pflanzenernährung), ☎ 8230. - Mühlweg 58, 6305 Buseck-Trohe (☎ 06408/2739). - Zweitmitglied -.
- Niese, Günter, Dr. agr.* (Landwirtschaftliche Mikrobiologie), ☎ 8333. - Kropbacher Weg 29 a (☎ 792396).
- Opitz von Boberfeld, Wilhelm, Dr. agr.* (Grünlandwirtschaft und Futterbau), ☎ 6000. - Mühlweg 60, 6305 Buseck-Trohe (☎ 06408/1623).
- Ottow, Johannes C. G., Dr. agr. M.Sc.* (Allgemeine und Bodenmikrobiologie), ☎ 8330. - Fuldaer Straße 8, 6301 Reiskirchen-Lindenstruth (☎ 06408/62180).
- Pallauf, Josef, Dr. agr.* (Tierernährung), ☎ 8220. - Waldbrunnenweg 24 (☎ 35352). - Zweitmitglied -.
- Preuße, Hans-Ulrich, Dr. agr.* (Bodenkunde), ☎ 6079. - Beethovenstraße 7, 6307 Linden (☎ 06403/63650).
- Renner, Edmund, Dr. agr.* (Milchwirtschaft und Molkereiwesen), ☎ 6146. - Waldgirmeser Straße 1, 6335 Atzbach (☎ 06441/61659).
- Schinke, Eberhard, Dr. agr.* (Kooperationswesen/Agrar- und Ernährungsökonomik sozialistischer Länder), ☎ 2853. - Zur Aue 41, 6301 Pohlheim 1 (☎ 06403/61578).
- Schlösser, Eckart, Dr. sc. agr.* (Mykologie), ☎ 5976. - Nelkenweg 6 (☎ 32121).
- Schmitz, Peter Michael, Dr. sc. agr.* (Agrarpolitik), ☎ 8303. - Friedhofsallee 22b (☎ 0641/36682).
- Schmutterer, Heinrich, Dr. phil. nat.* (Phytopathologie), ☎ 5965. - Wiesenstraße 55, 6301 Wettenberg 1 (☎ 83531).
- Senft, Ernst Bodo, Dr. agr.* (Tierzucht und Milchwissenschaft), ☎ 6137. - Waldgirmeser Straße 17, 6335 Lahnu-Atzbach (☎ 06441/61617).
- Seuster, Horst, Dr. agr.* (Landw. Betriebslehre/Kooperationswesen), ☎ 8350. - Bornhöll 15, 6304 Lollar (☎ 06406/3435).
- Skirde, Werner, Dr. agr.* (Landschaftsentwicklung/Landschaftsbau), ☎ 8400. - Albert-Schweitzer-Straße 21, 6307 Linden-Leihgestern (☎ 06403/61619).
- Spitzer, Hartwig, Dr. agr.* (Regional- und Umweltpolitik), ☎ 8353. - 6302 Lich-Kloster Arnsburg, Abtei (☎ 06404/5709).
- Stein, Wolfgang, Dr. rer. nat.* (Vorratsschutz und Angewandte Zoologie), ☎ 5975. - Tulpenweg 43 (☎ 33611).
- Steinbach, Jörg, Dr. agr.* (Ökologie der Nutztiere, insbes. in den Tropen und Subtropen), ☎ 6185. - Klein-Lindener Straße 41, 6300 Gießen-Allendorf (☎ 06403/4183).
- Thimm, Heinz-Ulrich, Dr. agr.* (Agrarpolitik/Welternährungswirtschaft), ☎ 8406. - Ringallee 88 (☎ 31858).

- Vömel, Annelise, Dr. agr.* (Pflanzenbau und Pflanzenzüchtung). - 3557 Ebsdorfergrund 4, OT Rauschholzhausen (☎ 06424/301352).
- Waßmuth, Rudolf, Dr. agr.* (Tierzucht und Haustiergenetik), ☎ 6136. - Nelkenweg 73 (☎ 35373).
- Weigand, Edgar, Dr. agr., Ph.D.* (Tierernährung-Mikrobiologie der Verdauung und spez. Futtermittelkunde), ☎ 8215. - Tannenweg 6f, 6307 Linden (☎ 06403/63351). - Zweitmitglied -.
- Wiggert, Klaus, Dipl. Ing.* (Haushaltstechnik), ☎ 8432. - Am Zollstock 22, 6301 Pohlheim 1 (☎ 06403/62960).
- Wöhliken, Egon, Dr. sc. agr.* (Agrarpolitik/Marktlehre der Agrar- und Ernährungswirtschaft), ☎ 8300. - Philipp-Scheidemann-Straße 28 (☎ 51458).
- Zilahi-Szabó, Miklós Géza, Dr. agr.* (Rechnungswesen und Datenverarbeitung), ☎ 8358. - Philipp-Scheidemann-Straße 30.
- Zoschke, Martin, Dr. agr.* (Kulturpflanzenökologie), ☎ 5981. - An der Breitwiese 2, 6301 Pohlheim 5 (☎ 06403/64526).

### **Emertierte Professoren und Professoren im Ruhestand**

- Atanasiu, Nicolae, Dr. agr.* (Acker- und Pflanzenbau insbesondere in den Tropen und Subtropen), ☎ 8411/☎ 16-24. - Steinberg 21, 6305 Buseck-Beuern (☎ 06408/63490).
- von Boguslawski, Eduard, Dr. phil., Dr. agr. h.c.* (Pflanzenbau und Pflanzenzüchtung), ☎ 5984. - 3557 Ebsdorfergrund 4, OT Rauschholzhausen (☎ 06424/301300).
- Finger, Karl-Hermann, Dr. med. vet.* (Tierzucht und Zuchthygiene), ☎ 63545. - Am Lückenberg 2, 6307 Linden-Leihgestern (☎ 06403/61105).
- Gerhardt, Eberhard, Dr. agr.* (Agrarpolitik). - Ringallee 83 (☎ 32281).
- Glathe, Johannes, Dr. phil.* (Landwirtschaftliche Mikrobiologie), ☎ 8339. - Leihgesterner Weg 20 (☎ 77680).
- Jung, Ludwig, Dr. rer. nat.* (Bodenkunde und Bodenerhaltung), ☎ 8410. - Bahnhofstraße 55 (☎ 73656).
- Küster, Eberhard, Dr. rer. nat.* (Landwirtschaftliche Mikrobiologie), ☎ 8330. - Friedhofsallee 24 (☎ 31940).
- Schönhals, Ernst, Dr. phil.* (Bodenkunde und Bodenerhaltung), ☎ 6077. - Rehschneise 2 (☎ 42282).
- Schulze, Karl-Heinrich, Dr.-Ing.* (Landtechnik), Karl-Keller-Straße 8 (☎ 57201).
- Schuster, Walter, Dr. agr.* (Pflanzenbau und Pflanzenzüchtung), ☎ 5987. - Dalheimer Grund 5, 6330 Wetzlar (☎ 06441/52235).
- Stählin, Adolf, Dr.-Ing., Dr. agr. h.c.* (Grünlandwirtschaft und Futterbau), ☎ 6002. - Bergstraße 18, 6301 Wettenberg 2 (☎ 06406/3394).
- Wädekin, Karl-Eugen, Dr. phil.* (Internationale Agrarpolitik), ☎ 2854. - Bahnhofstraße 29, 7245 Starzach 1.
- Weber, Horst, Dr. rer. nat.* (Landeskultur). - Lärchenwäldchen 2 (☎ 35900).
- Wohlrab, Botho, Dr. agr.* (Landeskultur und angewandte Hydrologie), ☎ 8320. - Hauffstraße 11 (☎ 21118).

## Honorarprofessoren

(\* von Lehrverpflichtungen entbunden)

- Altemüller, Hans-Jürgen, Dr. agr.* (Mikromorphologie des Bodens). - Institut für Biochemie des Bodens, Forschungsanstalt für Landwirtschaft, Bundesallee 50, 3300 Braunschweig (☎ 0531/596361).
- Arens, Rudolf, Dr. agr.* (Acker- und Pflanzenbau). - Hess. Lehr- und Forschungsanstalt für Grünlandwirtschaft und Futterbau, 6430 Bad Hersfeld, Eichhof (☎ 06621/76025).
- \**Bommer, Dieter, Dr. agr.* (Pflanzenbau und Pflanzenzüchtung). Arbeitsgruppe für Tropische und Subtropische Agrarforschung (ATSAF), Hans-Böckler-Straße 5, 5300 Bonn 3.
- Däumel, Gerd, Dr. rer. hort.* (Landespflege). - Forschungsanstalt für Weinbau, Gartenbau, Getränketechnologie und Landespflege, 6222 Geisenheim/Rh.
- Graff, Otto, Dr. rer. nat.* (Landwirtschaftliche Mikrobiologie mit besonderer Berücksichtigung der Bodenbiologie). - Carl-Sprengel-Straße 10, 3300 Braunschweig.
- Hamm, Reiner, Dr. phil.* (Biochemie mit besonderer Berücksichtigung der Fleischverarbeitung). - Unterpurbach 11, 8650 Kulmbach (☎ 09221/2204).
- Hammer, Wilfried, Dr. agr.* (Landtechnik/Landw. Arbeitswissenschaft), Forschungsanstalt für Landwirtschaft (Institut für Landw. Betriebstechnik), Bundesallee 50, 3300 Braunschweig.
- Hartmann, Hans-Dieter, Dr. rer. hort.* (Gemüsebau). - Forschungsanstalt für Weinbau, Gartenbau, Getränketechnologie und Landespflege, 6222 Geisenheim/Rh. (☎ 06722/502258).
- Kalinke, Helmut, Dr. agr.* (Ökonomik der Sonderkulturen). - Postfach 1180, 6222 Geisenheim/Rhg. (☎ 06722/502268).
- Kiefer, Wilhelm, Dr. agr.* (Weinbau). - Forschungsanstalt für Weinbau, Gartenbau, Getränketechnologie und Landespflege, 6222 Geisenheim/Rh. (☎ 06722/502250).
- Schmidt, Hanna, Dr. rer. hort.* (Obstzüchtung), Wiss. Dir. an der Bundesforschungsanstalt für gartenbauliche Pflanzenzüchtung, Bornkampsweg, 2070 Ahrensburg/Holst. (☎ 04102/51121).
- Steinmetz, Hans-Joachim, Dr. agr.*, Leitender Ministerialrat im Hess. Ministerium für Landwirtschaft und Forsten, 6200 Wiesbaden. - Arndtstraße 47, 6204 Taunusstein 1 (☎ 06121/8172356).
- Uhle, Hans-Joachim, Dr. agr.* (Milchwirtschaft und Molkereibetriebslehre). - Ostpreußenstraße 81, 6238 Hofheim/Ts. (☎ 06192/3237).

## Privatdozenten

- Campino, Ignacio, Dr. agr.* (Grünlandwirtschaft und Futterbau). - Kuckucksweg 1, 6307 Linden-Forst (☎ 06403/62590).
- Debruck, Jürgen, Dr. agr.* (Pflanzenbaulehre - Ökologie der Kulturpflanzen). - 3557 Ebsdorfergrund 4, OT Rauschholzhausen.

- Leupolt, Manfred, Dr. agr.* (Regional- und Entwicklungsplanung). - Schöne Aussicht 2, 6242 Kronberg 2 (☎ GTZ 06196/7911; priv. ☎ 06173/61659).
- Marquard, Richard, Dr. agr.* (Pflanzenbau), ☎ 5985. - Brucknerstr. 2, 6301 Pohlheim (☎ 06403/61505).
- Németh, Kálmán, Dr. agr.* (Bodenkunde). - EUF-Arbeitsgemeinschaft zur Förderung der Bodenfruchtbarkeit und Bodengesundheit, Südanlage 6, ☎ 8481. - Lange Feld-Straße 53A, 3000 Hannover 71 (☎ 0511/517240).
- Röbner, Jürgen, Dr. agr.* (Phytopathologie - Phytonematologie), ☎ 5976. - Spitzwegring 40 (☎ 57236).
- Schley, Peter, Dr. agr.* (Kleintierzucht und Kleintierhaltung), ☎ 2850. - Heinestraße 6, 6301 Pohlheim 1 (☎ 06403/62386).
- Weimann, Hans-Joachim, Dr.,* Forstdirektor (Einführung in die Forstwissenschaften). - Friedlandstraße 5, 6301 Biebertal 1 (☎ 06409/436).

### **Akademische Räte**

- Basedow, Thies, Dr. rer. nat.* (Agrar-Entomologie), ☎ 5971. - Kirschgarten 14, 6304 Lollar (☎ 06406/72476).
- Beuing, Reiner, Dr. agr.* (Haustiergenetik), ☎ 6139. - Breslauer Straße 11, 6301 Biebertal 1 (☎ 06409/7552).
- Bockisch, Franz-Josef, Dr. agr.* (Landw. Verfahrenstechnik in der Tierproduktion), ☎ 8436. - Wiesecker Weg 49 (☎ 38782).
- Boland, Hermann, Dr. agr.* (Kommunikations- und Beratungswesen), ☎ 8314. - Mozartstr. 2, 6301 Staufenberg (☎ 06406/6907).
- Daniel, Peter, Dr. agr.* (Grünlandwirtschaft und Futterbau), ☎ 06403/61608. - Tulpenweg 4, 6307 Linden-Leihgestern (☎ 06403/61574).
- Frohn, Hans-Joachim, Dr. rer. nat.* (Mathematik/Statistik), ☎ 8307. -Kirchpfad 11 (☎ 21383).
- Gaudchau, Michael, Dr. agr.* (Pflanzenbau), ☎ 06424/301351. - Am Phytotron, 3557 Ebsdorfergrund 4 - OT Rauischholzhausen.
- Hecht, Werner, Dr. agr.* (Veterinärmedizinische Genetik und Zytogenetik), ☎ 6150. - Palisadenweg 2, 6303 Hungen 1 (☎ 06402/2842).
- Marquard, Richard, Dr. agr.* (s. bei Privatdozenten).
- Matter, Hans-Eberhard, Dr. agr.* (Ökologie der Nutztiere, insbesondere in den Tropen und Subtropen), ☎ 6186. - Steinkaute 21 (☎ 34266).
- Meyer, Fritz, Dr. agr.* (Tierzucht und Haustiergenetik), ☎ 6138. -Ernst-Eckstein-Straße 3 (☎ 47242).
- Mollenhauer, Konrad, Dr. agr.* (Landeskultur), ☎ 8323. - Im Vogelsang 23, 6301 Heuchelheim (☎ 0641/61671).
- Müller, Gottfried, Dr. rer. nat.* (Pflanzenbau u. Pflanzenzüchtung I), ☎ 5996. - Königsbergerstraße 8, 6304 Lollar-Ruttershausen (☎ 06406/2204).
- Renz, Anna, Dr. agr.* (Milchwirtschaft), ☎ 6149. - Wiesecker Weg 5 (☎ 37134).
- Röbner, Jürgen, Dr. agr.* (siehe bei Privatdozenten).
- Tebrügge, Friedrich, Dr. agr.* (Landw. Verfahrenstechnik i. d. Pflanzenproduktion), ☎ 8434. - Friedrichstraße 71, 6078 Neu-Isenburg (☎ 06102/4271).

Tripp, Helmut, Dr. agr. (Tierzucht und Tierhaltung), Oberer Hardthof (☎ 63898).

Wegener, Hans-Richard, Dr. agr. (Bodenkunde und Bodenerhaltung), ☎ 6083.  
- Poststraße 16, 6301 Wettenberg, OT Krofdorf-Gleiberg (☎ 82255).

Westphal, Alfred, Dr. agr. (Tropen-Inst., Pflanzenbau und Pflanzenzüchtung),  
☎ 8411/☎ 16-25. - Hainweg 1, 6301 Wettenberg 1 (☎ 81744).

### Hochschulassistenten

Eppler, Arne, Dr. rer. nat. (Pflanzenvirologie), ☎ 5968. -Eckstraße 17, 6338  
Weidenhausen-Hüttenberg (☎ 06441/76434).

Erhardt, Georg, Dr. med. vet. (Tierzucht und Haustiergenetik), ☎ 6129. -  
Bahnhofstraße 93, 6301 Pohlheim 1.

Hau, Bernhard, Dr. agr. (Tropen-Institut, Phytopathologie), ☎ 1618. - Asterweg  
43 (☎ 32885).

Siedler, Karin, Dr. oec. troph. (Haushaltstechnik), ☎ 8427. - Marburger Straße  
9 a (☎ 34916).

Simianer, Henner, Dr. agr. (Tierzucht und Haustiergenetik), ☎ 6139. - Liebig-  
straße 12, 6315 Mücke (☎ 06400/7681).

Wagner, Peter, Dr. agr. (Landw. Betriebslehre), ☎ 8346. - Asterweg 20 (☎  
33377).

### Lehrbeauftragte

Bokermann, Ralf, Prof. Dr. (Wirtschaftslehre der Landeskultur). -Obere Eller-  
bergstr. 3, 3430 Witzenhausen 1.

Breuers, Helmut Günther, Dr. agr., Ministerialdirigent (Rechtskunde und  
Landw. Taxationswesen). - Kirchstraße 25, 6203 Hochheim/Main.

Hajenski, R., Dr. (Fachbezogenes Verwaltungsrecht), Ltd. Dir. im Amt für  
Landwirtschaft und Landentwicklung, Eichgärtenallee 1, 6300 Gießen.

Heger, K., Reg.Dir., Dr. rer. nat. (Angewandte Meteorologie); Deutscher Wet-  
terdienst, 6050 Offenbach. - Pommernstraße 3, 6466 Gründau 1.

Holst, H., Dr. agr. (Krankheiten und Schädlinge im Obst- und Gemüsebau). -  
Pestalozzistraße 1, 6301 Pohlheim 1 (☎ 06403/61329).

Honickel, K. O., Dr. rer. nat., Bundesanstalt für Fleischforschung, E.C.  
Baumann-Straße 20, 8650 Kulmbach.

Klett, M., Dr. agr., Dotterfelderhof, 6368 Bad-Vilbel (☎ 06101/64186).

Meijering, M.P.D., Prof. Dr., Limnologische Flußstation des Max-Planck-  
Instituts für Limnologie, 6407 Schlitz.

Post, Albert, Dr. agr. (Handels- und Gesellschaftsrecht), Walporzheimer Str.  
59, 5483 Bad Neuenahr/Ahrweiler (☎ 02641/31221).

Prucha, J., Dr. agr. (Abfallbiologie). - Nelkenstraße 1, 6305 Buseck 1.

Rödig, K.-P., Dr. rer. nat. Forstdirektor, Hess. Forsteinrichtungsanstalt, 6300  
Gießen, Moltkestr. 10 (☎ 36026).

- Schäfer, K., Prof. Dr. agr.,** Hess. Lehr- und Forschungsanstalt für Grünlandwirtschaft und Futterbau, Eichhof, 6430 Bad Hersfeld.
- Steinmetz, H. J., Dr. agr.,** Leitender Ministerialrat im Hess. Ministerium für Landwirtschaft und Umwelt, 6200 Wiesbaden.
- Tributh, Heinz, Dr. agr.** AOR (Zentrum für kontinentale Agrar- und Wirtschaftsforschung), ☎ 2847/6088. - Klein-Lindener-Str. 44 (☎ 06403/2790).
- Weinig, Hans, Dozent** (Betriebswirtschaftliche Standortlehre). -Kaiserstraße 4, 6305 Buseck 1.
- Weisel, Eckhard, Dipl. oec., Dr. agr.** (Unternehmensorganisation u. -führung). - Amtsgasse 21, 6308 Butzbach (☎ 06033/64197).
- Wiemer, K., Dr.-Ing.,** Hess. Landesanstalt für Umwelt, Unter den Eichen 7, 6200 Wiesbaden
- Winkelbrandt, A., Wiss. Rat, Dipl.-Ing.** (Bundesforschungsanstalt für Naturschutz und Landschaftsökologie, 5300 Bonn). - Rolandswerther Straße 140, 5300 Bonn 2.

### **Lehrbeauftragte**

*für das zweite Studienjahr des Aufbaustudiengangs 'Weinbau und Oenologie' am Studienort Geisenheim*

*Professoren an der Forschungsanstalt für Weinbau, Gartenbau, Getränketechologie und Landespflege, von Lade Straße 1, Postfach 1154, 6222 Geisenheim, ☎ 06722/5021.*

- Becker, Helmut, Prof. Dr. rer. nat.** (Rebenzüchtung und Rebenveredlung), ☎ 06722/502-251. - Eibinger Weg 1, 6222 Geisenheim (☎ 06722/6807).
- Dittrich, Helmut, Prof. Dr. rer. nat.** (Mikrobiologie und Biochemie des Weines), ☎ 06722/502-211. - Kreuzweg 13, 6222 Geisenheim (☎ 06722/8567).
- Haubs, Helmut, Prof. Dipl.-Ing. agr.** (Kellerwirtschaft und Verfahrenstechnik), ☎ 06722/502-253. - Kiefernweg 5, 6222 Geisenheim 4 (☎ 06722/5141).
- Holst, Hartwig, Prof. Dr. agr.** (Phytomedizin im Weinbau und Obstbau), ☎ 06722/502266. - Pestalozzistraße 1, 6301 Pohlheim 1 (☎ 06403/61329).
- Kalinke, Helmut, Prof. Dr. agr.** (Betriebswirtschaft und Marktforschung), ☎ 06722/502-268. - Nothgottesstraße 1, 6222 Geisenheim (☎ 06722/8536).
- Kiefer, Wilhelm, Prof. Dr. agr.** (Weinbau), ☎ 06722/502-250. -Winkeler Straße 66, 6222 Geisenheim (☎ 06722/8200).
- Rühling, Werner, Prof. Dr. oec.** (Technik im Weinbau), ☎ 06722/502-267. - Pulignystraße 5, 6222 Geisenheim 3 (☎ 06722/5159).
- Schaller, Klaus, Prof. Dr. agr.** (Rebenernährung), ☎ 06722/502-263. - Langestraße 14, 6222 Geisenheim (☎ 06722/50755).
- Wucherpfennig, Karl, Prof. Dr. rer. nat.** (Weinchemie und Technologie der Getränke), ☎ 06722/502-254. - Riederbergstraße 81, 6200 Wiesbaden (☎ 06121/529215).

## **Wissenschaftliche Einrichtungen des Fachbereichs**

### **Institut für Agrarpolitik und Marktforschung**

Senckenbergstraße 3, ☎ 8300/01

Diezstraße 15, ☎ 8406 (Professur Welternährungswirtschaft)

Geschäftsf. Direktor: Prof. Dr. Peter Michael Schmitz, ☎ 8303

Professoren: Dr. Eberhard Schinke (Otto-Behaghel-Straße 10/D); Dr. Peter Michael Schmitz; Dr. Heinz-Ulrich Thimm; Dr. Egon Wöhken

Wissenschaftl. Mitarbeiter: AOR Dr. Hans-Joachim Frohn, ☎ 8307; Konrad Haug, M.A., ☎ 8407; Dipl.-Ing. agr. Bettina Plath, ☎ 8407; Dipl.-Ing. agr. Matthias Keller, ☎ 8302; Dipl.-Ing. agr. Jürgen Wegner, ☎ 8304; Dipl.-Ing. agr. Sabine Burmeister, ☎ 8308; Dipl.-Ing. agr. Monika Hartmann, ☎ 8308.

Am Institut außerdem tätig: Prof. Dr. Eberhard Gerhardt

### **Institut für Agrarsoziologie**

Bismarckstraße 4, ☎ 6120/21

Geschäftsf. Direktor: Prof. Dr. E. Harsche, ☎ 6120

Professoren: Dr. Andreas Bodenstedt, ☎ 6121; Dr. Edgar Harsche, ☎ 6120

Wissenschaftl. Mitarbeiter: Dr. Dorothee Meyer-Mansour M.A., ☎ 6122; Dipl. Ing. agr. Matthias Sauer, ☎ 6122; Dr. Stephan Schlitz, ☎ 6123.

### **Institut für Bodenkunde und Bodenerhaltung**

Wiesenstraße 3-5, ☎ 6081; Schloßgasse 7, ☎ 8400 (a)

Geschäftsf. Direktor: Prof. Dr. W. Moll, ☎ 6081.

Professoren: Dr. J. Breburda; Dr. T. Harrach; Dr. W. Moll; Dr. H.-U. Preuße; Dr. W. Skirde (a)

Wissenschaftl. Mitarbeiter: Dipl.-Ing. agr. H. Bachmann; Dipl.-Ing. agr. C.-E. Grünekle, ☎ 6084; Dipl.-Ing. agr. G. Kunzmann, ☎ 6076; Dipl.-Ing. agr. Th. Vorderbrügge, ☎ 6086; AOR Dr. H.-R. Wegener (Leiter des Labors), ☎ 6083; N.N.

Am Institut außerdem tätig: Prof. Dr. E. Schönhals.

### *Bodenkunde und Bodenerhaltung in den Tropen und Subtropen*

Schottstraße 2, ☎ 8410

Professor: Dr. W. Moll

Wissenschaftl. Mitarbeiter: Dipl.-Ing. agr. R. Kohl; Dipl.-Ing. agr. U. Steinrücken, ☎ 6086.

Am Institut außerdem tätig: Prof. Dr. L. Jung.

### **Institut für Landtechnik**

Braugasse 7, ☎ 8430

Geschäftsf. Direktor: Prof. Dr. Horst Eichhorn, ☎ 8430

Professoren: Dr. Horst Eichhorn; Dipl. Ing. Klaus Wiggert

Wissenschaftl. Mitarbeiter: Dipl.-Ing. agr. Ruthart Berberich, ☎ 8437; Dr. agr. Franz-Josef Bockisch, ☎ 8436; Dipl.-Ing. Friedrich Herberg, ☎ 8433; Dipl.-Ing. agr. Jörg Hüther, ☎ 8437; Dipl.-Ing. Hermann Knechtges, ☎ 8433; Dipl.-Ing. agr. Christina Müller, ☎ 8439; Dipl.-Ing. agr. Hans-

Peter Schwarz, ☎ 8439; HschAss. Dr. Karin Siedler, ☎ 8427; Dipl. oec. troph. Bettina Hellwig, ☎ 8423; AOR Dr. Friedrich Tebrügge, ☎ 8434.

### **Institut für landwirtschaftliche Betriebslehre**

Senckenbergstraße 3

Geschäftsf. Direktor: Prof. Dr. Dr. h.c. Friedrich Kuhlmann, ☎ 8340

Professoren: Dr. Dr. h.c. Friedrich Kuhlmann; Dr. Horst Seuster; Dr. Hartwig Spitzer; Dr. Miklós Géza Zilahi-Szabó

Wissenschaftl. Mitarbeiter: AOR Dr. Hermann Boland, ☎ 8314; Dipl. Ing. agr. Rainer Giessübel, ☎ 8355; Dipl. Kfm. Volker Krug, ☎ 8359; Dipl. Ing. agr. Hans-Hermann Harpain, ☎ 8342; Dipl. Ing. agr. G. Mann, Dipl.-Ing. agr. G. Huth, ☎ 8352; HSchAss. Dr. Peter Wagner, ☎ 8342.

### **Institut für Mikrobiologie und Landeskultur**

Senckenbergstraße 3, ☎ 8330/8321

Geschäftsf. Direktor: N.N.

#### *Mikrobiologie*

Senckenbergstraße 3, ☎ 8330

Professoren: Dr. E. Ahrens; Dr. G. Niese; Dr. J. C. G. Ottow

Wissenschaftl. Mitarbeiter: Dr. G. Benckiser, ☎ 8332; Dr. H.J. Lorch, ☎ 8339.

#### *Landeskultur*

Senckenbergstraße 3, ☎ 8321

Professoren: Dr. R. Kowald; N.N.

Wissenschaftl. Mitarbeiter: AR Dr. K. Mollenhauer, ☎ 8323; Dipl.-Ing. agr. O. Martins, ☎ 8324

Am Institut außerdem tätig: Prof. Dr. J. Glathe; Prof. Dr. E. Küster; Prof. Dr. H. Weber; Dr. B. Wohlrab.

### **Institut für Pflanzenbau und Pflanzenzüchtung I**

Ludwigstraße 23, ☎ 5980

Geschäftsf. Direktor: Prof. Dr. W. Jahn, ☎ 5982

Professoren: Dr. W. Friedt; Dr. W. Jahn; Dr. A. Vömel; Dr. M. Zoschke.

Wissenschaftl. Mitarbeiter: Dr. A. Flaig, ☎ 06424/301362; AR Dr. M. Gaudchau, ☎ 06424/301351; AOR PD Dr. R. Marquard (Leiter des Labors), ☎ 5985; AR Dr. G. Müller, ☎ 5996; Dipl.-Ing. agr. K. Nichterlein, ☎ 5987; Dipl.-Ing. agr. S. Pleines, ☎ 5987; Dipl.-Ing. agr. P. Römer, ☎ 5982; Dr. J. Zeddies, ☎ 5984.

Am Institut außerdem tätig: Prof. Dr. Dr. h. c. E. v. Boguslawski; Dr. H. Schipper

### *Pflanzenbau und Pflanzenzüchtung in den Tropen und Subtropen*

Schottstraße 2, ☎ 8411

Professor: Dr. J. Alkämper

Wissenschaftl. Mitarbeiter: AR Dr. A. Westphal, ☎ 8411/☎ 16-25

Am Institut außerdem tätig: Prof. Dr. N. Atanasiu.

*Staatliche Ausbildungsstätte (Schule) für Landw.-techn. Assistenten*

Ausbildungsleiter: AOR PD Dr. R. Marquard

Ludwigstraße 23 und 3557 Ebsdorfergrund 4 (OT Rauschholzhausen),  
☎ 5985, 5990 und 06424/301348.

**Institut für Pflanzenbau und Pflanzenzüchtung II**

Ludwigstraße 23 (a), ☎ 6000

Ludwigstraße 27 (b), ☎ 6010

Ludwigstraße 27 (c), ☎ 6008

Alter Steinbacher Weg 30, ☎ 6014 (Versuchsgärtnerei)

Geschäftsf. Direktor: Prof. Dr. W. Opitz von Boberfeld, ☎ 6000

*Grünlandwirtschaft und Futterbau (a)*

Professor: Dr. W. Opitz von Boberfeld

Wissenschaftl. Mitarbeiter: AOR Dr. P. Daniel, ☎ 06403/61608.

Am Institut außerdem tätig: Prof. Dr. Dr. h. c. A. Stählin.

*Obstbau und Obstzüchtung (b)*

Professor: Dr. W. Gruppe

Wissenschaftl. Mitarbeiter: Dipl.-Ing. agr. W. Nau, ☎ 6015; N.N. ☎ 6011;

Dipl.-Ing. agr. H. Wagner, ☎ 6013.

*Biometrie und Populationsgenetik (c)*

Professor: Dr. W. Köhler

Wissenschaftl. Mitarbeiter: Dipl.-Ing. agr. W. Nau, Drs. Ph. Welbergen, ☎ 6009.

Am Institut außerdem tätig: AR Dr. G. Müller, ☎ 5996

**Institut für Phytopathologie und Angewandte Zoologie**

Ludwigstraße 23 (a), ☎ 5966

Alter Steinbacher Weg 44 (b), ☎ 5976

Ludwigstraße 21 (c)

Geschäftsf. Direktor: Prof. Dr. H. Schmutterer, ☎ 5965/66

*Phytopathologie und Angewandte Zoologie (a)*

Professoren: Dr. E. Schlösser; Dr. H. Schmutterer

Wissenschaftl. Mitarbeiter: HschAss. Dr. A. Eppler, ☎ 5968; AOR PD Dr. J. Rößner, ☎ 5976; AOR Dr. Th. Basedow, ☎ 5971.

*Vorratsschutz (b)*

Professor: Dr. W. Stein, ☎ 5975

*Biologischer und biotechnischer Pflanzenschutz (c)*

Professor: Dr. H. Hummel

Wissenschaftl. Mitarbeiter: N.N.

### *Phytopathologie und Angewandte Entomologie in den Tropen und Subtropen*

Schotttstraße 2, ☎ 8412

Professor: Dr. J. Kranz

Wissenschaftl. Mitarbeiter: HschAss. Dr. B. Hau, ☎ 16-18

### **Institut für Tierzucht und Haustiergenetik**

Bismarckstraße 16, ☎ 6135

Geschäftsf. Direktor: Prof. Dr. R. Waßmuth

Professoren: Dr. V. Dzapo; Dr. A. Herzog; Dr. E. Renner; Dr. B. Senft; Dr. J. Steinbach; Dr. R. Waßmuth

### *Tierzucht und Tierhaltung*

Bismarckstraße 16 (a), ☎ 6136;

Oberer Hardthof 18 (b), ☎ 63545;

Ludwigstraße 21 (c)

Professoren: Dr. V. Dzapo (b); Dr. B. Senft (a); Dr. R. Waßmuth (a)

Am Institut außerdem tätig: Prof. Dr. K.-H. Finger

Wissenschaftl. Mitarbeiter: AOR Dr. R. Beuing (a), ☎ 6139; HschAss. Dr. G. Erhardt (a), ☎ 6129; Dr. B. Glahn-Luft (a), Dipl.-Ing. agr. J. Limper (b); Dr. S. Meinecke-Tillmann (a); ADir. Dr. F. Meyer (a), ☎ 6138; HschAss. Dr. H. Simianer (a), ☎ 6139.

### *Milchwirtschaft*

Bismarckstraße 16 (a), ☎ 6145

Ludwigstraße 21 (b), ☎ 6144

Professor: Dr. E. Renner (a)

Wissenschaftl. Mitarbeiter: AR Dr. A. Renz (b), ☎ 6149; M. Drathen (b), ☎ 6148.

### *Ökologie der Nutztiere, insbesondere in den Tropen und Subtropen*

Ludwigstraße 21, ☎ 6185

Professor: Dr. J. Steinbach

Wissenschaftl. Mitarbeiter: AOR Dr. H.E. Matter, ☎ 6186

### *Veterinärmedizinische Genetik und Zytogenetik*

Hofmannstraße 10, ☎ 6150

Professor: Dr. A. Herzog

Wissenschaftl. Mitarbeiter: Dr. W. Hecht; Dr. K. Vollmer, ☎ 6150.

### **Versuchsstationen**

1. Versuchsstationen des Instituts für Pflanzenbau und Pflanzenzüchtung I

a) Giessen (Weilburger Grenze 25), ☎ 83236

Leiter: Prof. Dr. W. Jahn, ☎ 5982

b) 6080 Groß-Gerau (Woogsdammweg 6), ☎ 06152/2694

Leiter: Prof. Dr. W. Friedt, ☎ 5983

c) Rauschholzhausen (3557 Ebsdorfergrund 4), ☎ 06424/3010

Leiter: Prof. Dr. M. Zoschke, ☎ 5981; Prof. Dr. A. Vömel, ☎ 06424/301352

2. Versuchsstationen des Instituts für Pflanzenbau und Pflanzenzüchtung II

a) Grünlandwirtschaft und Futterbau

6307 Linden-Forst (Tannenweg 87), ☎ 06403/61608

Leiter: Prof. Dr. W. Opitz von Boberfeld, ☎ 6000

b) Obstbau und Obstzüchtung

6369 Nidderau-Heldenbergen/Krs. Hanau, ☎ 06187/1437

Leiter: Prof. Dr. W. Gruppe, ☎ 6010

3. Versuchsstation des Instituts für Phytopathologie und Angewandte Zoologie Gießen (Alter Steinbacher Weg 44), ☎ 5973

Leiter: AOR PD Dr. J. Rößner, ☎ 5976

4. Versuchsfeld für Landschaftsbau/Vegetationstechnik, 6307 Linden-Leihgestern, Gemarkung 'Am Rittergut'

Leiter: Prof. Dr. W. Skirde, ☎ 8400

5. Versuchsstationen des Instituts für Tierzucht

a) Lehr- und Versuchsstation Oberer Hardthof 25, ☎ 63898

Leiter: Prof. Dr. R. Waßmuth; stellvertr. Leiter: Prof. Dr. V. Dzapó, ☎ 63545

Wissenschaftl. Mitarbeiter: Dipl.-Ing. agr. Gabriele Fiebrand, ☎ 63545;

Dipl.-Ing. agr. Ortrud Wenzlaff, ☎ 6143; Administrator: AR, Dr. H. Tripp, ☎ 63898

b) Lehr- und Versuchsstation Pappelhof

Leiter: Prof. Dr. J. Steinbach

#### **Institut für ländliches Genossenschaftswesen an der JLU**

Senckenbergstraße 3, ☎ 8350/1

Direktorium: Prof. Dr. Horst Seuster (geschäftsführend); Prof. Dr. Heinz-Ulrich Thimm; Prof. Dr. Eberhard Schinke; Prof. Dr. Egon Wöhlken.

**Lehr- und Versuchsbetriebe siehe Zentrale Einrichtungen Seite 176**

## Fachbereich 18 - Veterinärmedizin

Dekan: Prof. Dr. Gerhard Kielwein, ☎ 4700, Frankfurter Straße 94

Prodekan: Prof. Dr. Eugen Weiss, ☎ 4925, Frankfurter Straße 98

Dekanat: Frankfurter Straße 94, ☎ 4700, VA Inge Böhm

### Professoren

- Becht, Hermann, Dr. med. vet.* (Mikrobiologie und Immunologie), ☎ 4993. - Tannenweg 12, 6307 Linden- Großen-Linden (☎ 06403/656).
- Blobel, Hans-Georg, Dr. med. vet., Doctor of Philosophy* (Bakteriologie und Immunologie), ☎ 4830. - Finkenweg 32, 6307 Linden-Leihgestern (☎ 06403/61253).
- Bonath, Klaus, Dr. med. vet.* (Allgemeine und experimentelle Chirurgie), ☎ 4757. - Meisenweg 2, 6301 Pohlheim 3 (☎ 06404/5349).
- Bostedt, Hartwig, Dr. med. vet.* (Physiologie und Pathologie der Fortpflanzung I), ☎ 4720. - Moosweg 7, 6300 Gießen - Klein-Linden (☎ 24833).
- Bürger, Hans-Jürgen, Dr. med. vet.* (Parasitologie), ☎ 4910. - Im Esp 23, 6305 Buseck-Beuern (☎ 06408/63731).
- Eder, Heinz, Dr. med. vet.* (Veterinär-Physiologie), ☎ 4960. - Finkenweg 38, 6307 Linden-Leihgestern (☎ 06403/61376).
- Eigenbrodt, Erich, Dr. med. vet.* (Biochemie), ☎ 4842. - Erich-Kästner-Straße 2, 6307 Linden-Großen-Linden (06403/2583).
- Frese, Knut, Dr. med. vet.* (Allgemeine und spezielle pathologische Anatomie und pathologische Histologie), ☎ 4928. - Waldstraße 7, 6301 Fernwald 2 (☎ 41104).
- Fritsch, Rudolf, Dr. med. vet.* (Veterinär-Chirurgie und -Augenheilkunde), ☎ 4736. - Unterstruth 101, 6305 Großen-Buseck (☎ 06408/7591).
- Gehring, Wilhelm, Dr. med. vet.* (Physiologie und Pathologie der Fortpflanzung), ☎ 4721. - Tannenweg 14, 6307 Linden - Großen-Linden (☎ 06403/63310).
- Goller, Hermann, Dr. med. vet.* (Veterinär-anatomie II), ☎ 4807. - Mozartstraße 6, 6307 Linden-Leihgestern (☎ 06403/62702).
- Grünbaum, Ernst-Günther, Dr. med. vet.* (Innere Krankheiten, Schwerpunkt Kleintiere), ☎ 4761. - Alter Steinbacher Weg 56.
- Gründer, Hans-Dieter, Dr. med. vet.* (Innere Krankheiten der Wiederkäuer), ☎ 4781. - Alte Mühle 1, 6349 Greifenstein (☎ 06478/2542).
- Habermehl, Karl-Heinz, Dr. med. vet. Dr. med. vet. h.c.* (Veterinär-Anatomie I), ☎ 4805. - Waldgirmeser Straße 19, 6335 Lahnau 3 (☎ 06441/62204).
- Hadlok, Rainer, Dr. med. vet.* (Tierärztliche Lebensmittelkunde und Fleischnahrungshygiene), ☎ 4976. - Dresdner Straße 32, 6301 Biebertal 1 (☎ 06409/7797).
- Hoffmann, Bernd, Dr. med. vet.* (Physiologie und Pathologie der Fortpflanzung II), ☎ 4723. - Fontaneweg 24, 6300 Gießen-Klein-Linden (☎ 28885).

- Hofmann, Reinhold Rudolf, Dr. med. vet.* (Veterinär-Anatomie, -Histologie und -Embryologie), ☎ 4809. - Herrnstraße 3, 6301 Reiskirchen-Hattenrod (☎ 06408/6798).
- Kaleta, Erhard, Dr. med. vet.* (Geflügelkrankheiten und Hygiene der Geflügelhaltung), ☎ 4865. - Hermann-Löns-Straße 34, 6300 Gießen-Kl.-Linden.
- Kielwein, Gerhard, Dr. med. vet.* (Lebensmittelhygiene und Bakteriologie), ☎ 4985. - Finkenweg 18, 6307 Linden-Leihgestern (☎ 06403/61244).
- Krauss, Hartmut, Dr. med. vet.* (Infektionskrankheiten der Tiere und Zoonosen), ☎ 4873. - Rosenpfad 3, 6306 Lang-Göns (☎ 06403/2869).
- Kreuzer, Wilhelm, Dr. med. vet.* (Tierärztliche Nahrungsmittelkunde), ☎ 4975. - Holunderweg 18 (☎ 22455).
- Lutz, Frieder, Dr. med. vet.* (Pharmakologie), ☎ 4951. - Theodor-Storm-Weg 3 (☎ 24572).
- Reinacher, Manfred, Dr. med. vet.* (Pathologie), ☎ 4927. - Hasenpfad 14 (☎ 43246).
- Rott, Rudolf, Dr. med. vet., Dr. med. vet. h. c.* (Virologie), ☎ 4990. - Richard-Wagner-Straße 1 (☎ 23640).
- Rufeger, Heinrich, Dr. med. vet.* (Ernährungsphysiologie), ☎ 4963. - Am Gallichten 3, 6300 Gießen-Allendorf (☎ 06403/8900).
- Schimke, Ernst, Dr. med. vet.* (Chirurgie II, Schwerpunkt Anaesthesiologie), ☎ 4748. - Hainbachstraße 23, 6301 Staufenberg 4.
- Schliesser, Theodor, Dr. med. vet.* (Hygiene und Infektionskrankheiten der Tiere), ☎ 4870. - Waldstraße 58, 6307 Linden-Leihgestern (☎ 06403/61487).
- Schnorr, Bertram, Dr. med. vet.* (Veterinär-Anatomie, -Histologie und -Embryologie), ☎ 4808. - Birkenweg 7, 6335 Lahnu 3 (☎ 06441/61334).
- Scholl, Erwin, Dr. med. vet.* (Innere Krankheiten der Schweine), ☎ 4770. - Auf der Senne 5, 3555 Fronhausen OT Oberwalgern (☎ 06426/6191).
- Scholtissek, Christoph, Dr. rer. nat.* (Biochemie), ☎ 4992. - Tannenweg 53, 6307 Linden-Leihgestern (☎ 06403/61246).
- Schoner, Wilhelm, Dr. med.* (Biochemie), ☎ 4840. - Danziger Straße 40, 6301 Pohlheim 6 (☎ 45867).
- Sernetz, Manfred, Dr. med. vet.* (Angewandte Biochemie und Klinische Laboratoriumsdiagnostik), ☎ 4850. - Amselweg 15, 6301 Wettenberg 1 (☎ 82488).
- Weiss, Eugen, Dr. med. vet.* (Allgemeine Pathologie, Pathologische Anatomie und Histologie der Tiere), ☎ 4925. - Dietrich-Bonhoeffer-Straße 9 (☎ 82174).
- Wels, Antonius, Dr. med. vet.* (Veterinärphysiologie), ☎ 4962. - Nelkenweg 4 (☎ 33623).
- Wengler, Gerd, Dr. med.* (Virologie und Zellbiologie), ☎ 4993. - Alter Wetzlarer Weg 15.

### **Emeritierte Professoren und Professoren im Ruhestand**

- Eikmeier, Hans, Dr. med. vet.* (Innere Veterinärmedizin), ☎ 4761. - Klosterweg 23 (☎ 45233).

- Fischer, Helmut, Dr. med. vet.* (Tropische und subtropische Veterinärmedizin), ☎ 76483. - Dorf-Güller Straße 10, 6301 Pohlheim 2 (☎ 06404/2487).
- Frimmer, Max, Dr. med.* (Pharmakologie und Toxikologie). - Sandfeld 28 (☎ 31680).
- Geißler, Heinrich, Dr. med. vet.* (Geflügelkrankheiten und Hygiene der Geflügelhaltung), ☎ 4900. - Niederfeldstraße 5 (☎ 51650).
- Horn, Valentin, Dr. phil., DDR. med. vet. h. c.* (Veterinär-Physiologie), ☎ 4964. - Löberstraße 26 (☎ 73720).
- Lang, Karl. Dr. med. vet., Dipl.-Landw.* (Tierärztliche Lebensmittelhygiene), ☎ 4975. - Holbeinring 5 (☎ 51839).
- Müller, Heinrich, Dr. med. vet.* (Veterinär-Chirurgie und -Augenheilkunde), ☎ 4746. - Frankfurter Straße 108 (☎ 702 4747).
- Rieck, Georg Wilhelm, Dr. med. vet.* (Erbpathologie und Zuchthygiene), ☎ 6150. - Bergstraße 37, 6302 Lich (☎ 06404/2661).

### Honorarprofessoren

(\* von Lehrverpflichtungen entbunden)

- \**Dräger, Kurt, Dr. med. vet.*, Direktor i. R. der Behring-Werke AG (Spezifische Tierseuchenprophylaxe und -therapie). - Auf der Hube 13, 3550 Marbach.
- \**Fritzsche, Karl, Dr. med. vet., Dr. med. vet. h. c.*, Ltd. Regierungsdirektor i. R. (Spezielle Pathologie und Therapie der Geflügelkrankheiten). - Jahnstraße 85 c, 5414 Vallendar.
- Hartig, Franz, Dr. med. vet.* (Versuchstierkunde), Leiter der Experimentellen Pathologie der Fa. Boehringer, Mannheim. - Kastellweg 13, 6802 Ladenburg.
- Lenke, Hans-Dieter, Dr. med. vet.* (Veterinär-Pharmakologie und Toxikologie), Kekuleplatz 1, 6700 Ludwigshafen (☎ 0621/698863).
- Manz, Dieter, Dr. med. vet.* (Tierseuchenbekämpfung), Staatliches Medizinal-, Lebensmittel- und Veterinäruntersuchungsamt Mittelhessen in Gießen, ☎ 30060. - Röderring 42 (☎ 52377).
- \**Nitzschke, Ehrhart, Dr. med. vet.*, Ltd. Veterinärdirektor des Landesveterinäruntersuchungsamtes für Rheinland-Pfalz in Koblenz (Mikrobiologie und Tierseuchenlehre). - Routdornweg 1, 5401 Waldesch (☎ 0261/46001).
- Rojahn, Armin, Dr. med. vet.* (Ministerialdirigent im Bundesministerium für Ernährung, Landwirtschaft und Forsten UA Veterinärwesen, Bonn). - Turmfalkenweg 3, 5300 Bonn-Oppendorf.
- \**Schäfer, Werner, Dr. med. vet.*, Direktor am Max-Planck-Institut für Virusforschung in Tübingen (Mikrobiologie und Tierseuchenlehre). - Spemannstraße 35, 7400 Tübingen (☎ 07122/601375).
- \**Schultz, Carl, Dr. med. vet.*, Ministerialrat i. R. (Tierseuchenbekämpfung). - Leberberg 21, 6200 Wiesbaden.

### Privatdozenten

- Brummer, Harald, Dr. med. vet.* (Verhaltenslehre/Veterinärethologie). - Wehdenweg 13, 2300 Kiel 14, (☎ 0431/727799).

- Burkhardt, Eberhard, Dr. med. vet.* (Allgemeine Pathologie, Pathologische Anatomie und Histologie der Tiere). - Magdeburger Str. 8, 6301 Pohlheim 1 (☎ 06403/61489).
- Danner, Kurt, Dr. med. vet.* (Mikrobiologie und Seuchenlehre), ☎ 4886, Behring-Werke AG-Marburg. - Haselhecke 14, 3550 Marbach.
- Hartig, Franz, Dr. med. vet.* (siehe bei Honorarprofessoren).
- Hummel, Gerhard, Dr. med. vet.* (Veterinär-Anatomie, -Histologie und -Embryologie), ☎ 4813. - Ostpreußenstraße 21, 6335 Lahnu 3 (☎ 06441/61407).
- Käufer-Weiss, Ilse, Dr. med. vet.* (Allgemeine Pathologie, Pathologische Anatomie und Histologie der Tiere), ☎ 4934. - Dietrich-Bonhoeffer Straße 9 (☎ 82174).
- \**Kast, Alexander, Dr. med. vet.* (Allgemeine Pathologie und Spezielle Pathologische Anatomie). - Pharma-Research Japan, 103 Takada, Hyogo 66601.
- Kitzrow, Dietrich, Dr. med. vet.* (Mikrobiologie), Professor an der Fachhochschule Gießen, ☎ 309-342. - Schillerstraße 29, 6307 Großen-Linden.
- Meinecke, Burkhard, Dr. med. vet.* (Physiologie und Pathologie der Fortpflanzung), ☎ 4716. - Giebener Straße 118, 6307 Linden-Leihgestern (☎ 06403/62444).
- Müller, Hermann, Dr. med. vet.* (Virologie), ☎ 4993. - Kirchpfad 21, (☎ 22884).
- Nolte, Ingo, Dr. med. vet.* (Innere Veterinärmedizin), ☎ 4765. - Mittelweg 16 (☎ 23713).
- Petzinger, Ernst Dieter, Dr. med. vet.* (Pharmakologie und Toxikologie), ☎ 4954. - Wilhelmstraße 49.
- Seeger, Karl, Dr. med. vet.* (Bakteriologie), Leiter der AG Bakteriologie der Hoechst AG Frankfurt/Main. - Schwalbenweg 9, 6238 Hofheim (☎ 06192/38477).
- Stitz, Lothar, Dr. med. vet.* (Virologie und Immunologie), ☎ 4993. - Zum Mauergarten 2, 6478 Nidda 27.
- Wille, Karl-Heinz, Dr. med. vet.* (Veterinär-Anatomie, -Histologie und -Embryologie), ☎ 4811. - Dahlienweg 3, 6335 Lahnu 3 (☎ 06441/62175).
- Zahner, Horst, Dr. med. vet.* (Parasitologie und parasitäre Krankheiten), ☎ 4916. - Solms Str. 32, 6330 Wetzlar (☎ 06441/24112).
- Ziegler, Kornelia, Dr. med. vet.* (Pharmakologie und Toxikologie), ☎ 4953. - Weinstraße 20, 6352 Obermörlen (☎ 06002/1488).

### **Akademische Räte**

- Brückler, Jörg, Dr. med. vet.* (Bakteriologie und Immunologie), ☎ 4834. - Goldammerweg 18, 6301 Heuchelheim (☎ 62177).
- Christen, Udo, Dr. rer. nat.* (Tierärztliche Nahrungsmittelkunde), ☎ 4977. - Schaal 7, 6301 Wettenberg 3 (☎ 82156).
- Czernicki, Brigitte, Dr. med. vet.* (Ambulatorische und Geburtshilfliche Veterinärklinik), ☎ 4726. - Kattenbachweg 28, 6301 Wettenberg 2 (☎ 06406/3391).

- Failing, Klaus, Dr. rer. nat.* (Biomathematik), ☎ 4855. - Schellerstraße 26, 6335 Lahnau 1 (☎ 06441/61845).
- Frank, Herbert, Dr. med. vet.* (Veterinär-Pathologie), ☎ 4933. -Schiffenberger Weg 329 (☎ 73943).
- Hertrampf, Barbara, Dr. med. vet.* (Innere Krankheiten der Schweine), ☎ 4770.
- Hummel, Gerhard, Dr. med. vet.* (siehe bei Privatdozenten).
- Käufer-Weiss, Ilse, Dr. med. vet.* (siehe bei Privatdozenten).
- Leppert, Karin, Dr. med. vet.* (Chirurgische Vet.-Klinik), ☎ 4735. - Frankfurter Straße 108 (☎ 702 4748).
- Mayer, Helmut, Dr. med. vet.* (Medizinische und Gerichtliche Vet. - Klinik), ☎ 4764. - Hungener Straße 21, 6302 Lich (☎ 06404/2434).
- Meinecke, Burkhard, Dr. med. vet.* (siehe bei Privatdozenten).
- Müller, Hermann, Dr. med. vet.* (siehe bei Privatdozenten).
- Nagel, Marie-Luise, Dr. med. vet.* (Chirurgische Veterinärklinik), ☎ 4738. - Nelkenstraße 3, 6305 Großen-Buseck (☎ 06408/1800).
- Neu, Horst, Dr. med. vet.* (Medizinische und Gerichtliche Veterinärklinik), 4764. - Bahnhofstraße 10, 6335 Atzbach.
- Pauls, Hartmut, Dr. rer. nat.* (Biochemie und Endokrinologie), ☎ 4851. - Dresdner Straße 33, 6301 Biebertal 1 (☎ 06409/9761).
- Redmann, Thomas, Dr. med. vet.* (Geflügelkrankheiten), ☎ 4866. -Stettiner Straße 10, 6301 Biebertal 1 (☎ 06409/9035).
- Reinhard, Friedbert, Dr. med. vet.* (Chirurgische Vet.-Klinik), ☎ 4738. - Klein-Lindener-Straße 47, 6300 Gießen-Allendorf (☎ 06403/3289).
- Rosopulo, Anton, Dr. rer. nat.* (Tierärztliche Nahrungsmittelkunde), ☎ 4979. - Am Fauerbacher Rain 3, 6306 Langgöns (☎ 06403/71343).
- Schaeg, Werner, Dr. rer. nat.* (Bakteriologie und Immunologie), ☎ 4832. - Thaerstraße 38 (☎ 28340).
- Schischke, Bodo, Dr. med. vet.* (Pharmakologie und Toxikologie), ☎ 4954. -Oberstruth 31, 6305 Buseck (☎ 06408/3882).
- Tellhelm, Bernd, Dr. med. vet.* (Chirurgische Vet.-Klinik), ☎ 4745. - Schubertstraße 42 (☎ 23258).
- Thomé, Harald, Dr. med. vet.* (Veterinär-Anatomie), ☎ 4819. - Hügelstraße 5 (☎ 25408).
- Weiß, Reinhard, Dr. med. vet.* (Hygiene und Infektionskrankheiten der Tiere), ☎ 4880. - Gullringen 33, 6312 Laubach-Wetterfeld (☎ 06405/7656).
- Wille, Karl-Heinz, Dr. med. vet.* (siehe bei Privatdozenten).
- Zahner, Horst, Dr. med. vet.* (siehe bei Privatdozenten).

### Hochschulassistenten

- Baumgärtner, Wolfgang, Dr. med. vet.* (Pathologie), ☎ 4941. - Kammergasse 10, 6303 Hungen-Obbornhofen (☎ 06036/9199).
- Nolte, Ingo, Dr. med. vet.* (siehe bei Privatdozenten).
- Schmidt, Michael, Dr. rer. nat.* (Virologie), ☎ 4993. - Birkenallee 4, 6301 Biebertal 3 (☎ 06409/9440).

*Sobiraj, Axel, Dr. med. vet.* (Ambulatorische und Geburtshilfliche Veterinärklinik), ☎ 4732. - Mittelweg 19, 6307 Linden (☎ 06403/71512).

*Stitz, Lothar, Dr. med. vet.* (siehe bei Privatdozenten).

*Ziegler, Kornelia, Dr. med. vet.* (siehe bei Privatdozenten).

### **Lehrbeauftragte**

*Bottin, Fritz, Dr. med. vet.* (Tierschutz), Veterinärdirektor Regierungspräsident Gießen, Berliner Straße 52, 6301 Wetztenberg 2.

*Giese, Christian, Dr. med. vet.* (Geschichte der Veterinärmedizin), Hochschulassistent am Institut für Geschichte der Medizin, ☎ 4200. - Im Eulersgrund 4, 6301 Biebertal-Frankenbach.

*Schreiber, G., Dr. med. vet.* (Geschichte der Veterinärmedizin, Berufs- und Standesrecht), Präsident der Landestierärztekammer Hessen. - Kaiser-Heinrich-Straße 16, 3580 Fritzlar (☎ 05622/2964).

*Stegen, Dirk, Dr. med. vet.* (Schlachtbetriebslehre), Ltd. Veterinär-Direktor des Städtischen Schlachthofes Bad Hersfeld. - Michael-Schnabrich-Straße, Bad Hersfeld (☎ 06621/3973).

*Vockert, Ernst, Dr. med. vet.* (Praktikum der angewandten Staatsveterinärmedizin), Amtstierarzt beim Staatl. Veterinäramt Gießen, ☎ 66081. - Mühlrain 14, 6305 Trohe (☎ 06408/3593).

*Wachendörfer, Johann Günther, Dr. med. vet.* (Tierseuchenbekämpfung), Ministerialdirigent im Hessischen Sozialministerium, 6200 Wiesbaden, ☎ 06121/817-2406/7.

## **Wissenschaftliche Einrichtungen des Fachbereichs**

### **Institut für Veterinär-Anatomie, -Histologie und -Embryologie**

Frankfurter Straße 98, ☎ 4806

Geschäftsf. Direktor: Prof. Dr. B. Schnorr, ☎ 4808

Professoren: Dr. H. Goller; Dr. Dr.h.c. K.-H. Habermehl; Dr. R. R. Hofmann; Dr. B. Schnorr

Wissenschaftl. Mitarbeiter: Dr. C. Becker, ☎ 4820; PD Dr. G. Hummel, ☎ 4810; Dr. M. Schessner, ☎ 4812; Dr. R. Störmer, ☎ 4813; AR Dr. H. Thomé, ☎ 4819; PD Dr. K.-H. Wille, ☎ 4811

### **Institut für Veterinär-Physiologie**

Frankfurter Straße 100, ☎ 4961

Geschäftsf. Direktor: Prof. Dr. H. Eder, ☎ 4960

Professoren: Dr. H. Eder; Dr. H. Rufeger; Dr. A. Wels

Wissenschaftl. Mitarbeiter: TÄ C. Henrich, ☎ 4974; TÄ B. Heun-Münch, ☎ 4971; TÄ G. Köhl-Oppitz, ☎ 4969; TÄ P. Lerner, ☎ 4971; TA B. Roßlenbroich, ☎ 4968.

Biomathematik und Datenverarbeitung, Frankfurter Straße 94; AR Dr. Klaus Failing, ☎ 4855.

### **Institut für Biochemie und Endokrinologie**

Frankfurter Straße 100, ☎ 4841

Geschäftsf. Direktor: Prof. Dr. W. Schoner, ☎ 4840

Professoren: Dr. E. Eigenbrodt; Dr. W. Schoner; Dr. M. Sernetz

Wissenschaftl. Mitarbeiter: Dr. M. Rösler, ☎ 4844; Dipl. Chem. R. Kison, ☎ 4841; AOR Dr. H. Pauls, ☎ 4851; Dipl. Biol. G. Scheiner-Bobis, ☎ 4844; Dr. K. Moreth-Wolfrat.

Am Institut außerdem tätig: Dipl. Biol. E. Buxbaum; Dipl. Biol. K. Scheiner-Bobis; Dipl. Biol. T. Hohenberger

#### *Angewandte Biochemie und Klinische Laboratoriumsdiagnostik*

Professor: Dr. M. Sernetz, ☎ 4850

Wissenschaftl. Mitarbeiter: Dipl. Phys. H. R. Bittner, ☎ 4852; Dipl. Chem. H. Willems, ☎ 4846; Dipl. Biol. K. H. Keiner, ☎ 4846; Dipl. Ing. P. Wiczek, ☎ 4852.

#### **Institut für Veterinär-Pathologie**

Frankfurter Straße 96, ☎ 4925

Geschäftsf. Direktor: Prof. Dr. E. Weiss

Professoren: Dr. K. Frese; Dr. M. Reinacher; Dr. E. Weiss

Wissenschaftl. Mitarbeiter: AOR Dr. H. Frank, ☎ 4933; AOR u. PD Dr. I. Käufer-Weiss, ☎ 4934; Hsch.Ass. Dr. W. Baumgärtner, ☎ 4941; TÄ B. Geisse; Dr. E. Hartmann.

Am Institut außerdem tätig: PD Dr. E. Burkhardt, ☎ 4936; Dr. M. Heinrichs; TA R. Bahnemann; TA U. Deschl; TA R. Plesker.

#### **Institut für Tierärztliche Nahrungsmittelkunde**

Frankfurter Straße 92, ☎ 4975

Geschäftsf. Direktor: Prof. Dr. R. M. Hadlok

Professoren: Dr. R. M. Hadlok; Dr. G. Kielwein; Dr. W. Kreuzer

Wissenschaftl. Mitarbeiter: AOR Dr. U. Christen, ☎ 4977; AOR Dr. A. Rosopulo, ☎ 4977; TA H. König, ☎ 4977; TA E. Lücker, ☎ 4977; TA J. Vogel, ☎ 4977.

Am Institut außerdem tätig: TÄ H. Harju, ☎ 4977.

#### *Hygiene und Technologie der Milch*

Frankfurter Straße 94, ☎ 4985, 4986

Professor: Dr. G. Kielwein

Wissenschaftl. Mitarbeiter: Dipl. oec. troph. Jutta Baatz, ☎ 4986.

#### **Institut für Hygiene und Infektionskrankheiten der Tiere**

Frankfurter Straße 89, ☎ 4870

Geschäftsf. Direktor: Prof. Dr. Th. Schließer

Professoren: Dr. H. Krauss; Dr. Th. Schließer

Wissenschaftl. Mitarbeiter: Dr. H.-P. Hamann, ☎ 4811; Dr. W. Herbst, ☎ 4886; Dr. Hildburg Lange, ☎ 4886; Dr. N. Schmeer, ☎ 4878; AOR Dr. R. Weiß, ☎ 4880; Dr. M. Zschöck, ☎ 4881.

Am Institut außerdem tätig: Dipl. Biol. P. Müller, ☎ 4878; Dr. W. Schneider, ☎ 4878; Dr. Brigitte Semler, ☎ 4887; TA D. Thiele

## **Institut für Virologie**

Frankfurter Straße 107, ☎ 4990

Geschäftsf. Direktor: Prof. Dr. Dr. h.c. R. Rott

Professoren: Dr. H. Becht; Dr. Dr. h.c. R. Rott; Dr. C. Scholtissek; Dr. G. Wengler

Wissenschaftl. Mitarbeiter: Dr. S. Herzog; PD Dr. H. Müller; HschAss. Dr. M.F.G. Schmidt; PD Dr. L. Stitz, alle ☎ 4993; Dr. K. Wahn, ☎ 4994.

Am Institut außerdem tätig: Dipl. Biol. A. Altmüller; TA E. Büker; Dipl. Biol. P. M. Färber; Dipl. Biol. A. Fischer; Dipl. Biol. M. Gammelin; Dipl. Biol. R. Hahn; Dr. O. Kistner; Dr. W. McDowell; Dipl. Chem. J. Mandler; Dr. T. Nowak; Dipl. Chem. U. Reinhardt; TA J. A. Richt; TA H. Schaiblaue; Dipl. Biol. M. Schmidt; Dr. St. Schwarz; Dipl. Biol. D. Soeder; Dipl. Biol. U. Spies; Dipl. Biol. N. Thiedemann; Dipl. Biol. A. Teigler.

## **Professur für Bakteriologie und Immunologie**

Frankfurter Straße 107, ☎ 4831

Professor: Dr. Dr. H. Blobel

Wissenschaftl. Mitarbeiter: ADir. Dr. W. Schaeg, ☎ 4832; AOR Dr. J. Brückler, ☎ 4834/4835; Dr. G. S. Chhatwal, ☎ 4833; Dr. Chr. Lämmle, ☎ 4835; Dr. Ch. Frede, ☎ 4835; Dr. P. Schaufuß, ☎ 4835; Dr. P. Valentin-Weigand, ☎ 4833.

An der Professur außerdem tätig: Prof. Dr. Kutzrow; PD Dr. K. Seeger; TA H. Castaneda Vasquez; TA L. F. Filippesen; TA K. Gürtürk; TA R. Sting; TA M. Traore.

## **Professur für Geflügelkrankheiten**

Frankfurter Straße 87, ☎ 4865

Professor: Dr. Erhard F. Kaleta

Wissenschaftl. Mitarbeiter: Dr. M.-E. Krautwald, ☎ 4866; AR Dr. Th. Redmann, ☎ 4868; Dr. B. Schildger, ☎ 4867.

## **Institut für Parasitologie**

Rudolf-Buchheim-Straße 2, ☎ 4911

Geschäftsf. Direktor: Prof. Dr. H.-J. Bürger, ☎ 4910

Professoren: Dr. H.-J. Bürger; N.N.

Wissenschaftl. Mitarbeiter: TA N. Fiege, ☎ 4919; TA D. König, ☎ 4914; TA H. Weinandy, ☎ 4914; AOR PD Dr. H. Zahner, ☎ 4916; Dr. C. Bauer, ☎ 4913.

## **Institut für Pharmakologie und Toxikologie**

Frankfurter Straße 107, ☎ 4950

Geschäftsf. Direktor: N.N.

Professoren: Dr. F. Lutz; N.N.

Wissenschaftl. Mitarbeiter: Hsch.Ass. Dr. Kornelia Ziegler, ☎ 4952; Dr. Dagmar Haas, ☎ 4954; AOR Dr. B. Schischke, ☎ 4955.

Am Institut außerdem tätig: Prof. Dr. M. Frimmer; Dr. K. Crowell; A. Trautmann; R. Elsner, ☎ 4954.

### **Chirurgische Veterinärklinik**

Frankfurter Straße 108, ☎ 4736

Geschäftsf. Direktor: Prof. Dr. K. Bonath

Professoren: Dr. K. Bonath; Dr. R. Fritsch; Dr. E. Schimke

### **Chirurgische Veterinärklinik und -Poliklinik Veterinärchirurgie I**

Prof. Dr. R. Fritsch, ☎ 4736

Wissenschaftl. Mitarbeiter: ADir. Dr. F. Reinhard, ☎ 4738; AR Dr. K. Leppert, ☎ 4735; AR Dr. M.-L. Nagel, ☎ 4738; AR Dr. B. Tellhelm, ☎ 4745; TA M. Gerwing, ☎ 4738; TA W. Neumann, ☎ 4738; Dr. M. Röcken, ☎ 4735.

### **Veterinärchirurgie II**

Prof. Dr. E. Schimke, ☎ 4748

Wissenschaftl. Mitarbeiter: TA F.-J. Reckels, ☎ 4735; TA U. Klimt, ☎ 4738.

### **Allgemeine und Experimentelle Chirurgie**

Prof. Dr. K. Bonath, ☎ 4757

Wissenschaftl. Mitarbeiter: TA Dr. D. Amelang, ☎ 4753

### **Medizinische und Gerichtliche Veterinärklinik**

Frankfurter Straße 126, ☎ 4764

Geschäftsf. Direktor: Prof. Dr. H.-D. Gründer

Professoren: Dr. E.-G. Grünbaum; Dr. H.-D. Gründer; Dr. E. Scholl; N.N.

### **Innere Veterinärmedizin I**

Professoren: Dr. E.-G. Grünbaum; Dr. E. Scholl; N.N.

Wissenschaftl. Mitarbeiter: TA G. Daube; TA R. Hausmann; AR Dr. Barbara Hertrampf; AOR Dr. H. Mayer; TA M. Müller; AOR Dr. H. Neu; PD Dr. I. Nolte; Dr. Vera Renninghoff; alle über ☎ 4764

### **Innere Veterinärmedizin II (Innere Krankheiten der Wiederkäuer)**

Frankfurter Straße 110, ☎ 4780

Professor: Dr. H.-D. Gründer

Wissenschaftl. Mitarbeiter: TA S. Koberstein, ☎ 4783; TA H. Kümper, ☎ 4784; Dr. K. Gouverneur, ☎ 4782.

### **Ambulatorische und Geburtshilfliche Veterinärklinik**

Frankfurter Straße 106, ☎ 4715

Geschäftsf. Direktor: Prof. Dr. H. Bostedt

Professoren: Dr. H. Bostedt; Dr. W. Gehring; Dr. B. Hoffmann

Wissenschaftl. Mitarbeiter: ADir. Dr. B. Czernicki, ☎ 4726; AOR u. PD Dr. B. Meinecke, ☎ 4716; HschAss Dr. A. Sobiraj, ☎ 4732; TÄ Becker, ☎ 4726; TA R. Erbing, ☎ 4725; TA Kämmerling, ☎ 4725; TÄ D. Peip, ☎ 4725; TÄ P. Evers; TA Höveler, ☎ 4718/4803; TA Menzel; TA Scheibner, ☎ 4728/29.

An der Klinik außerdem tätig: Prof. Dr. W. Rieck, ☎ 6150.

# Fachbereich 19 - Ernährungs- und Haushaltswissenschaften \*

\* Vorläufige Bezeichnung

Dekan: Prof. Dr. Werner Kübler, ☎ 6020

Prodekan: Prof. Dr. Jörg Bottler, ☎ 6101

Dekanat: Bismarckstraße 24, ☎ 6020, VA Elke Kurz

Promotionsangelegenheiten: Bismarckstraße 24, ☎ 6180/81, VA Ingeborg Fernhomberg

## Professoren

Ahrens, Erhard, Dr. agr. (Landwirtschaftliche Mikrobiologie), ☎ 8331. - Amselweg 5, 6301 Wettenberg 1. - Zweitmitglied -.

Bitsch, Irmgard, Dr. phil. nat. (Ernährungs- u. Lebensmittelwissenschaft), ☎ 6029. - Waldbrunnenweg 16 (☎ 37747).

Bottler, Jörg, Dr. rer. pol. (Wirtschaftslehre des Großhaushalts), ☎ 6101. - Höhenstraße 30, 6301 Wettenberg 1 (☎ 81125).

Elmadfa, Ibrahim, Dr. agr. (Ernährung des Menschen), ☎ 6035. - Lärchenring 5, 6306 Langgöns (☎ 06403/2424).

Höfner, Werner, Dr. agr. (Pflanzenernährung), ☎ 8483. - Moosweg 8 (☎ 23085).

Kübler, Werner, Dr. med. (Ernährung des Menschen), ☎ 6045. - Hein-Heckroth-Straße 23 (☎ 47703).

Leitzmann, Claus, Dr. rer. nat. (Ernährungswissenschaft), ☎ 6032. - Dörrenbergweg 24, 6312 Laubach (☎ 06405/7614).

Menden, Erich, Dr. rer. nat. (Ernährungswissenschaft), ☎ 6027. - Holbeinring 71 (☎ 57214).

Mengel, Konrad, Dr. agr. (Pflanzenernährung), ☎ 8480. - Am Weingarten 1, 6301 Pohlheim 1 (☎ 06403/62313).

Neumann, Karl-Hermann, Dr. agr. (Pflanzenernährung), ☎ 8230. - Mühlweg 58, 6305 Buseck-Trohe (☎ 06408/2739).

Pallauf, Josef, Dr. agr. (Tierernährung), ☎ 8220. - Waldbrunnenweg 24 (☎ 35352).

Rehner, Gertrud, Dr. phil. (Ernährungswissenschaft - Biochemie der Ernährung), ☎ 6028. - Wartweg 103 (☎ 22074).

Schweitzer, Rosemarie von, Dr. phil. (Wirtschaftslehre des Haushalts und Verbrauchsforschung), ☎ 6100. - Kättergrund 4, 6301 Pohlheim 2 (☎ 06404/1332).

Stein, Wolfgang, Dr. rer. nat. (Vorratsschutz und Angewandte Zoologie), ☎ 5975. - Tulpenweg 43, (☎ 31858). - Zweitmitglied -.

Weigand, Edgar, Dr. agr., Ph. D. (Tierernährung-Mikrobiologie der Verdauung und spez. Futtermittelkunde), ☎ 8215. - Tannenweg 6 f, 6307 Linden (☎ 06403/63351).

*Wiggert, Klaus, Dipl. Ing.* (Haushaltstechnik), ☎ 8432. - Am Zollstock 22, 6301 Pohlheim 1 (☎ 06403/62960). - Zweitmitglied -.

*Wöhlken, Egon, Dr. sc. agr.* (Agrarpolitik/Marktlehre der Agrar- und Ernährungswirtschaft), ☎ 8300. - Philipp-Scheidemann-Straße 28 (☎ 51458). - Zweitmitglied -.

### **Emeritierte Professoren und Professoren im Ruhestand**

*Cremer, Hans-Diedrich, Dr. med.* (Menschliche Ernährungslehre), ☎ 6026. - Robert-Sommer-Straße 21 (☎ 21286).

*Kühn, Hans, Dr. agr.* (Pflanzenernährung). - Schiffenberger Weg 16 (☎ 75368).

*Linser, Hans, Dr. phil., Dr. nat. techn. h. c.* (Pflanzenernährung), ☎ 8482. - An der Fels 6, 6301 Wettenberg 3 (☎ 82467).

*Schmucker, Helga, Dr. oec. publ.* (Wirtschaftslehre des Haushalts und Verbrauchsforschung). - Stiftsbogen 74, App. 710, 8000 München 70 (☎ 089/7096710).

*Tolckmitt, Wolfgang, Dr. med.* (Ernährungslehre in der Kinderheilkunde), ☎ 4414. - Treiser Weg 10, 6300 Gießen-Wieseck (☎ 52742). - Zweitmitglied -

*Wagner, Karl-Heinz, Dr. med. habil.* (Ernährungswissenschaften), Ludwigstraße 21, ☎ 6050. - Thaerstraße 20 (☎ 21330).

### **Honorarprofessoren**

*Bartha, Reinhold, Dr. med. vet., Dr. agr.* (Tierhaltung und Tierfütterung in den Tropen und Subtropen). - Bismarckstraße 17/1, 8900 Augsburg, z. Zt. UNFAO, B.P. 112, Gisenji, Rwanda.

*Jekat, Friedrichkarl, Dr. rer. nat.* (Ernährungswissenschaft). -Chemiedirektor der Chemischen Untersuchungsanstalt Oberhausen, Kastanienweg 11 a, 4630 Bochum (☎ 0234/73586).

*Lehmann, Günter, Dr. rer. nat.* (Biochemie der Ernährung). -Fasanenweg 8, 6601 Saarbrücken-Bübingen.

*Muskat, Erich, Dr. rer. nat.* (Ernährungswissenschaft). Chemiedirektor am Untersuchungsamt Mittelhessen, Marburger Straße 54 (☎ 33018). - Weingartenstraße 13, 6334 ABlar (☎ 06441/81548).

*Schubnell, Hermann, Dr. rer. pol.* (Sozial- u. Familienpolitik). -Steinhalde 36, 7800 Freiburg-Ebnet (☎ 0761/65220).

*Thalacker, Rudolf, Dr. rer. nat.* (Ernährungswissenschaft). - Direktor des Untersuchungsamtes Mittelhessen, Marburger Straße 54 (☎ 33018). - Jahnstraße 37, 6302 Lich 1 (☎ 06404/7139).

### **Privatdozenten**

*Helal, Helal Mohammed, Dr. agr.* (Pflanzenernährung). - Pfleidererstraße 7, 3300 Braunschweig (☎ 0531/515021).

*Walz, Othmar Philipp, Dr. agr.* (Tierernährung), ☎ 8222. - Nelkenweg 15, 6338 Hüttenberg-Rechtenbach (☎ 06441/74400).

## **Akademische Räte**

*Bohring, Joachim, Dr. agr. AR* (Pflanzenernährung), ☎ 8486. - Im Winkel 4, 6305 Buseck-Alten Buseck (☎ 06408/2540).

*Heilenz, Siegfried, Dr. agr. ADir.* (Pflanzenernährung), ☎ 8484. - Sportfeld 7 (☎ 22688).

*Moch, Klaus, Dr. rer. nat. AOR* (Ernährungswissenschaft), ☎ 6046. - Am Rin-  
nerborn 43, 6305 Buseck-Alten-Buseck (☎ 06408/2421).

*Walz, Othmar Philipp, Dr. agr. AOR* (s. bei Privatdozenten).

## **Hochschulassistenten**

*Daniel, Hannelore, Dr. oec. troph.* (Inst. f. Ernährungswissenschaft), ☎ 6030. -  
Sandacker 11 (☎ 51886).

## **Lehrbeauftragte**

*Faust, Uwe, Dr., Hoechst A.G., Abt. Mikrobiologie, 6230 Frankfurt 80*  
(☎ 069/3053206).

*Höhn, Charlotte, Dr. WORn.* Bundesinstitut für Bevölkerungsforschung,  
Gustav-Stresemann-Ring 6, 6200 Wiesbaden (☎ 06121/752945).

*Leonhäuser, Ingrid-Ute, Dr. LORn.* Hessisches Landesamt für Ernährung,  
Landwirtschaft und Landentwicklung, Untermainkai 27-28, 6000 Frankfurt  
(☎ 069/2714154).

*Mollenhauer, Hans-P., Min.Rat a. D., Weißdornweg 95, 5300 Bonn-Bad Godes-  
berg* (☎ 0228/323504).

*Schnieder, Bernd, Dr. Ing.* (Wohnungsbau und Wohnungswesen). - Tulpen-  
weg 46 (☎ 31820).

*Watz, Barbara, Dr. agr.* (Arbeitslehre). - Adlerweg 2, 6301 Wettenberg 2  
(☎ 06406/5597).

*Wucherpfennig, Karl, Dr. rer. nat.,* Professor an der Forschungsanstalt für  
Weinbau, Gartenbau, Getränketechnologie und Landespflege in  
Geisenheim (Rhein), Riederbergstraße 81, 6200 Wiesbaden (☎ 06121/  
52915).

## **Wissenschaftliche Einrichtungen des Fachbereichs**

### **Institut für Ernährungswissenschaft**

Wilhelmstraße 20, ☎ 6025

a) Goethestraße 55, ☎ 6045

b) Kurssaal für Praktika, Bismarckstraße 18 (hinter Ludwigstraße 19),  
☎ 6024.

Geschäftsf. Direktor: Prof. Dr. Erich Menden, ☎ 6027

Professoren: Dr. Irmgard Bitsch; Dr. Ibrahim Elmadfa; Dr. Werner Kübler  
(a); Dr. Claus Leitzmann; Dr. Erich Menden; Dr. Gertrud Rehner

Wissenschaftl. Mitarbeiter: AOR Dr. Klaus Moch (a), ☎ 6046; Dr. Ulrich  
Oltersdorf, ☎ 6058 (a); Dipl.Chem. Wilhelm Stelte (a), ☎ 6033; HschAss. Dr.  
Hannelore Daniel, ☎ 6030; Dipl. oec. troph. Wolfgang Schneider, ☎ 6031.

Abteilung für Information und Dokumentation (a)

Dr. Claudia Steiner, ☎ 6021; Dipl. oec. troph. Roy Ackmann, ☎ 6022; Dipl. oec. troph. Anneliese Haas, ☎ 4856.

Ernährungsberaterin DGE Waltraute Aign (a), ☎ 6034.

Am Institut außerdem tätig: Prof. em. Dr. H.-D. Cremer, ☎ 6026.

### **Institut für Pflanzenernährung**

Südanlage 6, ☎ 8480

a) Launsbacher Weg 31, ☎ 8238.

b) Kurssaal f. chem. Praktika, Bismarckstraße 18 (hinter Ludwigstraße 19), ☎ 6024.

Geschäftsf. Direktor: Prof. Dr. Werner Höfner, ☎ 8483

Professoren: Dr. Werner Höfner; Dr. Konrad Mengel; Dr. Karl-Hermann Neumann

Wissenschaftl. Mitarbeiter: AR Dr. Joachim Bohring, ☎ 8486; ADir. Dr. Siegfried Heilenz, ☎ 8484; Dipl.-Ing. agr. Christine Natt, ☎ 8488; Dr. Bruna Pauler, ☎ 8232; Dr. Diedrich Steffens, ☎ 8494; N.N., ☎ 8485.

Am Institut außerdem tätig: Prof. Dr. Dr. h. c. Linser, ☎ 8482.

### **Institut für Tierernährung**

Senckenbergstraße 5, ☎ 8220 und 8221

a) Braugasse 7, ☎ 8215 und 8283

b) Kurssaal für Praktika, Bismarckstraße 18 (hinter Ludwigstraße 19), ☎ 6024.

Geschäftsf. Direktor: Prof. Dr. Josef Pallauf, ☎ 8220

Professoren: Dr. Josef Pallauf; Dr. Edgar Weigand (a)

Wissenschaftl. Mitarbeiter: Dipl.-Ing. agr. Roland Adelman (a), ☎ 8286; Staatl. gepr. LM-Chem. Karin Brandt, ☎ 8226; Dipl.-Ing. agr. Alfons Heseker, ☎ 8224; Dipl. oec. troph. Klaus Krämer, ☎ 8228; Dipl. oec. troph. Arno Markwitan (a), ☎ 8284; Staatl. gepr. LM-Chem. Heike Neusser, ☎ 8288; Dipl.-Ing. agr. Peter Przybilla, ☎ 8225; AOR PD Dr. Othmar Philipp Walz, ☎ 8222; Dipl.-Ing. agr. Johannes Weßling (a), ☎ 8285.

### **Institut für Wirtschaftslehre des Haushalts und Verbrauchsforschung**

Bismarckstraße 37 (Alte UB), ☎ 6100/6101

Geschäftsf. Direktor: Prof. Dr. Rosemarie von Schweitzer

#### *Wirtschaftslehre des Haushalts und Verbrauchsforschung (a)*

Professoren: Dr. Jörg Bottler; Dr. Rosemarie von Schweitzer

Wissenschaftl. Mitarbeiter: Dipl. oec. troph. Erika Claupein, ☎ 6106; Dipl. oec. troph. Annelore Harms, ☎ 6104; Dipl. oec. troph. Kornelia Haugg, ☎ 6108; Dipl. oec. troph. Michael Müller-Schwarz, ☎ 6105; Dipl. oec. troph. Heide Preuße, ☎ 6112; Dipl. oec. troph. Birgit Wiese-Ruckelshausen, ☎ 6103; N.N., ☎ 6107.

Am Institut außerdem tätig: Prof. Dr. Helga Schmucker, ☎ 6102; Prof. Dr. Hermann Schubnell, ☎ 6102

#### *Wohnungsbau und Wohnungswesen*

Professor: N.N., ☎ 6119

## Fachbereich 20 - Humanmedizin

Dekan und Ärztlicher Direktor:

Prof. Dr. Dr. h. c. Dieter Ringleb, ☎ 3000/3001, Rudolf-Buchheim-Straße 8 (bis 31. Dez. 1987)

Prodekane:

Prof. Dr. Karl-Wilhelm Jacobi, ☎ 2915, Friedrichstraße 18; Prof. Dr. Hans-Joachim Oehmke, ☎ 3943, Aulweg 123

Dekanat:

Rudolf-Buchheim-Straße 8

Leiter: Amtmann Dieter Drommershausen, ☎ 3004

Sachbearbeiter: Forschungsangelegenheiten (Promotionen, Habilitationen): VAe Gerlinde Weyand, ☎ 3006, Personalangelegenheiten: VAe Helga Kloos, ☎ 3005, Lehr- und Studienangelegenheiten: VAe Petra Frank, ☎ 3047

Verwaltungsdirektor des Klinikums:

Dipl.-Volkswirt Werner Soßna, ☎ 3010/3011, Rudolf-Buchheim-Straße 8

Leitende Pflegekraft des Klinikums:

Frau Oberin Brigitta Malkow, ☎ 3103, Rudolf-Buchheim-Straße 14

Klinikumsvorstand:

Dekan (Vorsitzender), Prodekane, Verwaltungsdirektor (Stellv. Vorsitzender), Leitende Pflegekraft

Verwaltung des Klinikums: s. Seite 24

### Professoren

*Aktories, Klaus, Dr. med., Dr. rer. nat.* (Pharmakologie), ☎ 4141. - Am Weihergarten 18, 6306 Langgöns (☎ 06403/8656).

*Altland, Klaus, Dr. med.* (Humangenetik), ☎ 4148/4157. - Sudetenlandstraße 2, 6307 Linden-Leihgestern (☎ 06403/61634).

*Altmannsberger, Hans-Michael, Dr. med.* (Pathologie), ☎ 4082. - Bürgermeister-Jung-Weg 11 (☎ 42184).

*Baumann, Christian, Dr. med.* (Physiologie), ☎ 4561. - Petersweiher 61 (☎ 45737).

*Bayindir, Selahattin, Dr. med.* (Röntgendiagnostik), ☎ 3435. - Lindenstraße 25, 6301 Wettenberg 1 (☎ 83100).

*Beck, Ernst Gerhard, Dr. med.* (Hygiene), ☎ 4210. - Löwenweg 7, 6301 Wettenberg 1 (☎ 82830).

*Beckmann, Dieter, Dr. phil.* (Medizinische Psychologie), ☎ 2485. - Klosterweg 26, 6302 Lich 6 (☎ 06404/1808).

*Benedum, Jost, Dr. phil.* (Geschichte der Medizin), ☎ 4200. - In den Gärten 22, 6300 Gießen-Lützellinden (☎ 06403/2430).

*Bhakdi, Sucharit, Dr. med.* (Medizinische Mikrobiologie), ☎ 4535. - Lahnbergstraße 17a, 3550 Marburg-Ginseldorf (☎ 06421/85104).

- Blähser, Sabine, Dr. vét. (Anatomie), ☎ 3949. - Die Beu 5, 6301 Biebertal 1 (☎ 06409/7455).*
- von Bormann, Benno, Dr. med. (Anaesthesiologie und Operative Intensivmedizin), ☎ 3504. - Friedensstraße 10, 6301 Pohlheim-Garbenteich (☎ 06404/7666).*
- Bretzel, Reinhard, Dr. med. (Innere Medizin), ☎ 3722. - Rosenweg 4, 6335 Lahnu-Atzbach (☎ 06441/62434).*
- Brück, Kurt, Dr. med. (Physiologie), ☎ 4550/51. - Schaal 12, 6301 Wettenberg 3 (☎ 82175).*
- Busch, Helmut, Dr. med. (Psychiatrie), ☎ 3803. - Am Steg 22.*
- Degkwitz, Eva, Dr. rer. nat. (Biochemie), ☎ 4103. - Paul-Schneider-Straße 15 (☎ 85384).*
- Dohroschke, Johannes, Dr. med. (Chirurgie), ☎ 3406. - Memeler Straße 7 (☎ 47623).*
- Dorndorf, Wolfgang, Dr. med. (Neurologie), ☎ 3901. - Windlücke 5, 6305 Buseck 2 (☎ 06408/4668).*
- Dreyer, Florian, Dr. med. (Pharmakologie), ☎ 4139. - Amtsgerichtsstraße 13, 6302 Lich 1 (☎ 06404/3808).*
- Dudeck, Joachim, Dr. med. (Medizinische Informatik), ☎ 4500. - Goethestraße 5, 6302 Lich (☎ 06404/7830).*
- Duncker, Hans-Rainer, Dr. rer. nat., Dr. med. (Anatomie), ☎ 3955. - Eichen-dorffring 36 (☎ 43545).*
- Ecke, Hermann, Dr. med. (Chirurgie und Unfallmedizin), ☎ 3420/21. - Birkenweg 35, 6301 Wettenberg 3 (☎ 84449).*
- Federlin, Konrad, Dr. med. (Innere Medizin), ☎ 3702/03. - Ehrsamerweg 21 b, 6300 Gießen-Allendorf (☎ 06403/2871).*
- Fischer, Wolfram, Dr. phil. (Medizinische Soziologie), ☎ 2495. - Aulweg 114 (☎ 28271).*
- Fleischer, Gerald, Dr. rer. nat. (Anatomie), ☎ 3961. - Am Rosenberg 31, 6301 Fernwald-Albach (☎ 06404/3464).*
- Friedrich, Roland, Dr. rer. nat. (Molekulare Genetik und Virologie), ☎ 2874.*
- Fuhrmann, Walter, Dr. med. (Humangenetik), ☎ 4145. - Waldstraße 86, 6307 Linden-Leihgestern (☎ 06403/62412).*
- Gerhardt, Uta, Dr. rer. soc. (Medizinische Soziologie), ☎ 2495. - Alicenstraße 6 (☎ 72798).*
- Gierhake, Friedrich Wilhelm, Dr. med. (Chirurgie), ☎ 3409. - Tulpenweg 45 (☎ 34388).*
- Graef, Volkmar, Dr. rer. nat. (Klinische Chemie, Schwerpunkt Steroidchemie), ☎ 4177. - Am Drosselschlag 3, 6301 Heuchelheim (☎ 61249).*
- Grebe, Siegfried, Dr. med. (Nuklearmedizin), ☎ 3732. - Hammarskjöld-Ring 58, 6000 Frankfurt/Main 50 (☎ 069/576487).*
- Gundlach, Gerd, Dr. rer. nat. (Biochemie), ☎ 4102. - Finkenweg 39, 6307 Linden.*

- Habermann, Ernst Richard, Dr. med.** (Pharmakologie), ☎ 4135. - Waldstraße 45, 6307 Linden (☎ 06403/61202).
- von Hattingberg, H. Michael, Dr. med.** (Kinderheilkunde, Schwerpunkt Pharmakokinetik), ☎ 4415. - Marburger Straße 6 (☎ 36189).
- Heerd, Ewald, Dr. med.** (Physiologie), ☎ 4564. - Gießener Straße 42, 6301 Heuchelheim.
- Hehrlein, Friedrich Wilhelm, Dr. med.** (Herz- und Gefäßchirurgie), ☎ 3417. - Sandfeld 52 (☎ 31793).
- Heinze, Meinhard, Dr. iur.** (Bürgerliches Recht, Arbeits- und Wirtschaftsrecht, Zivilprozeßrecht), ☎ 5045. - Am Lückenberg 18, 6307 Linden-Leihgestern (☎ 06403/61355). - Zweitmitglied -
- Heising, Gerd, Dr. med.** (Klinische Psychosomatik), ☎ 2474. - Friedrichsplatz 9, 3550 Marburg (☎ 06421/24674).
- Hempelmann, Gunter, Dr. med.** (Anästhesiologie und operative Intensivmedizin), ☎ 3504/05. - Birkenweg 46, 6301 Wettenberg 3 (☎ 82445).
- Herget, Horst Ferdinand, Dr. med., Dr. med. dent.** (Anästhesiologie und operative Intensivmedizin), ☎ 3507. - Grüninger Straße 12, 6301 Pohlheim 1 (☎ 06403/61421).
- Horn, Rosemarie, Dr. med. dent.** (Vorklinische Zahnheilkunde), ☎ 3223. - An der Zahlbach 51, 3550 Marburg (☎ 06421/25295).
- Illig, Leonhard, Dr. med.** (Dermatologie), ☎ 3540. - Beethovenstraße 3 (☎ 21520).
- Irnich, Werner, Dr.-Ing.** (Medizinische Technik), ☎ 2695. - Birkenweg 60, 6301 Wettenberg 3 (☎ 82444).
- Jacobi, Karl-Wilhelm, Dr. med.** (Augenheilkunde), ☎ 2915. - Höhlerstraße 33, 6302 Lich 1 (☎ 06404/7550). - Prodekan -
- Jessen, Claus-Uwe, Dr. med.** (Physiologie), ☎ 4581. - Amselweg 13, 6301 Wettenberg 1 (☎ 82871).
- Kaufmann, Herbert, Dr. med.** (Augenheilkunde), ☎ 2905. - Weingartenstraße 17, 6301 Biebertal-Vetzberg (☎ 06409/7609).
- Kirschner, Horst, Dr. med. dent.** (Zahnärztliche Chirurgie), ☎ 3205. - Richard-Wagner-Straße 24 (☎ 22244).
- Klapp, Burghard, Dr. med.** (Innere Medizin), ☎ 3798. - Am Ringelfeld 16, 6330 Wetzlar-Dutenhofen (☎ 22093).
- Klör, Hans-Ulrich, Dr. med.** (Innere Medizin), ☎ 3704. - Eisenstein 8 (☎ 57722).
- Klug, Norfrid, Dr. med.** (Neurochirurgie), ☎ 4302. - Dahlienweg 7, 6335 Lahнау-Atzbach (☎ 06441/63864).
- Knorpp, Klaus, Dr. med.** (Innere Medizin, Schwerpunkt Kardiopulmonologie), ☎ 3609. - Waldstraße 69, 6307 Linden-Leihgestern (☎ 06403/61690).
- Kockapan, Cengiz, Dr. med. dent.** (Zahn-, Mund- und Kieferheilkunde), ☎ 3249. - Karl-Follen-Straße 3 (☎ 74305).
- Kracht, Joachim, Dr. med.** (Pathologie), ☎ 4070. - Albert-Schweitzer-Straße 20, 6307 Linden-Leihgestern (☎ 06403/61566).

- Kübler, Werner, Dr. med.** (Ernährung des Menschen), ☎ 6045. - Hein-Heckroth-Straße 23 (☎ 47703). - Zweitmitglied -
- Künzel, Wolfgang, Dr. med.** (Frauenheilkunde und Geburtshilfe), ☎ 3302. - Oberhof 2, 6307 Linden.
- Lampert, Fritz, Dr. med.** (Pädiatrie), ☎ 4425. - Liebigstraße 48 (☎ 71399).
- Lasch, Hanns-Gotthard, Dr. med., Dr. med. vet. h. c.** (Innere Medizin), ☎ 3665. - Aulweg 103 (☎ 23170).
- Laube, Heinrich, Dr. med.** (Innere Medizin, Schwerpunkt Diabetologie), ☎ 3712. - Saarlandstraße 48 (☎ 22608).
- von Lieven, Harald, Dr. med.** (Strahlentherapie), ☎ 4000. - In der Wann 48, 3550 Marburg-Ockershausen (☎ 06421/32371).
- Lindemann, Hermann, Dr. med.** (Kinderheilkunde), ☎ 4405/4449. - Jahnstraße 37.
- Lorber, Curt Gerhard, Dr. med., Dr. med. dent.** (Kieferchirurgie). Abteilung für Mund-, Kiefer- und Gesichtschirurgie des Zentrums ZMK im Krankenhaus Wetzlar, ☎ 06441/792771. - Zum Westergrund 49, 6330 Wetzlar 21 (☎ 06441/26481).
- Lumper, Ludwig, Dr. rer. nat., Dr. med.** (Biochemie), ☎ 4101. - Rudolf-Harbig-Straße 2, 6305 Buseck-Alten-Buseck (☎ 06408/1437).
- Matthes, Karl, Dr. med.** (Innere Medizin), ☎ 3604. - Professorenweg 21 (☎ 48101).
- Matthias, Fritz Reinhard, Dr. med.** (Innere Medizin, Schwerpunkt Angiologie), ☎ 3657. - Wartweg 16 (☎ 23106).
- Meyhöfer, Wolfgang, Dr. med.** (Dermatologie, Venerologie und Andrologie), ☎ 3515. - Heigenwald 11, 6301 Fernwald-Annerod (☎ 41920).
- Möller, Wilhelm, Dr. rer. nat.** (Anatomie), ☎ 3947. - Waldgirmeser Straße 10, 6335 Lahnu-Atzbach (☎ 06441/61995).
- Müller, Harry, Dr. med.** (Nuklearmedizin), ☎ 3730. - Mühlstraße 33 (☎ 71894).
- Müller, Hermann, Dr. med.** (Anästhesiologie und operative Intensivmedizin), ☎ 3506. - Mozartstraße 9, 6301 Heuchelheim (☎ 61580).
- Müller-Berghaus, Gert, Dr. med.** (Experimentelle Medizin und Pathophysiologie), ☎ 3605. - Kleinlindener Straße 31 (☎ 06403/2128).
- Müller-Braunschweig, Hans, Dr. phil.** (Klinische Psychosomatik), ☎ 2479. - Anneröder Weg 56 (☎ 41919).
- Mueller-Eckhardt, Christian, Dr. med.** (Klinische Immunologie und Transfusionsmedizin), ☎ 4160. - Finkenweg 15, 6307 Linden-Leihgestern (☎ 06403/62267).
- Muhrer, Karl-Heinz, Dr. med.** (Chirurgie), ☎ 3511. - Am Festplatz 20, 6307 Linden-Leihgestern (☎ 06403/62111).
- Netter, Petra, Dr. med., Dr. phil.** (Differenzielle Psychologie), ☎ 5426. - An den Brunnenröhren 14, 3550 Marburg (☎ 06421/64611). - Zweitmitglied -
- Neuhäuser, Gerhard, Dr. med.** (Pädiatrie, Schwerpunkt Neuropädiatrie), ☎ 4460. - Dresdener Straße 24, 6307 Linden-Leihgestern (☎ 06403/62157).

- Neuhof, Heinz, Dr. med.** (Klinische Pathophysiologie und Experimentelle Medizin), ☎ 3606. - Lausköppel 21 (☎ 46648).
- Nöske, Hans-Dieter, Dr. med.** (Urologie), ☎ 3372. - Friedlandstraße 13, 6301 Biebertal - Rodheim-Bieber (☎ 06409/9303).
- Nowacki, Paul, Dr. med.** (Sportmedizin), ☎ 5322. - Hainerweg 70, 6301 Wettenberg 2 (☎ 06406/72486). - Zweitmitglied -
- Oehmke, Hans-Joachim, Dr. med.** (Experimentelle Zahnheilkunde und Oralbiologie), ☎ 3943. - Frankfurter Straße 57 (☎ 77625). - Prodekan -
- Oksche, Andreas, Dr. med., Dr. med. vet. h. c., Dr. phil. h.c.** (Anatomie), ☎ 3940/3941. - Aulweg 54 (☎ 77328).
- Pancherz, Hans Jürgen, Dr. med. dent.** (Kieferorthopädie), ☎ 3230. - Dresdner Straße 5a, 6301 Wettenberg 2 (☎ 06406/73274).
- Pantke, Horst, Dr. med. dent.** (Zahnerhaltungskunde), ☎ 3202/03/3210. - Zur Napoleonsnase 10, 6301 Wettenberg 3 (☎ 82981).
- Paul, Eberhard, Dr. med.** (Dermatologie und Andrologie), ☎ 3560. - Rosenweg 4 (☎ 06403/4402).
- Peters, Theodor Friedrich, Dr. med.** (Anatomie), ☎ 3945. - Am Sportfeld 17 (☎ 22228).
- Pfütz, Emmerich, Dr. med. dent.** (Zahnärztliche Prothetik), ☎ 3220. - Limburger Straße 58, 6337 Leun (☎ 06473/1752).
- Pralle, Hans, Dr. med.** (Innere Medizin), ☎ 3690. - Unterstruth 27, 6305 Buseck-Großen-Buseck (☎ 06408/3701).
- Prüll, Günther, Dr. med.** (Klinische Neurophysiologie), ☎ 3880. - Tannenweg 38, 6307 Linden-Forst (☎ 06403/63161).
- Rau, Wigbert, Dr. med.** (Allgemeine Röntgendiagnostik), ☎ 3630/32. - Wiesenstraße 16, 6307 Linden (☎ 06403/1016).
- Rautenburg, Hans-Werner, Dr. med.** (Kinderheilkunde), ☎ 4411. - Am Weidacker 2, 6301 Wettenberg 3 (☎ 82226).
- Reichel, Wolfgang, Dr. med.** (Orthopädie), ☎ 4284. - Wilhelm-Leuschner-Straße, 6307 Linden.
- Rettig, Hans, Dr. med.** (Orthopädie), ☎ 4252/53. - Oberhof 14 (☎ 23343).
- Richter, Horst-Eberhard, Dr. med., Dr. phil.** (Psychosomatik), ☎ 2461. - Am Zollstock 22.
- Ringleb, Dieter, Dr. med., Dr. h.c.** (Strahlentherapie), ☎ 3000. - Holbeinring 19 (☎ 51799). - Dekan und Ärztlicher Direktor.
- Rothauge, Carl Friedrich, Dr. med.** (Urologie), ☎ 3370. - Am Hain 7, 6330 Wetzlar-Dutenhofen (☎ 21295).
- Schachenmayr, Walter, Dr. med.** (Neuropathologie), ☎ 3870. - Am Rommel 13, 6305 Buseck-Alten-Buseck (☎ 06408/1857).
- Schäffer, Raimund, Dr. med.** (Zytopathologie), ☎ 4072. - Gießener Straße 118 d, 6307 Linden-Leihgestern (☎ 06403/1011).
- Schatz, Helmut, Dr. med.** (Innere Medizin, Schwerpunkt Endokrinologie), ☎ 3711. - Petersweiher 58 (☎ 42113).

- Scheer, Jörn W., Dr. phil.** (Medizinische Psychologie), ☎ 2486. - Berggärten 3, 6331 Hohenahr-Hohensolms (☎ 06446/1677).
- Schewe, Günter, Dr. med., Dr. iur.** (Rechtsmedizin), ☎ 4225. - Am Südhang 9, 6301 Wettenberg 3 (☎ 83623).
- Schiefer, Hans Gerd, Dr. med.** (Medizinische Mikrobiologie), ☎ 4533. - Schubertstraße 1.
- Schmidt, Klaus L., Dr. med.** (Physikalische Medizin, Balneologie und Rheumatologie), ☎ 06032/8981-83. - Dürerstraße 2 F, 6350 Bad Nauheim - Nieder-Mörlen (☎ 06032/81886).
- Schmidt, Pavel, Dr. med.** (Hygiene), ☎ 4210/4205. - Amselweg 11, 6301 Wettenberg 1 (☎ 83939).
- Schütterle, Georg, Dr. med.** (Innere Medizin), ☎ 3667/68. - Tannenweg 2, 6301 Pohlheim-Hausen (☎ 45725).
- Schulz, Andreas, Dr. med.** (Pathologie), ☎ 4073. - Geranienweg 9 (☎ 33622).
- Schulze, Hans-Ulrich, Dr. med., Dipl.-Chem.** (Biochemie), ☎ 4107. - Tannenweg 42, 6307 Linden-Forst (☎ 06403/62993).
- Schumacher, Willi, Dr. med., Dr. rer. nat.** (Psychiatrie), ☎ 3801. - Mozartstraße 8 (☎ 22153).
- Schuster, Werner, Dr. med.** (Pädiatrische Röntgenologie), ☎ 4412. - Mozartstraße 32, 6301 Heuchelheim (☎ 61774).
- Schwemmlé, Konrad, Dr. med.** (Chirurgie), ☎ 3402/03. - Finkenweg 30, 6307 Linden-Leihgestern (☎ 06403/63684).
- Seiffge-Krenke, Inge, Dr. phil.** (Medizinische Psychologie), ☎ 2485. - Hauptstraße 2, 6309 Gambach (☎ 06033/66505).
- Siegfried, Ingeborg, Dr. med.** (Allgemeinmedizin). - Am Hain 2, 6301 Biebertal (☎ 06409/7076/7077).
- Sokolowski, Aleksander, Dr. med.** (Hals-, Nasen- und Ohrenheilkunde), ☎ 2971. - Haydnstraße 11, 6307 Linden-Leihgestern (☎ 06403/63332).
- Sprankel, Heinrich, Dr. rer. nat.** (Neurobiologie), ☎ 3871. - Schulstraße 21, 6310 Grünberg (☎ 06401/6419).
- Stirm, Stephan, Dr. rer. nat.** (Biochemie), ☎ 4104. - Waldstraße 14, 6301 Fernwald-Annerod (☎ 41395).
- Teschemacher, Hansjörg, Dr. med.** (Pharmakologie), ☎ 4137. - Hagstraße 3.
- Ueck, Manfred, Dr. rer. nat.** (Anatomie), ☎ 3946. - Waldgirmeser Straße 11, 6335 Lahnau-Atzbach (☎ 06441/61737).
- Vahrson, Helmut, Dr. med.** (Gynäkologische Onkologie und Strahlentherapie), ☎ 3307. - Oberauweg 5 (☎ 23052).
- Velcovsky, Hans-Georg, Dr. med.** (Innere Medizin), ☎ 3718/3734. - Weimarer Straße 30, 6307 Linden-Leihgestern (☎ 06403/63048).
- Vogel, Werner, Dr. rer. nat.** (Physiologie), ☎ 4568. - Hauffstraße 13 (☎ 23232).
- Weber, Ulrich, Dr. med.** (Orthopädie), ☎ 4255. - Zum Rosengarten 5, 6311 Reiskirchen-Ettingshausen (☎ 06401/5265).
- Weidauer, Hagen, Dr. med.** (HNO-Heilkunde), ☎ 2961. - Zur Napoleonsnase 3, 6301 Wettenberg 3 (☎ 82619).

- Weidner, Wolfgang, Dr. med.* (Urologie), ☎ 3375. - Mozartstraße 16 (☎ 22631).
- Weis, Willi, Dr. rer. nat.* (Biochemie), ☎ 4106. - Am Kasimir 4, (☎ 06403/2513).
- Wellensiek, Hans-Jobst, Dr. med.* (Medizinische Mikrobiologie), ☎ 4530. - Haydnstraße 8, 6307 Linden-Leihgestern (☎ 06403/62577).
- Wetzel, Willi-Eckhard, Dr. med. dent.* (Kinderzahnheilkunde), ☎ 4521. - Tulpenstraße 14, 3550 Marburg 7 (☎ 06421/43352).
- Wirsching, Michael, Dr. med.* (Klinische Psychosomatik und Psychotherapie), ☎ 2477. - Am Zollstock 11 (☎ 25109).
- Woitowitz, Hans-Joachim, Dr. med.* (Arbeits- und Sozialmedizin), ☎ 4240/4243. - Friedensstraße 12 a, 6301 Pohlheim 2 (☎ 06404/7334).
- Wolf, Helmut, Dr. med.* (Kinderheilkunde), ☎ 4404. - Tannenweg 18 (☎ 48734).
- Wolff, Claus-Helmut, Dr. med.* (Gynäkologie und Geburtshilfe), ☎ 06404/2061. - Leiter der Gynäkologischen-Geburtshilflichen Abteilung des Lehrkrankenhauses Kreiskrankenhaus Gießen in Lich, Goethestraße 4, 6302 Lich 1.
- Zeisberger, Eugen, Dr. rer. nat.* (Physiologie), ☎ 4553. - Ostpreußenstraße 9, 6301 Staufenberg 2 (☎ 06406/4117).

### **Emeritierte Professoren und Professoren im Ruhestand**

- Adelstein, Felicitas E., Dr. med., Dr. med. vet.* (Augenheilkunde). - Bergstraße 29, 6301 Wetttenberg 2 (☎ 06406/2539).
- Altaras, Jakob, Dr. med.* (Röntgendiagnostik), ☎ 4040. - Nordanlage 7 (☎ 31162).
- Barth, Gunther, Dr. med., Dr. rer. nat.* (Medizinische Strahlenheilkunde). - Waldbrunnenweg 20 (☎ 33968).
- Bikfalvi, Andreas, Dr. med.* (Chirurgie). - Brunnenstraße 20, 6302 Lich (☎ 06404/7133).
- Blasius, Wilhelm, Dr. med.* (Angewandte Physiologie), ☎ 4583. - Ludwigstraße 67 (☎ 76963).
- Cremer, Hans-Diedrich, Dr. med.* (Menschliche Ernährungslehre). - Robert-Sommer-Straße 21 (☎ 21286). - Zweitmitglied -
- Cüppers, Curt, Dr. med., Dr. med. h. c.* (Augenheilkunde). - Lindenallee 57, 5000 Köln 51 (☎ 0221/384807).
- Ebner, Hans, Dr. med.* (Zytopathologie). - Wartweg 74 (☎ 23123).
- Fleischer, Konrad, Dr. med.* (Hals-, Nasen- und Ohrenkrankheiten), ☎ 2981. - Wartweg 24 (☎ 23488).
- Haim, Gerhard, Dr. med. dent.* (Parodontologie). - Schöne Aussicht 20, 6337 Leun-Stockhausen (☎ 06473/1002).
- Koch, Fritz, Dr. med.* (Kinderheilkunde). Auf dem Kronberg 8, 6330 Wetzlar-Dutenhofen (☎ 0641/21021).
- Lammers, Hans Jörn, Dr. med.* (Psychiatrie). - Asterweg 3A, 6301 Wetttenberg 3 (☎ 81817).

- Michler, Markwart, Dr. med.* (Geschichte der Medizin). - Ernst-Putz-Straße 36, 8788 Bad Brückenau 1.
- Rauh, Walter, Dr. med.* (Augenheilkunde). - Strada Vallalta 1, 01100 Viterbo, Italien (☎ 0039/0761 225285).
- Rausch, Ludwig, Dr. med.* (Strahlenbiologie und Strahlenschutz). - Kreuzgarten 6, 3100 Celle (☎ 05141/36904).
- Róka, Ladislaus, Dr. med.* (Klinische Chemie). - Klein-Lindener-Straße 40, 6300 Gießen-Allendorf (☎ 06403/3389).
- Schmidt, Georg-Winfried, Dr. med.* (Kinderheilkunde). - Karl-Keller-Straße 13 (☎ 57200).
- Staudinger, Hansjürgen, Dr. rer. nat.* (Biochemie). - Holbeinstraße 3, 7800 Freiburg i. Br. (☎ 0761/77151).
- Tolckmitt, Wolfgang, Dr. med.* (Ernährungslehre in der Kinderheilkunde). - Treiser Weg 10 (☎ 52742).
- Vossschulte, Karl, Dr. med., Dr. med. h. c.* (Chirurgie), ☎ 3415. - Wartweg 5 (☎ 72391).

### **Honorarprofessoren und apl. Professoren**

(\* von Lehrverpflichtungen entbunden)

(° in Lehrkrankenhäusern)

- ° *Adler, Etzel, Dr. med.* (Chirurgie), Chefarzt der Abteilung Allgemeinchirurgie des Klinikums Bayreuth, Holunderweg 10, 8580 Bayreuth, ☎ 0921/4001167.
- Agnoli, Agnolo Lino, Dr. med.* (Neuroradiologie), ☎ 3875. - Alter Steinbacher Weg 10 (☎ 492564).
- Bailer, Peter, Dr. med.* (Frauenheilkunde und Geburtshilfe), Ltd. Arzt der Frauenklinik vom Roten Kreuz, Taxisstraße 3, 8000 München 19, ☎ 089/1579050.
- Bauer, Heinz, Dr. med.* (Virologie), ☎ 2000. - Kirchberg 2, 6304 Lollar 4 (☎ 06406/2210). - Präsident der Universität -
- \* *Becker, Friedrich, Dr. phil. nat.* (Medizinische Klimatologie und Kurortklimatologie), Abteilungspräsident a. D. - Moselstraße 19, 6380 Bad Homburg v. d. H. (☎ 06172/47381).
- \* *Becker, Wolfgang Helmut, Dr. med.* (Chirurgie). - Am Hauserberg 15, 6330 Wetzlar (☎ 06441/45550).
- ° *Beduhn, Dietrich, Dr. med.* (Radiologie), Chefarzt des Radiologischen Instituts des Krankenhauses, Forsthausstraße 1, 6330 Wetzlar, ☎ 06441/79-2290.
- Bleyl, Henning, Dr. med.* (Klinische Chemie und Pathobiochemie), ☎ 4187. - Haydnstraße 18 (☎ 21420).
- ° *Bodem, Günter, Dr. med.* (Innere Medizin), Chefarzt der Medizinischen Klinik I der Kliniken des Hochtaunuskreises, Urseler Straße 33, 6380 Bad Homburg, ☎ 06172/14-3132.

- Brähler, Elmar, Dr. rer. biol. hum.* (Medizin-Psychologische Methodologie), ☎ 2491. - Wilhelmstraße 44, 6301 Heuchelheim (☎ 63338).
- \**Breitenfelder, Heinrich, Dr. med., apl. Prof.* (Orthopädie). - Am Schäferhof 9, 3510 Hann.Münden 1 (☎ 05541/34233).
- Busch, Ernst Werner, Dr. med.* (Biochemie), Diagnostische Forschung Boehringer Mannheim GmbH. - Sandhofer Straße 116, 6800 Mannheim 31 (☎ 0621/7592497).
- Busse, Otto, Dr. med.* (Neurologie), Chefarzt der Neurologischen Klinik, Friedrichstraße 17, 4950 Minden, ☎ 0571/8013500. - Marienstraße 56a, 4950 Minden (☎ 0571/84343).
- °*Dehnhard, Fritz, Dr. med.* (Frauenheilkunde und Geburtshilfe), Ltd. Arzt der Frauenklinik des Kreiskrankenhauses, Seilerweg 29, 6430 Bad Hersfeld, ☎ 06621/880.
- °*Dietzel, Franz, Dr. med.* (Klinische Radiologie und Nuklearmedizin), Chefarzt der Strahlentherapeutischen Klinik des Klinikums Bayreuth, Preuschwitzer Straße 101, 8580 Bayreuth, ☎ 0921/4001880. - Lahnstraße 8, 8580 Bayreuth (☎ 0921/46611).
- Dimpfel, Wilfried, Dr. med. vet.* (Pharmakologie). - Am Pfad 8, 6307 Linden-Leihgestern (☎ 06403/62922).
- Dotz, Eberhard, Dr. med.* (Physiologie), Direktor der II. Physiologischen Abteilung des Max-Planck-Instituts für Physiologische und Klinische Forschung (W. G. Kerckhoff-Institut), Parkstraße 1, 6350 Bad Nauheim, ☎ 06032/6015.
- \**Dörner, Joseph, Dr. med.* (Pharmakologie). - Am Brandplatz 2, 3500 Kassel (☎ 0561/62674).
- \**Drabe, Joachim, Dr. med., apl. Prof.* (Hals-, Nasen- und Ohrenheilkunde). - Jahnstraße 3, 5800 Lüdenscheid (☎ 02351/24696).
- Dreher, Reiner, Dr. med.* (Innere Medizin und Rheumatologie), Chefarzt der Klinik für Rheumakranke, Dr.-Alfons-Gamp-Straße 1, 6550 Bad Kreuznach (☎ 0671/252 230).
- °*Ehehalt, Volker, Dr. med.* (Anästhesiologie und Intensivmedizin), Chefarzt der Abteilung Anästhesiologie des Kreiskrankenhauses Gießen, Goethestraße 4, 6302 Lich 1, ☎ 06404/2061.
- Eichler, Joachim, Dr. med.* (Orthopädie), Direktor der Orthopädischen Klinik, Mosbacher Straße 10, 6200 Wiesbaden, ☎ 06121/883201.
- \**Eisenreich, Franz, Dr. med., apl. Prof.* (Chirurgie). - Reuthlinger Straße 1, 8070 Ingolstadt.
- °*Feustel, Herbert, Dr. med.* (Chirurgie), Ltd. Arzt der Chirurgischen Abteilung der Missionsärztlichen Klinik, 8700 Würzburg 11, ☎ 0931/809225.
- Filler, Rolf-Dieter, Dr. med.* (Chirurgie), Chefarzt der Chirurgischen Abteilung des Städtischen Krankenhauses, Robert-Koch-Straße 1, 8300 Landshut (☎ 0871/698250).
- \**Fuchs, Heinz S., Dr. med.* (Luft- und Raumfahrtmedizin), Generalstabsarzt der Luftwaffe a. D.. - Zietenstraße 24, 5300 Bonn 2-Bad Godesberg (☎ 0228/362100).

- Fürstenau, Peter, Dr. phil.** (Psychoanalyse und Soziologie). - Leiter des Instituts für Angewandte Psychoanalyse, Grafenberger Allee 365, 4000 Düsseldorf, ☎ 0211/661714.
- ° **Girndt, Joachim, Dr. med.** (Innere Medizin), Chefarzt der Nephrologischen Abteilung des St. Vincenz-Krankenhauses, Auf dem Schafsberg, 6250 Limburg 1, ☎ 06431/23031. - Am Scheidtgraben 2, 6250 Limburg 9 (☎ 06431/44575)
- ° **Goubeaud, Gerhard, Dr. med.** (Innere Medizin), Chefarzt der Inneren Abteilung des Kreiskrankenhauses Gießen, Goethestraße 4, 6302 Lich 1, ☎ 06404/81193.
- \* **Hach, Wolfgang, Dr. med.** (Innere Medizin), Direktor der William-Harvey-Klinik, Am Kaiserberg 5, 6350 Bad Nauheim, ☎ 06032/3941.
- \* **Hackel, Franz, Dr. med.** (Innere Medizin), Oberarzt der Klinik für Herz- und Kreislaufkrankheiten der LVA Hessen, Ludwigstraße 25-31, 6350 Bad Nauheim, ☎ 06032/82001. - Hausbergstraße 19, 6350 Bad Nauheim 3.
- Heckers, Herbert, Dr. med.** (Innere Medizin), ☎ 3767. - Alten-Busecker-Weg 35, 6304 Lollar (☎ 06406/1200).
- Heimburger, Norbert, Dr. rer. nat.** (Hämostasologie), Biochemiker bei den Behringwerken Marburg. - Sonnenhang 10, 3550 Marburg (☎ 06421/394425).
- \* **Heinke, Ernst, Dr. med., Dr. med. dent., apl. Prof.** (Haut- und Geschlechtskrankheiten). - Mainzer Straße 117, 5400 Koblenz (☎ 0261/31342).
- Heinrich, Dieter, Dr. med.** (Innere Medizin), ☎ 3663. - Nelkenweg 1-3, 6307 Linden-Leihgestern (☎ 06403/63354).
- Helmke, Klaus, Dr. med.** (Innere Medizin), ☎ 3725. - Cyriaxstraße 16, 3550 Marburg 1 (☎ 06421/31366).
- Hey, Dieter, Dr. med.** (Kardiologie und Intensivmedizin), Chefarzt der Inneren Abteilung II, Städt. Krankenhaus, Riedstraße 12, 7120 Bietigheim-Bissingen, ☎ 07142/79-419.
- \* **Hornykiewytsch, Theophil, Dr. med., apl. Prof.** (Röntgenologie und Strahlentherapie). - Friedenstraße 3, 7570 Baden-Baden (☎ 07221/31045).
- Huth, Karl, Dr. med.** (Innere Medizin), Leitender Arzt und Chefarzt der Inneren Abteilung des Diakonissenkrankenhauses, Holzhausenstraße 72-92, 6000 Frankfurt/M., ☎ 069/1523333.
- Jungbluth, Heinrich, Dr. med.** (Innere Medizin), Ärztlicher Direktor der Klinik Seltersberg der Landesversicherungsanstalt Hessen, Gaffkystraße 9, ☎ 209220.
- Kaluza, Georg, Dr. rer. nat.** (Virologie), ☎ 2875. - Am Kasimir 32, 6300 Gießen-Allendorf (☎ 06403/8882).
- Kienholz, Manfred, Dr. med.** (Medizinische Bakteriologie und Virologie), Wissenschaftlicher Leiter der Chemobak Forschungs- und Untersuchungslaboratorien, Darmstädter Straße 125, 8750 Aschaffenburg, ☎ 06027/1269.
- ° **Klütsch, Karl, Dr. med.** (Innere Medizin), Chefarzt der Medizinischen Klinik I des Krankenhauses, Forsthausstraße 1, 6330 Wetzlar, ☎ 06441/79-2292.

- \**Knothe, Wilhelm, Dr. med., apl. Prof.* (Chirurgie), Chefarzt der Chirurgischen Klinik des St.-Franziskus-Hospitals, 4800 Bielefeld, ☎ 0521/5891.
- °*Krause, Walter H., Dr. med.* (Innere Medizin), Ärztlicher Direktor der Klinik Hainerberg der LVA Hessen, Altenhainer Straße 1, 6240 Königstein, ☎ 06174/2060.
- °*Krey, Hauke, Dr. med.* (Augenheilkunde), Zentralklinikum, Stenglinstraße 2, 8900 Augsburg, ☎ 0821/4002550.
- \**Krieg, Robert, Dr. med.* (Radiologie), Oberstarzt a. D., Am Wäldchen 6, 4700 Hamm 1 (☎ 02385/5484).
- °*Kuntz, Erwin, Dr. med.* (Innere Medizin und Lungenkrankheiten), Chefarzt der Medizinischen Klinik II des Krankenhauses, Forsthausstraße 1, 6330 Wetzlar, ☎ 06441/79-2295.
- Lausberg, Gerhard, Dr. med.* (Neurochirurgie), Chefarzt der Neurochirurgischen Klinik des Knappschaftskrankenhauses, In der Schornau, 4630 Bochum-Langendreer, ☎ 0234/2991.
- Leinweber, Bernhard, Dr. med.* (Innere Medizin), Chefarzt der Inneren Abteilung des Ev. Krankenhauses Gießen, Paul-Zipp-Straße 171, ☎ 606-218. - Höhenstraße 42, 6301 Krofdorf-Gleiberg (☎ 81483).
- \**Lindner, Ernst, Dr. med.* (Pharmakologie und Toxikologie). - Amselweg 8, 6230 Frankfurt/M. 80 (☎ 069/312928).
- Maass, Berthelm, Dr. med. habil.* (NHO-Heilkunde). - Amselweg 33, 4792 Bad Lippspringe (☎ 05252/51291).
- °*Menner, Klaus, Dr. med.* (Kinderheilkunde), Ltd. Arzt der Pädiatrischen Abteilung des Kreiskrankenhauses, Seilerweg 29, 6430 Bad Hersfeld, ☎ 06621/881725.
- °*Michel, Carl-Friedrich, Dr. med.* (Geburtshilfe und Frauenheilkunde), Ltd. Arzt der Frauenklinik des Krankenhauses, Forsthausstraße 1, 6330 Wetzlar, ☎ 06441/79-2260. - Brühlsbachstraße 48, 6330 Wetzlar (☎ 06441/26600).
- Morr, Harald, Dr. med.* (Innere Medizin), Direktor der Klinik für Lungen- und Bronchialerkrankungen Waldhof Elgershausen, 6349 Greifenstein, ☎ 06449/77261.
- °*Noelle, Horst, Dr. med.* (Innere Medizin), Wiss. Rat und Prof. a. D., Chefarzt der Medizinischen Klinik, Zentralkrankenhaus Reinkenheide, 2850 Bremerhaven, ☎ 0471/2993222.
- °*Noeske, Klaus, Dr. med.* (Allgemeine Pathologie und Pathologische Anatomie), Leiter des Pathologischen Instituts des St. Johannisstifts, Reumontstraße 28, 4790 Paderborn, ☎ 05251/401-400 u. 403.
- Oehler, Gerd, Dr. med.* (Innere Medizin), ☎ 3600. - Am Kahnplätzchen 6, 6301 Heuchelheim (☎ 62248).
- °*Oehlert, Günther, Dr. med., apl. Prof.* (Geburtshilfe und Gynäkologie), Direktor der Frauenklinik des Stadtkrankenhauses, 6450 Hanau, ☎ 06181/296243).
- Oest, Otto, Dr. med.* (Orthopädie), Ltd. Arzt der Orthopädischen Klinik und Ärztlicher Direktor des Ev. Fachkrankenhauses. - Rosenstraße 2, 4030 Ratingen (☎ 02102/2061).

- ° *Paulini, Kurt, Dr. med.* (Pathologie), Ltd. Arzt des Pathologischen Instituts des St. Vincenz-Krankenhauses, Auf dem Schafsberg, 6250 Limburg 1, ☎ 06431/23031.
- Pierau, Friedrich-Karl, Dr. med. vet.* (Physiologie), Max-Planck-Institut für Physiologische und Klinische Forschung (W.G. Kerckhoff-Institut), Parkstraße 1, 6350 Bad Nauheim, ☎ 06032/6015.
- Pleschka, Klaus, Dr. med.* (Physiologie), Max-Planck-Institut für Physiologische und Klinische Forschung (W.G. Kerckhoff-Institut), Parkstraße 1, 6350 Bad Nauheim, ☎ 06032/6015.
- Pust, Reiner, Dr. med.* (Urologie), Oberfeldarzt und Leiter der Abteilung Urologie des Bundeswehrkrankenhauses, Cincinnatistraße 64, 8000 München 90, ☎ 089/648011. - Hirschgartenallee 30, 8000 München 19 (☎ 089/171417).
- Rauskolb, Rüdiger, Dr. med.* (Frauenheilkunde und Geburtshilfe), Chefarzt der Abteilung Geburtshilfe und Gynäkologie des Albert-Schweitzer-Krankenhauses, Sturmbäume 8-10, 3410 Northeim, ☎ 05551/707-383 u. 64100.
- \* *Rheindorf, Horst Joachim, Dr. med.* (Ärztl. Rechts- und Berufskunde), Vorsitzender der Akademie für ärztliche Fortbildung und Weiterbildung der Landesärztekammer Hessen, Carl-Oelemann-Weg 5/7, 6350 Bad Nauheim (☎ 06032/6095).
- Riedel, Walter, Dr. med.* (Physiologie), Max-Planck-Institut für Physiologische und Klinische Forschung (W.G. Kerckhoff-Institut), Parkstraße 1, 6350 Bad Nauheim (☎ 06032/6015).
- ° *Ruile, Kurt, Dr. med.* (Urologie), Chefarzt der Urologischen Klinik der Städt. Krankenanstalten, Röntgenstraße 20, 7730 Villingen-Schwenningen, ☎ 07720/391300.
- ° *Sailer, Franz Xaver, Dr. med.* (Chirurgie), Chefarzt der Allgemeinchirurgischen Klinik des Kreiskrankenhauses, Seilerweg 29, 6430 Bad Hersfeld, ☎ 06621/881.
- Schaper, Wolfgang, Dr. med.* (Experimentelle Kardiologie), Direktor der Abteilung für Experimentelle Kardiologie des Max-Planck-Instituts für Physiologische und Klinische Forschung (W.G. Kerckhoff-Institut), Benekestraße 2, 6350 Bad Nauheim, ☎ 06032/345-402.
- ° *Scheuba, Gerhart, Dr. med. univ.* (Unfallchirurgie), Chefarzt der Unfallchirurgischen Klinik des Krankenhauses, Forsthausstraße 1, 6330 Wetzlar, ☎ 06441/792230.
- Schlepper, Martin, Dr. med.* (Innere Medizin, Kardiologie), Direktor der Kerckhoff-Klinik, Benekestraße 4-6, 6350 Bad Nauheim, ☎ 06032/3451.
- \* *Schmidt, Werner, Dr. med., apl. Prof.* (Innere Medizin). - Baumweg 11, 6450 Hanau (☎ 06181/21052).
- \* *Schmutzler, Rolf, Dr. med., apl. Prof.* (Innere Medizin), Ltd. Medizinaldirektor a.D. - Am Freudenberg 83, 5600 Wuppertal 1 (☎ 0202/435744).
- Schneider, Hans-Joachim, Dr. med.* (Urologie). - Oeder Weg 72, 6000 Frankfurt/Main 1 (☎ 069/557853).

- Schöndorf, Theodor, Dr. med. (Innere Medizin), ☎ 3797/3784. - Johann-Sebastian-Bach-Straße 14 (☎ 23812).
- \*Schostok, Paul, Dr. med., apl. Prof. (Chirurgie). - Moewenstraße 14, 7990 Friedrichshafen/Bodensee (☎ 07541/21615).
- °Schrader, Karlernst, Dr. med., apl. Prof. (Augenheilkunde), Ärztlicher Direktor der Augenklinik am Katharinenhospital. -Kriegsbergstraße 60, 7000 Stuttgart (☎ 0711/2034-510).
- \*Schröer, Rudolf, Dr. med. (Hals-, Nasen- und Ohrenheilkunde), Oberstarzt a. D. - Forstweg 14, 6307 Linden-Forst (☎ 06403/62533).
- Schütz, Harald, Dr. rer. nat. (Toxikologische Analytik), ☎ 4226. - Am Brückelchen 19, 6338 Rechtenbach (☎ 06441/74528).
- Simon, Eckhart, Dr. med. (Physiologie), Direktor der I. Physiologischen Abteilung des Max-Planck-Instituts für Physiologische und Klinische Forschung (W.G. Kerckhoff-Institut), Parkstraße 1, 6350 Bad Nauheim, ☎ 06032/6015.
- °Spitzer, Gerhard, Dr. med. (Unfallchirurgie), Chefarzt der Unfallchirurgischen Abteilung des Kreiskrankenhauses, Seilerweg 29, 6430 Bad Hersfeld, ☎ 06621/881.
- \*Stiller, Horst, Dr. med., apl. Prof. (Chirurgie). - Lortzingstraße 7, 6450 Hanau 1 (☎ 06181/81674).
- °Voss, Rolf, Dr. med. (Urologie), Chefarzt der Urologischen Klinik des Krankenhauses, Forsthausstraße 1, 6330 Wetzlar, ☎ 06441/79-2455. - Schmuckental 3, 6307 Linden-Großen-Linden (☎ 06403/3131).
- Wagner, Erich, Dr. med. (Chirurgie), Ärztlicher Leiter des Ev. Krankenhauses Gießen, Paul-Zipp-Straße 171, ☎ 606-220. - Finkenweg 26, 6307 Linden-Leihgestern (☎ 06403/61026).
- \*Wagner, Helmut, Dr. med., apl. Prof. (Geburtshilfe und Gynäkologie). - Mörikestraße 12, 6000 Frankfurt/Main 1 (☎ 069/561182).
- \*Wassner, Uwe-Jens, Dr. phil., Dr. med., apl. Prof. (Chirurgie). - F.-Dreier-Weg 7, 2820 Bremen 77 (☎ 0421/633224).
- Weigand, Karl-Heinrich, Dr. med. (Kinderheilkunde). - Pferdemarkt 5, 8360 Deggendorf (☎ 0991/8844).
- Weise, Manfred, Dr. med. (Innere Medizin), Gemeinschaftspraxis, Ziegenhainer Straße 3, 3588 Homberg, ☎ 05681/2348. - Heideweg 7, 3588 Homberg (☎ 05681/4432).
- \*Weller, Otto, Dr. med. (Innere Medizin), Chefarzt der Inneren Abteilung des Ev. Stiftes St. Martin. - Johannes-Müller-Straße 7, 5400 Koblenz, (☎ 0261/1370).
- \*Wick, Erwin, Dr. med. univ. (Innere Medizin), Rinckstraße 21, 8230 Bad Reichenhall.
- \*Winter, Horst, Dr. med., apl. Prof. (Innere Medizin). - Schützenweg 5, 7700 Singen/Htwl. (☎ 07731/65193).
- Wizemann, Volker, Dr. med. (Innere Medizin), ☎ 3602. - Bergstraße 5, 6301 Atzbach.

- °*Wörner, Wolfgang, Dr. med.* (Innere Medizin), Chefarzt der Medizinischen Klinik des Kreiskrankenhauses, Seilerweg 29, 6430 Bad Hersfeld, ☎ 06621/881777.
- Wolf, Hans Peter, Dr. phil.* (Physiologische und Klinische Chemie), Leiter der Biologischen Forschung der Firma E. Merck, Darmstadt ☎ 06151/722592. - Brückenweg 6, 6146 Alsbach-Hähnlein 1 (☎ 06257/2535).
- Wüsten, Bernd, Dr. med.* (Innere Medizin und Kardiologie), Leitender Arzt in der Klinik am Südpark, Zanderstraße 26, 6350 Bad Nauheim (☎ 06032/3981).
- °*Zimmermann, Horst-Dieter, Dr. med.* (Allgemeine und Spezielle Pathologie), Chefarzt des Instituts für Pathologie des Landkrankenhauses, Ketschendorfer Straße 33, 8630 Coburg, ☎ 09561/22473. - Lange Gasse 17, 8630 Coburg.
- Zimmermann, Peter, Dr. med.* (Neuroanatomie), Leiter der Klinischen Forschung der Firma Merz, Frankfurt/M. - Lindenstraße 27, 6301 Wettenberg 1 (☎ 84619).
- Zrenner, Eberhart, Dr. med.* (Physiologie), Leiter der Laboratorien des Max-Planck-Instituts für Physiologische und Klinische Forschung (W.G. Kerckhoff-Institut Bad Nauheim) in der Univ.-Augenklinik, Mathildensstraße 8, 8000 München 2, ☎ 089/51603811. - Rohmederstraße 12, 8000 München 40 (☎ 089/3233798).

### Privatdozenten

- Aigner, Karl, Dr. med.* (Chirurgie), Chefarzt der Klinik für Allgemein- und Thoraxchirurgie am Kreis Krankenhaus, Siegerhöhe 1, 8223 Trostberg, ☎ 08621/871.
- Anders, Dietrich, Dr. med.* (Kinderheilkunde), ☎ 4430. - Amselstraße 19, 3550 Marburg-Cappel (☎ 06421/46916).
- Barnekow, Angelika, Dr. rer. nat.* (Virologie und Molekularbiologie), ☎ 2871. - Wiesecker Weg 5 (☎ 32621).
- Beck, Bruno, Dr. med.* (Innere Medizin/Kardiologie), Ltd. Medizinaldirektor und Chefarzt der Klinik Nordrhein der LVA Rheinprovinz, Ernst-Ludwig-Ring 2, 6350 Bad Nauheim, ☎ 06032/349110.
- Behrendt, Werner, Dr. med.* (Frauenheilkunde), Frauenklinik des Stadtkrankenhauses, Leimenstraße 20, 6450 Hanau 1, ☎ 06181/296246.
- Berghoff, Walter, Dr. med.* (Innere Medizin). - Telemannstraße 1, 5308 Rheinbach (☎ 02226/5946 o. 7898).
- Biscopling, Jürgen, Dr. med.* (Anästhesiologie und Operative Intensivmedizin), ☎ 3504/05. - Nonnenweg 16 (☎ 44732).
- Börner, Ulf, Dr. med.* (Anästhesiologie und Operative Intensivmedizin), ☎ 3505/06. - Bismarckstraße 40 (☎ 76575).
- Boldt, Joachim, Dr. med.* (Anästhesiologie und Operative Intensivmedizin), ☎ 3508. - Erfurter Straße 3, 6301 Pohlheim 1 (☎ 06403/61983).
- Breithaupt, Henning, Dr. med.* (Innere Medizin), ☎ 3770. - Brüder-Grimm-Straße 5 (☎ 22762).

- Breitwieser, Peter, Dr. med.* (Urologie). - Weender Straße 80, 3400 Göttingen (☎ 0551/41075).
- Desaga, Johann Friedrich, Dr. med.* (Innere Medizin), ☎ 3742/3738. - Nonnenweg 12 (☎ 41332).
- Ditter, Heinrich, Dr. med.* (Innere Medizin), ☎ 3600. - Beethovenstraße 40, 6307 Linden-Leihgestern (☎ 06403/64918).
- Eckhardt, Thomas, Dr. med.* (Innere Medizin), ☎ 3600. - Am Sportplatz 20, 6300 Gießen-Allendorf (☎ 06403/71611).
- Faupel, Ludwig, Dr. med.* (Chirurgie), Chefarzt der Chirurgischen Abteilung des Gertrudis-Hospitals, Kuhstraße 23, 4352 Herten-Westerholt (☎ 0209/61910).
- Geyer, Rudolf, Dr. rer. nat.* (Biochemie), ☎ 4109. - Wiesenstraße 9, 6301 Heuchelheim (☎ 61700).
- Gottwik, Martin Gottfried, Dr. med.* (Innere Medizin) Leiter der Fachabteilung Kardiologie im Zentrum für Innere Medizin des Städt. Klinikums, Flurstraße 17, 8500 Nürnberg, ☎ 0911/3982990.
- Graubner, Martin, Dr. med.* (Innere Medizin), Leitender Arzt der Inneren Abteilung des Kreiskrankenhauses, 6479 Schotten 1, ☎ 06044/61160. - Behringstraße 3, 6301 Fernwald 1 (☎ 06404/1392).
- Gründer, Karl, Dr. med.* (Dermatologie und Venerologie), ☎ 3550. - Gleiberger Weg 3 (☎ 66278).
- Hild, Peter, Dr. med.* (Chirurgie), ☎ 3461. - Gaffkystraße 15 (☎ 25473).
- Hoffmann, Oskar, Dr. biol. hom., Dipl.-Math.* (Biomathematik), ☎ 4304. - Karl-Keller-Straße 39 (☎ 52700).
- Hofmann, Dieter, Dr. med.* (Chirurgie), ☎ 3421. - Freiherr-vom-Stein-Straße 32, 6301 Reiskirchen (☎ 06408/61476).
- Homann, Jürgen, Dr. med.* (Innere Medizin), ☎ 3653. - Lilienweg 19 (☎ 389495).
- Janzarik, Hilde, Dr. med.* (Innere Medizin), ☎ 3621/3603/3794. - Ebelstraße 27 (☎ 77421).
- Jensen, Arne, Dr. med.* (Gynäkologie und Geburtshilfe), ☎ 3305. - Am Hannes 4, 6307 Linden-Leihgestern (☎ 06403/6644).
- Just, Melitta, Dr. med. vet.* (Pharmakologie). - Weimarerstraße 2, 6369 Nidderau 2 (☎ 06187/21578).
- Kahle, Michael, Dr. med.* (Chirurgie), Oberarzt der Chirurgischen Klinik des Städt. Krankenhauses, Robert-Koch-Straße 1, 8300 Landshut, ☎ 0871/698249. - Neue Bergstraße 48, 8300 Landshut.
- Kießling, Jürgen, Dr. rer. nat.* (Audiologie), ☎ 2960. - Rosenpfad 15 (☎ 31783).
- Koch, Hans Ulrich, Dr. med.* (Innere Medizin und Nephrologie), Chefarzt der Abteilung I der Medizinischen Klinik des Städt. Krankenhauses Frankfurt-Höchst, ☎ 069/310071. - Geierfeld 21, 6232 Bad Soden 3 (☎ 06174/4494).
- Koch, Josef, Dr. med. habil., Dr. med. dent.* (Mund-, Kiefer-, Gesichtschirurgie), Belegarzt im Friedrich-Zimmer-Krankenhaus, 6348 Herborn. - Holzhausen 21, 6349 Greifenstein 6 (☎ 06478/511).

- Kolling, Gerold, Dr. med.** (Augenheilkunde), ☎ 2948. - Am Plättchen 5, 6305 Buseck-Alten-Buseck (☎ 06408/2822).
- Korf, Horst-Werner, Dr. med.** (Anatomie), ☎ 3992. - Danziger Straße 7, 6301 Pohlheim-Hausen (☎ 45709).
- Korte, Rolf, Dr. med.** (Ernährungswissenschaften). - Ziegelhütte 30, 6242 Kronberg 2.
- Kramer, Wilfried, Dr. med.** (Innere Medizin), ☎ 3627. - Schubertstraße 4
- Kratz, Friedrich, Dr. med.** (Innere Medizin), ☎ 3679. - Gießener Straße 4, 6302 Lich 1 (☎ 06404/2352).
- Kunze, Klaus-Gerhard, Dr. med.** (Chirurgie und Unfallmedizin), ☎ 3423. - Auf der Platte 26, 6301 Fernwald-Annerod (☎ 43479).
- Langer, Peter, Dr. rer. nat.** (Anatomie), ☎ 3959. - Aulweg 25.
- Laun, Albrecht, Dr. med.** (Neurochirurgie), ☎ 4303. - Wilhelmstraße 35 (☎ 76799).
- Medau, Hans Jochen, Dr. med.** (Sportmedizin). - Schloß Hohenfels, 8630 Coburg (☎ 09561/39917).
- Möhring, Peter, Dr. med.** (Psychosomatik), ☎ 2471. - Schulgasse 5, 6301 Heuchelheim (☎ 62669).
- Mueller-Eckhardt, Gertrud, Dr. med.** (Klinische Immunologie und Transfusionsmedizin), ☎ 4173. - Finkenweg 15, 6307 Linden-Leihgestern (☎ 06403/62267).
- Neppert, Jürgen, Dr. med.** (Klinische Immunologie und Transfusionsmedizin), ☎ 4162. - Nonnenweg 17 (☎ 47215).
- Netz, Heinrich, Dr. med.** (Kinderheilkunde und Kinderkardiologie), ☎ 4410. - Schillerstraße 10, 6307 Linden-Großen-Linden (☎ 06403/5750).
- Niemann, Heiner, Dr. rer. nat.** (Virologie), ☎ 2876. - Friedrichstraße 55 (☎ 21521).
- Nöll, Gottfried, Dr. rer. nat.** (Physiologie), ☎ 4566. - Am Wäldchen 13, 6312 Laubach-Münster (☎ 06405/6738).
- Otten, Albert, Dr. med.** (Kinderheilkunde), ☎ 4393. - Gambacher Straße 17a, 6308 Butzbach/Kirch-Göns (☎ 06033/60668).
- Post, Dietrich, Dr. rer. nat.** (Toxikologische Analytik), ☎ 4227. - Dresdener Straße 35, 6301 Biebertal 1 (☎ 06409/7660).
- Rap, Zbigniew M., Dr. med. habil.** (Exper. Neurologie), ☎ 4302. - Waldstraße 49, 6307 Linden-Leihgestern (☎ 06403/64401).
- Rau, Rolf, Dr. med.** (Innere Medizin speziell Rheumatologie), Leiter der Intern-Rheumatologischen Klinik am Evang. Fachkrankenhaus, 4030 Ratingen, ☎ 02102/2060.
- Rawer, Peter, Dr. med.** (Innere Medizin), Medizinische Klinik I des Krankenhauses, Forsthausstraße 1, 6330 Wetzlar, ☎ 06441/79-2292. - Durchhardstraße 23, 6338 Hüttenberg-Weidenhausen (☎ 06441/76267).
- Reither, Marbod, Dr. med.** (Kinderradiologie), Kinderklinik des Klinikums der Stadt Nürnberg, Kirchenweg 48, 8500 Nürnberg 91, ☎ 0911/398-2276 u. 2540. - Ohmstraße 5, 8505 Röthenbach/Pegnitz (☎ 0911/576496).

- Rohde, Wolfgang, Dr. rer. nat.** (Virologie und Molekularbiologie). - Untergasse 29, 6305 Buseck-Beuern (☎ 06408/63843).
- Sachse, Günther, Dr. med.** (Innere Medizin), Leitender Arzt des Fachbereichs Diabetologie an der Deutschen Klinik für Diagnostik, Aukammallee 33, 6200 Wiesbaden, ☎ 06121/5770. - Mühlweg 31, 6305 Buseck-Trohe (☎ 06408/7167).
- Salama, Abdulgabar, Dr. med.** (Klinische Immunologie und Transfusionsmedizin), ☎ 4163. - Liebigstraße 78 (☎ 73518).
- Schaper, Jutta, Dr. med.** (Experimentelle Kardiologie), Abteilung Experimentelle Kardiologie des Kerckhoff-Instituts, Benekestraße 2, 6350 Bad Nauheim, ☎ 06032/3451.
- Scheld, Hans, Dr. med.** (Herz- und Gefäßchirurgie), ☎ 3410. - Fontaneweg 28 (☎ 25700).
- Schmidt, Wilhelm, Dr. rer. nat.** (Biochemie und Immunologie), Institut für Zellbiologie des Klinikums Essen, Hufelandstraße 55, 4300 Essen, ☎ 0201/79913111.
- Schmidt-Sommerfeld, Eberhard, Dr. med.** (Kinderheilkunde), ☎ 4471. - Danziger Straße 21, 6301 Pohlheim 6.
- Schnөөmann, Nikolaus, Dr. med.** (Psychiatrie), Psychiatrisches Krankenhaus, Licher Straße 106, ☎ 403442. - Albert-Schweitzer-Straße 3, 6307 Linden-Mühlberg (☎ 06403/61606).
- Schölkens, Bernhard A., Dr. med.** (Pharmakologie), Abteilung Pharmakologie der Hoechst AG., 6230 Frankfurt/M. 80, ☎ 069/305-4275. - Hölderlinstraße 62, 6233 Kelkheim (☎ 06195/61383).
- Schönmayr, Robert, Dr. med.** (Neurochirurgie), ☎ 4321. - Ernst-Moritz-Arndt-Straße 20, 6338 Hüttenberg-Rechtenbach.
- Schubring, Christian, Dr. med.** (Frauenheilkunde und Geburtshilfe), Leitender Arzt der Abteilung Geburtshilfe und Gynäkologie des Evang. Krankenhauses, Paul-Zipp-Straße 171. - Walltorstraße 36 (☎ 32031).
- Schütz, Hansjörg, Dr. med.** (Neurologie), ☎ 3936. - Waldstraße 60, 6307 Linden-Leihgestern.
- Schultheis, Karl-Heinz, Dr. med.** (Chirurgie), Klinik für Allgemein- und Thoraxchirurgie des Städtischen Klinikums, Flurstraße 17, 8500 Nürnberg, ☎ 0911/3982979. - Schedelstraße 75, 8500 Nürnberg.
- Schulz, Gregor, Dr. med.** (Kinderheilkunde und Klinische Immunologie), Abteilung Klinische Forschung I der Fa. Behringwerke AG, Postfach 1140, 3550 Marburg/Lahn, ☎ 06421/392232. - Gutenbergstraße 21, 6350 Bad Nauheim (☎ 06032/32620).
- Schuster, Roland, Dr. med.** (Rechtsmedizin), ☎ 4226. - Finkenweg 10, 6301 Wetttenberg (☎ 81977).
- Schwarz, Ralph, Dr. rer. nat.** (Biochemie), Directeur de Recherche, Laboratoire de Chimie Biologique, Université des Sciences et Techniques de Lille Flandres-Artois, F-59655 Villeneuve D'Ascq Cedex, Frankreich. - Höhenstraße 31, 6301 Wetttenberg 1 (☎ 83365).
- Seeger, Werner, Dr. med.** (Innere Medizin und Pathophysiologie), ☎ 3697. - Wetzlarer Straße 19, 6335 Lahnaу-Atzbach (☎ 06441/61819).

- Skrandies, Wolfgang, Dr. rer. nat.* (Physiologie), Max-Planck-Institut für Physiologische und Klinische Forschung (W.G. Kerckhoff-Institut), Parkstraße 1, 6350 Bad Nauheim, ☎ 06032/6015.
- Stambolis, Christos, Dr. med.* (Pathologie). - Junkstraße 3, 4790 Paderborn-Elsen (☎ 05254/60136).
- Storch, Wulf, Dr. sc. med.* (Klinische Immunologie), Institut für Immunologie am Klinikum der Universität Heidelberg, Im Neuenheimer Feld 305, 6900 Heidelberg, ☎ 06221/564017. - Netztal 12/1, 6940 Weinheim-Hohensachsen (☎ 06201/58432).
- Strobel, Jürgen, Dr. med.* (Augenheilkunde), ☎ 2919. - Zeppelinstraße 41, 3550 Marburg (☎ 06421/43785).
- Sziegoleit, Andreas, Dr. med.* (Mediz. Mikrobiologie), ☎ 4534. - Eulenring 3, 6306 Langgöns (☎ 06403/3162).
- Thilo-Körner, Detlev, Dr. med.* (Innere Medizin), ☎ 3610/3781. - Albert-Boßler-Straße 15 (☎ 22850).
- Thormann, Jochen, Dr. med.* (Innere Medizin und Kardiologie), Oberarzt der Kerckhoff-Klinik, Benekestraße 4-6, 6350 Bad Nauheim, ☎ 06032/3451.
- Vuia, Ovidiu, Dr. med.* (Neuropathologie), ☎ 3872. - Glaubrechtstraße 10 (☎ 21391).
- Weidler, Burghard, Dr. med.* (Anästhesiologie und Operative Intensivmedizin), Medizinischer Direktor der Fa. Fresenius, Borkenberg 14, 6370 Oberursel, ☎ 06171/60263. - Friedrich-Ebert-Straße 6, 6365 Rosbach 1 (☎ 06003/3555).
- Wilde, Christian-Dietrich, Dr. med.* (Unfallchirurgie), Unfallchirurgische Klinik der Kliniken des Hochtaunuskreises, Urseler-Straße 33, 6380 Bad Homburg v.d.H., ☎ 06172/143100. - Kreuzallee 9, 6380 Bad Homburg v.d.H. (☎ 06172/303417).
- Wolf, Hellmut, Dr. med.* (Innere Medizin), Evang. Diakonissenkrankenhaus, 7500 Karlsruhe 51, ☎ 0721/8890. - Märchenring 58, 7500 Karlsruhe 51 (☎ 0721/888199).
- Zierski, Jan T., Dr. med.* (Neurochirurgie), ☎ 4305. - Unterhof 24 (☎ 22027).

### **Hochschulassistenten**

- Barnekow, Angelika, Dr. rer. nat.* (siehe bei Privatdozenten).
- Börner, Ulf, Dr. med.* (siehe bei Privatdozenten).
- Boldt, Joachim, Dr. med.* (siehe bei Privatdozenten).
- Christophis, Petros, Dr. med.* (Neurochirurgie), ☎ 4300. - Wacholderbusch 11 (☎ 21893).
- Ditter, Heinrich, Dr. med.* (siehe bei Privatdozenten).
- Eckhardt, Thomas, Dr. med.* (siehe bei Privatdozenten).
- Fischer, Hans-Peter, Dr. med.* (Pathologie), ☎ 4071. - Kreuzgasse 7, 6301 Linden-Leihgestern (☎ 06403/62672).
- Geyer, Hildegard, Dr. rer. nat.* (Biochemie), ☎ 4109. - Wiesenstraße 9, 6301 Heuchelheim (☎ 61700).

- Geyer, Rudolf, Dr. rer. nat.* (siehe bei Privatdozenten).
- Giese, Christian, Dr. med. vet.* (Geschichte der Medizin), ☎ 4201. - Im Eulersgrund 4, 6301 Biebertal-Frankenbach (☎ 06446/2104).
- Henneking, Klaus, Dr. med.* (Allgemeinchirurgie), ☎ 3400. - Albert-Bossler-Straße 1 (☎ 22466).
- Hildebrandt, Gerhard, Dr. med.* (Neurochirurgie), ☎ 4300. - Waldstraße 29, 3555 Fronhausen (☎ 0642/67810).
- Hinckel, Peter, Dr. rer. nat.* (Physiologie), ☎ 4579. - Schützenstraße 11, 6330 Wetzlar (☎ 06441/42401).
- Hohmann, Manfred, Dr. med.* (Geburtshilfe und Gynäkologie), ☎ 3261. - Am Weidacker 44, 6301 Wetttenberg-Launsbach (☎ 84399).
- Homann, Jürgen, Dr. med.* (siehe bei Privatdozenten).
- Horn, Wilhelm, Dipl.-Chemiker Dr. med.* (Innere Medizin), ☎ 3738/39. - Schulstraße 10, 6307 Linden-Leihgestern (☎ 06403/67901).
- Hornig, Claus, Dr. med.* (Neurologie), ☎ 3938. - Nachtigallenweg 18, 6301 Heuchelheim (☎ 62420).
- Hugo, Ferdinand, Dr. med.* (Medizinische Mikrobiologie), ☎ 4536. - Glaubrechtstraße 10 (☎ 24844).
- Jundt, Gernot, Dr. med.* (Pathologie), ☎ 4098. - Annette-Kolb-Weg 25b (☎ 32561).
- Kaatsch, Hans-Jürgen, Dr. med., Dr. iur.* (Rechtsmedizin), ☎ 4226. - Krofdorfer Straße 1, 6301 Biebertal (☎ 06409/7945).
- Kämpfer, Renate, Dr. med.* (Dermatologie), ☎ 3568. - Dalheimer Grund 10, 6330 Wetzlar (☎ 06441/53320).
- Kaps, Manfred, Dr. med.* (Neurologie), ☎ 3936. - Neuhöferweg 9, 6301 Pohlheim 1 (☎ 06403/1039).
- Kleinstei, Jürgen, Dr. med.* (Frauenheilkunde und Geburtshilfe), ☎ 3264. - Gießener Straße 63, 6301 Wetttenberg 3 (☎ 82779).
- Klingmüller, Volker, Dr. med.* (Röntgendiagnostik), ☎ 4453. - Hauptstraße 78, 6301 Wetttenberg-Krofdorf-Gleiberg (☎ 84198).
- Korf, Horst-Werner, Dr. med.* (siehe bei Privatdozenten).
- Link, Gerold, Dr. med.* (Gynäkologie und Geburtshilfe), ☎ 3362. - Leipziger Straße 4, 6307 Linden-Leihgestern (☎ 06403/64430).
- Lohmeyer, Jürgen, Dr. med.* (Innere Medizin), ☎ 3681. - Rehweide 13, 6307 Linden-Forst (☎ 06403/63320).
- Maier, Heinz, Dr. med.* (HNO-Heilkunde), ☎ 2963. - Brandgasse 12 (☎ 34923).
- Möhring, Peter, Dr. med.* (siehe bei Privatdozenten).
- Presek, Peter, Dr. med.* (Pharmakologie), ☎ 4140. - Nahrungsberg 10 (☎ 33724).
- Salama, Abdulgabar, Dr. med.* (siehe bei Privatdozenten).
- Schmidt, Karl-Friedrich, Dr. rer. nat.* (Physiologie), ☎ 4567. - Garbenteicher Straße 32, 6301 Pohlheim-Hausen (☎ 45500).
- Schmidt-Sommerfeld, Eberhard, Dr. med.* (siehe bei Privatdozenten).

*Siemen, Dettel, Dr. rer. nat.* (Physiologie), ☎ 4563. - Goethestraße 15, 6301 Staufenberg 1 (☎ 06406/5770).

*Speth, Maria, Dr. oec. troph.* (Biochemie), ☎ 4120. - Stephanstraße 15, (☎ 71728).

*Stracke, Hilmar, Dr. med.* (Innere Medizin), ☎ 3751. - Steinkaute 21 (☎ 31675).

*Thilo-Körner, Detlev, Dr. med.* (siehe bei Privatdozenten).

*Wirth, Hans-Jürgen, Dr. rer. soc.* (Psychosomatische Medizin), ☎ 6155. - Bootshausstraße 40 (☎ 33966).

### **Lehrbeauftragte**

*Aba, Otto, Dr. med.* (Kinder- und Jugendpsychiatrie), Ärztl. Direktor der Klinik für Kinder- und Jugendpsychiatrie, Austraße 40, 6348 Herborn/Dill, ☎ 02772/504-210.

*Breitkreuz, Günther, Dr. med.* (Orthopädie), Flottenarzt und Leitender Arzt der Orthopädischen Abteilung am Bundeswehrkrankenhaus, Schubertstraße 60, ☎ 2791.

*Fornfeist, Hans, Dr. med.* (Sozialmedizin), Ltd. Medizinaldirektor, Gesundheitsamt Gießen, Ostanlage 45, ☎ 301400.

*Gasser, Horst, Dr. med.* (Allgemeinmedizin), Arzt für Allgemeinmedizin, Hopfenackerweg 4, 6305 Buseck-Alten-Buseck (06408/4980).

*Goncalves, Nuno, Dr. med.* (Psychiatrie), Psychiatrisches Krankenhaus, Licher Straße 106, ☎ 403-1. - Lilienweg 2 (☎ 33573).

*Heckrodt, Klaus, Dr. med.* (HNO), Oberstarzt und Leitender Arzt der Abteilung HNO im Bundeswehrkrankenhaus, Schubertstraße 60, ☎ 2791.

*Hundhausen, Thomas, Dr. med.* (Innere Medizin), Bundeswehrkrankenhaus, Schubertstraße 60, ☎ 2791.

*Koenig, Wolfgang, Dr. med.* (Sozialmedizin), Chefarzt BfA Wetterau-Klinik, Zanderstraße 30/32, 6350 Bad Nauheim ☎ 06032/302-2160.

*Kolndorffer, Karl, Dr. med. dent.* (Zahnheilkunde). - Tummelplatz 17, A 4010 Linz/Donau, ☎ 0043/732-77676.

*Krauss, Gerhard, Dr. med.* (Allgemeinmedizin), Arzt für Allgemeinmedizin, Uhlandstraße 1, 6313 Homberg/Ohm (☎ 06633/398).

*Meinhardt, Johannes, Prof. Dr. med., Dr. theol.* (Präventive Pädiatrie), Medizinal- und Studiendirektor, Vorstand des Deutschen Schulärztlichen Instituts. - Bertholdstraße 30, 6415 Petersberg-Fulda (☎ 0661/67681).

*Neunhöffer, Gerhard, Dr. med.* (Allgemeinmedizin), Arzt für Allgemeinmedizin, Bahnhofstraße 34, 6302 Lich, ☎ 06404/2209.

*Schmidt, Hans-Georg, Dr. med.* (Innere Medizin), Oberstarzt und Leitender Arzt der Abteilung Allgemeine Innere Medizin im Bundeswehrkrankenhaus, Schubertstraße 60, ☎ 2791.

*Schneider, Adolf* (Zahnheilkunde). - Ober Ramstädter-Straße 7, 6109 Mühltal 1 (☎ 06151/14369).

*Stroh, Werner, Pfarrer, Dr. phil.* (Ethische Fragen der Medizin), ☎ 3118/3119. - Friedrichstraße 31 (☎ 76110).

*Stümke, Manfred, Dr. rer. nat. (Zahnärztliche Werkstoffkunde), Degussa AG, Zerronnenstraße 23-25, 7530 Pforzheim 1, ☎ 07231/182-262. - Am Waldweg 21, 7530 Pforzheim (☎ 07231/74033).*

*Woelk, Helmut, Prof. Dr. med. (Psychiatrie), Psychiatrisches Krankenhaus, Licher Straße 106, ☎ 403-220. - Schlesische Straße 15 (☎ 48222).*

## **Wissenschaftliche Einrichtungen des Fachbereichs**

### **A. Medizinische Betriebseinheiten**

#### **Institut für Anatomie und Zytobiologie**

Aulweg 123

Gf. Vorstand: Prof. Dr. Drs. h.c. A. Oksche (Gf. Direktor), ☎ 3940/3941; Prof. Dr. Dr. H.-R. Duncker (Stellv.); Prof. Dr. H.-J. Oehmke.

Professoren: Frau Dr. S. Blähser; Dr. Dr. H.-R. Duncker; Dr. G. Fleischer; Dr. W. Möller; Dr. H.-J. Oehmke (Zweitmitglied); Dr. Drs. h.c. A. Oksche; Dr. Th. F. Peters; Dr. M. Ueck.

Hochschulassistent: PD Dr. H.-W. Korf

Wiss. Mitarbeiter: PD Dr. P. Langer; Dr. Frank Nürnberger; AOR Dr. Robert L. Snipes; Dr. Wieland Stöckmann; AOR Dr. Sarwar Syed Ali; AOR Dr. Reinhard Vollerthun.

Am Institut außerdem tätig: Dr. Andres Kriete

#### **Physiologisches Institut**

Aulweg 129

Gf. Vorstand: Prof. Dr. K. Brück (Gf. Direktor), ☎ 4550; Prof. Dr. Chr. Baumann (Stellv.); Prof. Dr. C. Jessen.

Professoren: Dr. Chr. Baumann; Dr. K. Brück; Dr. E. Heerd; Dr. C. Jessen; Dr. W. Vogel; Dr. E. Zeisberger

Hochschulassistenten: Dr. P. Hinckel; Dr. K.-F. Schmidt; Dr. D. Siemen

Wiss. Mitarbeiter: Ulrich Aisslinger; AR Dr. Ewald Bahner; Dr. Gernot Kuhnen; AOR Dr. Gesa Merker; PD Dr. G. Nöll; Dr. Horst Olschewski.

Am Institut außerdem tätig: Prof. Dr. W. Blasius.

#### **Biochemisches Institut**

Friedrichstraße 24

Gf. Vorstand: Prof. Dr. S. Stirm (Gf. Direktor), ☎ 4104; Prof. Dr. G. Gundlach (Stellv.); Prof. Dr. E. Degkwitz

Professoren: Frau Dr. E. Degkwitz; Dr. G. Gundlach; Dr. Dr. L. Lumper; Dr. H.-U. Schulze; Dr. S. Stirm; Dr. W. Weis

Hochschulassistenten: Dr. H. Geyer; PD Dr. R. Geyer; Dr. M. Speth.

Wiss. Mitarbeiter: Ursula Buschka; Silvia Fischer; Angelika Kleinhans; AR Dr. Dietmar Linder; Brigitte Neugebauer; AOR Dr. Hans-Henning Schott; Lucia Voegeli.

## **Rudolf-Buchheim-Institut für Pharmakologie**

Frankfurter Straße 107

Gf. Direktor: Prof. Dr. E. R. Habermann, ☎ 4135/36; Stellv.: Prof. Dr. F. Dreyer

Professoren: Dr. K. Aktories; Dr. F. Dreyer; Dr. E. R. Habermann; Dr. Hj. Teschemacher

Hochschulassistent: Dr. P. Presek

Wiss. Mitarbeiter: Dr. Bettina Andersen-Beckh; Elisabeth Dautzenroth; Fred Hofmann; Dr. Gertrud Koch; Frank Mauler; AOR Dr. Karl-Otto Räker; Dr. Beate Schering; Ulrich Weller.

## **Institut für Geschichte der Medizin**

Jheringstraße 6

Gf. Direktor: Prof. Dr. J. Benedum, ☎ 4200

Hochschulassistent: Dr. Ch. Giese

Wiss. Mitarbeiter: Irntraut Sahmland

## **B. Medizinische Zentren**

### **Zentrum für Pathologie**

Gf. Direktor: Prof. Dr. J. Kracht, ☎ 4070; Stellv.: Prof. Dr. A. Schulz

#### *Institut für Pathologie*

Langhansstraße 10

Leiter: Prof. Dr. J. Kracht, ☎ 4070

Professoren: Dr. M. Altmannsberger; Dr. J. Kracht; Dr. R. Schäffer; Dr. A. Schulz

Hochschulassistenten: Dr. H.-P. Fischer; Dr. G. Jundt

Wiss. Mitarbeiter: Dr. Jens Uwe Alles; Gisela Behrens; Karl-Heinz Berghäuser; Dr. Hartmut Fitz; Sylvia Lübke; AOR Dr. Filon Pascu; Dr. M. Fawaz Rayes; Frank Wagner; Frank Wallner.

Funktionsbereich Immunpathologie

Leiter: Prof. Dr. M. Altmannsberger, ☎ 4082

Funktionsbereich Zytopathologie

Leiter: Prof. Dr. R. Schäffer, ☎ 4072

#### *Institut für Neuropathologie*

Arndtstraße 16

Leiter: Prof. Dr. W. Schachenmayr, ☎ 3870

Professoren: Dr. W. Schachenmayr; Dr. H. Sprankel

Wiss. Mitarbeiter: Dr. Josef Reiner, PD Dr. O. Vuia.

### **Zentrum für Medizinische Mikrobiologie und Virologie**

Gf. Direktor: Prof. Dr. H.-J. Wellensiek, ☎ 4530/31; Stellv.: N.N.

#### *Institut für Medizinische Mikrobiologie*

Schubertstraße 1

Leiter: Prof. Dr. H.-J. Wellensiek, ☎ 4530/31

Professoren: Dr. S. Bhakdi; Dr. H. G. Schiefer; Dr. H.-J. Wellensiek

Hochschulassistent: Dr. F. Hugo

Funktionsbereich Infektionsimmunologie

Leiter: N.N.

Wiss. Mitarbeiter: Dr. Roswitha Füssle; Christian Jantos; AR Dr. Ulrich Schummer; AOR PD Dr. A. Sziegoleit.

#### *Institut für Medizinische Virologie*

Frankfurter Straße 107

Kom. Leiter: Prof. Dr. H. Bauer, ☎ 2870/71

Professor: Dr. R. Friedrich

Hochschulassistentin: PD Dr. A. Barnekow

Funktionsbereich Molekulare Onkologie

Leiter: Prof. Dr. R. Friedrich

Funktionsbereich Molekulare Virologie

Leiter: N.N.

Wiss. Mitarbeiter: AR Dr. Bruce Boschek; Christoph Bullacher; Ulrich Eisel; Angelika Hadwiger-Fangmeier; Dagmar Hennig; Anja Hirsch-Behnam; AOR Prof. Dr. G. Kaluza; Bärbel Kappes; Thomas Mayer; PD Dr. H. Niemann; Silvia Repges; Dr. Ansgar Schulz; Elke Simon; Dr. Teruko Tamura-Niemann; Dr. Wulf R. Willems.

#### **Zentrum für Ökologie**

Gf. Vorstand: Prof. Dr. E. G. Beck (Gf. Direktor), ☎ 4210; Prof. Dr. H.-J. Weitowitz (Stellv.); Prof. Dr. Dr. G. Schewe.

Prof. Dr. M. Heinze (Zweitmitglied), ☎ 5045.

#### *Institut und Poliklinik für Arbeits- und Sozialmedizin*

Aulweg 129, III. Stock

Leiter: Prof. Dr. H.-J. Weitowitz, ☎ 4240

Wiss. Mitarbeiter: Dr. Reiner Dornow; Dr. Peter Etz; Dr. Friedrich Freitag; Dr. Udo Knecht; Volker-Armin Mezger; PD Dr. Dr. Ludwig Pöllmann; AR Dr. Klaus Rödelsperger.

Am Institut außerdem tätig: Dr. Klaus Georg König; Reinhard Patzich; Joachim Sieben; Dr. Stefan Tobias; Dr. Rotraud Helga Weitowitz.

#### *Hygiene-Institut*

Friedrichstraße 16

Leiter: Prof. Dr. E. G. Beck, ☎ 4210

Professoren: Dr. E. G. Beck; Dr. P. Schmidt

Wiss. Mitarbeiter: AR Dr. Anna Barbara Fischer; Ursula Pauli; AR Dr. Friedrich Tilkes; Dr. Jaroslav Prucha; Dr. Anette Wasmus.

*Institut für Medizinische Informatik*

Heinrich-Buff-Ring 44

Leiter: Prof. Dr. J. Dudeck, ☎ 4500

Wiss. Mitarbeiter: Dr. Rolf-Hasso Bödeker; AR Dr. Gerhard Junghans; Herbert Kattenborn; AOR Dr. Jörg Kutschera; Kurt Marquardt; Achim Michel; Gerhardt Müller; Peter Sebald.

*Institut für Medizinische Technik*

Aulweg 123

Leiter: Prof. Dr.-Ing. Werner Irrnich, ☎ 2695

Wiss. Mitarbeiter: Dr. Lothar Batz; Erich Krämer; Rolf Tobisch; Samir Tuleimat.

*Institut für Rechtsmedizin*

Frankfurter Straße 58 A

Leiter: Prof. Dr. Dr. G. Schewe, ☎ 4225

Hochschulassistent: Dr. Dr. H.-J. Kaatsch

Wiss. Mitarbeiter: AOR PD Dr. D. Post; AR Prof. Dr. H. Schütz; AOR PD Dr. R. Schuster; Dr. Holger Thomsen.

**Zentrum für Klinische Chemie, Klinische Immunologie und Humangenetik**

Gf. Vorstand: Gf. Direktor: N.N.; Prof. Dr. W. Fuhrmann (Stellv. Gf. Direktor); Prof. Dr. C. Mueller-Eckhardt

*Institut für Klinische Chemie und Pathobiochemie*

Klinikstraße 36

Leiter: N.N.

Professor: Dr. V. Graef

Wiss. Mitarbeiter: Prof. Dr. Henning Bleyl; Dr. Sighard Golf; AOR Dr. Bodo Klabuhn; Hermann Neppi; Wilfried Schroyens; AOR Dr. Heinrich Temme.

*Institut für Klinische Immunologie und Transfusionsmedizin*

Langhansstraße 7

Leiter: Prof. Dr. C. Mueller-Eckhardt, ☎ 4160/61

Wiss. Mitarbeiter: Dr. Günther Giers; Dr. Barbara Götsche; Dr. Volker Kiefel; PD Dr. G. Mueller-Eckhardt; PD Dr. J. Neppert; Dr. Sentot Santoso.

*Institut für Humangenetik*

Schlangenzahl 14

Leiter: Prof. Dr. W. Fuhrmann, ☎ 4145/46

Professor: Dr. K. Altland

Wiss. Mitarbeiter: Dr. Ute Aulepp; AR Dr. Wolfgang Foerster; Petra Jäger; Hans-Martin Jung; Dr. Angelika Köhler; Ute Rossmann; Anne Seitz; Dr. Bärbel Spiegl.

### **Zentrum für Radiologie**

Gf. Vorstand: Prof. Dr. S. Bayindir (Gf. Direktor), ☎ 3435; Prof. Dr. W. Schuster (Stellv.); Prof. Dr. S. F. Grebe

#### *Wilhelm-Conrad-Röntgen-Klinik (Abteilung Strahlentherapie)*

Langhansstraße 2 (Pforte ☎ 4050)

Leiter: Prof. Dr. H. von Lieven, ☎ 4000

#### *Röntgenabteilung Innere Medizin*

Klinikstraße 36, Rodthohl 6 und Langhansstraße 2

Leiter: Prof. Dr. W. S. Rau, ☎ 3630/3632

#### *Röntgenabteilung Chirurgie*

Klinikstraße 29

Leiter: Prof. Dr. S. Bayindir, ☎ 3435/3436

#### *Röntgenabteilung Pädiatrie*

Feulgenstraße 12

Leiter: Prof. Dr. W. Schuster, ☎ 4412

Hochschulassistent: Dr. V. Klingmüller

#### *Abteilung Neuroradiologie*

Klinikstraße 29 und Am Steg 22

Kom. Leiter: Prof. Dr. A. L. Agnoli, ☎ 4330/3875

#### *Abteilung Nuklearmedizin*

Friedrichstraße 25

Leiter: Prof. Dr. S. F. Grebe, ☎ 3732

Professor: Dr. H. Müller

Wiss. Mitarbeiter des Zentrums: Zafer Akengin; Stephan Ammermann; Dr. Georg Bachmann; Dr. Peter Brozik; Dr. Waltraude van de Castel; PD Dr. J. F. Desaga; Dr. Gerd-Ludwig Fängewisch; Dr. Helmut Flegel; AR Dr. Marion Gluth-Stender; Ralph-Henning Günther; AOR Dr. Rüdiger Haas; Christian Henze; Dr. Jürgen Hunold; Dr. Gyula Kovás; Marlies Martin; AOR Prof. Dr. Kurt Rödel; Annette Ruge; Dr. Christa Schatz; Heinz Schelp; Carina Schmidt; Hartwig Schnell; Hildegard Schreck-Köllner; Dr. Uwe Michael Schuchard; AR Dr. Friedrich Schumacher; Anni Seifert-Börner; Dr. Elias Tahalele; Walter Wever; Christoph Winter; Dr. Heide Zimmermann.

### **Zentrum für Innere Medizin**

Gf. Vorstand: Prof. Dr. Dr. h. c. H. G. Lasch (Gf. Direktor), ☎ 3665; Prof. Dr. G. Schütterle (Stellv.); Prof. Dr. K. Federlin

#### *Medizinische Klinik I*

Klinikstraße 36 (Pforte ☎ 3600/3601)

Leiter: Prof. Dr. Dr. h. c. H. G. Lasch, ☎ 3665

### **Medizinische Klinik II**

Klinikstraße 36 (Pforte ☎ 3600/3601)

Leiter: Prof. Dr. G. Schütterle, ☎ 3667

### **Abteilung Hämatologie und Onkologie**

Klinikstraße 36 (Pforte ☎ 3600/3601)

Leiter: Prof. Dr. H. Pralle, ☎ 3690

### **Abteilung Kardiologie**

Klinikstraße 36 (Pforte ☎ 3600/3601)

Leiter: Prof. Dr. M. Schlepper, ☎ 06032/3451

Funktionsbereich Hämostaseologie

Leiter: Prof. Dr. G. Müller-Berghaus (Abteilungsleiter), ☎ 3605

### **Medizinische Klinik III und Poliklinik**

Rodthol 6 (Pforte ☎ 3700)

Leiter: Prof. Dr. K. Federlin, ☎ 3702/03

Professoren des Zentrums: Dr. R. Bretzel; Dr. K. Federlin; Dr. B. Klapp; Dr. H.-U. Klör; Dr. K. Knorpp; Dr. Dr. h. c. H. G. Lasch; Dr. H. Laube; Dr. K. J. Matthes; Dr. R. Matthias; Dr. G. Müller-Berghaus; Dr. H. Neuhof; Dr. H. Pralle; Dr. H. Schatz; Dr. G. Schütterle; Dr. H. G. Velcovsky; Dr. W. Kübler (Zweitmitglied); Dr. C. Mueller-Eckhardt (Zweitmitglied); Dr. P. Nowacki (Zweitmitglied)

Hochschulassistenten: PD Dr. H. Ditter; PD Dr. T. Eckhardt; PD Dr. J. Homann; Dr. W. Horn; Dr. J. Lohmeyer; PD Dr. A. Salama; Dr. H. Stracke; PD Dr. D. Thilo-Körner.

Wiss. Mitarbeiter des Zentrums: Dr. Frank Becker; Yasar Bilgin; Dr. Horst-Walter Birk; Dr. Thomas Breidenbach; AOR PD Dr. H. Breithaupt; Dr. Thomas Discher; Dr. Wilhelm Doppl; Dr. Elmar Friemann; Dr. Hans-Peter Hammes; Prof. Dr. H. Heckers; Prof. Dr. D. Heinrich; Prof. Dr. K. Helmke; Dr. Bernd Hering; Sabine Hess; Dr. Jürgen Hüting; AOR PD Dr. H. Janzarik; Dr. Bettina Kemkes-Matthes; PD Dr. W. Kramer; PD Dr. F. Kratz; Dr. Wolfgang Krell; Thomas Linn; Dr. Friedrich Lübbecke; AR Dr. Erika Mäser; AR Dr. Klaus Müller; Prof. Dr. G. Oehler; Dr. Michael Renelt; Dr. Sabine Schneider; Prof. Dr. T. Schöndorf; PD Dr. W. Seeger; Dr. Dietrich Strödter; Dr. Norbert Suttorp; Dr. Reinhard Voss; Prof. Dr. V. Wizemann; Tobias Zekorn.

### **Zentrum für Kinderheilkunde**

Feulgenstraße 12 (Pforte ☎ 4400/01)

Gf. Vorstand: Prof. Dr. H. Wolf (Gf. Direktor), ☎ 4404; Prof. Dr. M. von Hattingberg (Stellv.); Prof. Dr. H.W. Rautenburg

Prof. Dr. W. Schuster (Zweitmitglied), ☎ 4412.

### **Abteilung Allgemeine Pädiatrie**

Leiter: Prof. Dr. H. Wolf, ☎ 4404

Hochschulassistent: PD Dr. E. Schmidt-Sommerfeld

Funktionsbereich Gastroenterologie und Ernährung

Kom. Leiter: PD Dr. A. Otten

Funktionsbereich Klinische Pharmakokinetik

Leiter: Prof. Dr. M. von Hattingberg, ☎ 4415.

*Abteilung Allgemeine Pädiatrie, Hämatologie und Onkologie*

Leiter: Prof. Dr. F. Lampert, ☎ 4425

*Abteilung Neonatologie*

Kom. Leiter: Prof. Dr. H. Wolf, ☎ 4404/02

*Abteilung Kinderkardiologie*

Leiter: Prof. Dr. H. W. Rautenburg, ☎ 4409

Funktionsbereich Pädiatrische Pneumologie und Allergologie

Leiter: Prof. Dr. H. Lindemann, ☎ 4405/4449

*Abteilung Neuropädiatrie*

Leiter: Prof. Dr. G. Neuhäuser, ☎ 4460

Wiss. Mitarbeiter des Zentrums: PD Dr. D. Anders; Elisabeth Anders; Wolf-Dieter Apitz; Dr. Jürgen Bauer; Dr. Thomas Becker; Dr. Uwe Bertram; Dr. Renate Blüthers-Sawatzki; Dr. Beatrice Böhringer; Dr. Horst Bommersheim; Dr. Dagmar Dralle; Dr. Hans Eckl; Dr. Reinhold Egidi; Karl-Heinz Flach; Dr. Karl-Jürgen Hagel; Dr. Fritz Hering; Dr. Ursula Kaufmann; Dr. Elisabeth Knolle; Dr. Joachim Kreuder; Dr. Hans-Jürgen Kühle; Christiane Mench-Bauer; PD Dr. H. Netz; AOR PD Dr. A. Otten; Dr. Karl-Oswald Piske-Keyser; Dr. Wolfgang Christian Püschel; Dr. Hans-Ludwig Reiter; Reinald Repp; AOR Dr. Marianne Ringel; Dr. Bernd Schlemper; AOR Dr. Hans-Joachim Schwandt; Dr. Eberhard Vith; Ulrich Westphal.

**Hautklinik (Zentrum für Dermatologie und Andrologie)**

Gaffkystraße 14 (Pforte ☎ 3520/21)

Gf. Direktor: Prof. Dr. L. Illig, ☎ 3540; Stellv.: Prof. Dr. W. Meyhöfer

*Abteilung Klinische und Experimentelle Dermatologie*

Leiter: Prof. Dr. L. Illig, ☎ 3540

Hochschulassistentin: Dr. R. Kämpfer

Funktionsbereich Dermatologische Mikromorphologie

Leiter: Prof. Dr. E. Paul

*Abteilung Andrologie und Venerologie*

Leiter: Prof. Dr. W. Meyhöfer, ☎ 3515

Wiss. Mitarbeiter der Klinik: Dr. Christa Brähler; Dr. Andreas Fellas; Verena Gagel; PD Dr. K. Gründer; Brigitte Kebeiks; Heidi Kleiner; Dr. Dieter Krausch; Ulrich Lany; Hans-Werner Momberger; Martin Nilles; AOR Dr. Heinrich Schmitt; Dr. Thomas Smolin; Dr. Volker Weiss; Wolfgang Weyers; Dr. Peter Zimmermann.

## **Zentrum für Chirurgie, Anästhesiologie und Urologie**

Klinikstraße 29 (Pforte ☎ 3400/01)

Gf. Vorstand: Prof. Dr. C. Fr. Rothauge (Gf. Direktor), ☎ 3370; Prof. Dr. H. Ecke (Stellv.); Prof. Dr. F. Hehrlein.

### *Klinik für Allgemeinchirurgie*

Leiter: Prof. Dr. K. Schwemmler, ☎ 3402

Professoren: Dr. J. Dobroschke; Dr. F.W. Gierhake; Dr. K.-H. Muhrer

Hochschulassistent: Dr. K. Henneking

Wiss. Mitarbeiter: Dr. Birger Askevold; Andrea Fornoff; Dr. Helmut Grimm; PD Dr. P. Hild; PD Dr. D. Hofmann; Dr. Rene Holzheimer; Dr. Bai Kargbo; Dr. Torsten Kath; Dr. Hans-Dieter Kirndorfer; Dr. Winfried Padberg; Elfi Petrenz; Peter Quoika; Dr. Bernd Rieck; Dr. Georg Schmidbauer; Kornelia Schneckler; Dr. Rainer M. Voss.

### *Klinik für Herz- und Gefäßchirurgie*

Leiter: Prof. Dr. F. Hehrlein, ☎ 3418

Wiss. Mitarbeiter: Dr. Kenji Akiyama; Dr. Friedhelm Dapper; Dr. Gerold Görlach; Christiane Hoffmann; AOR Dr. Rüdiger Höge; Dr. Rainer Moosdorf; Dr. Hans-Werner Nestle; Remington Purba; PD Dr. H. Scheld; Dr. Christine Schwahn-Schreiber; Dr. Rasjid Soeparwata; Martin Steder; Dr. Wilhelm Alfred Stertmann.

### *Klinik für Unfallchirurgie*

Leiter: Prof. Dr. H. Ecke, ☎ 3420

Wiss. Mitarbeiter: Dr. Albrecht Bettermann; Hans-Joachim Helling; Dr. Gerhard Herold; Dr. Martin Hürtgen; Dr. Burkhard Kaletsch; Dr. Volker Kohler; PD Dr. K. G. Kunze; Markus Langhans; Rolf Linder; Dr. Andreas Schäfer; Dr. Gundolf Stühmeier.

### *Abteilung Anästhesiologie und Operative Intensivmedizin*

Leiter: Prof. Dr. G. Hempelmann, ☎ 3504/05

Funktionsbereich Schmerztherapie

Leiter: Prof. Dr. Dr. H. F. Hergert, ☎ 3507

Professoren: Dr. B. von Bormann; Dr. H. Müller

Hochschulassistenten: PD Dr. U. Börner; PD Dr. J. Boldt

Wiss. Mitarbeiter: Dr. Bernd Bachmann-Mennenga; PD Dr. J. Biscopig; Dr. Eberhard Grimm; Dr. Martin Grob; Andrea Hempel; Cornelia Ilgner; Dr. Dieter Jooß; Dr. Sonja Käbisch; Hartmut Kafurke; Dr. Dieter Kling; Dr. Eberhard Kluge; Reiner Körplich; Dr. Werner Krumholz; Dr. Volker Lübén; Gerd-Peter Marck; Günter Michaelis; Ulrich Neugebauer; Claudia Otto; Dr. Olaf Otto; Helena Papham; Klaus Ratthey; Dr. Dettlef Rupp; Dr. Wolfgang Russ; Dr. Fred Salomon; Anette Sälzer; Dr. Christoph Schnorr; Rainer Schürg; Dr. Achim Thiel; Hans-Dieter Walmrath; Mathias Wiedemann; Christoph Wolf; Bernfried Zickmann.

### *Urologische Klinik*

Feulgenstraße 2

Leiter: Prof. Dr. C.F. Rothauge, ☎ 3370

Professoren: Dr. H. D. Nöske; Dr. W. Weidner

Wiss. Mitarbeiter: Dr. Kamal Jarrar; Ingrid Kirchner; Dr. Adnan Mikhael-Beaupin; Dr. Doris Passek; Jörg Prinz; Claudia Rabillard; Johannes Rudnik; Meinhard Wolf.

Wiss. Mitarbeiter für die Chirurgischen Kliniken: Jürgen Kraushaar.

### **Frauenklinik (Zentrum für Frauenheilkunde und Geburtshilfe)**

Klinikstraße 32 (Pforte ☎ 3300/01)

Gf. Vorstand: Prof. Dr. W. Künzel (Gf. Direktor), ☎ 3302; Prof. Dr. H. Vahrson (Stellv.)

#### *Abteilung Geburtshilfe und Gynäkologie*

Leiter: Prof. Dr. W. Künzel, ☎ 3302

Hochschulassistenten: Dr. M. Hohmann; Dr. J. Kleinstein; Dr. G. Link

#### *Abteilung Gynäkologische Onkologie und Strahlentherapie*

Leiter: Prof. Dr. H. Vahrson, ☎ 3307

Wiss. Mitarbeiter der Klinik: Dr. Peter Baumann; Dr. Geert Braems; Christa Eichler; Gerd Haltenhof; Dr. Olaf Heine; PD Dr. A. Jensen; Dr. Vesna Jovanovic; Dr. Dr. Michael Kirschbaum; Dr. Christine Klapp; Dr. Uwe Lang; Ulrike Müller; AR Dr. Jörg Mußmann; AOR Dr. Gerhard Rauthe; Dr. Wilfried Zimmermann.

### **Zentrum für Hals-, Nasen-, Ohren- und Augenheilkunde**

Gf. Direktor: Prof. Dr. K. W. Jacobi, ☎ 2915; Stellv.: Prof. Dr. H. Weidauer.

#### *Hals-, Nasen- und Ohrenklinik*

Feulgenstraße 10 (Pforte ☎ 2960)

Leiter: Prof. Dr. H. Weidauer, ☎ 2961

Funktionsbereich Neurootologie

Leiter: Prof. Dr. A. Sokolovski, ☎ 2971

Hochschulassistent: Dr. Heinz Maier

Wiss. Mitarbeiter: Mohammad Attallah; Edgar Ermisch; Dr. Heinz Jochen Kellner; AOR PD Dr. J. Kießling; Dr. Heinrich Litmeyer; Birgitta Mandler; Eckhard Morgen; Dr. Axel Pinkpank; George Popescu; Dr. Ursula Schröder; Jörg Silberzahn; Detlef Zielinsky.

#### *Augenklinik*

Friedrichstraße 18 (Pforte ☎ 2900)

Leiter: Prof. Dr. K.W. Jacobi, ☎ 2915

#### *Augenklinik für Schielbehandlung und Neuroophthalmologie*

Friedrichstraße 18 (Pforte ☎ 2900)

Leiter: Prof. Dr. H. Kaufmann, ☎ 2905

Wiss. Mitarbeiter der Augenkliniken: Dr. Peter Baldauf; Dr. Dirk Fricke; Christine Gisa-Grzybowski; Michael Graef; Dr. Volker Hessemer; Dr. Werner Hütz; Ulrich Jung; Leon Kohen; PD Dr. G. Kolling; Dr. Thomas Krzizok; Natascha Lickint; Dr. Markus Müller; Dr. Martin Nowak; Dr. Inge Stoltenberg; AR PD Dr. J. Strobel; Dr. Michael Zaczkiewicz.

### **Zentrum für Orthopädie und Physikalische Medizin**

Gf. Direktor: Prof. Dr. H. Rettig, ☎ 4252/53; Stellv.: Prof. Dr. K. L. Schmidt.

#### *Orthopädische Klinik*

Paul-Meimberg-Straße 3 (Pforte ☎ 4250/51)

Leiter: Prof. Dr. H. Rettig, ☎ 4252/53

Professor: Dr. W. Reichel

Funktionsbereich Klinische und Experimentelle Biomechanik

Leiter: Prof. Dr. U. Weber

Wiss. Mitarbeiter: Peter Braun; Dr. Johannes Brodkorb; James Brudet; Dr. Faruk Durbin; Dr. Klaus Franz; Dr. Ulrich Harland; Dr. Jürgen Keemss; Dr. Ulrich Müller; Dr. Wolfhelm Oest; Dr. Wolfgang Pörschke; Dr. Hans-Joachim Schepp; Dr. Gunther Schwetlick; Dr. Waltraud Sendlinger-Lautenbacher; Hans-Wilhelm Szembeck.

#### *Klinik für Physikalische Medizin, Balneologie und Rheumatologie*

Ludwigstraße 37 - 39, 6350 Bad Nauheim (☎ 06032/8981)

Leiter: Prof. Dr. K. L. Schmidt, ☎ 06032/8981

Wiss. Mitarbeiter: Akad. Direktor Dr. Dietrich Drechsler; Dr. Wolfgang Drexler; Werner Fleck; Susanne Heuer; Dr. Alfred Jeide; Dr. Sonja Kary-Berghäuser; Dr. Brigitte Krummel-Lorenz; Dr. Wilhelm Marhoffer; Dr. Günther Neeck; Dr. Dietrich Rusch.

### **Zentrum für Neurologie und Neurochirurgie**

Gf. Direktor: Prof. Dr. W. Dorndorf, ☎ 3901; Stellv.: Prof. Dr. G. Prüll

Prof. Dr. W. Schachenmayr (Zweitmitglied), ☎ 3870

#### *Neurochirurgische Klinik*

Klinikstraße 29 (Pforte ☎ 4300)

Kom. Leiter: Prof. Dr. N. Klug, ☎ 4302

Hochschulassistenten: Dr. P. Christophis; Dr. G. Hildebrandt

Wiss. Mitarbeiter: Uwe-Jörg Adler; Dr. Robert Behr; Peter Felder; Dr. Ildiko Gulyas; PD Dr. O. Hoffmann; PD Dr. A. Laun; Jürgen Lenzen; Hans-Wilhelm Mueller, Ph.D.; PD Dr. Z. M. Rap; PD Dr. R. Schönmayr; Dr. Jörg-Christian Tonn; Theresia Wurdinger; PD Dr. J. Zierski.

#### *Neurologische Klinik*

Am Steg 14 (Pforte ☎ 3900)

Leiter: Prof. Dr. W. Dorndorf, ☎ 3901

Hochschulassistenten: Dr. C. Hornig; Dr. M. Kaps

Wiss. Mitarbeiter: Dr. Bernhard Buchinger; Dr. Monika Bussler; Thomas Büttner; Andreas Hufnagel; Martin Klein; Barbara Krausnick; Michael Ramm; PD Dr. Hj. Schütz; Gerlind Stuffer; Dr. Angelika Wirbatz; Sabine Zarges.

**Abteilung Klinische Neurophysiologie**

Am Steg 28

Leiter: Prof. Dr. G. Prüll, ☎ 3880

Wiss. Mitarbeiter: Sabine Berner-Mühlhans; AOR Dr. Dieter Herrmann; Dr. Erhard Roth; Dr. Karl Schröder-Rosenstock.

**Zentrum für Psychosomatische Medizin**

Friedrichstraße 33

Gf. Vorstand: Prof. Dr. Dr. H.-E. Richter (Gf. Direktor), ☎ 2461; Prof. Dr. D. Beckmann (Stellv.); Prof. Dr. G. Heising.

Professor: Dr. P. Netter (Zweitmitglied), ☎ 5426.

**Klinik für Psychosomatik und Psychotherapie**

Gf. Leiter: Prof. Dr. M. Wirsching, ☎ 2477

Professoren: Dr. H. Müller-Braunschweig; Dr. Dr. H. E. Richter; Dr. G. Heising

Hochschulassistenten: PD Dr. P. Möhring; Dr. H. J. Wirth.

Wiss. Mitarbeiter: Marlene Bock; Ulrich Breidert-Achterberg; Michael Galisch; Suse Jung-Ibisch; Emanuela Leyer; AR Dr. Terje Neeral; Ayla Orduhan; Angela Plaß; Monika Reimitz; Christian Rüger; Karin Tilli; Dr. Regina Woidera.

**Abteilung Medizinische Psychologie**

Gf. Leiter: Prof. Dr. D. Beckmann, ☎ 2485

Friedrichstraße 36 und Feulgenstraße 12

Professoren: Dr. J. W. Scheer; Dr. I. Seiffge-Krenke

Wiss. Mitarbeiter: Prof. Dr. E. Brähler; Roman Ernst; Wilfried Laubach.

**Abteilung Medizinische Soziologie**

Friedrichstraße 24

Gf. Leiterin: Prof. Dr. U. Gerhardt, ☎ 2495

Professor: Dr. W. Fischer

Wiss. Mitarbeiter: Dr. Klaus-Uwe Kirchgässler; Eduard Matt.

**Zentrum für Psychiatrie**

Am Steg 22 (Pforte ☎ 3800)

Gf. Direktor: Prof. Dr. Dr. W. Schumacher, ☎ 3801; Prof. Dr. H. Busch (Stellv.)

Professor: Dr. G. Prüll (Zweitmitglied), ☎ 3880

**Psychiatrische Klinik**

Leiter: Prof. Dr. Dr. W. Schumacher, ☎ 3801

Funktionsbereich Klinische Psychopathologie

Leiter: N.N.

Funktionsbereich Klinische Psychopharmakologie

Leiter: N.N.

**Abteilung Suchtforschung und Suchtbehandlung**

Leiter: Prof. Dr. H. Busch, ☎ 3803

Wiss. Mitarbeiter des Zentrums: Dr. Heinz Böker; Alfred Frings; Thomas Groß; Otto Härter; Dr. Dietlinde König; AOR Dr. Fritz Linnemann; Wolfgang Rauch; Hasso Sachs; Guntram Schilling; Dr. Ortwin Schmidt; Susanne Schmitz; Christoph Wahl; Dr. Wittich Watzka.

**Zentrum für Zahn-, Mund- und Kieferheilkunde**

Schlangenzahl 14 (Pforte ☎ 3200/01)

Gf. Vorstand: Prof. Dr. H. Pantke (Gf. Direktor), ☎ 3202/03; Prof. Dr. H. Kirschner (Stellv.); Prof. Dr. E. Pfütz.

**Abteilung Zahnerhaltungskunde und Präventive Zahnheilkunde**

Leiter: Prof. Dr. H. Pantke, ☎ 3210/11

Professor: Dr. C. Kockapan

Wiss. Mitarbeiter: Ernst Barth; Heike Becker; Rolf Caselitz; Agnes d'Albon; Martin Jung; Ali Kachtidar; Hans-Jürgen Pitka; Josef Pohl.

Funktionsbereich Endodontie

Leiter: N.N.

Funktionsbereich Parodontologie

Kom. Leiter: Dr. Rolf-Werner Hüttemann, ☎ 3235

Wiss. Mitarbeiter: Ulrike Kühn

**Abteilung Kinderzahnheilkunde**

Leiter: Prof. Dr. W.-E. Wetzel, ☎ 4521

Wiss. Mitarbeiter: Vera Wiesner.

**Abteilung Zahnärztliche Prothetik**

Leiter: Prof. Dr. E. Pfütz, ☎ 3220

Wiss. Mitarbeiter: Dr. Hubertus Kleinschmidt; Holger Klingebiel; Peter Lipp; Gerhard Miller; Peter Nolte; Dr. Klaus Peter Wefers; Carl Wiekliniski.

**Abteilung Propädeutische Prothetik**

Leiterin: Prof. Dr. R. Horn, ☎ 3223

Wiss. Mitarbeiter: Karl-Wilhelm Helmus; Heinz-Martin Jeckel; Karin Michel; Stefan Pies; Dirk Wiegand.

**Abteilung Oralchirurgie und Zahnärztliche Poliklinik**

Leiter: Prof. Dr. H. Kirschner, ☎ 3205

Wiss. Mitarbeiter: Dr. Gerhard Geiger; Gerd-Michael Grund; Titus Heselhaus; Dr. Rangolf Hoffmann; AOR Dr. Ulrike Kraus; Emmerich Pfütz.

### **Abteilung Kieferorthopädie**

Leiter: Prof. Dr. H. J. Pancherz, ☎ 3230

Wiss. Mitarbeiter: Dr. Christian Bittner; Margareta Pancherz.

### **Abteilung Experimentelle Zahnheilkunde und Oralbiologie**

Leiter: Prof. Dr. H.-J. Oehmke, ☎ 3943

Wiss. Mitarbeiter: AR Dr. habil. Gesa Berthold, ☎ 4526.

### **Abteilung Mund-, Kiefer- und Gesichtschirurgie im Krankenhaus Wetzlar**

(☎ 06441/79-2403 bis 2405)

Leiter: Prof. Dr. Dr. C.G. Lorber, ☎ 3237

Wiss. Mitarbeiter: Norbert Haßfurther; Dr. Andreas Pantke; Dr. Anna-Maria Rettig.

Stomatologiehistorische Forschungsstelle

Leiter: Prof. Dr. Dr. C.G. Lorber, ☎ 3237

### **C. Professur für Allgemeinmedizin**

Prof. Dr. I. Siegfried (☎ 06409/7076-7077)

Am Hain 2, 6301 Biebertal

Wiss. Mitarbeiterin: Dr. Erika Baum

### **D. Sonstige Einrichtungen des Klinikums**

#### **Lehranstalt für Technische Assistenten in der Medizin**

Friedrichstraße 16, ☎ 3191/3193

Leiter: Prof. Dr. H. von Lieven; Prof. Dr. L. Róka

Ltd. Lehrassistenten: Margaretha Bischoff (MTRA); Maria Blasius (MTLA)

#### **Diätschule**

Rudolf-Buchheim-Straße 8, ☎ 3125

Leiter: Prof. Dr. H. Heckers

Ltd. Lehrassistentin: Helene Schischke

#### **Schule für Medizinische Dokumentationsassistenten**

Heinrich-Buff-Ring 44, ☎ 4504

Leiter: Prof. Dr. J. Dudeck

Ltd. Lehrassistenten: Wolfgang Christiansen; Dieter Kunz.

#### **Schule für Krankengymnastik**

Wartweg 50, ☎ 4274

Leiter: Prof. Dr. H. Rettig; Prof. Dr. K.L. Schmidt

Ltd. Unterrichtskraft: Christa Teichen

#### **Lehranstalt für Orthoptisten**

Friedrichstraße 18, ☎ 2906

Leiter: Prof. Dr. H. Kaufmann

Ltd. Lehrorthoptistin: Erika Dannheim

**Hebammenlehranstalt**

Klinikstraße 32, ☎ 3319

Leiter: Prof. Dr. W. Künzel

Lehrhebamme: Inge Hocke

**Kinderkrankenpflegeschule**

Feulgenstraße 12, ☎ 4483

Leiter: Prof. Dr. H.W. Rautenburg

Ltd. Unterrichtsschwester: Anne-Kathrin von Leesen

**Krankenpflegeschule und Schule für Krankenpflegehilfe**

Leiter: Prof. Dr. K. Schwemmlé

*Krankenpflegeschule*

Gaffkystraße 18, ☎ 3172

Ltd. Unterrichtsschwester: Ruth Goldbrich

*Schule für Krankenpflegehilfe*

Gaffkystraße 18, ☎ 3171

Unterrichtspfleger: Reinhold Disse

**Krankenpflegeschule der Alice-Schwesterschaft vom Roten Kreuz Darmstadt e.V. am Klinikum der JLU und Schule für Krankenpfleger**

Wilhelmstraße 18, ☎ 3174

Leiter: Prof. Dr. Dr. h. c. H. G. Lasch

Organisationsleitung: Schwester Regina Schmidt

**Fachweiterbildung für den Operationsdienst**

Rudolf-Buchheim-Straße 14, ☎ 3481

Leiter: Prof. Dr. K. Schwemmlé

Unterrichtsschwester: Marlies Grunewald

**Fachweiterbildung für Anästhesie und Intensivpflege**

Rudolf-Buchheim-Straße 14, ☎ 3481

Leiter: Prof. Dr. G. Hempelmann; Prof. Dr. Dr. h. c. H. G. Lasch; Prof. Dr. H. Wolf

Unterrichtsschwester: Monika Weimer-Dämon

**Ludwig-Schunk-Bibliothek**

Heinrich-Buff-Ring 58, 5. OG, ☎ 3007

Leiter: Prof. Dr. J. Benedum

Öffnungszeiten: Mo - Fr 8 - 19 Uhr, Sa 10 - 13 Uhr

Ausleihszeiten: Mo - Fr 9.30 bis 12.00 Uhr und 13.45 bis 16.00 Uhr  
Mi zusätzlich bis 18.00 Uhr

**Schule für Kranke**

Feulgenstraße 12, ☎ 4275

Leiter: Dipl.-Pädagoge Werner Klein

Lehrkräfte: Renate Berger; Elisabeth Campbell; Heidrun Klein; Dagmar Lippmann; Gisela Maar; Roland Niesner; Reinhild Schmidt; Ilse Schwalm-Harner; Mechthild Valk.

### **Evangelische Kliniksseelsorge**

Gaffkystraße 9, Haus A, ☎ 28253

Pfarrer Heinz-Theodor Dober, ☎ 78241 (Hautklinik, Neurochirurgische Klinik, Zentrum für Psychiatrie Stationen 3, 4 und 5); Pfarrer Martin Fritzsche, ☎ 403377; Diakon Manfred Müller, ☎ 34708; Pfarrer Wolfgang Schinkel, ☎ 06403/1248 (Zentrum für Kinderheilkunde, Frauenklinik, Hals-, Nasen-, Ohren-Klinik); Pfarrerin Dr. Gerda Storck, ☎ 75705 (Augenkliniken, Orthopädische Klinik); Pfarrer Dr. Werner Stroh, ☎ 76110 (Wilhelm-Conrad-Röntgen-Klinik, Zentrum für Innere Medizin, Neurologische Klinik, Zentrum für Psychiatrie Stationen 1, 2 und 6); Kliniksseelsorgerin Susanne Wachs, ☎ 76140 (Zentrum für Chirurgie).

### **Katholische Kliniksseelsorge**

Nordanlage 51, ☎ 36065 o. 37735

Pater Rudolf Bernds SJ, ☎ 36065 (Mediz. Kliniken I und II, Hautklinik, Neurologische Klinik, Psychiatrische Klinik); Pfarrer Peter Robert, ☎ 37735 (Wilhelm-Conrad-Röntgen-Klinik, Mediz. Klinik III und Poliklinik, Zentrum für Chirurgie, Frauenklinik, Neurochirurgische Klinik); Gemeindefereentin Lioba Stohl, ☎ 06403/8708 (Zentrum für Kinderheilkunde, Hals-, Nasen-, Ohren-Klinik, Augenkliniken, Orthopädische Klinik).

### **E. Mit dem Fachbereich Humanmedizin in Arbeitsgemeinschaft stehende oder verbundene Anstalten**

#### **Klinische Forschungsgruppe für Blutgerinnung und Thrombose der Max-Planck-Gesellschaft**

Gaffkystraße 11, ☎ 702/3605

Leiter: Prof. Dr. G. Müller-Berghaus

Wiss. Mitarbeiter: Dr. Sudhir Bowry; Dr. Jürgen Grulich-Henn; Dr. Klaus Preißner; Dr. Eberhard Selmayr; Dr. Hans Scheefers.

In der Forschungsgruppe außerdem tätig: Dr. Wolfgang Speiser.

#### **Soemmerring-Forschungsstelle der Akademie der Wissenschaften und der Literatur Mainz, Arbeitsstelle Gießen**

Jheringstraße 6, ☎ 75239

Leiter: Prof. Dr. J. Benedum, ☎ 4200

Wiss. Mitarbeiter: Sigrid Oehler-Klein; Dr. Manfred Wenzel.

#### **Max-Planck-Institut für Physiologische und Klinische Forschung (Kerckhoff-Institut)**

Parkstraße 1, 6350 Bad Nauheim, ☎ 06032/6015

Wissenschaftl. Mitglieder: Prof. Dr. E. Dodt; Prof. Dr. W. Schaper; Prof. Dr. E. Simon

#### **Kerckhoff-Klinik Bad Nauheim**

Benekestraße 4-6, 6350 Bad Nauheim, ☎ 06032/3451

Direktor: Prof. Dr. M. Schlepper

#### **Klinik Seltersberg der Landesversicherungsanstalt Hessen**

Gaffkystraße 9, ☎ 1410

Ärztlicher Direktor: Prof. Dr. H. Jungbluth

#### **Lehrkrankenhaus Psychiatrisches Krankenhaus Gießen des Landeswohlfahrtsverbandes Hessen**

Licher Straße 106, 6300 Gießen, ☎ 403-1

Leitende Ärzte: Dr. Gudrun Behrens-Hardt (Langzeit-Psychiatrie); Dr. Nuno Goncalves (Akut-Psychiatrie); Dr. Franz Plaum (Psychotherapie); PD Dr. N. Schneemann (Gerontopsychiatrie); Prof. Dr. Helmut Woelk (Akut-Psychiatrie und Ärztlicher Direktor).

#### **Lehrkrankenhaus Kreiskrankenhaus Bad Hersfeld**

Seilerweg 29, 6430 Bad Hersfeld, ☎ 06621/880

Leitende Ärzte: Prof. Dr. Fritz Dehnhard (Geburtshilfe und Gynäkologie); Prof. Dr. Wolfgang Fahle (Anästhesie); Dr. Ernst Hens (Hals-Nasen-Ohren); Dr. Hellmuth Kraska (Röntgen); Prof. Dr. K. Menner (Kinderheilkunde); Prof. Dr. F. X. Sailer (Allgemeine Chirurgie); Dr. Bernd Schulze-Brüggemann (Urologie); Prof. Dr. G. Spitzer (Unfallchirurgie); Prof. Dr. W. Wörner (Innere Medizin).

#### **Lehrkrankenhaus Kreiskrankenhaus Bad Homburg v.d.H.**

Urseler Straße 33, 6380 Bad Homburg, ☎ 06172/1409

Leitende Ärzte: PD Dr. Hans Becker (Allgemeine Chirurgie); Prof. Dr. G. Bodem (Innere Medizin und Ärztlicher Leiter); Dr. Karl-Ludwig Burkhardt (Innere Medizin); Prof. Dr. Bruno Deus (Labormedizin); PD Dr. Alfred Etzroldt (Frauenklinik); Dr. Ralf Kuhn (Urologie); Dr. Erwin Mann (Anästhesie); PD Dr. Wolfgang du Mesnil de Rochemont (Radiologie); Dr. Hans-Georg Rossenbeck (Pathologie); PD Dr. Christian-Dietrich Wilde (Unfallchirurgie).

Lehrbeauftragte: Dr. Paul Hartmann; Dr. Ferenc György Köszegi.

#### **Lehrkrankenhaus Kreiskrankenhaus Gießen in Lich**

Goethestraße 4, 6302 Lich, ☎ 06404/810

Leitende Ärzte: Prof. Dr. Volker Berndt (Chirurgie); Prof. Dr. V. Eehalt (Anästhesiologie); Prof. Dr. G. Goubeaud (Innere Medizin); Dr. Werner Valentiner (Röntgenologie und Ärztlicher Leiter); Prof. Dr. C.-H. Wolff (Geburtshilfe und Gynäkologie).

Lehrbeauftragte: Dr. Gerhard Müller; Dr. Stephan Stertkamp.

### **Lehrkrankenhaus St. Vincenz Krankenhaus Limburg**

Auf dem Schafsberg, 6250 Limburg, ☎ 06431/2920

Leitende Ärzte: PD Dr. Manfred Brodersen (Innere Medizin); Dr. Klaus Gary (Anästhesiologie); Prof. Dr. J. Girndt (Nephrologie); Dr. Helmut Jörg (Röntgenologie); Prof. Dr. H. Neuss (Innere Medizin); Prof. Dr. K. Paulini (Pathologie); Dr. Dieter Recken (Geburtshilfe und Frauenheilkunde); Dr. Alois Utzig (Allgemeinchirurgie und Ärztlicher Leiter); Dr. Adolf Voorhoeve (Unfallchirurgie).

### **Lehrkrankenhaus Kreiskrankenhaus Wetzlar**

Forsthausstraße 1, 6330 Wetzlar, ☎ 06441/791

Leitende Ärzte: Prof. Dr. D. Beduhn (Radiologie); Dr. Michael Brandtner (Radioonkologie); Prof. Dr. Günther-Friedrich Brobmann (Allgemeinchirurgie); Dr. Wolf Günzler (Anästhesiologie); Dr. Wolfgang Haman (Pathologische Anatomie); Prof. Dr. K. Klütsch (Innere Medizin I); Prof. Dr. E. Kuntz (Innere Medizin II); Prof. Dr. C.F. Michel (Geburtshilfe und Frauenheilkunde); Prof. Dr. G. Scheuba (Unfallchirurgie); Prof. Dr. R. Voss (Urologie).

Lehrbeauftragte: Dr. Wolf Günzler; Dr. S. Hummadi.

# ZENTRALE EINRICHTUNGEN

## Hochschulrechenzentrum (HRZ)

Heinrich-Buff-Ring 44, ☎ 2511

Gf. Direktor: Dr. Joseph Hammerschick, ☎ 2510

Vertreter und Abteilungsleiter System und Planung:

Dipl.-Math. Falko Fock, ☎ 2512

Abteilungsleiter Anwendung und Dokumentation:

Dipl.-Math. Dieter Weiß, ☎ 2514

Wissenschaftl. Mitarbeiter:

Dr. Kurt Ackermann, ☎ 2528; Dipl.-Phys. Inge Haas-Ackermann, ☎ 2528;

Dr. Manfred Hollenhorst, ☎ 2167; Dipl.-Math. Jens Kemper, ☎ 2523; Dipl.-

Math. Walter Lucklum, ☎ 2513; Dipl.-Math. Jürgen Obermann, ☎ 2169;

Dipl.-Math. Günter Partosch, ☎ 2170; Dr. Andreas Pfeifer, ☎ 2166; Dipl.-

Math. Günther Teichmann, ☎ 2166; Dipl.-Math. Dieter Wolff, ☎ 2522.

Auskunft: ☎ 2516

Beratung: ☎ 2517

Rechnerraum: ☎ 2520

automatischer Anrufbeantworter (Betrieb Zentralrechner u.a.): ☎ 2525

Aufnahme Mikrocomputer-Fehlermeldungen (Anrufbeantworter): ☎ 2529

**Öffnungszeiten:** Montag - Freitag 6.30 - 22.00 Uhr

### **Außenstationen des HRZ im Bereich der JLU und deren verantwortliche Betreuer**

*FB Wirtschaftswissenschaften*, Licher Straße 70, ☎ 5117, Prof. Dr. K. Weber, ☎ 5175; Prof. Dr. H. Rinne, ☎ 5190

*FB Physik*, Heinrich-Buff-Ring 16, ☎ 2754, AR Dr. W. Cassing, ☎ 2816

*FB Chemie*, Heinrich-Buff-Ring 58, ☎ 5794, AOR Dr. J. Witzke, ☎ 5788; Dr. G. Meyer, ☎ 5695

*FB Veterinärmedizin*, Frankfurter Straße 94, ☎ 4707, AR Dr. K. Failing, ☎ 4855; H. Münch, ☎ 4707

*Philosophikum I*, Otto-Behaghel-Straße 10 F, ☎ 5454, Prof. Dr. R. König, ☎ 5445; H. Reuschling, ☎ 5451

*Philosophikum II*, Karl-Glöckner-Straße 21 C, ☎ 2365, K. Becht, ☎ 2580

*Strahlencentrum*, Leihgesterner Weg 217, ☎ 2640, W. Lohwasser, ☎ 2625

*Universitätszentrum*, Bismarckstraße 16, ☎ 6131, AOR Dr. R. Beuing, ☎ 6139; H. Hettfleisch, ☎ 6130

*Zeughaus*, Senckenbergstraße 3, ☎ 8397, Prof. Dr. M.G. Zilahi-Szabó, ☎ 8358; V. Krug, ☎ 8359

## **Strahlencentrum**

Leihgesterner Weg 217

Geschäftsf. Direktor: Prof. Dr. E. Salzborn, ☎ 2658

Sekretariat: ☎ 2590

### **Abteilung Strahlenschutz**

Wissenschaftl. Mitarbeiter: ADir. Dr. W. Reiser (geschäftsführend), ☎ 2650/2651; Dipl.Phys. H. Jonas, ☎ 2652

### **Zentrale Abteilung**

Prof. Dr. E. L. Sattler (geschäftsführend), ☎ 2645/2601

Wissenschaftl. Mitarbeiter: AOR Dr. G. Döll, ☎ 2647; AOR Dr. G. Seibold, ☎ 2646; N.N., ☎ 2648/2606

*Linearbeschleuniger:* Dipl. Phys. W. Arnold, ☎ 2661

*Prozeßrechner:* AR Dr. K. Huber, ☎ 2623

### **Institut für Biophysik**

Leihgesterner Weg 217, ☎ 2600/2601

Professoren: Dr. W. Lohmann (geschäftsführend), ☎ 2601; Dr. J. Kiefer, ☎ 2602.

Hochschulassistent: Dr. K. J. Weber, ☎ 2608

Wissenschaftl. Mitarbeiter: AOR Dr. H. Neubacher, ☎ 2605; Dipl. Phys. D. Pagel, ☎ 2619; AOR Dr. V. Penka, ☎ 2604; Dr. S. Rase; Dipl. Phys. K. D. Röth; Dipl. Phys. W. Schmehl; AR Dr. E. Schneider, ☎ 2609; AR Dr. W. Strobelt, ☎ 2610.

Am Institut außerdem tätig: Dipl. Phys. K. Beinhauer; TA S. Blesse; N. Crompton, M.Sc.; TA F. König; Dipl.-Biol. M. Knigge; Dipl. Phys. M. Kost; Dipl. Phys. T. Kranert; J. Luggen-Hoelscher, St.Ass.; I. Mahmoud, M.Sc.; J. Milavc M.Sc.; Dipl. Phys. J. Müller; M. Musbach, M.Sc.; TA S. Postupka; PD Dr. H. Sapper; Dipl. Phys. K. Schenk; Dipl. Phys. H. Straaten; P.Z. Tian, Sen.Sd.; Dipl.-Phys. H. Wickert; R.Wu, M.Sc.

### **Institut für Kernphysik**

Leihgesterner Weg 217, ☎ 2655

Professoren: Dr. G. Clausnitzer (geschäftsführend); Dr. U. Kneißl; Dr. E. Salzborn

Hochschulassistent: N.N.

Wissenschaftl. Mitarbeiter: Dipl. Phys. C. Bläsing, ☎ 2660; Dipl. Phys. N. Kniest; Dipl. Phys. G. Mank; AR und Priv. Doz. Dr. A. Müller; Dipl. Phys. G. Reiter; Dipl. Phys. R. Stock; Dipl. Phys. W. Wilke

Am Institut außerdem tätig: Dipl. Phys. R. D. Heil; Dipl. Phys. A. Jung; Dipl. Phys. P. C. Kester; Dipl. Phys. F. Melchert; Dipl. Phys. E. Pfaff; Dipl. Phys. H. H. Pitz; Dipl. Phys. S. Schennach; Dipl. Phys. K. Tinschert; Dipl. Phys. T. Weber; Dipl. Phys. I. Wirkner-Bott.

### **Abteilung Großgeräte (Angewandte Kernphysik)**

Leihgesterner Weg 217, ☎ 2665

Professor: Dr. H. Schneider

Wissenschaftl. Mitarbeiter: Dipl. Phys. F. Ebel

In der Abteilung außerdem tätig: Dipl. Phys. W. Faust

# Zentrum für kontinentale Agrar- und Wirtschaftsforschung

Otto-Behaghel-Straße 10 D, ☎ 2835/36

Geschäftsf. Direktor: Prof. Dr. Josef Breburda, ☎ 2835/36

## *Bodenkunde und Bodenerhaltung*

Leiter: Prof. Dr. Josef Breburda, ☎ 2835/36

Wissenschaftl. Mitarbeiter: AOR Dr. Heinz Tributh, ☎ 2847/6088.

## *Pflanzenbau und Pflanzenzüchtung*

Leiter: Prof. Dr. Martin Zoschke, ☎ 5981

Wissenschaftl. Mitarbeiter: Dr. Stanislaw Klimek, ☎ 2856.

## *Tierzucht und Tierhaltung*

Leiter: N.N.

Wissenschaftl. Mitarbeiter: Dr. Philipp Kellner, ☎ 2851; PD AOR Dr. Peter Schley, ☎ 2850

## *Veterinärmedizin*

Leiter: Prof. Dr. Theodor Schließer, ☎ 4870

Wissenschaftl. Mitarbeiter: AOR Dr. Nikolaus Thiel, ☎ 2852

## *Agrar- und Ernährungsökonomik*

Leiter: Prof. Dr. Eberhard Schinke, ☎ 2853

Professor: N.N.

Wissenschaftl. Mitarbeiter: AOR Dr. Ivan Loncarević, ☎ 2839

## *Wirtschaftswissenschaften*

Leiter: Prof. Dr. Armin Bohnet, ☎ 5135

Wissenschaftl. Mitarbeiter: AOR Dr. Günter Jaehne, ☎ 2859.

## *Geschichte und Sprachen*

Leiter: N.N., ☎ 2862/5497

Professor em.: Dr. Herbert Ludat, ☎ 2866

Wissenschaftl. Mitarbeiter: AOR Dr. Hansgerd Göckenjan, ☎ 2863; Dr. Michael Ludwig, ☎ 2856.

## *Bibliothek*

Leiter: AOR Dr. Hans-Jürgen Löwenstein, ☎ 2842/43

Am Zentrum außerdem tätig: Dr. Endre Antal, ☎ 2860; PD Dr. Lothar Dralle, ☎ 5498; Dipl. Übersetzerin Hildegard Fließ, ☎ 2848; Dr. Norbert Penkaitis, ☎ 2861.

## **Zentrum für Philosophie und Grundlagen der Wissenschaft**

Otto-Behagel-Straße 10, Haus C, II. Stock, ☎ 2500/2509

Geschäftsf. Direktor: Prof. Dr. Werner Becker, ☎ 2500

Professoren: Dr. Werner Becker, ☎ 2500; Dr. Bernulf Kanitscheider ☎ 2502;  
Dr. Odo Marquard, ☎ 2501; Dr. Helmut Meinhardt, ☎ 2503; Dr. Dr. Gerhard  
Vollmer, ☎ 2504.

Wissenschaftl. Mitarbeiter: AR Dr. Peter Probst, ☎ 2505; Dr. Andreas Bar-  
tels, ☎ 2506; Barbara Klose, ☎ 2507; Franz Josef Wetz.

Am Zentrum außerdem tätig: Prof. em. Dr. Clemens Heselhaus, ☎  
06404/2584; Prof. em. Dr. Günter Pickert, ☎ 2545; PD Dr. Winfried Franzen,  
☎ 2509.

## **Zentrum für interdisziplinäre Lehraufgaben**

Karl-Glöckner-Straße 21 A / B,

Ludwigstraße 28 A

Geschäftsf. Direktor: Prof. Dr. Herbert Schramm, ☎ 2366/2176

Referat I: Koordination und Entwicklung neuer Studiengänge (21 A)

Leiter: Prof. Dr. Heinz Bergner, FB Anglistik, ☎ 2392/5560;

Referent: Norbert Schrader, M.A., ☎ 2394

Referat II: Studienberatung (28 A)

Leiter: Prof. Dr. Eberhard Todt, FB Psychologie, ☎ 5400;

Referentin: AR Dr. Gudrun Scholz, ☎ 2175

Wiss. Mitarbeiter: Wolfgang Lührmann, M.A., ☎ 2174; Stefan Prange, ☎  
2178; Dipl. Psych. Ulrike Wittmann, ☎ 2177

Referat III: Medien und Textwissenschaften (21 B)

Leiter: Prof. Dr. Herbert Christ, FB Sprachen und Kulturen des Mittelmeer-  
raumes und Osteuropas, ☎ 2379/5620;

Techn. Leiter: Dipl.-Ing. Peter Reisinger, ☎ 2369; Techn. Mitarbeiter: Lud-  
wig Rosenbaum, ☎ 2372; Werner Wagner, ☎ 2380

Referat IV: Berufs- und Schulpraxis (21 A)

Leiter: Prof. Dr. Herbert Schramm, FB Physik, ☎ 2371/2821;

Referent: Päd. Mitarbeiter Alois Zöllner, ☎ 2370

## **Wissenschaftliches Zentrum Tropeninstitut**

Sekretariat: Schottstraße 2, ☎ 8410

Geschäftsf. Direktor: Prof. Dr. W. Haffner, Senckenbergstr. 1, ☎ 8210

*1. Landschaftsökologie und Agrargeographie*

Senckenbergstraße 1, ☎ 8210

Prof. Dr. W. Haffner  
Wiss. Mitarbeiter: Dr. M. Meurer

*II. Bodenkunde und Bodenerhaltung*

Schottstraße 2, ☎ 8410  
Prof. Dr. W. Moll  
Wiss. Mitarbeiter: R. Kohl; U. Steinrücken, ☎ 6086

*III. Pflanzenbau und Pflanzenzüchtung*

Schottstraße 2, ☎ 8411  
Prof. Dr. J. Alkämper  
Wiss. Mitarbeiter: AR Dr. A. Westphal, ☎ 16-25

*IV. Phytopathologie und Angewandte Entomologie*

Schottstraße 2, ☎ 8412  
Prof. Dr. J. Kranz  
Wiss. Mitarbeiter: Dipl. Math. Dr. B. Hau, ☎ 16-18

*V. Tierhaltung und Tierernährung*

Ludwigstraße 21, ☎ 6185  
Prof. Dr. J. Steinbach  
Wiss. Mitarbeiter: AOR Dr. H. E. Matter, ☎ 6186

*Arbeitskreis Trop. Veterinärmedizin*

Sprecher: AOR PD Dr. H. Zahner  
Vet. Pathologie, Frankfurter Straße 96, ☎ 4925  
Außerdem tätig: Prof. Dr. H. Fischer, ☎ 6150.

## **Zentrum für regionale Entwicklungsforschung**

Diezstraße 15, ☎ 8415

Geschäftsf. Direktor: Prof. Dr. Andreas Bodenstedt, ☎ 6121

Professoren: Dr. Gerd Aberle, ☎ 5120; Dr. Andreas Bodenstedt, ☎ 6121; Dr. Ernst Giese, ☎ 8263; Dr. Hans-Rimbert Hemmer, ☎ 5145; Dr. Claus Leitzmann, ☎ 6032; Dr. Hartwig Spitzer, ☎ 8353; Dr. Heinz-Ulrich Thimm, ☎ 8406; Dr. Harald Uhlig, ☎ 8200.

Wissenschaftl. Mitarbeiter: Akad. Direktor Dr. rer. nat. Reinhard Kaufmann, ☎ 8415; Dipl. Volkswirt Andreas Kopp, ☎ 8416.

Am Zentrum außerdem tätig: Prof. Dr. Hans-Diedrich Cremer, ☎ 6026.

**Z**

# Landwirtschaftliche Lehr- und Versuchsbetriebe der Justus-Liebig-Universität Gießen

## - Technische Betriebseinheit -

Senckenbergstraße 3, ☎ 0641/702-8316, Telex 482 956  
Vorsitzender: Prof. Dr. Dr. h.c. Friedrich Kuhlmann, ☎ 8340  
Wissenschaftl. Mitarbeiter: AR Dr. Harald Müller, ☎ 8316

## *Lehr- und Versuchsbetriebe*

1. Lehr- und Versuchsbetrieb Marienborn-Heldenbergen  
6470 Büdingen 15, OT Eckartshausen  
☎ 0641/702-8345 und ☎ 06048/415  
Leiter: Prof. Dr. Dr. h.c. Friedrich Kuhlmann, ☎ 8340  
Administrator: Dr. Hartwig Kübler, ☎ 06048/415
2. Lehr- und Versuchsbetrieb Rudlos  
6420 Lauterbach, OT Rudlos  
☎ 06641/2335 od. Labor ☎ 2731  
Leiter: Prof. Dr. Rudolf Waßmuth, ☎ 6136  
Administrator: Dr. Malte von Engelbrechten-Ilow, ☎ 06641/2335
3. Lehr- und Versuchsbetrieb Rauschholzhausen  
3557 Ebsdorfergrund 4, OT Rauschholzhausen  
☎ 06424/301360 od. 301361  
Leiter: Prof. Dr. Martin Zoschke, ☎ 5981  
Administrator: Dr. Lothar Behle-Schalk, ☎ 06424/301360.

## Allgemeiner Hochschulsport

### - Technische Betriebseinheit -

Kugelberg 62  
Leiter: Dipl. Sportl. Roland Franz, ☎ 5354  
Geschäftsführer: Dipl. Sportl. Roland Metsch, ☎ 5354  
Sportreferent: Richard Albrecht, ☎ 5349  
Sekretariat: Ilona Zimmer, ☎ 5349  
Sprechst.: Mo, Mi, Fr 10 - 12 Uhr

## Atelier für künstlerisches und wissenschaftliches Zeichnen

Ludwigstraße 34, ☎ 2398  
Frau Peschick-Thiele

**Sonderforschungsbereich 47,  
Pathogenitätsmechanismen von Viren**

Frankfurter Straße 107

Sprecher: Prof. Dr. Dr. h. c. R. Rott, ☎ 4990

# THEORIE

**Devisenmarkt.** Man versteht als Devisenmarkt den (meist telefonischen) Handel mit an ausländischen Plätzen zahlbaren Fremdwährungsguthaben (Devisen). Aus den am Devisenmarkt bestehenden Angebots- und Nachfragebedingungen ergibt sich der Devisen- oder Wechselkurs der Fremdwährungen, der in Deutschland als DM-Preis für 1, 100 oder 1000 Fremdwährungseinheiten ausgedrückt wird. Entsprechend den vertraglichen Vereinbarungen über die Erfüllung von Devisengeschäften werden Devisenkassa- und Devisentermingeschäfte unterschieden. Die den Kassa- bzw. Termingeschäften zugrunde liegenden Devisenkurse sind die Kassa- bzw. Terminkurse. Die Differenz zwischen Termin- und Kassakurs wird als Swapsatz bezeichnet.

# Praxis

DEISENMARKT/Banque de France stützt den Franc.

**Niedrigster Dollar-Kurs seit knapp sieben Jahren.**

Weiter unter Druck stand am Dienstag der Dollar. Zum Fixing in Frankfurt verbilligte er sich um 1,46 Pfennige auf 1,7640 DM, den niedrigsten amtlichen Mittelkurs seit dem 30.7.1980 (1,7621 DM). Dabei kaufte die Bundesbank zum Marktausgleich 19 Mill. \$ beim Fixing auf.

Im Nachmittagshandel zog der Dollar bei insgesamt ruhigem Geschäft bis Redaktionsschluß auf etwa 1,7695 DM an. Händler sprachen dabei von einer abwartenden Haltung vor der anstehenden Auktions-Runde des US-Schatz-amtes für Bonds und Notes, die am späten Dienstag mit der Versteigerung 3-jähriger Titel eröffnet wurde. Wesentlichen Einfluß auf die Renditen und auf den Dollar-Kurs dürfte dabei das Verhalten der japanischen Bieter haben.

**Die tägliche Praxis der Wirtschaft. Live im Handelsblatt.**



**Coupon einsenden an:**

**Handelsblatt GmbH, Leser-Service,  
Postfach 92 25, 4000 Düsseldorf 1**

**Bitte liefern Sie mir das Handelsblatt  
ab der nächsterreichbaren Ausgabe  
zum Studenten-Vorzugspreis für die  
Dauer von einem Jahr mit anschließend  
monatlicher Kündigung zum Quartals-  
schluß. Monatlicher Bezugspreis  
DM 19,80 (statt DM 47,00)**

**Rechnung:**

1/4jährlich       monatlich

**Ihre Garantie: Falls nötig, können Sie  
diese Bestellung innerhalb einer Woche  
schriftlich bei der Handelsblatt GmbH,  
Postf. 1102, 4000 Düsseldorf 1, wider-  
rufen. Zur Wahrung der Frist genügt  
rechtzeitige Absendung des Widerrufs.**

40 01 00 87 1

Name \_\_\_\_\_

Vorname \_\_\_\_\_

Straße/Nr. \_\_\_\_\_

PLZ/Ort \_\_\_\_\_

Ort der (Hoch-) Schule \_\_\_\_\_

(Hoch-) Schul-Typ (TH, TU, UNI, FHS für ... etc.) \_\_\_\_\_

Fachrichtung/Fakultät      Matr.-Nr.      Geb.-Datum

Gewahrung der Vorzugspreise ist nur möglich bei Ausbil-  
dungsnachweis durch vollständiges Ausfüllen der verlangten  
Angaben (oder Einsendung einer entsprechenden Beschei-  
nung z.B. Immatrikulationsbescheinigung)

Datum \_\_\_\_\_

Unterschrift \_\_\_\_\_

Stud./Ausb.-Ende vorrauss. \_\_\_\_\_

Unterschrift \_\_\_\_\_

## Allgemeiner Hochschulsport

Im Wintersemester 1987/88 werden die folgenden Sportarten und Ferienkurse angeboten. Das ausführliche kommentierte Sportprogrammheft ist zu Beginn des Wintersemesters im Sportzentrum Kugelberg erhältlich und wird innerhalb der Hochschule zur Auslage gebracht.

**Ort:** Universitätssportzentrum Kugelberg, 6300 Gießen, Kugelberg 62

**Sekretariat:** Sprechstunden: Mo., Mi., Fr. 10.00 - 12.00 Uhr, T 702-5349 und 5354

### Sportangebot

Badminton	A,F A,F	Mi Turnhalle Fr Turnhalle	Spiel	3-5 J.	Do	Gymnastikh.
Basketball	A,F WK	Di Spielhalle Di Spielhalle	Schwimmen	F F	Di Mi	Schwimmbad Schwimmbad
Fechten	WK A,F A,F	Mo Gymnastikh. Mi Gymnastikh. Do Gymnastikh.	Leichtathletik-lauftreffs		Mo - Fr	Stadion
Fitness ab 40		Di Turnhalle	Orientierungslauf			Stadion
Kondition		Mi Turnhalle Fr Spielhalle	Rehabilitation		Do	Spielhalle
Krafttraining	A,F	Mo-Kraftraum Fr	persönliche Anmeldung erforderlich			
Fußball	WK HSL/Do	Mi Spielhalle Fr Spielhalle	Reiten		Zeit n. V.	
Freie Spielgruppen	A,F	Sa Spielhalle	Rollstuhlsport			Turnhalle/ Schwimmbad
Antrag zu Beginn des Sem. erforderlich			Schwimmen			siehe Sportprogramm
Kunstturnen	WK A,F WK A,F	Mo Turnhalle Mo Turnhalle Do Turnhalle Do Turnhalle	Rudern		Mo Mi, Fr	Bootshaus GRG
Jazz-Gymnast.	A F	Mi Gymnastikh. Mi Gymnastikh.	Sauna	siehe Sportprogramm (Mo,Di,Mi,Do)		
Rhythm.Gymn.	A F	Mo Gymnastikh. Mo Gymnastikh.	Schach		Mo	Clubhaus Eichendorffr.
weitere Angebote in der Planung			Schwimmen	WK A F A,F	Mo Di Mi Do Fr	Schwimmbad Schwimmbad Schwimmbad Schwimmbad Schwimmbad
Hallenhandball	A,F WK A	Mo Spielhalle Mi Spielhalle Do Spielhalle	Segeln Theorie	siehe Sportprogramm		
Hallenhockey	A,F	Mi Spielhalle	Skigymnastik		Mo,Do Fr	Spielhalle
Judo	A WK F	Do Gymnastikh. Do Gymnastikh. Do Gymnastikh.	Sporttauchen	siehe Sportprogramm		
Kajak	F	Mo Schwimmbad	Squash	A,F	Mi, Di	Gr.-Buseck
Karate	A F	Di Gymnastikh. Fr Turnhalle	Tanzen			
Kinderveranstaltungen			Experim.Tanz	WK	Fr	Gymnastikh.
Turnen/Spiel	6-9 J.	Mi Gymnastikh.	Gesell.Tanzf.	A	Di	Turnhalle
			weitere Angebote siehe Sportprogramm			
			Rock'n Roll	A	Mo	Gymnastikh.
			Sportl.Gesellschaftstanz		Di	Gymnastikh.
			weitere Angebote siehe Sportprogramm			
			Trommeln und Tanzen		Fr	Gymnastikh.

Taekwon-Do	A F	Di Do	Gymnastikh. Turnhalle	Volleyball	F WK	Di Mi	Spielhalle Spielhalle
Tennisunterricht	siehe Sportprogramm			Wandern	siehe Sportprogramm		
Tischtennis		Mi	Gymnastikh.	Windsurfen	siehe Sportprogramm		
Trampolin		Mo,Do	Turnhalle	Yoga für Bed.		Fr	Gymnastikh.
Unterwasser- rugby	A,F	Mo,Mi	Schwimmbad Ringallee				

### Workshops an Wochenenden

1. BRASILIAN SAMBA, Gymnastikh. (8 Stdn.), 2. AFRO-JAZZ-DANCE, Gymnastikh. (8 Stdn.),
3. SNOW-SURF mit dem SWINGBO, Sauerland

Aktuelle Informationen entnehmen Sie bitte auch dem monatlich erscheinenden UNI-FORUM.

Das Ferienprogramm für die vorlesungsfreie Zeit entnehmen Sie bitte unserem Sportprogramm.

### Ferienkurse

#### Skikurse des Allgemeinen Hochschulsports

1. Flachau/Österreich (Kinderskikurs) Termin: 26.12.87 - 10.01.88
  2. Verbier/Wallis-Schweiz (fortgeschr. Fahrer) Termin: 13.02.88 - 27.02.88
  3. Verbier/Wallis-Schweiz (fortgeschr. Fahrer) Termin: 12.03.88 - 26.03.88
  4. Ratschings/Südtirol (Bedienstete) Termin: 13.02.88 - 27.02.88  
Dieser Kurs kann auch 8-tägig gebucht werden.
  5. Rauris/Österreich (Anfänger u. Fortgeschr.) Termin: 27.02.88 - 12.03.88
  6. Verbier/Wallis-Schweiz (Familien · Fortgeschr.) Termin: 26.03.88 - 09.04.88  
Dieser Kurs kann bei frühzeitiger Absprache 3-wöchig gebucht werden. (16.4.88)
- Achtung:** Schulferien 26.03. - 16.04.88 (Semesterbeginn 18.04.88)

#### Windsurfkurs für Funboard-Einsteiger

La Manga/Spainien (Fortgeschr.) vorauss. Termin: 27.02.88 - 19.03.88

Die sehr ausführlichen Kursbeschreibungen entnehmen Sie bitte dem Sportprogramm. Zu jedem Kurs findet eine Vorbesprechung statt. Zu Auskünften stehen wir Ihnen auch telefonisch gerne zur Verfügung (☎ 702-5349/5354).

Abkürzungen: A - Anfänger; F - Fortgeschrittene; WK - Wettkampfsport

# LEHRVERANSTALTUNGEN

## Für Hörer aller Fachbereiche

### Kunstpädagogik, Musikwissenschaft, Sportwissenschaft

#### Kunstpädagogik

Die Elemente: Wasser, Erde, Luft, Feuer, Einführung in Aquarell- und Mischtechniken	Conrads	Do 10-13, 4 st Haus H, Raum 115
Gegenstand und Abstraktion in der Zeichnung - Eine Einführung in die Grundlagen und Probleme des Zeichnens	Schäfer	Fr 9-13, 4 st Haus H, Raum 014/08a/ 08 (Papier)
Maschinen aus Holz	Dienst	Di 14-18, 4 st Haus H, Raum 027/08a
Bauen - Modelle	Dienst	Mi 9-13, 4 st Haus H, Raum 025/08a
Metallplastik	Dienst	Do 14-18, 4 st Haus H, Raum 025/08a
Fotografie - Sehen lernen; Teil II	Flögel	Mi 14-18, 4 st Haus H, Raum 105/107
Siebdrucken für ein Buch	Klaßen	Fr 9-13, 4 st Haus H, Raum 012 (Siebdruck)
Hoch- und Tiefdrucktechniken	Kremers	Zeit wird noch bekanntgegeben, 4 st Haus H, Raum 012 (Tiefdruck)
Malerei und Fotografie - kunstpraktische Untersuchungen zur Wechselwirkung zweier Medien	Thiele	Di 9-13, 4 st Haus H, Raum 112/115/105/107

#### Musikwiss./-päd.

Improvisationswerkstatt (Einführung in schulpraktische Improvisation und Arrangement für Instrumentalisten)	Geisselbrecht/ Schadeberg	Di 16-19, 3 st Haus D, Raum 019
Collegium musicum instrumentale	Ritter	Mo 18-21, 3 st Haus D, Raum 019 u. 07
Collegium musicum vocale	Ritter	Mi 18-20, 2 st Johannessaal der Johanneskirche, Südanlage, 63 Gießen
Orchester (Einteilung in Stimmproben)	Genz-Schön	Mi 18-22, 4 st Universitätshauptgebäude, 3. Stock, Ludwigstr. 23

#### Sportwissenschaft

Lehrübungen Alterssport	Meusel, H.	Fr 14-17, 4 st Kugelberg 62, Turnhalle
-------------------------	------------	---

#### Religionswissenschaften

ab 1. Sem. Das Frühjudentum (fw) L1, L2, L3, L5, MA Vorlesung / Übung	Dautzenberg	Mi 9-11, Raum siehe im FB-Aushang	14.10.
ab 1. Sem. Ökumene zwischen Ost und West: Die Bemühungen der katholischen, evangelischen und orthodoxen Christen- heit um den Frieden (fw) L1, L2, L3, L5, MA Vorlesung	Hampel	Fr 11-13, Raum siehe im FB-Aushang	16.10.
ab 1. Sem. Augustins Person und Werk (fw) L1, L2, L3, L5, MA Vorlesung	Mayer	Di 16-18, Phil. II, Haus B 221	13.10.
ab 1. Sem. Kirchengeschichte II: Von der Reformation bis zur Neuzeit (fw) L1, L2, L3, L5, MA, NF Vorlesung	Schering	Di 9.30-11.00, Phil. II Haus H 215	13.10.



# Dresdner Bank-Service für Studentinnen und Studenten.

Während Ihrer Studienzeit helfen wir Ihnen – mit interessanten und wichtigen Informationen, die Sie kostenlos und unverbindlich in jeder Dresdner Bank-Geschäftsstelle erhalten:

- „Stipendien – wie kommt man da ran?“
- „Studieren und Jobben“
- „Studienaufenthalt im Ausland“
- „Aufbaustudiengänge“

Außerdem liegen für Sie unsere „Studenten-Kalender“ bereit:

- Für Studienanfänger sowie für die
- Fachrichtungen

Medizin, Rechtswissenschaften,  
Wirtschaftswissenschaften, Architektur.

**Auch in finanziellen Dingen unterstützen wir Sie mit Rat und Tat:**

Ihr Dresdner Bank-Privatkonto wird während Ihrer Studienzeit kostenlos geführt. Über die Einzelheiten, wie beispielsweise Dispositionskredit und ec-Karte, wird man Sie in jeder unserer mehr als 1000 Geschäftsstellen gerne informieren.

**Wir sind Ihr Partner – heute und morgen.**

282

**Dresdner Bank**

**Filiale Gießen, Frankfurter Straße 4, Telefon: 7 93 50**

ab 3. Sem.	Theologische Ethik II: Handeln in sozialen Institutionen (fw) L1, L2, L3, L5, MA Vorlesung	Stock	Fr 9-11, Phil.II Haus H 215	16.10.
ab 1. Sem.	Religionsunterricht und Friedens- erziehung (fd) L1, L2, L3, L5, MA Vorlesung	Veit	Fr 11-13, Phil.II, Haus H 215	23.10.

### Geschichtswissenschaften

Seminar: Der dionysische Thiasos in der Vasenmalerei	Schöne	Mi 17-19, 2 std. Phil., B, R 24	21.10.
Seminar: Interpretation ausgewählter Texte neugriechischer Literatur	Oppermann	Mi 20-22, 2 std. Phil., D, R 10	21.10.
Sprach- und Lektürekurse: Neugriechisch II (für Fortgeschrittene) Neugriechisch III (für Fortgeschrittene)	Oppermann	Mo 14-16, 2 std. Mo 16-18, 2 std. Phil., D, R 10	19.10.
Vorlesung: Frühe niederländische Malerei	Werner	Di 16-18, 2 std. Phil., M 5	20.10.

### Germanistik

Epochen-Zyklus des Instituts für neuere deutsche Literatur (6-semesterig): IV. Klassik L1, 2, 3, 5, Mag., Prom., HF/NF und Hörer aller Fachbereiche (Vorlesung)	Kurz	Di 16-18, 2 st. A 1	13.10.
Niederländisch für Anfänger	Artois	Fr 11-13, 2st. B 29	16.10.
Niederländisch für Fortgeschrittene	Artois	Fr 13-15, 2st. B 29	16.10.
Schwedisch für Anfänger II (Lit.: Svenska för nybörjare 1 ab Kap.10 evtl. Wiederholung von Kap. 7 u. 8.)	Axelsson	Mo 16-18, 2 st. Sprachlabor 5 B 33	12.10.
Schwedisch für Fortgeschrittene (Lit.: Svenska för nybörjare 2 oder Lektüre und Arbeitsblätter)	Axelsson	Fr 14-16, 2 st. Sprachlabor 5 B 33	16.10.
Schwedisch für Anfänger II (Übung)	Axelsson	Fr 16-17, 1 st. Sprachlabor 5 B 33	16.10.

Sprachen und Kulturen des Mittelmeerraumes und Osteuropas
 

---

Ungarisch für Anfänger I u. II	Köves-Zulauf	Mo 11.30-13, 2st. Phil.I, B 31, 14täg.	19.10.
Ungarisch für Fortgeschrittene	Köves-Zulauf	Mo 9.30-11, 2st. Phil.I, B 31, 14täg.	19.10.
Griechisch I	Hübner	Di,Mi 8-9.30, 4st. Phil.I, E 4	13.10.
Griechisch IV (Lektüre Platon)	Hübner	tät. vom 1.9.-21.9.87 Z.n.V., 2st. Phil.I, C 243	1. 9.
Latein I (Übungsbuch 1)	Blönnigen	Di,Do 9-11, 4st. Phil.I, G 26	13.10.
Latein I (Übungsbuch 1, Parallelkurs)	Komp	Mo,Fr 9-11, 4st. Phil.I, G 26	12.10.
Latein II (Übungsbuch 2)	Bernhardt	Di,Do 16-18, 4st. Phil.I, G 26	13.10.
Latein III (Lektüre)	Brücher	Mo,Mi 14-15.30, 4st. Phil.I, G 26	12.10.
Französisch (Anfänger I)	Hönle	Mi 17-18.30, 2st. Phil.II, G 112	s.Ank.
Französisch (Anfänger I)	Lahaie	Mi 17-18.30, 2st. Phil.II, G 119	s.Ank.
Französisch (Aufbaukurs I)	Lahaie	Mi 18.30-20, 2st. Phil.II, G 119	s.Ank.
Französisch (Fortgeschrittene I)	Mengler	Mi 14.30-16, 2st. Phil.II, G 119	s.Ank.
Italienisch (Anfänger I)	Zambelli	Di 14-16, 2st. Phil.II, s.Ank.	s.Ank.
Spanisch (Anfänger)	Höfler-Ebers	Di 16-18, 2st. Phil.II, F 103	s.Ank.
Spanisch (Fortgeschrittene)	Höfler-Ebers	Di 18-19.30, 2st. Phil.II, F 103	s.Ank.
Rumänisch (Anfänger)	Mosberger	Mi 14-16, 2st. Phil.II, G 03a	s.Ank.
Rumänisch (Fortgeschrittene)	Mosberger	Do 16-18, 2st. Phil.II, s.Ank.	s.Ank.
Polnisch I (Anfänger)	Herrmann	Do 10-12, 2st. Phil.II, G 110a	15.10.
Polnisch II (Fortgeschrittene I)	Herrmann	Do 14-16, 2st. Phil.II, G 110a	15.10.
Polnisch III (Fortgeschrittene II)	Herrmann	Do 16-18, 2st. Phil.II, G 110a	15.10.
Polnisch IV (Lektüre und Konversation)	Herrmann	Fr 14-16, 2st. Phil.II, G 110a	16.10.
Čechisch II (Fortgeschrittene)	Herrmann	Mi 16-18, 2st. Phil.II, G 110a	14.10.
Kroatoserbisch-Serbokroatisch II	Valjan	Mo 11-12.30, 2st. Phil.II, G 110a	12.10.
Kroatoserbisch-Serbokroatisch III	Valjan	Mo 13-14.30, 2st. Phil.II, G 110a	12.10.
Landeskunde SFRJ I	Valjan	Do 8-9.30, 2st. Phil.II, G 112	15.10.
Russisch für Anfänger	Kunz	Do 17.00-18.00, 1st. Phil.II, G 112	15.10.
Russisch für Fortgeschrittene I	Kunz	Do 18.00-19.00, 1st. Phil.II, G 112	15.10.
Russisch für Fortgeschrittene II	Kunz	Do 19.00-20.00, 1st. Phil.II, G 112	15.10.
Geschichte der Araber im Überblick I	Seidensticker	Z.n.V., 1st. Phil.I, E 4	s.Ank.
Einführung in die arabische Grammatik	Wagner	Di,Do 17-18, 2st. Phil.I, E 4	15.10.
Übung zur Einführung in die arabische Grammatik mit Konversation und Sprachlaborübungen	Abdel-Rahim	Mo 12-13, B 7 Di,Do 18-19, E 4 Phil. I, 3st.	15.10.

ab 3. Sem.	Theologische Ethik II: Handeln in sozialen Institutionen (fw) L1, L2, L3, L5, MA Vorlesung	Stock	Fr 9-11, Phil.II Haus H 215	16.10.
ab 1. Sem.	Religionsunterricht und Friedens- erziehung (fd) L1, L2, L3, L5, MA Vorlesung	Veit	Fr 11-13, Phil.II, Haus H 215	23.10.

#### Geschichtswissenschaften

Seminar: Der dionysische Thiasos in der Vasenmalerei	Schöne	Mi 17-19, 2 std. Phil., B, R 24	21.10.
Seminar: Interpretation ausgewählter Texte neugriechischer Literatur	Oppermann	Mi 20-22, 2 std. Phil., D, R 10	21.10.
Sprach- und Lektürekurse: Neugriechisch II (für Fortgeschrittene) Neugriechisch III (für Fortgeschrittene)	Oppermann	Mo 14-16, 2 std. Mo 16-18, 2 std. Phil., D, R 10	19.10.
Vorlesung: Frühe niederländische Malerei	Werner	Di 16-18, 2 std. Phil., H 5	20.10.

#### Germanistik

Epochen-Zyklus des Instituts für neuere deutsche Literatur (6-semesterig):			
IV. Klassik L1, 2, 3, 5, Mag., Prom., HF/NF und Hörer aller Fachbereiche (Vorlesung)	Kurz	Di 16-18, 2 st. A 1	13.10.
Niederländisch für Anfänger	Artois	Fr 11-13, 2st. B 29	16.10.
Niederländisch für Fortgeschrittene	Artois	Fr 13-15, 2st. B 29	16.10.
Schwedisch für Anfänger II (Lit.: Svenska för nybörjare 1 ab Kap.10 evtl. Wiederholung von Kap. 7 u. 8.)	Axelsson	Mo 16-18, 2 st. Sprachlabor 5 B 33	12.10.
Schwedisch für Fortgeschrittene (Lit.: Svenska för nybörjare 2 oder Lektüre und Arbeitsblätter)	Axelsson	Fr 14-16, 2 st. Sprachlabor 5 B 33	16.10.
Schwedisch für Anfänger II (Übung)	Axelsson	Fr 16-17, 1 st. Sprachlabor 5 B 33	16.10.

## Sprachen und Kulturen des Mittelmeerraumes und Osteuropas

Ungarisch für Anfänger I u. II	Köves-Zulauf	Mo 11.30-13, 2st. Phil.I, B 31, 14tägl.	19.10.
Ungarisch für Fortgeschrittene	Köves-Zulauf	Mo 9.30-11, 2st. Phil.I, B 31, 14tägl.	19.10.
Griechisch I	Hübner	Di,Mi 8-9.30, 4st. Phil.I, E 4	13.10.
Griechisch IV (Lektüre Platon)	Hübner	täg. vom 1.9.-21.9.87 Z.n.V., 2st. Phil.I, F 243	1. 9.
Latein I (Übungsbuch 1)	Blönnigen	Di,Do 9-11, 4st. Phil.I, G 26	13.10.
Latein I (Übungsbuch 1, Parallelkurs)	Komp	Mo,Fr 9-11, 4st. Phil.I, G 26	12.10.
Latein II (Übungsbuch 2)	Bernhardt	Di,Do 16-18, 4st. Phil.I, G 26	13.10.
Latein III (Lektüre)	Brücher	Mo,Mi 14-15.30, 4st. Phil.I, G 26	12.10.
Französisch (Anfänger I)	Hönle	Mi 17-18.30, 2st. Phil.II, G 112	s.Ank.
Französisch (Anfänger I)	Lahaie	Mi 17-18.30, 2st. Phil.II, G 119	s.Ank.
Französisch (Aufbaukurs I)	Lahaie	Mi 18.30-20, 2st. Phil.II, G 119	s.Ank.
Französisch (Fortgeschrittene I)	Mengler	Mi 14.30-16, 2st. Phil.II, G 119	s.Ank.
Italienisch (Anfänger I)	Zambelli	Di 14-16, 2st. Phil.II, s.Ank.	s.Ank.
Spanisch (Anfänger)	Höfler-Ebers	Di 16-18, 2st. Phil.II, F 103	s.Ank.
Spanisch (Fortgeschrittene)	Höfler-Ebers	Di 18-19.30, 2st. Phil.II, F 103	s.Ank.
Rumänisch (Anfänger)	Mosberger	Mi 14-16, 2st. Phil.II, G 03a	s.Ank.
Rumänisch (Fortgeschrittene)	Mosberger	Do 16-18, 2st. Phil.II, s.Ank.	s.Ank.
Polnisch I (Anfänger)	Herrmann	Do 10-12, 2st. Phil.II, G 110a	15.10.
Polnisch II (Fortgeschrittene I)	Herrmann	Do 14-16, 2st. Phil.II, G 110a	15.10.
Polnisch III (Fortgeschrittene II)	Herrmann	Do 16-18, 2st. Phil.II, G 110a	15.10.
Polnisch IV (Lektüre und Konversation)	Herrmann	Fr 14-16, 2st. Phil.II, G 110a	16.10.
Čechisch II (Fortgeschrittene)	Herrmann	Mi 16-18, 2st. Phil.II, G 110a	14.10.
Kroatoserbisch-Serbokroatisch II	Valjan	Mo 11-12.30, 2st. Phil.II, G 110a	12.10.
Kroatoserbisch-Serbokroatisch III	Valjan	Mo 13-14.30, 2st. Phil.II, G 110a	12.10.
Landeskunde SFRJ I	Valjan	Do 8-9.30, 2st. Phil.II, G 112	15.10.
Russisch für Anfänger	Kunz	Do 17.00-18.00, 1st. Phil.II, G 112	15.10.
Russisch für Fortgeschrittene I	Kunz	Do 18.00-19.00, 1st. Phil.II, G 112	15.10.
Russisch für Fortgeschrittene II	Kunz	Do 19.00-20.00, 1st. Phil.II, G 112	15.10.
Geschichte der Araber im Überblick I	Seidensticker	Z.n.V., 1st. Phil.I, E 4	s.Ank.
Einführung in die arabische Grammatik	Wagner	Di,Do 17-18, 2st. Phil.I, E 4	15.10.
Übung zur Einführung in die arabische Grammatik mit Konversation und Sprachlaborübungen	Abdel-Rahim	Mo 12-13, B 7 Di,Do 18-19, E 4 Phil. I, 3st.	15.10.

Einführung in die biblisch-hebräische Grammatik II	Wagner	Z.n.V., 2st. Phil.I, E 4	s.Ank.
Einführung in die türkische Grammatik I	Röhrborn	Z.n.V., 1st. Phil.I, E 5	s.Ank.
Übungen zur Einführung in die türkische Grammatik I	N.N.	Z.n.V., 3st. Phil.I, E 5	s.Ank.
Einführung in die türkische Grammatik III	Röhrborn	Z.n.V., 1st. Phil.I, E 5	s.Ank.
Übungen zur Einführung in die türkische Grammatik III	N.N.	Z.n.V., 2st. Phil.I, E 5	s.Ank.
Türkische Konversation für Anfänger	N.N.	Z.n.V., 1st. Phil.I, E 5	s.Ank.
Türkische Konversation für Fortgeschrittene	N.N.	Z.n.V., 1st. Phil.I, E 5	s.Ank.
Einführung in die moderne chinesische Umgangssprache III	Mayer	Z.n.V., 2st. Phil.I, E 5	s.Ank.
Lektüre japanischer geisteswissenschaftlicher Fachliteratur (Grundkenntnisse d.Japanischen erforderlich)	Röhrborn	Z.n.V., 1st. Phil.I, E 5	s.Ank.
Französisch für Historiker	Bitsch	Mi 18-20, 2st. Phil.I, C 30, FB 08	s.Ank.
Biblisches Hebräisch	Leineweber	Z.n.V., 2st. Phil.II/H FB 07	s.Ank.

### Biologie

Führungen (Übungen) in den Gewächshäusern des Botanischen Gartens	Gottsberger/ Schultka	2 std..n.b.A.	n.b.A.
---	--------------------------	---------------	--------

### Veterinärmedizin

#### Veterinär-Anatomie, -Histologie und -Embryologie

Anatomie der Haustiere für Studierende der Agrarwissenschaften	Schnorr	Fr 11-13, 2 st., R 6	16.10.
Ausgewählte Kapitel aus der Wildbiologie und der vergleichenden funktionellen Morphologie	Hofmann u. Mitgl. des Arbeitskreises Wildbiologie	Do 18-20, 2 st., R 6	nach bes. Ankündigung

#### Biochemie

Kolloquium über neue Methoden und Ergebnisse in der Biochemie	Frimmer, Gundlach, Habermann, Roka Scholtissek Schoner, Stirm	Fr 16-18, 1 st., R 12 14tägig	13.10.
---	---	-------------------------------	--------

#### Angewandte Biochemie und Klin. Laboratoriumsdiagnostik

Biotechnologisches Seminar: Bioreaktoren, fraktale Strukturen	Sernetz und Mitarbeiter	Fr 14-16, 2 st., R 9	16.10.
---	-------------------------	----------------------	--------

#### Hygiene und Infektionskrankheiten der Tiere

Zoonosen (für Fortgeschrittene und Hörer anderer Fachbereiche)	Krauss	Zeit nach Vereinbarung 1 st., R 22	
--	--------	------------------------------------	--

#### Institut für Virologie

Virologisches Kolloquium	HSL der Virologie	Di 18-20, 14-tägig 2 st., R 14	13.10.
Virologisch-molekularbiologischer Kurs für Mediziner, Veterinärmediziner und Biologen (2-Wochen-Blockveranstaltung)	Scholtissek, Stitz u. Mitarbeiter	Zeit nach Vereinbarung	
Einführung in die Zellbiologie	Wengler	Zeit n.Vereinbarung 2 st., R 14	
Immunologie der Virusinfektionen	Stitz	Zeit n.Vereinbarung, R 14	
Seminar für Doktoranden	Lutz, Ziegler	Do 16-18, 14-tägig 1 st., R 30	



**FV  
AKTUELL**

# **Fachvermittlung für besonders qualifizierte Fach- und Führungskräfte**

**... ein besonderer Service  
der Bundesanstalt für Arbeit.**

Berufserfahrene akademische Arbeitsberater und Vermittlungsfachkräfte stehen Ihnen zur Seite.

Sie helfen Bewerbern bei der Suche nach passenden Arbeitsplätzen und Arbeitgebern bei der Suche nach geeigneten Mitarbeitern. Sie informieren und beraten über Fragen des Berufs und des Arbeitsmarktes.

**Fachvermittlungsdienst Gießen  
Landgraf-Philipp-Platz 3-7, 6300 Gießen  
Telefon 0641/305-0, Durchwahl -281 + -295  
Fernschreiber 4 821 020**



**Bundesanstalt für Arbeit**

Ein ausführliches kommentiertes Vorlesungsverzeichnis ist im Zentrum für Philosophie, Philosophikum I, Haus C 1, 2. Stock, erhältlich.

Veranstaltungsort:

Ph I: = Philosophikum I, Otto-Behagel-Straße 10, Haus .../Raum ...

Informationsveranstaltung: Philosophie im WS 1987/88 zugleich 1. Sitzung des "Philosophischen Propädeutikums".	Die Hochschul- lehrer und Lehr- beauftragten des Zentrums	Mo 18-20, 2 st. Ph I: A/3	12.10.87
<b>VORLESUNGEN:</b>			
Praktische Philosophie: Kantische Ethik	Becker	Di 14-16, 2 st. Ph I: A/5	13.10.87
Theoretische Philosophie II: Naturphilosophische Probleme im 20. Jahrhundert	Kanitscheider	Di 12-14, 2 st. Ph I: A/5	13.10.87
Seminar zur Vorlesung	Kanitscheider	Di 13.45-14.30, 1 st. Ph I: C 1/3	13.10.87
Spezielle Philosophie: Philosophische Ästhetik	Marquard	Mo 14.30-16, 2 st. Ph I: A/3	26.10.87
Theoretische Philosophie (Metaphysik): Onto- logie. Versuch einer allgemeinen Seinslehre	Meinhardt	Mi 18 s.t.-19.30, 2 st. Ph I: A/3	14.10.87
Seminar zur Vorlesung	Meinhardt	Mi 19.30-20.15, 1 st. Ph I: C 2/29	14.10.87
Theoretische Philosophie I: Was können wir wissen? Grundfragen der Erkenntnistheorie	Vollmer	Mi 13-15, 2 st. Ph I: A/5	14.10.87
<b>SEMINARE:</b>			
Theoretische Philosophie: Menschliche Inten- tionalität und Computer-Modell des Geistes	Bartels	Do 11-13, 2 st. Ph I: C 1/210	15.10.87
Seminar zur Vorlesung: Kantische Ethik	Becker	Mo 11-13, 2 st. Ph I: C 1/3	19.10.87
Praktische Philosophie (Politik): Demokratietheorien des 20. Jahrhunderts	Becker	Mo 16-18, 2 st. Ph I: C 1/3	19.10.87
Praktische Philosophie (Ethik): Die Frage nach dem Sinn des Lebens	Franzen	Di 16-18, 2 st. Ph I: C 1/3	13.10.87
Theoretische Philosophie I: Die Philosophie des Kritischen Rationalismus	Kanitscheider	Mi 10-12, 2 st. Ph I: C 1/3	14.10.87
Theoretische Philosophie II (Anthropologie): Helmuth Plessner	Marquard	Do 14-16, 2 st. Ph I: C 1/3	29.10.87
Geschichte der Philosophie (Gegenwart): Edith Stein, Endliches und ewiges Sein. Versuch eines Aufstiegs zum Sinn des Seins	Meinhardt	Fr 9.30-11, 2 st. Ph I: C 1/3	16.10.87
Theoretische Philosophie II (Anthropologie): S. Kierkegaard, Die Krankheit zum Tode	Probst	Di 18-20, 2 st. Ph I: A/3	13.10.87
Theoretische Philosophie I: Was können wir wissen? Grundfragen der Erkenntnistheorie	Vollmer	Mi 15-16, 1 st. Ph I: A/5	14.10.87
Vorträge des Zentrums für Philosophie und Grundlagen der Wissenschaft	Die Hochschul- lehrer und Lehr- beauftragten des Zentrums	Siehe Plakate!	

### Zentrum für kontinentale Agrar- und Wirtschaftsforschung

Entwicklungsprobleme der VR China unter besonderer Berücksichtigung der Landwirtschaft (Seminar)	Hochschullehrer und wiss. Mitarbeiter des Zentrums	Mo 18-20, 2 st. R I, 314/315	12.10.
Neuausrichtung der sowjetischen Landwirtschaft und Wirtschaft (Seminar)	Hochschullehrer und wiss. Mitarbeiter des Zentrums	Di 18-20, 2 st. R I, 314/315	13.10.
China-Exkursion			
Interdisziplinäre Exkursion in die VR China (Tibet) Anfang April 1988 in Kooperation mit der Academia Sinica	Breburda		

### Hochschulrechenzentrum

Alle aufgeführten Veranstaltungen auf Seite 367 sind für Hörer aller Fachbereiche vorgesehen.

### Deutsch als Fremdsprache

Textlektüre, Hör- und Sprechübungen, Grammatik, schriftl. Übungen (Sprachvorsemerster, Mittelstufe)	Seibel, Raab	Mo-Fr 8.30-12.30 25 st.	12.10.
Übungen im Sprachlabor (Programme aller Schwierigkeitsstufen; selbständige Arbeit nach Einführung und Beratung durch die Lehrkräfte)	Raab, Seibel	Mo-Do 14.30-16.30 u.n.v.	12.10.
Wortbildung in der Deutschen Gegenwartssprache (Fortgeschrittene)	Seibel	Mo 15.00-16.30 2 st.	19.10.
Übungen zur Konstruktion komplexer Sätze (Fortgeschrittene)	Raab	Di 14.15-15.45 2 st.	20.10.
Übungen zur Deutschlandkunde (Fortgeschrittene)	Seibel	Mi 15.00-16.30 2 st.	21.10.
Abtönungsartikel im Deutschen (Fortgeschrittene und Sprachvorsemerster)	Raab	Do 14.15-15.45 2 st.	22.10.
Intensivkurs zur Vorbereitung auf die "Deutsche Sprachprüfung"	Seibel, Raab	in der vorlesungsfreien Zeit, insges. 40 st.	

**Wetzlar: Mit Ultraschall zerstörungsfrei  
in das Innere von Werkstoffen hineinsehen.  
Das innovative Leitz Akustomikroskop  
ELSAM macht's möglich.**

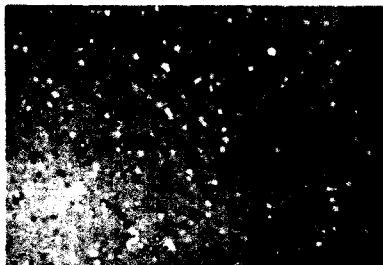

Wer hineinhört, sieht klar. Links: Das akustische Bild der Oberfläche einer Aluminiumfolie (200 MHz, Bildbreite 1 mm). Rechts: Derselbe Bildausschnitt, bei dem jedoch auf die Folienunterseite fokussiert wurde. Die weißen Bereiche sind Defektstrukturen, an denen sich die Folie vom Untergrund gelöst hat.

Leitz ist die Leistung von über 5.000 Menschen weltweit für die Qualität des Lebens. Für den Fortschritt in der Forschung, Medizin und Technologie. Für den Schutz unserer Umwelt. Für die Sicherheit im Verkehr. Für qualifiziertes Arbeiten mit besseren und wirtschaftlichen Ergebnissen. Für Erleben durch Sehen. High-Tech in der Mikroskopie, Bildanalyse, Meßtechnik, Halbleiter-Inspektion und Fototechnik.

Wenn Sie als **Ingenieur, Wirtschaftsingenieur, Informatiker, Physiker** oder **Mathematiker** an Problemlösungen wie oben skizziert mitwirken möchten, dann freuen wir uns über den Dialog mit Ihnen.

Neben einem Arbeitsfeld mit hohem Wohn- und Freizeitwert im weiteren Einzugsgebiet Frankfurts bieten sich Ihnen über die Unternehmen der Wild-Leitz-Gruppe internationale Perspektiven. Fordern Sie die Mitarbeiter-Dokumentation an. Karte genügt, Stichwort „Mitarbeiter bei Leitz“. Oder rufen Sie uns an: Tel. (0 63 31) 29 33 33. Ernst Leitz Wetzlar GmbH Personalwirtschaft, Postfach 2020 D-6300 Wetzlar 1

**Leitz. Wir denken an Ihre Zukunft.  
In Zukunft bei Leitz?**



# Informatik-Grundveranstaltungen

## Für Hörer aller Fachbereiche

V	Einführung in die Optimierung (unter Verwendung von Dialogprogrammen)	Filippi	Mi 8.30-10.00 Uhr R12/MZG	14.10.87
O	Übungen dazu	Filippi Buchacker	Mi 10.00-10.45 Uhr R12/MZG	14.10.87
V	Dokumentations- und Datenbanksysteme	Dudeck	Di 16.00-18.00 Uhr Raum 34/HRZ	13.10.87
O	Übungen dazu	Dudeck	Do 16.00-18.00 Uhr Raum 34/HRZ	15.10.87
V	TURBO-PASCAL für Fortgeschrittene (Schein für Grundkurs erforderlich!)	Becht	Mo 14.00-16.00 Uhr Inst.f.Did.d.Mathem.*)	
O	Übungen dazu	NN	Hochschulrechenzentrum n.V.	
V	PROLOG als Sprache der künstlichen Intelligenz (Grundkenntnisse in TURBO-PASCAL erforderlich!)	Holland	Mo 14.00-16.00 Uhr Herder-Schule **)	
O	Übungen dazu nur für Lehrer	Holland	Mo 16.00-18.00 Uhr Herder-Schule	
O	Übungen dazu für alle übrigen Hörer	Holland	Di 14.00-16.00 Uhr HRZ	
V	Computersimulation: Modellierung und Implementation mit SIMULA	Pflug	Mi 13.00-15.00 Uhr R11/MZVG	
V	Einführung in FORTRAN 77	Mogk	Mo-Fr 8.15-11.00 Uhr HEG05/Chemie	7.3.88 bis 25.3.88
O	Übungen dazu	Mogk	Mo-Fr 14.00-16.00 Uhr Terminalraum 2/HRZ	7.3.88 bis 25.3.88
V	Einführung in die EDV I und II	Mogk	Mo 13.00-14.00 Uhr Philosophikum II Haus A, HS 9  Mi 13.00-15.00 Uhr Philosophikum II Haus A, HS 9  Fr 13.00-14.00 Uhr Philosophikum II Haus A, HS 9	
V	Biometrie I (Einführung in die Statistik)	Köhler	Mo 14.00-16.00 Uhr Gr.Biol.HS	12.10.87
O	Übungen dazu	Köhler	1 st. n.V.	
V	Datenverarbeitung II (Programmpakete)	Köhler, Nau	Fr 13.30-15.00 Uhr Gr.Biol.HS	16.10.87

\*) Die Vorlesung TURBO-PASCAL findet im Haus C Raum 112, Karl-Glöckner-Str. 21, statt.

\*\*) Die Vorlesung PROLOG findet im Kropbacher Weg 45 Raum 214 statt.

# Studienliteratur Carl Heymanns Verlag

## **Völkerrecht**

Prof. Dr. Ignaz Seidl-Hohenveldern  
5., erweiterte Auflage  
1984. XXIV, 467 S. kart. DM 45,-

## **Europarecht**

Prof. Dr. Dr. Albert Bleckmann  
4., neubearbeitete und erweiterte Auflage  
1985. XVII, 519 S. kart. DM 43,-

## **Staatsrecht II**

Allgemeine Grundrechtslehren  
Prof. Dr. Dr. Albert Bleckmann  
2., neubearbeitete und erweiterte Auflage  
1985. XV, 365 S. kart. DM 33,80

## **Verwaltungslehre**

Prof. Dr. Werner Thieme  
4., erw. u. völlig neu bearbeitete Auflage  
1984. XVII, 548 S. kart. DM 52,-

## **Verwaltungsverfahrenrecht**

Ein Studienbuch  
Prof. Dr. Carl Hermann Ule /  
Prof. Dr. Hans-Werner Laubinger  
3., neubearbeitete Auflage  
1986. XXIX, 598 S. kart. DM 48,-

## **Öffentlich-rechtliche Klausurenlehre mit Fallrepetitorium**

Prof. Dr. Günter Erbel  
Band I: Staatsrecht  
2., überarbeitete und erweiterte Auflage  
1983. XVI, 378 S. kart. DM 29,80  
Band II: Verwaltungsrecht  
2., überarbeitete und erweiterte Auflage  
1983. XXV, 683 S. kart. DM 49,50

## **Bürgerliches Recht**

Eine nach Anspruchsgrundlagen geordnete  
Darstellung zur Examensvorbereitung  
Prof. Dr. Dieter Medicus  
13., neubearbeitete Auflage  
1987. XV, 607 S. kart. DM 34,-

## **Übung im Bürgerlichen Recht für Anfänger**

Prof. Dr. Eberhard Wieser  
3., verbesserte Auflage  
1986. XI, 74 S. kart. DM 14,-

## **Allgemeiner Teil des Bürgerlichen Gesetzbuches**

Prof. Dr. Hans Brox  
10., verbesserte Auflage  
1986. XXII, 339 S. kart. DM 27,-

## **Der Allgemeine Teil des BGB**

Prof. Dr. Christoph Hirsch  
1986. X, 306 S. kart. DM 36,-

## **Unerlaubte Handlungen und Schadensersatz**

Prof. Dr. Erwin Deutsch  
1987. XXVIII, 249 S. kart. DM 29,80

## **Sachenrecht**

Prof. Dr. Klaus Müller  
1987. In Vorbereitung

## **Erbrecht**

Prof. Dr. Hans Brox  
10., verbesserte Auflage  
1986. XXXI, 456 S. kart. DM 28,-

## **Grundzüge des Zivilprozessrechts Mit Zwangsvollstreckungs- und Konkursrecht**

Prof. Dr. Eberhard Wieser  
unter Mitw. v. Klaus-Peter Rummer  
1986. XIV, 139 S. kart. DM 26,80

## **Zwangsvollstreckungsrecht**

Prof. Dr. Hans Brox / Dr. Wolf-D. Walker  
1986. XLIII, 874 S. kart. DM 65,-

## **Strafrecht. Allgemeiner Teil I. Die Straftat**

Prof. Dr. Günter Stratenwerth  
3., neubearbeitete Auflage  
1981. 340 S. kart. DM 29,80

## **Das Strafverfahren**

Prof. Dr. Ellen Schlüchter  
2., überarbeitete und ergänzte Auflage  
1983. L, 987 S. Ln. DM 109,-

## **Kriminologie, Jugendstrafrecht, Strafvollzug**

Fälle und Lösungen zu Grundproblemen  
Prof. Dr. Ulrich Eisenberg  
1986. XII, 239 S. kart. DM 34,80

## **Übungen im Strafrecht für Anfänger**

Prof. Dr. Hans-Dieter Schwind, Dr. Einhard Frank  
u. Manfred Winter  
1985. XVI, 192 Seiten. DIN A 4. kart. DM 29,80

## **Strafrechtliche Klausurenlehre mit Fallrepetitorium**

4., neubearbeitete und erweiterte Auflage  
von Prof. Dr. Bernd Schönemann  
1982. XIV, 416 S. kart. DM 29,-

## **Handelsrecht**

Prof. Dr. Karsten Schmidt  
3. Auflage  
1987. In Vorbereitung

## **Gesellschaftsrecht**

Prof. Dr. Karsten Schmidt  
1986. LII, 1458 S. Ln. DM 142,-

## **Wirtschaftsrecht**

6., (vollst.) neu bearbeitete Auflage  
von Prof. Dr. Eberhard Schwark  
1986. XXVIII, 373 S. kart. DM 32,-

# Fachbereich 01 – Rechtswissenschaften

1

## I Veranstaltungsart:

Die Veranstaltungen erfüllen die Anforderungen des Hessischen Gesetzes über die juristische Ausbildung (Juristenausbildungsgesetz - JAG) vom 12. März 1974 (GVBl. I S. 157) in der Fassung vom 29. 10. 1985.

E = Einführung und Veranstaltung im Sinne von § 9 Nr. 2 Buchst. b) und d) JAG

P = Pflichtveranstaltung im Hinblick auf §§ 7 II, 9 I Nr. 2 Buchst. e) und f) u. Nr. 4 JAG

G = Veranstaltung über Grundlagen des Rechts mit Leistungsnachweis nach § 9 I Nr. 2 Buchst. c) JAG

W = Veranstaltung in den Wahlfachgruppen nach § 7 III JAG

Schriftführer in den Wahlfachgruppen, die für Rückfragen in Studienangelegenheiten zur Verfügung stehen, sind:

W 1 - Prof. Dr. Diethelm Klippel

W 2 - Prof. Dr. Jan Schapp

W 3 - Prof. Dr. Eberhard Wieser

W 4 - Prof. Dr. Günter Weick

W 5 - Prof. Dr. Meinhard Steiger

W 6 - Prof. Dr. Gunter Kisker

W 7 - Prof. Dr. Thomas Raiser

W 8 - Prof. Dr. Alfred Söllner

W 9 - Prof. Dr. Meinhard Heinze

W 10 - Prof. Dr. Arthur Kreuzer

Mit der Teilnahme an den als "vorlesungsbegleitenden Übungen" bezeichneten Veranstaltungen können die Zulassungsvoraussetzungen nach § 9 I Nr. 2 Buchst. e) und f) und Nr. 4 JAG nicht erfüllt werden.

## II Semester

### III Veranstaltung

#### IV Name des/der Lehrenden

#### V Veranstaltungsorte und -zeit

### Vorlesungen

P/E	I	Einführung in die Rechtswissenschaft (Methodik u. Überblick über die Rechtsordnung) und Einführung in das Privatrecht (einschl. Allgem. Teil des Bürgerl. Gesetzbuches), 4-st. mit 4-st. Tutorenarbeitsgemeinschaft.	Heinze	Mo 11 - 13, Mi 11 - 13
P/E	I	Einführung in die Rechtsgeschichte, 2-st.	Söllner	Do 9 - 11
G/W2	I	Einführung in die Rechtssoziologie (zugleich fachübergreifende sozialwiss.-rechtswissenschaftl. Einführung), 2-st.	Raiser	Di 11 - 13
P/G	I	Einführung in die Kriminologie (Grundlagenveranstaltung mit Leistungsnachweis, zugleich fachübergreifende sozialwissenschaftlich-rechtswissenschaftliche Einführung), 2-st.	Kreuzer	Do 11 - 13
P/E	I	Einführung in das Strafrecht, 2-st.	Vogler	Do 14 - 16
P/E	I	Einführung in das öffentliche Recht (Grundzüge des Verfassungsrechts)	Lange	Fr 11 - 13
E	I	Einführung in die Volkswirtschaftslehre für Juristen, 2-st.	Müller (FB 02)	Di 9 - 11
E	I	Einführung in die Betriebswirtschaftslehre	Krüger (FB 02)	Fr 14 - 16

P	III	Sachenrecht, 4-st. mit 2-st. Arbeitsgemeinschaften	Schapp	Mi 9 - 11, Do 9 - 11
P	III	Grundzüge des Erbrechts, 2-st.	Weick	Di 9 - 11
P	III	Verfassungsrecht II (Grundrechte), 3-st. mit 2-st. Arbeitsgemeinschaften	Bryde	Di 14 - 16, Mi 11 - 12
P	III	Strafrecht, Bes. Teil, 4-st.	Kühi	Di 11 - 13, Do 11 - 13
P	V	Zivilprozeßrecht I (Erkenntnisverfahren), 2-st.	Heinze	Mo 16 - 18
P	V	Arbeitsverhältnisrecht, 2-st.	Söllner	Mi 11 - 13
P	V	Besonderes Verwaltungsrecht (Polizei- u. Kommunalrecht), 3-st.	Kisker	Mo 11 - 13, Di 9 - 11
P	V	Verwaltungsprozeßrecht, 2-st.	Strauch	Mi 16 - 18
	V	Besprechung höchstrichterl. Entscheidungen aus dem Bereich des Staatsrechts, 2-st.	Kisker	Di 11 - 13
	ab V	Einführung in die Rechtstheorie, 2-st.	Kindermann	Mi 16 - 18
W 3	V	Erbrecht (Vertiefung), 2-st.	Jung	Mi 18 - 20
W 4	V	Internationales Privatrecht und Zivilprozeßrecht, 3-st.	Weick	Mo 14 - 16, Do 10 - 11
W 5	V	Völkerrecht, 3-st.	Beyerlin	Di 16 - 18, Mi 9 - 10
W 5	V	Recht und Politik in der Europäischen Gemeinschaft, 2-st.	Bruha	Mo 16 - 18
W 6	V	Verwaltungsverfahrens- und -organisationsrecht, 2-st.	Rottmann	Fr 11 - 13, (Ergänzungsstunden Do 16 - 18)
W 6	V	Verwaltungswissenschaft I, 2-st.	Lange	Do 11 - 13
W 7	V	Handelsrecht und Wertpapierrecht, 3-st.	Timm	Do 9 - 11, Mi 14 - 16 (14-tägl.)
W 7	V	Steuerrecht II (Ertragssteuerrecht), 2-st.	v. Zezschwitz	Do 11 - 13
W7/8	V	Recht der Kapitalgesellschaften (einschl. Unternehmensorganisation), 2-st.	Raiser	Mi 9 - 11
W 8	V	Kollektives Arbeitsrecht (Vertiefung), 2-st.	Kissel	Mo 9 - 11
W 10	V	Kriminologie, 3-st.	Kreuzer	Mi 9 - 11, Do 9 - 10
	VII	Vertiefung im öff. Recht (Systematischer Kurs Bes. Verwaltungsrecht anhand höchstrichterl. Rechtsprechung, 2-st.	v. Zezschwitz	Fr 9 - 11
	VII	Vertiefung im Strafrecht II, 2-st.	Kühi	Di 9 - 11
W 4	VII	Einführung in die Rechtsvergleichung (mit Geschichte der Privatrechtssysteme), 2-st. mit 1-st. Arbeitsgemeinschaft	Weick	Mi 9 - 11
W 6	VII	Planungs- und Straßenrecht, 1-st.	Bryde	Mi 10 - 11
W 6	VII	Umweltrecht, 2-st.	Beyerlin	Di 11 - 13

W 7	VII	Bankrecht I, 2-st.	Kümpel	Mo 18 - 20
W 9	VII	Ausgewählte Entscheidungen des Bundesverfassungsgerichts (insbes. Sozialrecht), 2-st.	Heußner	Mo 11 - 13
W 9	VII	Sozialrecht (insbes. Sozialversicherung), 2-st.	Wolff	Fr 11 - 13
W 10	VII	Strafprozeßrecht II, 2-st.	Kadel	Do 9 - 11
ab VI		Kirchenrecht, 2-st.	Engelhardt	Di 14 - 16
<b>Übungen</b>				
P	III	Übung im Strafrecht für Anfänger, 3-st. (mit studienbegl. Leistungskontrolle) Buchst. A - K: Buchst. L - Z:	Vogler Vogler	Do 16 - 19, Fr 14 - 17
P	III	Übung im öffentlichen Recht für Anfänger (mit studienbegl. Leistungskontrolle) Buchst. A - K (3-st.): Buchst. L - Z (2-st., Klausuren 3-st.)	Beyerlin Kisker	Mo 14.30 - 17 Mo 14 - 16
P	III	Übung im Bürgerlichen Recht für Anfänger (mit studienbegl. Leistungskontrolle), 2-st.	Raiser	Di 16 - 18
P	V	Übung im Strafrecht für Fortgeschrittene, 2-st. Buchst. A - K: Buchst. L - Z:	Cramer Cramer	Di 14 - 16 Do 14 - 16
P	V	Übung im Bürgerlichen Recht für Fortgeschrittene, 2-st.	Timm	Do 14 - 16
P	VII	Übung im öffentlichen Recht für Fortgeschrittene (Wiederholer), 2-st. (Klausuren 3-st., 16 s.t. - 18.15 h)	Lange	Do 16 - 18
	VII	Übung im Zivilprozeßrecht, 2-st.	Motsch	Mo 16 - 18
W 10	VII	Übung und Examinatorium im Wahlfach Kriminologie, Jugendstrafrecht, Strafvollzug, Strafprozeßrecht, 2-st. (14-tägl.)	Kreuzer	Do 16 - 18
	VII	Klausurenkurs unter examensmäßigen Bedingungen, 7-st. Klausuren, 5-st. Besprechung, 2-st.	Hochschullehrer des FB	Sa 8 - 13 Fr 16 - 18

### Seminare / Kolloquien

WS/6	ab V	Öffentlichrechtliches Seminar, 2-st.	Bryde	Di 18 - 20
W 5	ab III	Seminar: Verfassungsgeschichte der Neuzeit (20. Jh.) Weimarer Republik und Nationalsozialismus, 3-st.	v. Zezschwitz	Do 17 - 20
W 7	ab VI	Steuerrechtliches Seminar, 3-st.	v. Zezschwitz	
	ab V	Öffentlichrechtliches Seminar, 2-st.	Kisker	Di 18 - 20
	ab V	Öffentlichrechtliches Seminar, 2-st.	Lange	Di 18 - 20

G/				
W 1	ab V	Seminar im Römischen Recht (bona fides - guter Glaube?), 2-st.	Söllner	Mo 16 - 18
W 4	ab IV	Rechtsvergleichendes Seminar, 2-st.	Weick	Di 16 - 18
	ab V	Seminar zum Recht der Kapitalgesellschaften mit rechtsvergl. Schwerpunkten, 2-st.	Raiser	Mo 18 - 20
W 7	ab V	Seminar zum Gesellschaftsrecht: Konzernrecht, 2-st.	Timm	Mi 18 - 20
W 7	ab V	Seminar: Wettbewerbs- und Kartellrecht, 2-st.	Traub	Mo 16 - 18
W 8	ab V	Seminar im Arbeitsrecht (Aktuelle Probleme des Arbeitsrechts), 2-st.	Söllner	Mo 18 - 20
W 10		Seminar über forensische Psychiatrie: Juristisch-medizinische Grenzfragen für Juristen und Mediziner mit Demonstrationen, 3-st., 14-tägl.	Schewe, Schumacher, Cramer, Kreuzer	Do 17 - 20, Hörsaal Psychiatrie, Am Steeg 22
W 10		Kriminologisches Seminar, 3-st. (14-tägl.)	Kube	Mo 15 - 18
		Tutorenseminar im Bürgerlichen Recht, 2-st.	Heinze	
		Seminar für AG-Leiter zur Vorlesung Sachenrecht, 2-st.	Schapp	Mi 18 - 20
		Arbeitsrechtliches Seminar für Doktoranden unter Beteiligung von Praktikern, 3-st., 14-tägl.	Söllner/Heinze	Do 17 - 20
		Doktorandenseminar, 2-st.	Kühl	(Blockveranstaltung)
		Kriminologisches Forschungsseminar für Doktoranden, 3-st. (in 14-tägl. Wechsel mit dem Gießener Kriminologischen Praktikerseminar)	Kreuzer	Di 17 - 19.30
		Kriminologisches Forschungs-/Praktikerseminar, 3-st. (14-tägl.)	Kreuzer	Di 17 - 19.30

Informatik-Grundveranstaltungen für Hörer aller Fachbereiche — Seite 191



**Ferber'sche  
Universitäts-Buchhandlung  
»Ihre Buchhandlung«**

**6300 Gießen · Seitersweg 83  
Telefon 06 41 / 79 34-0**

**Die Buchhandlung  
Ihr i-Informationszentrum**

# Fachbereich 02 – Wirtschaftswissenschaften

2

- I. **Veranstaltungsart:**  
 V = Vorlesung, AG = Arbeitsgemeinschaft, Ü = Übung,  
 S = Seminar, K = Kolloquium, Tu = Tutorium
- II. **Studienphase:**  
 G = Grundstudium, Hauptstudium: B = Breitenstudium,  
 T = Tiefenstudium  
 D = Doktorandenstudium  
 Die Veranstaltungen des Grund- und Breitenstudiums (G + B)  
 sind grundsätzlich Pflichtveranstaltungen,  
 die Veranstaltungen im Tiefenstudium (T) sind  
 Wahlpflichtveranstaltungen
- III. **Veranstaltung mit Semesterangabe (...)**
- IV. **Name des Lehrenden**
- V. **Veranstaltungsorte und -zeit:**  
 Licher Straße 62, 64, 66, 68 (s. besondere Aushänge)
- VI. **Vorlesungsbeginn: 12. 10. 1987**

V/U	G	Betriebswirtschaftliches Rechnungswesen I/II (I)	Wendler	Mo 14-16, 2 st. Di 14-16, 2 st.
V	G	Einführung in die Volkswirtschaftslehre (I)	Luckenbach	Di 8.30-10, 2 st. Mi 8.30-10, 2 st. 14-täg.
V	G	Einführung in die Betriebswirtschaftslehre (I)	Krüger	Fr 14-16, 2 st.
V	G	Privatrecht I (I/II)	Timm	Mi 15.30-17, 2 st.
V	G	Mathematik I (I)	Rinne und Mitarbeiter	Mo 9-11, 2 st.
V	G	Statistik I (I)	Rinne	Fr 8-10, 2 st.
V	G	EDV (I)	Türschmann	Di 10-11, 1 st.
V	G	Öffentliches Recht II (III)	Kröger	Mo 9-11, 2 st.
V	G	Mikroökonomische Theorie (III)	Demmler	Di 9-10, 1 st. Mi 9-10, 1 st. Do 9-10, 1 st.
V	G	Statistik III (III)	Rinne	Fr 10-12, 2 st.
V	G	Finanzierungs-/Investitionstheorie (III)	Uhlir	Do 10-12, 2 st.
V	G	Einführung in die Entwicklungspolitik (III/IV) (für Nebenfachstudenten sowie Ausländer mit dem Ersatzfach Entwicklungsländer)	Hemmer	Mi 10-12, 2 st.
V	G	Wirtschaftsstatistik (III)	Rodiek	Di 11-12, 1 st.
V	G	Statistik in BASIC (III) Plenarveranstaltung	Rodiek	Di 14-16, 2 st.
Ü	G	Übungen zur Einführung in die Volkswirtschaftslehre (I) jeweils in 3 Gruppen	Luckenbach und Mitarbeiter	Do 14-16, 2 st. Do 16-18, 2 st.
Ü	G	Übungen zur Einführung in die Betriebswirtschaftslehre (I) in Gruppen	Krüger und Mitarbeiter	s. bes. Aushang
Ü	G	Übungen zu Statistik I (I) in 8 Gruppen	Rinne und Mitarbeiter	Mi 13-14, 1 st. Mi 14-15, 1 st.
Ü	G	Übungen zur EDV: BASIC 1 (I) in Gruppen	Türschmann Gleiniger Bretthauer	Di 11-12, 1 st.

**Gießener Anzeiger** *Gelnhausen Taunus*  
**ger Lauterbacher**  
**Tageblatt Tau**  
**ener Anzeiger**  
**Kreis-Anzeige**  
**zeiger Taunus-Kurier**



**aktuell kritisch unentbehrlich**

**Seit 100 Jahren mit der  
Universität Gießen verbunden**

**Pfeiffersche  
Universitätsbuchhandlung**

**Schulstr. 9  
6300 Gießen  
Telefon: 3 49 40**

**gegründet 1881**

Ü	G	Übungen zur EDV: COBOL I (I)	Türschmann Bretthauer	Do 8-9, 1 st.
Ü	G	Übungen zur EDV: FORTRAN II (III)	Türschmann Gleiniger	Di 12-13, 1 st.
Ü	G	Übungen zur Statistik III (III) in Gruppen	Rinne und Mitarbeiter	Mi 13-14, 1 st. Mi 14-15, 1 st.
Ü	G	Übungen in Privatrecht (III) in 4 Gruppen	Orb Pohl Martenstein Bommert	Mo 16-18, 2 st. Mi 16-18, 2 st. Do 16-18, 2 st. Di 16-18, 2 st.
Ü	G	Wirtschaftsenglisch (ab III) in Gruppen	McCall	s. bes. Aushang
Ü	G	Übungen zur Allgemeinen Betriebswirt- schaftslehre (III) in Gruppen	Ludwig	Mo 13-15, 2 st. Di 10-12, 2 st. Di 13-15, 2 st. Di 16-18, 2 st.
Ü	G	Übungen zur Mikroökonomischen Theorie (III) in Gruppen	Demmler und Mitarbeiter	Mi 14-16, 2 st. Do 14-16, 2 st.
Ü	G	Übungen zur Wirtschaftsstatistik (III) in Gruppen	Rodiek	Mo 8-9, 1 st. Di 8-9, 1 st.
	G	Besprechung der Übung zur Wirtschafts- statistik (III)	Rodiek	Di 10-11, 1 st.
Ü	G	Übungen zur Statistik in BASIC (III) in 5 Gruppen	Rodiek	Fr 8-10, 2 st. Fr 10-12, 2 st. Fr 12-14, 2 st. Fr 14-16, 2 st. Fr 16-18, 2 st.
	G	Statistik IV (III) Wiederholungskurs für Klausurteilnehmer	Rodiek	Mo 14-16, 2 st.
Ü	G	PC-Einführung, Blockveranstaltung (IV)	Türschmann Bretthauer Gleiniger	s. bes. Ankündigung
TU	G	Mathematik-Tutorien (I) in 8 Gruppen	Rinne und Mitarbeiter	Mi 13-14, 1 st. Mi 14-15, 1 st.
V	B	Konjunktur und Stabilität (ab V)	Alexander	Di 8.30-10, 2 st.
V	B	Finanzwissenschaft I	Bohnet	Di 10-12, 2 st.
V	B	Preis und Wettbewerb (V)	Demmler	Mo 11-13, 2 st. Di 12-13, 1 st.
V	B	Organisation und Führung (ab VI)	Krüger	Fr 8-10, 2 st.
V	B	Internationale Wirtschaftsbeziehungen I: Einführung in die Außenwirtschafts- theorie (V)	Luckenbach	Do 8.30-10, 2 st. Mi 8.30-10, 2 st. 14-täg.
V	B	Finanzwirtschaft (V)	Uhlir	Mi 10-12, 2 st.
V	B	Industrielle Produktionswirtschaft I (V)	Hahn	Do 10-12, 2 st.
V	B	Unternehmensplanung I (V)	Hahn	Fr 10-12, 2 st.
V	B	Aktuelle Fragen der Unternehmens- führung (V)	Willers	Fr 12.00-13.30, 2 st. 14-täg.
V	B	Führungsprobleme industrieller Unter- nehmungen (V)	Thomé	Fr. 12.00-13.30, 2 st. 14-täg.
V	B	Betriebswirtschaftliche Steuerlehre I (ab V)	Selchert	Do 14-16, 2 str.
V	B	Bilanzpolitik und Bilanzanalyse (ab VII)	Selchert	Do 16-18, 2 st.

# Auch der Weg vom Schwarzen Gold zum Signalrot führt streckenweise durch luftleeren Raum.

Dass aus Erdöl nicht nur Treib-, Schmier- und Kunststoffe, sondern auch Farben und Kosmetika gewonnen werden, ist bekannt. Weniger vielleicht, welch grosse Rolle das Vakuum in der Verfahrenstechnik spielt. Und zwar nicht nur in der Petrochemie. Balzers baut zum einen die Pumpen, mit denen Vakua erzeugt werden.

Zum andern die Mess- und Regelgeräte, die – zusammen mit Mikroprozessoren – komplette Prozessabläufe vollautomatisch steuern. Das Anwendungsspektrum ist breit: So hat Balzers unter anderem eine Reihe metallurgischer Verfahrensprobleme gelöst, ist dabei, wenn optische Gläser beschichtet, Halbleiter-Elemente dotiert, aber auch, wenn Partialdrücke in Teilchenbeschleunigern nachgewiesen werden müssen. Nur zum Beispiel.



## PFEIFFER

Ein Unternehmen der Balzers-Gruppe

Arthur Pfeiffer  
Vakuumtechnik Wetzlar GmbH  
Postfach 1280  
D-6334 Asslar  
Tel (06441) 8021

U	B	Übungen zur Unternehmungspolitik und -planung anhand eines Unternehmungsplanspiels UB/5/1 (ab V)	Ludwig	Mo 8-10, 2 st. Mo 10-12, 2 st. Mo 15-17, 2 st. Mo 17-19, 2 st.
U	B	Wiederholungsübungen zur Allgemeinen Betriebswirtschaftslehre für Nebenfachstudenten (Fremdsprachen) (ab III)	Ludwig	Di 8-10, st.
U	B	Übungen zu Finanzwissenschaft I in 3 Gruppen	Bohnet und Mitarbeiter	Di 14-16, 2 st.
S	B	BWL-Oberseminar (VII)	Uhlir	Do 14-16, 2 st.
S	B	Seminar zur allgemeinen Volkswirtschaftslehre: Probleme der Wirtschaftspolitik (ab V)	Luckenbach	Di 16-18, 2 st.
S/K	B	Kolloquium zur allgemeinen Betriebswirtschaftslehre	Pausenberger	Do 15.00-16.30, 2 st., 14-täg.
S/K	B	Spezialprobleme des Versicherungswesens (ab V)	Pflug	Mi 14-16, 2 st., 14-täg.
V	T	Wirtschaftsprobleme der Entwicklungsländer II (ab VI)	Hemmer	Di 15-18, 3 st.
V	T	Internationale Wirtschaftsbeziehungen III: Einführung in die theoretischen Grundlagen der internationalen Wirtschaftspolitik (ab VII)	Luckenbach	Fr 8.30-10, 2 st.
V	T	Wertpapieranalyse (ab V)	Uhlir	Di 10-12, 2 st.
V	T	Finanzinnovationen I (ab V)	Uhlir	Di 16.00-17.30, 2 st. bis 15.12.1987
V	T	Internationale Unternehmungen I (ab V)	Pausenberger	Mi 10-12, 2 st.
V	T	Internationales Rechnungswesen (ab VI)	Pausenberger	Mo 10-12, 2 st.
V	T	Praxis des internationalen Management	Zinser	Do 16.30-18, 2 st., 14-täg.
V	T	Stochastische Optimierung OR-III (ab V)	Türschmann	Di 8-10, 2 st.
V	T	Zeitreihen I (ab V)	Rinne	Mo 11-13, 2 st.
V	T	Qualität und Zuverlässigkeit I	Bauer	Mi 10-12, 2 st.
V	T	Transportwirtschaft III (ab V) (Verkehrsplanung)	Aberle	Mo 9-11, 2 st.
V	T	Transportwirtschaft IV (ab V) (Logistik)	Aberle	Mo 14-16, 2 st.
V	T	Spezialprobleme der Preistheorie (ab V)	Aberle	Di 9-11, 2 st.
V	T	Absatzwirtschaftl. Spezialprobleme II (Distribution) (VI/VII)	Alewell	Fr 10-12, 2 st.
V	T	Finanzwissenschaft III: Die Steuern (VII)	Petersen	Di 10-12, 2 st.
V	T	Finanzwissenschaft IV: Öffentl. Ausgaben, Staatsverschuldung und Finanzausgleich (VII)	Petersen	Mi 10-12, 2 st.
V	T	Entwicklungstendenzen der Informations-	Sokolovsky	Di 17.30-19, 2 st., 14-täg.
V	T	OR IV: Simulation (ab V)	Tzebiner	Di 17.30-19, 2 st., 14-täg.
V	T	Geld, Kredit und Währung II (ab VII)	Alexander	Do 9-11, 2 st.
V	T	Strategische Unternehmensführung (ab VI)	Krüger	Do 9-11, 2 st.
V	T	Revisions- und Treuhandwesen Iia (ab VI)	Selchert	Fr 14-16, 2 st.

U	T	Übung zur betriebswirtschaftlichen Steuerlehre (ab V)	Selchert	Fr 16-18, 2 st.
S	T	Industrielle Unternehmungsplanung und Produktionswirtschaft (ab VII)	Hahn	Do 18-20, 2 st.
S	T	Seminar Geld, Kredit und Währung (ab VII)	Alexander	Do 16-18, 2 st.
S	T	Finanzwissenschaftl. Seminar (VII)	Petersen	Di 17-19, 2 st.
S	T	Absatzwirtschaftl. Seminar (VI/VII)	Alewell	Di 16-18, 2 st.
S	T	Seminar zur Transportwirtschaft (ab V)	Aberle	Mi 16.30-18, 2 st. Di 14-16, 2 st.
S	T	Ökonometrie-Seminar (ab V)	Rinne	Mo 14-16, 2 st.
S	T	Seminar zu internationalen Unternehmungen (ab VI)	Pausenberger	Mo 16-18, 2 st.
V	T	Finanzwissenschaft V (VII)	Bohnet	Mo 10-12, 2 st.
V	T	Theorie und Vergleich der Wirtschaftssysteme II	Bohnet	Mo 16-18, 2 st.
V	T	Theorie und Vergleich der Wirtschaftssysteme III	Bohnet	n. Vereinbarung
S	D	Doktoranden-Seminar	Aberle	n. Vereinbarung 2 st., 14-täg.
S	D	Doktoranden-Seminar	Alewell	n. Vereinbarung, 2 st.
S	D	Doktoranden-Seminar	Alexander	Di 14-16, 2 st.
S	D	Doktoranden-Seminar	Hahn	n. Vereinbarung, 2 st.
S	D	Doktoranden-Seminar	Krüger	n. Vereinbarung
S	D	Doktoranden-Seminar	Pausenberger	n. Vereinbarung 2 st., 14-täg.
S	D	Doktoranden-Seminar	Petersen	n. Vereinbarung, 2 st.
S	D	Doktoranden-Seminar	Selchert	n. Vereinbarung, 1 st.
V		Einführung in die Volkswirtschaftslehre für JURISTEN	Müller	Di 9-11, 2 st.
V		Makroökonomische Theorie für Nebenfachstudenten	Müller	Mi 11-13, 2 st.
V		Wirtschaftspolitik für Nebenfachstudenten	Müller	Do 14-16, 2 st.
U		Übungen zur Makroökonomischen Theorie für Nebenfachstudenten	Müller und Mitarbeiter	Mo 14-16, 2 st. Di 14-16, 2 st. Di 16-18, 2 st.

Informatik-Grundveranstaltungen für Hörer aller Fachbereiche — Seite 191



**Ferber'sche  
Universitäts-Buchhandlung  
»Ihre Buchhandlung«**

**6300 Gießen · Seltersweg 83  
Telefon 06 41 / 79 34-0**

**Die Buchhandlung  
Ihr **i**-Informationszentrum**

# Fachbereich 03 — Gesellschaftswissenschaften

3

Lehrveranstaltungen für Politikwissenschaft

Lehrveranstaltungen für Soziologie

Lehrveranstaltungen für Didaktik der Gesellschaftswissenschaften

I Veranstaltungsart:

P=Pflichtveranstaltung, WP=Wahlpflichtveranstaltung,  
 WV=Wahlvertiefungsveranstaltung, Ü=Übung, L=Lehrauftrags-  
 veranstaltung/Vertretung unter Vorbehalt der Genehmigung

II Studienphase/Semester

GS=Grundstudium, HS=Hauptstudium

III Veranstaltung mit Angabe des Studiengangs u. Semesterangabe

HF = Hauptfach(Magister/Promotion, Diplom, L3)

NF = Nebenfach/Studienelement(Magister/Promotion, Diplom, L3)

WF = Wahlfach Sozialkunde(L1,L2,L5)

GW = Grundwissenschaften (L1,L2,L5)

L1 = Lehramt an Grundschulen

L2 = Lehramt an Haupt- u. Realsch.

L3 = Lehramt an Gymnasien

L5 = Lehramt an Sonderschulen

Hinweis für Zugang für Studenten aus den Disziplinen:

WiWi=Wirtschaftswissenschaften, PolyT/A=Polytechnik/Arbeitslehre

IV Name der/des Lehrenden

V Vorlesungsbeginn 1. Woche im Semester

Institut für Politikwissenschaft

P/WP	GS	Die politische und soziale	Kröe	Di	9 - 12	3 st
WV	HS	Stellung des Bürgers im 19. Jahrh. HF,NF,WF (ab 1. Semester) (Vorlesung m. Colloquium)				
P	GS	Sozialisation u. Herrschaft L1,L2,L5 (ab 1. Semester) (Einführungsveranstaltung für Grund- wissenschaften)	Christinidis Christinidis	Fr	11.00-13.15 14.15-16.30	3 st 3 st
P	GS	Einführung in das sozialwissenschaft- liche Studium Teil II HF,NF,WF (2. Semester) (Einführungsveranstaltung)	Fritzsche	Mo	9 - 12	3 st
P	GS	Einführung in das sozialwissenschaft- liche Studium Teil I HF,NF,WF (1. Semester) (2-semesterige Einführungsveran- staltung)	Eißel m. Tutoren	Do	14 - 18	4 st
P	GS	Das politische und gesellschaftliche System der Bundesrepublik Deutschland HF,NF,WF (ab 1. Semester) (Grundarbeitskreis)	Dörr	Fr	9 - 12	3 st
P	GS	Einführung in die Politische Theorie HF,NF,WF (2.u.3.Sem.; Dipl. 1. Sem.) (Grundarbeitskreis)	N.N.			3 st
P	GS	Einführung in die Politische Ökonomie HF,NF,WF (3.u.4.Sem.; Dipl. 2.Sem.) (Grundarbeitskreis)	Fitschmann	Fr	9 - 12	3 st
(L)						
P	GS	Einführung in die Internationalen Beziehungen Teil II HF,NF,WF,WiWi (4. Semester) (Grundarbeitskreis)	Erb	Do	9 - 11	2 st
P/WP	GS	Institutionalisierte Frauenpolitik in den Kommunen HF,NF,WF,GW (ab 2. Semester) (Proseminar u. Seminar für Grundwiss.)	Polkowski	Mi	9 - 11 und Blockveranst.	2 st
WV						
(L)						

WV	HS	Examenscolloquium	Krüger	Mo 18 - 20 (14-täg.; 2-stündig)	1 st
WV	HS	Examenscolloquium	Schmidt	Mo 18 - 20	2 st
WV	HS	Doktorandencolloquium	Erb	n. Vereinb. (14-täg.; 2-stündig)	1 st
WV	HS	Doktorandencolloquium	Neumann	n. Vereinb. (14-täg.; 2-stündig)	1 st

#### Institut für Didaktik der Gesellschaftswissenschaften

P	GS	Einführung in die Geschichte, Theorie und Didaktik der politischen Bildung I L1, L2, L3, L5, HF, NF ab 1. Semester (Vorlesung)	George	Mo 9 - 11	2 st
P	GS	Übung zur Vorlesung 'Einführung in die Geschichte, Theorie und Didaktik der politischen Bildung I' L1, L2, L3, L5, HF, NF ab 1. Semester (Übung)	George/ Holaschke	Mo 11 - 13 Mo 11 - 13	2 st 2 st
WP (L)	HS	Politische Bildung in außerschulischen Praxisfeldern II L1, L2, L3, L5, HF, NF ab 3. Semester (Proseminar)	Eierdanz	Do 16 - 18	2 st
WP	HS	Individuelle und gesellschaftliche Folgewirkungen der Neuen Technologien, insbesondere der Informationstechnologien L1, L2, L3, L5, HF, NF ab 2. Semester (Proseminar)	George/ Holaschke	Ferienseminar 14.-18. 9. in der Herderschule in Gießen	2 st 2 st
WP (L)	HS	Zukunftsethik als Problem politischer Bildung L1, L2, L3, L5, HF, NF ab 2. Semester (Proseminar)	Henkenborg	Di 9 - 11	2 st
WP (L)	HS	Theorie und Vergleich der Wirtschaftssysteme. Didaktische Überlegungen für den Politikunterricht und den Polytechnik-/Arbeitslehreunterricht L1, L2, L3, L5, Polyt., HF, NF ab 2. Semester (Proseminar)	Henning	Do 9 - 11	2 st
WP (L)	HS	Politische Bildung in der Sonderschule L5 ab 3. Semester (Proseminar)	Jörissen	Di 16 - 18	2 st
WP	HS	Der Einsatz von Mikrocomputern in der politischen Bildung II L1, L2, L3, L5, Polyt., HF, NF ab 3. Semester (Proseminar)	Holaschke	Fr 9 - 11	2 st
WP (L)	HS	Internationale Beziehungen als Gegenstand der politischen Bildung L1, L2, L3, L5, HF, NF ab 3. Semester (Proseminar)	Zitzlaff	Mo 14 - 16	2 st
WP	HS	Konsens und Dissens in der politischen Bildung L1, L2, L3, L5, HF, NF ab 5. Semester (Seminar und Colloquium)	George	Di 14 - 16	2 st
P	GS	Vorbereitende Veranstaltung zum Fachpraktikum in Sozialkunde L3 ab 3. Semester (Proseminar)	Holaschke	Mo 15 - 17	2 st
WV	HS	Examenscolloquium siehe Seminar 'Konsens und Dissens in der politischen Bildung'	George		

#### Institut für Soziologie

WP WV	GS	Einführung in die Soziologie HF, NF, WF, GM, Jur., Geogr., Senioren (Einführungsveranstaltung)	Gronemeyer	Di 9 - 12	3 st
WP WV	GS	Einführung in die Soziologie der Erziehung NF, WF, GM (Einführungsveranstaltung)	Becker	Do 14 - 17	3 st

WP WV	GS	Arbeitsgruppen zur 'Einführung in die Soziologie der Erziehung' NF,WF,GW	Becker	Do 17 - 18	1 st
WP WV	GS	Peru - Modell eines Entwicklungslandes HF,NF,WF,GW,WiWi,Geogr. (Proseminar)	Dimoser	Do 16 - 18	2 st
WP WV	GS	Wissenschaftstheorie HF,NF,WF,GW,Jur. (Proseminar)	Giesen	Do 11 - 13	2 st
WP WV	GS	Der Aspekt der Abhängigkeit im Macht-Ohnmacht-System der Sozialisation HF,NF,WF,GW,Polyt. (Proseminar)	Mergner-Fitsch x	Do 16 - 18	2 st
WP WV	GS	Arabische Soziologie HF,NF,WF,GW,WiWi,Geogr. (Proseminar)	Irabi x	Zt. siehe bes. Aushang	2 st
WP WV	GS	Theorie und Praxis der Entwicklungspolitik HF,NF,WF,GW,WiWi,Geogr.,Jur.,Senioren (Proseminar)	Schmidt-Relenberg	Di 16 - 18	2 st
WP WV	GS	Einwanderungs- u. Asylpolitik im Sudan HF,NF,WF,GW,WiWi,Geogr. (Proseminar)	Streck x	Mi 14 - 16	2 st
WP WV	GS	Einführung in die Psychoanalyse für Sozialwissenschaftler HF,NF,WF (Proseminar)	Tzavaras x	Blockveranst. (Vorbereitung: 13.10.87, 18.00 Uhr, Raum o2	
WP WV	HS	Ausgewählte theoretische Texte WF,GW (nur für Examenskandidaten) (Seminar)	Becker	Mi 11 - 13	2 st
WP WV	HS	Elternbildung im Kontext bildungssoziologischer Überlegungen NF,WF,GW (Seminar)	Becker	Di 16 - 18	2 st
WP WV	HS	Probleme der Entfaltung und Beschädigung von Identität NF,WF,GW,Polyt. (Seminar)	Becker	Di 18 - 20	2 st
WP WV	HS	Ausgewählte Texte zur Theorie der sozialen Gruppe NF,WF,GW (Seminar)	Becker	Do 11 - 13	2 st
WP WV	HS	Lebensstil im Spätkapitalismus HF,NF,WF,GW (Seminar)	Giegler	Blockveranst. (Vorbereitung: 22.10.87, 10.00 Uhr)	
WP WV	HS	Makrosoziologie II - Analyse und Theorie der modernen Gesellschaft HF,NF,WF,GW,WiWi,Jur.,Geogr.,Senioren (Seminar)	Giesen	Do 14 - 17	3 st
WP WV	HS	Zimbabwe - Kolonialgeschichte und Gegenwart II HF,NF,WF (Seminar)	Gronemeyer / Rakelmann	Di 16 - 19	3 st
WP WV	HS	Adornos Minima Moralia HF,NF,WF,GW (Seminar)	Gronemeyer	Blockveranst.: Zeit siehe Aushang Raum 014	2 st
WP WV	HS	Schizophrenie - gesellsch.-kommunikativer Bedingungsrahmen und klinische Kompetenz HF,NF,WF,GW (Seminar)	Groß / Tzavaras	Di 16 - 18	2 st
WP WV	HS	Einführung in die Kommunikationstheorie HF,NF,WF,GW,Polyt. (Seminar)	Groß	Di 11 - 13	2 st
WP WV	HS	Frauen und Macht - Macht und Gewalt in der feministischen Diskussion HF,NF,WF,GW (Seminar)	Ostner x	Blockveranst.: (Vorbereitung: 22.10.87, 16.00 Uhr)	
WP WV	HS	Interethnik und Kulturwandel HF,NF,WF,GW (Seminar)	Rakelmann x	Mi 14 - 16	2 st
WP WV	HS	Gesellschaft und Geschichte HF,NF (Seminar)	Reimann	Blockveranst.: (Vorbereitung: 15.10.87, 16.00 Uhr)	
WP WV	HS	Zur sozialen u. politischen Geschichte Gießens: Vorbereitung einer Ausstellung (Teilnahme nach persönl. Rücksprache) (Seminar)	Reimann	Fr 9 - 12	3 st
WP WV	HS	Foucault: 'Ausgewählte Schriften' HF,NF,WF,GW (Seminar)	Reimann	Fr 14 - 16	2 st

P/WV (L)	GS	Einführung in die EDV für Sozialwissenschaftler I HF,NF,Wf (Soz./Pol.) ab 2. Semester (Übung)	Neuber	Di 16 - 18	2 st
P/WP WV	GS	Zur Staats- und Rechtstheorie von Marx und Engels HF,NF,Wf, GW (ab 2. Semester) (Proseminar u. Seminar für Grundwissenschaften)	Christinidis	Do 14 - 16	2 st
P/WP WV	GS	Deutschland von der französischen Revolution bis zum Vormärz HF,NF,Wf (ab 2. Semester;Dipl.ab 1.Sem.) GW (Proseminar u. Seminar für Grundwissenschaften)	Dörr	Do 9 - 12	3 st
P/WP WV (L)	GS	Sozialdemokratie und Frauenbewegung HF,NF,Wf, GW (ab 2. Semester) (Proseminar u. Seminar für Grundwissenschaften)	Gotthardt	Di 14 - 16	2 st
P/WP WV	GS	Probleme des parlamentarischen Regierungssystems der Bundesrepublik HF,NF,Wf,WiWi,GW (ab 2.Sem.; Dipl.ab 1. Sem.) (Angebot für Senioren) (Proseminar u. Seminar für Grundwissenschaften)	Kröger	Di 16 - 18	2 st
P/WP WV (L)	GS	Grundzüge des nationalsozialistischen Herrschaftssystems HF,NF,Wf,GW (ab 2. Sem.; Dipl.ab 1.Sem.) (Proseminar u. Fortgeschrittenen-Veranstaltung f. Grundwissenschaften)	Sippel	Mo 16 - 18	2 st
P/WP WV (L)	HS	Theorie und Praxis alternativer Wirtschaft- u. Sozialpolitik in der Kommune Teil 1/2-semesterig HF,NF,Wf,PolyT/A (WF ab 4.,HF ab 5.Sem.) (Projektseminar)	Bullmann Gitschmann Eißel Schmidt	Di 16-18	2 st
P/WP WV	HS	Nationalsozialismus u. Faschismustheorien HF,NF,Wf (WF ab 4.Sem.; HF ab 5.Sem.) (Seminar zum Erwerb des Pflichtscheins für Faschismustheorien)	Christinidis	Do 16 - 19	3 st
WP/ WV	HS	Colloquium zu Themen der Politischen Theorie HF,NF,Wf (WF ab 4.Sem.; HF ab 5.Sem.) (Colloquium)	Christinidis	n. Vereinb.	1 st
P/WP WV	HS	Die Außenpolitik der BRD, Teil 2: Die Ost- u. Deutschlandpolitik der sozialliberalen Koalition HF,NF,Wf (WF ab 4.Sem.; HF ab 5. Sem.) (Seminar)	Dörr	Do 14 - 16	2 st
P/WP WV	HS	SPD und Weimarer Republik HF,NF,Wf (WF ab 4. Sem.; HF ab 5. Sem.) (Seminar)	Fritzsche	Mo 14 - 16	2 st
P/WP WV	HS	Außenpolitik der USA II HF,NF,Wf (WF ab 4. Sem.; HF ab 5. Sem.) (Seminar) (Angebot für Senioren)	Fritzsche	Di 9 - 12	3 st
P/WP WV (L)	HS	Legitimität und Stabilität politischer Herrschaft im Nahen Osten (an Fallbeispielen) HF,NF,Wf,WiWi (WF ab 4. Sem.; HF ab 5. Sem.) (Seminar)	Issa	Mi 14 - 16	2 st
P/WP WV (L)	GS	Probleme der Regionalplanung HF,NF,Wf (ab 2. Semester) (Vorlesung m. Colloquium)	Jachimski	Di 9 - 11	2 st
P/WP WV	HS	Friedenspflicht und Widerstandsrecht HF,NF,Wf,WiWi,StE. Öffentl.Recht (WF ab 4. Sem.; HF ab 5. Sem.) (Seminar) (Angebot für Senioren)	Kröger	Mo 16 - 18	2 st
P/WP WV		Theorien in der Sozialepidemiologie und ihre empirische Umsetzung (Soz./Pol.) HF,NF,Wf (WF ab 4.Sem.; HF ab 5.Sem.) (Seminar)	Schmidt	Di 18 - 20	2 st
WV	HS	Examenscolloquium	Dörr	n.Vereinb.	2 st
WV	HS	Examenscolloquium	Erb	Do 14 - 16	2 st
WV	HS	Examenscolloquium	Eißel	Mo 17 - 19 (14-tägig.;2-stündig)	1 st

WP WV	GS	Statistik I HF,NF,Wf (Soz./Pol.) ab 2.Semester (Übung)	Jagodzinski	Mo 15 - 19	4 st
WP WV	GS	Empirie I HF,NF,Wf (Soz./Pol.) ab 2. Semester (Übung)	Jagodzinski	Di 9 - 13	4 st
WP WV	HS	Aids: Vorbereitung und Durchführung einer sozialwissenschaftl. Untersuchung - Empirie II HF,NF,Wf,GW (Seminar)	Schmidt/ Reimann/ Bardeleben	Do 14 - 17	3 st
WP WV	HS	Soziologie und Psychoanalyse III HF,NF,Wf (Seminar)	Rupp	Mo 18 - 19.30	2 st
WP WV	HS	Projektseminar: Sport als Show - Zur Sozialpsychologie eines Massenphänomens Teil II HF,NF,Wf (Seminar)	Rupp	Fr 14 - 18 /14-tägig	2 st
WP WV	HS	Die Anfänge des Kapitalismus HF,NF,Wf,GW,Polyt.,Senioren (Seminar)	Schmidt- Relenberg	Mo 16 - 18	2 st
WP WV	HS	Lateinamerikaforschung (persönliche Anmeldung erforderlich) (Seminar)	Schmidt- Relenberg	Di 14 - 16	2 st
WP WV	HS	Die Entwicklung der Eltern-Kind-Be- ziehungen HF,NF,Wf,GW (Seminar)	Schülein	Blockveranst.: Vorgesprechung: 15.10.87, 18.00 Uhr	
WV	HS	Examenskolloquium	Giesen	Di 16 - 18	2 st
WV	HS	Forschungskolloquium: Soziologie und Fotographie	Giesen	Di 18 - 20	2 st
WV	HS	Doktoranden- und Examenskolloquium	Gronemeyer	Do 18 - 20	2 st
WV	HS	Doktoranden- und Examenskolloquium	Groß	Zeit nach Vereinbarung	
WV	HS	Doktoranden- und Examenskolloquium	Schmidt-Relenberg	Di 18 - 20	2 st

x diese Veranstaltungen finden nur im Falle der Genehmigung statt.

Informatik-Grundveranstaltungen für Hörer aller Fachbereiche — Seite 191

3

# Fachbereich 04 – Erziehungswissenschaften

## Veranstaltungsart

- V = Vorlesung  
 S = Seminar  
 OS = Oberseminar  
 EF = Einführende Veranstaltung  
 O = Übung  
 KO = Kolloquium  
 PR = Praktikum  
 HO = Hospitation  
 EX = Exkursion

## Angabe des Studienganges

- L1 = Lehramt an Grundschulen  
 L2 = Lehramt an Haupt- und Realschulen (P/AL = Fach Polytechnik/Arbeitslehre)  
 L3 = Lehramt an Gymnasien  
 L4 = Lehramt an berufsbildenden Schulen  
 L5 = Lehramt an Sonderschulen  
 L = alle Lehrämter  
 HF = Hauptfach (Magister/Diplom)  
 NF = Nebenfach (WF = Wahlfach f. Dipl.-Ök., Dipl.-oec.troph., Dipl.-agr.ing.)

## Veranstaltungstitel

## Name des Lehrenden

## Veranstaltungszeit und Veranstaltungsort

## Veranstaltungsbeginn

## Zuordnung zu den Studienordnungen

Das Studium der Erziehungswissenschaft gliedert sich in folgende Bereiche:

1. Erziehungswissenschaft I (EW I) = Grundstudium
2. Erziehungswissenschaft II<sub>1</sub> (EW II) = Hauptstudium
3. Exkursionen und Praktika

Studienbereiche	Studiengänge						
	HF	NF <sup>2)</sup>	L1 <sup>3)</sup>	L2 <sup>3)</sup>	L3 <sup>3)</sup>	L4 <sup>4)</sup>	L5
EW I,1 = Einführung in die Erziehungswissenschaft	x	x	x	x	x	x	x
EW I,2 = Pädagogische Berufe	x	x			x	x	x
EW I,3 = Wirklichkeitsbereiche der Erziehung und Bildung	x	x	x <sup>6)</sup>	x <sup>6)</sup>			x
EW I,4 = Theorien der Erziehung und Bildung	x	x	x <sup>6)</sup>	x <sup>6)</sup>			x
EW I,5 = Theorien des Lehrens und Lernens	x	x			x	x	x
EW I,6 = Probleme der Erziehung und Bildung in geschichtlicher und vergleichender Sicht	x	x	x <sup>6)</sup>	x <sup>6)</sup>			x
EW I,7 = Wissenschaftstheorie und Methodologie	x	x					x
-----							
EW II,1 = Schule	x						x
EW II,2 = Erwachsenenbildung	x						x
EW II,3 = Berufliches Ausbildungswesen	x					x <sup>4)</sup>	
EW II,4 = Heil- und Sonderpädagogik	x						x
EW II,5 = Vergleichende Erziehungswissenschaft	x						x
EW II,6 = Pädagogik der Elementar- und Primarstufe	x		x <sup>5)</sup>				x
EW II,7 = Pädagogische Anthropologie	x						x
EW II,8 = Geschichte der Pädagogik	x						x
EW II,9 = Unterrichtsforschung und Hochschuldidaktik	x						x

1) Hier nicht aufgenommen - s. jeweilige Studienordnung.

2) 26 von insgesamt 40 SMS können nach freier Wahl aus EW I und/oder EW II belegt werden.

3) 4 von insgesamt 10 SMS können nach freier Wahl aus EW I und/oder EW II belegt werden.

4) 4 von insgesamt 10 SMS des Teilstudienganges Allgemeine Erziehungswissenschaft können nach freier Wahl aus EW I und/oder EW II belegt werden. Der Teilstudiengang Berufliches Ausbildungswesen (EW II,3) umfaßt gleichfalls 10 SMS.

5) Allgemeine Grundschuldidaktik ist im Umfang von 16 SMS zu studieren.

6) Eine Wahlpflichtveranstaltung mit Leistungsnachweis ist in EW I,3 oder in EW I,6, die andere in EW I,4 oder in EW I,5 zu belegen.

Zuordnung zur Zwischenprüfungsordnung vom 14.1.1969 (nur für HF- und NF-Studierende)

- ZPO 1 = Erziehungswissenschaft  
 ZPO 2 = Geschichte der Pädagogik  
 ZPO 3 = Einführung in die empirische Pädagogik  
 ZPO 4 = Pädagogische Jugendkunde und Entwicklungslehre  
 ZPO 5 = Außerschulische Pädagogik

Falls eine Veranstaltung nicht ausgezeichnet ist, beim anbietenden Dozenten nachfragen.

#### Einführende Veranstaltungen

EF	HF NF	Einführung in die Erziehungswissenschaft (nur für Haupt- und Nebenfach-Pädagogen) EW I,1; ZPO 1	Widmann	Do 9-11, 2 st. Philosophikum II, Haus B, Raum 216	22.10.
EF	L	Einführung in Ergebnisse und Probleme der Erziehungswissenschaft und Pädagogischen Psychologie EW I,1	Hain/ Krieger	Mo 14-18, 4 st. Philosophikum I, Haus F, Raum 005	12.10.
EF	L HF NF	Einführung in die Erziehungswissenschaft EW I,1; ZPO 1	Schulz	Mo 9-11, 2 st. Philosophikum II, Haus B, Raum 005	12.10.
EF	L1 L2 L5 HF	Einführung in die Heil- und Sonderpädagogik - erziehungswissenschaftliche Grundlagen EW I,1; ZPO 1	Bachmann	Mi 9-11, 2 st. Philosophikum II, Haus B, Raum 030	14.10.

#### Arbeits-, Berufs- und Wirtschaftspädagogik

	L4 HF NF WF	Semestereinführungsveranstaltung zum Programm der Arbeits-, Berufs- und Wirtschaftspädagogik (für alle Studierenden der ABW und L4) EW II,3	Bunk/ Mitarbeiter	Mo 12-13, 1 st. Philosophikum II, Haus B, Raum 030	Nur am 12.10.
V	L4 HF NF WF	Berufspädagogische Jugendkunde EW II,3	Bunk	Fr 9-10, 1 st. Philosophikum II, Haus B, Raum 030	16.10.
V	L4 HF NF WF	Grundlagen und Grundfragen der Arbeits-, Berufs- und Wirtschaftspädagogik EW II,3	Bunk	Fr 10-12, 2 st. Philosophikum II, Haus B, Raum 030	16.10.
S	L4 HF NF WF	Motivation in der beruflichen Bildung EW II,3	Bunk	Fr 13-14.30, 2 st. Philosophikum II, Haus B, Raum 209	16.10.
OS	L4 HF NF WF	Ausgewählte Forschungsprojekte der Arbeits-, Berufs- und Wirtschaftspädagogik (Anmeldung erforderlich) EW II,3	Bunk	Mi 9-11, 2 st. Philosophikum II, Haus B, Raum 116	14.10.
S	L4 HF NF WF	Betriebliche Berufserziehung - Ausbildung der Ausbilder (insb. für Studenten des Zusatzfaches und des Studienelementes Arbeits-, Berufs- und Wirtschaftspädagogik innerhalb von Diplom- und Magister-Studiengängen) EW II,3	Stentzel	Di 14-16, 2 st. Philosophikum II, Haus B, Raum 209	13.10.
S	L4 HF NF WF	Evaluation in der beruflichen Aus- und Weiterbildung EW II,3	Rothgängel	Di 16-18, 2 st. Philosophikum II, Haus B, Raum 209	13.10.
S	L4 HF NF WF	Medien in der beruflichen Bildung EW II,3	Otten	Do 14-16, 2 st. Philosophikum II, Haus B, Raum 116	15.10.
S	L4 HF NF WF	Unterricht an beruflichen Schulen (Auch Vorbereitung auf das Hospitationspraktikum) EW II,3	Schiller	Mo 16-18, 2 st. Philosophikum II, Haus B, Raum 116	12.10.
HO	L4 HF NF WF	Berufsschulhospitationspraktikum gem. Prüfungsordnung - Planung und Kontrolle EW II,3	Bunk/ Stentzel	Zeit nach Vereinbarung	

EX	L4 HF NF WF	Berufspädagogische Exkursion EW II,3	Bunk/ Mitarbeiter	ganztägig Zeit und Ort lt. Aushang	
<b>Bildungsforschung und Pädagogik des Auslands</b>					
V	L HF NF	Einführung in die außerschulische Pädagogik EW I,2 (I,3); ZPO 5	Seidenfaden	Fr 9-10, 1 st. Philosophikum II, Haus B, Raum 216	16.10.
V	L HF NF	Lehrer und Unterrichtswesen im Spiegel der Satire EW II,8	Seidenfaden	Di 12-13, 1 st. Philosophikum II, Haus B, Raum 030	13.10.
V	L HF NF	Pädozentrismus und Antipädagogik. Versuch einer Orientierung und kritische Würdigung EW I,4 (EW II,7); ZPO 1	Widmann	Di 9-10, 1 st. Philosophikum II, Haus B, Raum 209	20.10.
V	L HF NF	Jugendbewegungen EW I,6 (EW II,8); ZPO 4	Widmann	Fr 9-10, 1 st. Philosophikum II, Haus B, Raum 209	23.10.
V	L HF NF	Grundvorlesung "Zur Problematik des Unterrichts in der Grundschule": Grundschulunterricht im Kontext von Gesellschaftsveränderung und neuer Wissenschaftstheorie EW I,6 (EW II,6)	Helfenbein	Do 9-11, 2 st. Philosophikum II, Haus B, Raum 209	15.10.
V	L HF NF	Sozialfeld und Dramaturgie des Unterrichts, mit Kolloquium EW I,5 (EW II,1)	Helfenbein	Mi 11-13, 2 st. Philosophikum II, Haus B, Raum 209	14.10.
S	L HF NF	Montessori-Pädagogik (für LI-Studenten als Lehr- und Lernformen in der Grundschule) Voranmeldung erforderlich EW I,3 (EW II,6); ZPO 1	Widmann	Mo 9-11, 2 st. Philosophikum II, Haus B, Raum 209	19.10.
S	L HF NF	Migrantenkinder in hessischen Schulen. Hospitationsberichte und theoretische Aufarbeitung EW I,3 (EW II,6); ZPO 3	Widmann/ Abali	Di 11-13, 2 st. Philosophikum II, Haus B, Raum 216	20.10.
S	L HF NF Dipl.	Ausgewählte Beiträge zu einer Theorie der Familienerziehung EW I,3; ZPO 4	Seyfarth- Stubenrauch	Di 9-11, 2 st. Philosophikum II, Haus B, Raum 221	13.10.
S	L HF NF Dipl.	Soziologische, psychologische und pädagogische Sozialisations- und Entwicklungstheorien im kritischen Vergleich EW II,7; ZPO 4	Seyfarth- Stubenrauch	Di 11-13, 2 st. Philosophikum II, Haus B, Raum 221	13.10.
S	L HF NF	Formen der Elementar- und Primärerziehung im internationalen Vergleich - Jenaplan-Schulen in Deutschland und in den Niederlanden (Seminar mit Kompaktphasen und Hospitationen) EW II,1 (EW II,6); ZPO 1	Skiera	Mo 16-18, 2 st. Philosophikum II, Haus B, Raum 221	12.10.
S	LI	Lehren, lernen und leben in belgischen Grundschulen. - Reformanregungen für die Bundesrepublik Deutschland EW II,6 (EW II,1); ZPO 1	Spies-Bong	Do 16-18, 2 st. Philosophikum II, Haus B, Raum 216	15.10.
S	LI	Aufgabenbereiche der Lehrerin und des Lehrers EW II,1 (EW II,6); ZPO 1	Bremer	Fr 14-16, 2 st. Philosophikum II, Haus B, Raum 216	16.10.
S	L HF NF	Kindheit und Erziehung im Spätmittelalter und zu Beginn der Neuzeit (Seminar mit besonderer Betonung der Arbeit an Quellen) EW I,6 (EW II,8); ZPO 2	Seidenfaden/ Löhmer	Do 15-18, 3 st. Philosophikum II, Haus B, Raum 209	15.10.
S	HF NF	Arbeitsfelder außerschulischer Pädagogik EW I,3 (EW II,2)	Seidenfaden	Fr 10-13, 3 st. Philosophikum II, Haus B, Raum 216	16.10.
S	L	Didaktik des Sprachunterrichts für türkische Kinder EW II,5; ZPO 1	Abali	Di 14-16, 2 st. Philosophikum II, Haus B, Raum 216	13.10.

S	L HF NF	"Glasnost" in der Schule? Sowjetische Bildungs- und Jugendpolitik unter M. Gorbacev EW 1,7; ZPO 4	Oschlies	Mo 13-16.30, 4 st. Philosophikum II, Haus B, Raum 209	19.10. vierzehn- täglich
S	L HF NF WF	Literarische Produktion als pädagogische Erfahrung - ein Seminar über experimentelle Bedingungen des Schreibens in einer Gruppe, die ihren eigenen Lernprozeß reflektiert EW 1,3 (EW II,7)	Brück	Mo 18-21.15, 4 st. Philosophikum II, Haus B, Raum 013 Vorbesprechung Haus B, Raum 209 14.00 Uhr	12.10.  12.10.
S	L HF NF	Die Natur des Menschen - der Mensch und die Natur - Gesichtspunkte pädagogischer Theoriebildung; auch für Examenkandidaten EW 1,7 (EW II,8)	Heifenbein	Mi 9-11, 2 st. Philosophikum II, Haus B, Raum 209	14.10.
S	L HF NF	Proseminar "Zur Problematik des Unterrichts in der Grundschule"; Personen-Sachen-Bilder-Zeichen als Elemente der Lernorganisation EW 1,5 (EW II,6)	Heifenbein	Do 11-13, 2 st. Philosophikum II, Haus B, Raum 209	15.10.
KO	L HF NF	Arzt und Erzieher IV - Gespräch zwischen Medizin und Erziehungswissenschaft	Dauzenroth/ Widmann/ Wolf u.a.	Blockseminar an 2 Samstagen; Termin siehe Anschlag	
PR	L1	Praktikumsvorbereitende Veranstaltung	Skiera	Mo 14-16, 2 st. Philosophikum II, Haus B, Raum 221	12.10.
PR	L1	Schulpraktikum	Skiera	Im Anschluß an das Wintersemester 87/88	
PR	L1	Grundschulpraktikum (mit vor- und nachbereitender Veranstaltung)	Kluge	Mi 14-16, 2 st. Philosophikum II, Haus B, Raum 216	14.10.
PR	L1	Grundschulpraktikum (mit vor- und nachbereitender Veranstaltung)	Kentner	Fr 16-18, 2 st. Philosophikum II, Haus B, Raum 216	16.10.
Heil- und Sonderpädagogik					
EF	L5 HF	Semestereinführungsveranstaltung zum Studienangebot Heil- und Sonderpädagogik (für alle Studierenden des Studiengangs L5 und HF) EW II,4	Bachmann/ Flehinghaus/ Mückenhoff/ Bartel	Mo 9-11, 2 st. Philosophikum II, Haus B, Raum 101	Nur am 12.10.
V	L5 HF	Heil- und Sonderpädagogik: Entwicklung, Ziele, Inhalte und Perspektiven EW II,4	Flehinghaus	Mo 8-9, 1 st. Philosophikum II, Haus B, Raum 109	12.10.
V	L5 HF	Entwicklung kindlichen Malens aus heilpädagogischer Sicht EW II,4	Flehinghaus	Mi 8-9, 1 st. Philosophikum II, Haus B, Raum 109	14.10.
V	L5	Motopädagogik EW II,4	Mückenhoff	Di 12-13, 1 st. Philosophikum II, Haus B, Raum 109	13.10.
V	L5	Geistigbehindert, mehrfachbehindert EW II,4	Mückenhoff	Do 8-9, 1 st. Philosophikum II, Haus B, Raum 109	15.10.
S	L5 HF	Allgemeine und spezielle Probleme der Heil- und Sonderpädagogik (Veranstaltung besonders für Examenkandidaten) EW II,4	Bachmann	Mo 11-13, 2 st. Philosophikum II, Haus B, Raum 101	12.10.
S	L5 HF	Heilpädagogische Systemwürfe EW II,4	Bachmann	Di 9-11, 2 st. Philosophikum II, Haus B, Raum 101	13.10.
S	L5 HF	Textanalysen ausgewählter heilpädagogischer Literatur EW II,4	Bachmann	Di 11-13, 2 st. Philosophikum II, Haus B, Raum 101	13.10.
S	L5 HF	Geragogik - ein Aufgabenbereich der Erziehungswissenschaften - II EW II,2 (EW II,4)	Bartel	Di 14-16, 2 st. Philosophikum II, Haus B, Raum 101	13.10.

S	L5 HF	Sprecherziehung bei Lernbehinderten und Praktisch Bildbaren EW II,4	Flehinghaus	Mo 9-11, 2 st. Philosophikum II, Haus B, Raum 109	19.10.
S	L5 HF	Erstlese-, Schreib- und Rechtschreibunterricht bei Lernbehinderten EW II,4	Flehinghaus	Mi 9-11, 2 st. Philosophikum II, Haus B, Raum 109	14.10.
S	L5	Bewegungserziehung bei geistigbehinderten Jugendlichen und Erwachsenen (in Zusammenarbeit mit der Werkstatt für Behinderte, Garbenteich) EW II,4	Mückenhoff	Di 14-16, 2 st. Philosophikum II, Haus B, Raum 109 und Werkstatt Garbenteich	13.10.
S	L5	Didaktisch-methodische Einführung in den Mathematikunterricht bei Lernbehinderten I EW II,4	Mückenhoff	Do 9-11, 2 st. Philosophikum II, Haus B, Raum 109	15.10.
S	L5	Theorie des Unterrichts an der Schule für Praktisch Bildbare und Lernbehinderte (Vorbereitung auf das Einführungspraktikum) EW II,4	Mückenhoff	Do 11-13, 2 st. Philosophikum II, Haus B, Raum 109	15.10.
S	L5	Schul- und Jugendrecht EW II,4	Perschel	Fr 9-11, 2 st. Philosophikum II, Haus B, Raum 109	16.10.
0	L5	Inhalte und Methoden der Unterrichtspraxis an der Schule für Lernbehinderte (Praktikumsvorbereitende Veranstaltung) EW II,4	Bartel	Mo 14-16, 2 st. Philosophikum II, Haus B, Raum 101	12.10.
0	L5 HF	Sprachaufbauhilfen bei Praktisch Bildbaren EW II,4	Flehinghaus	Mo 11-13, 2 st. Philosophikum II, Haus B, Raum 109	12.10.
0	L5	Inhalte und Methoden der Unterrichtspraxis an der Schule für Praktisch Bildbare (Praktikumsvorbereitende Veranstaltung) EW II,4	Wachsmuth	Di 16-18, 2 st. Philosophikum II, Haus B, Raum 101	13.10.
KD	L5 HF	Doktorandenkolloquium EW II	Bachmann	Zeit und Ort nach Vereinbarung	
PR	L5	Praktikum für Hauptpraktikanten (Schule für Lernbehinderte) EW II,4	Bartel	im Anschluß an das WS 1987/88	
PR	L5	Praktikum für Hauptpraktikanten (Schule für Praktisch Bildbare) EW II,4	Wachsmuth	im Anschluß an das WS 1987/88	

#### Pädagogische Grundlagen- und Unterrichtsforschung

Wir bitten, die Anmeldebedingungen für die Veranstaltungen (s. Schwarzes Brett) zu beachten und empfehlen den Besuch der Einführungsveranstaltung am 12.10.  
Für alle Lehrveranstaltungen unseres Instituts gibt es ein kommentiertes Vorlesungsverzeichnis jeweils vor Semesterbeginn im Sekretariat des Instituts.

	HF NF L	Einführungsveranstaltung zum Semesterprogramm des Instituts	Prell/ Hain/ Klinke/ Drewniak	Mo 13-14, 1 st. Philosophikum II, Haus B, Raum 030	Nur am 12.10.
V	HF NF L	Erwachsenenbildung in Deutschland in epochalgeschichtlicher Sicht - I: Von den Anfängen bis zur Industrialisierung EW II,2; ZPO 5	Schulz	Mo 8-9, 1 st. Philosophikum II, Haus B, Raum 030	12.10.
V	HF NF L	Das anthropologische Problem in der Schul- und Unterrichtswirklichkeit EW I,3; ZPO 1	Schulz	Mi 8-10, 2 st. Philosophikum II, Haus B, Raum 005	14.10.
S	HF Dipl. L	Anwendung ausgewählter Methoden der empirisch-pädagogischen Forschung EW I,7; ZPO 3	Drewniak	Mo 14-16, 2 st. Philosophikum II, Haus B, Raum 018	12.10.
S	L HF	Waldorfschule aus der Sicht von Waldorfschülern (persönliche Anmeldung) EW I,3 (EW II,1); ZPO 1	Hain	Mo 11-13, 2 st. Philosophikum II, Haus B, Raum 018	12.10.
S	HF L2 L3	Beratung in Bildung und Erziehung EW I,4; ZPO 1	Jungkuz	Di 11-13, 2 st. Philosophikum II, Haus B, Raum 018	13.10.

S	HF NF L3	Theorien und Probleme des Jugendalters EW II,2 (EW I,4); ZPO 1	Jungkunz	Di 14-16, 2 st. Philosophikum II, Haus B, Raum 018	13.10.
S	HF NF L	Grundlagen empirisch-pädagogischer Forschung EW I,7 (EW I,3); ZPO 3	Klinke	Do 9-11, 2 st. Philosophikum II, Haus B, Raum 116	15.10.
S	HF NF L	Neuzeitliche Auffassungen der pädagogischen Situation. Modelle und empirische Analysen II EW I,4 (EW I,3); ZPO 1	Klinke	Di 9-11, 2 st. Philosophikum II, Haus B, Raum 030	13.10.
S	HF Dipl. NF L	Evaluation und Selbstevaluation in Schule und Unterricht EW I,5 (EW II,1); ZPO 1	Prell	Di 9-11, 2 st. Philosophikum II, Haus B, Raum 018	13.10.
S	L3 L4	Hermann Lietz und die Deutsche Lander- ziehungsbewegung EW I,6; ZPO 2	Schulz	Di 8-10, 2 st. Philosophikum II, Haus B, Raum 005	13.10.
KO	HF NF L	Anleitung zum empirisch-wissenschaftlichen Arbeiten. (Empirische Forschungs- methoden, Versuchsplanung, statistische Beratung für Dr.-, MA-, Dipl.- und Staatsexamensarbeiten)	Prell	Mi 10-11, 1 st. Philosophikum II, Haus B, Raum 015	14.10.
KO	HF	Doktorandenkolloquium	Prell	1 st. Zeit und Ort nach Vereinbarung	
KO	HF	Doktorandenkolloquium	Schulz	Zeit und Ort nach Vereinbarung	
PR	HF Dipl.	Erziehungswissenschaftliches Forschungs- praktikum	Prell	4 st. Zeit und Ort nach Vereinbarung	
PR	HF	Erziehungswissenschaftliches Praktikum für Magister- und Diplomstudenten	Schulz	Zeit und Ort nach Vereinbarung	
PR	L4	Sozialpädagogisches Praktikum	Prell	Zeit und Ort nach Vereinbarung	
PR	L4	Sozialpädagogisches Praktikum	Schulz	Zeit und Ort nach Vereinbarung	
EX	HF NF L	Eintagesexkursionen im Zusammenhang mit den Semesterthematiken	Schulz	Zeit und Ort nach Vereinbarung	

#### Methodologie und Wissenschaftstheorie

V	HF NF L	Wissenschaftstheorie und forschungs- methodologische Grundlagen, exemplarisch dargestellt anhand der Hauptvertreter der Geschichte der Pädagogik II EW I,7	Hemberger	Do 14-16, 2 st. Philosophikum II, Haus B, Raum 018	15.10.
S	HF NF L	Seminar zur Vorlesung "Wissenschafts- theorie und forschungsmethodologische Grundlagen ... II" EW I,7	Hemberger	Do 16-18, 2 st. Philosophikum II, Haus B, Raum 018	15.10.
S	L3 L5 HF NF	Statistik I (mit Klausur) EW I,7	Hemberger	Mi 9-11, 2 st. Philosophikum II, Haus B, Raum 018	14.10.
S	L HF NF	Hauptströmungen der Gegenwartsphilosophie unter erziehungswissenschaftlicher Sicht EW II,8	Hemberger	Mi 11-13, 2 st. Philosophikum II, Haus B, Raum 018	14.10.

#### Polytechnik/Arbeitslehre und ihre Didaktik

		Semestereinführung	Lüdtke/ Wascher/ Wiegand	Di 13.30 Philosophikum II, Haus B, Raum 002	Nur am 13.10.
S EX	HF NF L	Berufswahlunterricht - Integr. Modell f. d. Polytechnik/Arbeitslehre-Unter- richt. Planung, Entwicklung, Überprüfung (mit Exk. v. 27.-30.10.87 nach Köln und ins Ruhrgebiet) EW I,7	Wascher/ Wiegand	Mo 14-16, 2 st. Philosophikum II, Haus B, Raum 109	19.10.
S	L2 L5	Zum Begriff Polytechnik/Arbeitslehre: Historische Entwicklung und Länderver- gleich	Wascher	Do 9-11, 2 st. Philosophikum II, Haus B, Raum 002	15.10.

S	L2 L5	Vermittlung von Arbeitspraxis zwischen Simulation und Realität	Wascher	Do 14-16, 2 st. Philosophikum II, Haus B, Raum 002	15.10.
S	HF NF L	Förderstufe - eine neue Schulform?	Wascher	Mo 11-13, 2 st. Philosophikum II, Haus B, Raum 116	19.10.
S	HF NF	Einsatz und Ausbildung von Pädagogen für die private und öffentliche Wirtschaft EW II,2	Wascher/ Wiegand	Di 16-18, 2 st. Philosophikum II, Haus B, Raum 109	13.10.
S	L2 L5	Grundlagen der Soziökologie II EW II,2	Pfannkuch	Do 11-12.30, 2 st. Philosophikum II, Haus B, Raum 116	15.10.
S EX	HF NF L2 L5	Langfristige Perspektiven des Arbeitsmarktes für Hochqualifizierte (Absolventen von Fachhochschulen und Universitäten), mit einer Exk. EW I,2	Göbel	Di 11-13, 2 st. Philosophikum II, Haus B, Raum 002	13.10.
PR	L2 L5	Praktikumsvorbereitende Veranstaltung	Galfe	Mo 14-16, 2 st. Philosophikum II, Haus B, Raum 002	12.10.
PR	L2 L5	Schulpraktikum	Galfe	im Anschluß an das WS 1987/88	
O	HF NF L2 L5	Das Übungsbüro als ökonomiedidaktischer Lernort EW I,3	Röttger	Mi 16.30-18, 2 st. Philosophikum II, Haus B, Raum 002	14.10.
EX	HF NF L2 L5	Exkursion 27.-30.10.1987 Neue Fertigungstechniken in der Industrie (Köln und Ruhrgebiet)	Wascher/ Wiegand/ Göbel	Absprachetermin: 12.10., 14 Uhr Philosophikum II, Haus B, Raum 002 Anmeldungen ab 1.9.87 Sekr.P/A1	
PR	HF L	Modellversuch: Betriebspraktika für Schülerinnen und Schüler im gewerblich-technischen Bereich	Wascher/ Wiegand	siehe Aushang	
PR	HF	Projekt zum Seminar "Einsatz und Ausbildung von Pädagogen für die private und öffentliche Wirtschaft". Besonders für interessierte Studierende, die vorhaben, längerfristig (Praktika, Dipl.- und Magisterarbeit) mitzuarbeiten	Wascher/ Wiegand	siehe Aushang	

Die freiwillige Veranstaltung "Sprecherziehung für Lehramtsstudierende ohne Studienfach Deutsch" s. Veranstaltungsangebot Fachbereich 09 Germanistik bzw. des Zentr. f. Interdisziplin. Lehraufgaben wird empfohlen.

# Fachbereich 05 — Kunstpädagogik, Musikwissenschaft, Sportwissenschaft

mit den wissenschaftlichen Betriebseinheiten

Institut für Kunstpädagogik  
Institut für Musikwissenschaft/Musikpädagogik  
Institut für Sportwissenschaft

I Veranstaltungsart:  
P = Pflichtveranstaltung, WP = Wahlpflichtveranstaltung, WV = Wahlvertiefungsveranstaltung

II Studienphase:  
GS = Grundstudium, HS = Hauptstudium

III Veranstaltung mit Angabe des Studienganges:

L 1 = Lehramt an Grundschulen	FW = Fachwissenschaft
L 2 = Lehramt an Haupt- und Realschulen	FD = Fachdidaktik
L 3 = Lehramt an Gymnasien	MW = Musikwissenschaft
L 5 = Lehramt an Sonderschulen	Mpr = Musikpraxis
	KU = Künstlerischer Unterricht

Mag. = Magister Artium

Dokt. = Doktoranden

AF = für Studierende aller Fachbereiche und Gasthörer (soweit es die Platzverhältnisse zulassen - Fachstudierende haben Vorrang)

IV Name der Lehrenden

V Veranstaltungszeiten und -orte:

Kunstpädagogik:	Karl Glöckner-Str. 21, Philosophikum II (Phil. II), Haus H
Musikwissenschaft/-päd.:	Karl Glöckner-Str. 21, Phil. II, Haus D; Uni-Aula; Johanneskirche
Sportwissenschaft:	Kugelberg 62, Hörsaal (H6S), Turnhalle, Gymastikhalle, Spielhalle, Cafeteria; Karl Glöckner-Str. 21, Phil. II, Haus F; Haus B

VI Veranstaltungsbeginn: 12. Okt. 1987

## Institut für Kunstpädagogik

### Fachwissenschaft

WP	GS	Kunstvermittlung im außerschulischen Bereich: Aspekte von Kunst, -therapie und Kunstpädagogik im Zusammenhang mit den kunstpraktischen Veranstaltungen in der JVA Butzbach L1, L2, L5 (Proseminar)	Kämpf-Jansen	Di 18-20, 2 st Haus H, Raum 08 (Papier)
WP	GS	Ausgewählte Beispiele der europäischen Porträtmalerei L1, L2, L5 (Block 2/3) (Proseminar)	Prater	Zeit wird noch bekanntgegeben, 3 st Haus H, Raum 118
WP	GS	Zur Geschichte der Bildbeschreibung L1, L2, L5 (Block 2/3) (Proseminar)	Prater	Zeit wird noch bekanntgegeben, 2 st Haus H, Raum 118
WP	HS	Methamorphosen - Performances. Diskutiert und erarbeitet an ausgewählten Beispielen der Kunst und der Massenmedien. Umgesetzt in plastische und szenische Inszenierung mit Video als Medium. L1, L2, L5 (Block 6/7) (Seminar)	Kämpf-Jansen	Mi 11-13, 2 st Haus H, Raum 08 (Papier)

WP	HS	Surrealismus und phantastische Malerei als Gegenstand der Kunstbetrachtung L1, L2, L5 (Block 6/7) (Seminar)	Staguhn	Di 11-13, 2 st. Haus H, Raum 08 a
WP	HS	Zum Illusionismusproblem L1, L2, L5 (Block 7) (Seminar)	Prater	Zeit wird noch bekanntgegeben, 2 st Haus H, Raum 118
WP	HS	Benvenuto Cellini und seine Zeit L1, L2, L5 (Block 3) (Vorlesung)	Prater	Zeit wird noch bekanntgegeben, 1 st Haus H, Raum 118

#### Fachdidaktik

P	GS	Vorbereitung - Fachpraktikum L1, L2, L5 (Proseminar)	Cimiotti	Zeit wird noch bekanntgegeben, 2 st Haus H, Raum 117
P	GS	Vorbereitung - Fachpraktikum L1, L2, L5 (Proseminar)	Kempfer	Di 16-18, 2 st Haus H, Raum 118
P	GS	Unterrichtsmodelle zu: "Animationsfilme im Kunstunterricht" L1, L2, L5 (Proseminar)	Kreiling	Fr 11-13, 2 st Haus H, Raum 117
P	GS	Zielvorstellungen des Kunstunterrichts - Entwicklung von Unterrichtsmodellen L1, L2, L5 (Proseminar)	Staguhn	Di 9-11, 2 st Haus H, Raum 08 a
P	HS	Didaktik der Kunstszene - Begründung und Entwicklung von Unterrichtsmodellen L1, L2, L5 (Seminar)	Staguhn	Mo 11-13, 2 st Haus H, Raum 08 a
P	GS	Unterrichtsmodelle zum Themenbereich "essen und trinken" in Verbindung mit dem Seminar "eat art" (Thiele) L1, L2, L5 (Proseminar)	Vollmers	Di 18-20, 2 st Haus H, Raum 118
WP	HS	Weiblichkeits-Bilder/Männlichkeits-Bilder. Aspekte zur Präformierung der Wahrnehmung L1, L2, L5 (Block 5) (Seminar)	Kämpf-Jansen	Do 11-13, 2 st Haus H, Raum 08 (Papier)
WP	HS	Ästhetische Behinderung. Ein Spannungsfeld zwischen Unterricht, Kunst und Therapie L1, L2, L5 (Block 5) (Seminar)	Knapp	Mo 16-18, 2 st Haus H, Raum 118

#### Kunstpraxis

WP	GS	Die Elemente: Wasser, Erde, Luft, Feuer. Einführung in Aquarell- und Mischtechniken (AF) L1, L2, L5 (Block 4/8) (Proseminar)	Conrads	Do 10-13, 4 st Haus H, Raum 115
WP	GS	Gegenstand und Abstraktion in der Zeichnung. Eine Einführung in die Grundlagen und Probleme des Zeichnens (AF) L1, L2, L5 (Block 4/8) (Proseminar)	Schäfer	Fr 9-13, 4 st Haus H, Raum 014/08 a/ 08 (Papier)
WP	HS	"Maschinen aus Holz" (AF) L1, L2, L5 (Block 8) (Seminar)	Dienst	Di 14-18, 4 st Haus H, Raum 027/08 a
WP	HS	"Bauen - Modelle" (AF) L1, L2, L5 (Block 8) (Seminar)	Dienst	Mi 9-13, 4 st Haus H, Raum 025/08 a
WP	HS	"Metallplastik" (AF) L1, L2, L5 (Block 8) (Seminar)	Dienst	Do 14-18, 4 st Haus H, Raum 025/08 a
WP	HS	Fotografie - Sehen lernen. Teil II (AF) L1, L2, L5 (Block 8) (Seminar)	Flügel	Mi 14-18, 4 st Haus H, Raum 105/107
WP	HS	Gefäße aus Ton - II - Erweiterung der Verfahrensweisen beim Aufbauen, Engobieren u. Glasieren (nur für Teilnehmer/innen der Veranstaltung "Gefäße aus Ton - I -") L1, L2, L5 (Block 8) (Seminar)	Haberkorn	Zeit wird noch bekanntgegeben, 4 st Haus H, Raum 01

WP HS	Siebdrucken für ein Buch L1, L2, L5 (Seminar)	Klaßen	Fr 9-13, 4 st Haus H, Raum 012 (Siebdruck)
(AF)	(Block 8)		
WP HS	Hoch- und Tiefdrucktechniken L1, L2, L5 (Seminar)	Kremers	Zeit wird noch bekannt- gegeben, 4 st Haus H, Raum 012 (Tiefdruck)
(AF)	(Block 8)		
WP HS	"Malerei und Fotografie" - kunstprak- tische Untersuchungen zur Wechselwir- kung zweier Medien (Seminar)	Thiele	Di 9-13, 4 st Haus H, Raum 112/115/ 105/107
(AF)	L1, L2, L5 (Block 8)		
WP HS	"Eat-art" - zu Theorie und Praxis von ästhetischen Objekten aus dem Bereich "essen und trinken" (teilweise Blockveranstaltung in Ver- bindung mit Proseminar "Entwicklung von Unterrichtsmodellen", Vollmers)	Thiele	Di 14-18, 4 st Haus H, Raum 112/118
(AF)	L1, L2, L5 (Seminar) (Block 8/P)		

5

Exkursionen

Termin und Ziel einer großen Exkursion werden am schwarzen Brett noch bekanntgegeben

Kolloquium

Kolloquium für Examenkandidaten	Staguhn	Termine werden noch bekanntgegeben
Kolloquium für Magister und Doktoranden	Staguhn	Termine werden noch bekanntgegeben
Kolloquium für Examenkandidaten	Thiele	Termine werden noch bekanntgegeben

Gastprofessur

Veranstaltungsankündigungen und Zeiten der 'Gastprofessur Kunst' werden rechtzeitig am schwarzen Brett bekanntgegeben

Institut für Musikwissenschaft/Musikpädagogik

Musikwissenschaft

WP GS/ HS	Neue Musik in den USA MM, L2, L5 (Vorlesung)	Jost	Mi 11-13, 2 st Haus D, Raum 019
WP GS	Soziologie der Musikberufe MM, L2, L5 (Proseminar)	Jost	Mi 9-11, 2 st Haus D, Raum 07
WP GS	Funktionale Musik MM, L1, L2, L5 (Proseminar)	Kötter	Di 16-18, 2 st Haus D, Raum 08
P GS	Empirische Forschungsmethoden in der Musikwissenschaft (Proseminar)	Clemens	Do 9-12, 3 st Haus D, Raum 08
WP GS/ HS	Bachs Kantatenschaffen MM, L1, L2, L5 (Proseminar)	Ritter	Mi 11-13, 2 st Haus D, Raum 08
WP HS	Ausgewählte Probleme der Musikpsychologie MM, L1, L2, L5 (Seminar)	Kötter	Mo 16-18, 2 st Haus D, Raum 08
WP HS	Musik um 1900 - Skrjabin, Ives, Koehlin u. a. MM, L2, L5 (Seminar)	Kötter	Di 16-18, 2 st Haus D, Raum 08
WP HS	Die italienische Opera seria im 19.Jhdt. MM, L2, L5 (Seminar)	Kötter	Di 11-13, 2 st Haus D, Raum 07

WP	HS	Flamenco MW (Seminar)	Jost	Di 11-13, 2 st Haus D, Raum 08
WP	HS	Hanns Eislers Theorie und Praxis der politischen Musik MW, L2, L5 (Seminar)	Reimer	Fr 11-13, 2 st Haus D, Raum 08
WP	HS	Geschichte des Ensemblespiels MW, L1, L2, L5 (Seminar)	Pape	Do 14-16, 2 st Haus D, Raum 07

#### Musiklehre/Tonsatz

P	GS	Tonsatz/Analyse I MW, L1, L2, L5 (Seminar)	Ritter	Di 16-18, 2 st Haus D, Raum 07
P	GS	Tonsatz/Analyse II MW, L1, L2, L5 (Seminar)	Ritter	Mi 9-11, 2 st Haus D, Raum 08
P	GS	Tonsatz/Analyse III L1, L2, L5 (Seminar)	Ritter	Fr 9-11, 2 st Haus D, Raum 09
P	GS	Allgemeine Musiklehre MW, L1, L2, L5 (KU)	Jung	Mo 14-16, 2 st Haus D, Raum 09
WV	GS	Übung zur Allgemeinen Musiklehre MW, L1, L2, L5 (KU)	Jung	Mo 16-17, 1 st Haus D, Raum 09
P	GS	Gehörbildung I (1. Gruppe) MW, L1, L2, L5 (KU)	Jung	Mo 17-18, 1 st Haus D, Raum 09
P	GS	Gehörbildung I (2. Gruppe) MW, L1, L2, L5 (KU)	Jung	Mo 18-19, 1 st Haus D, Raum 09
WV	GS/ HS	Gehörbildung II MW, L1, L2, L5 (KU)	Jung	Do 14-15, 1 st Haus D, Raum 08

#### Musikpädagogik

P	GS	Einführung in die Musikpädagogik L1, L2, L5 (Proseminar)	Groß	Do 14-16, 2 st Haus D, Raum 09
WV	HS	Aktuelle Techniken der Rockmusik (Rockmusik im Unterricht III) MW, L1, L2, L5 (Seminar)	Pape	Fr 14-18, 4 st - 14tägig - Haus D, Raum 019
WP	GS/ HS	Aktuelle musikpädagogischen Fragestel- lungen L1, L2, L5 (Seminar)	Pape	Do 18-20, 2 st Haus D, Raum 07
WP	HS	Didaktik der außereuropäischen Musik MW, L1, L2, L5 (Blockseminar)	Schaffrath	Zeit nach Vereinbarung, 2 st Haus D
WV	HS	Modelle musikalischer Lehre mit Schwer- punkt Kodály (in Verbindung mit einer Studienreise nach Budapest in der letz- ten Aprilwoche 88) MW, L1, L2, L5 (Blockseminar)	Pape	WE 22./23.1.88 WE 5./ 6.2.88 Haus D, Raum 08
P	GS/ HS	Unterrichtsplanung und -analyse (mit Hospitationen und Unterrichts- versuchen) L1, L5 (Seminar)	Groß	Mi 8.30-11.30, 4 st Haus D, Raum 09 (während der Schulferten)
P	GS/ HS	Unterrichtsplanung und -analyse (mit Hospitationen und Unterrichts- versuchen) L2 (Seminar)	Freitag	Zeit nach Vereinbarung, 4 st
P	GS/ HS	Vorbereitende Veranstaltung zum Fach- praktikum WS 87/88 L1, L2, L5 (Seminar)	Groß	Di 16-18, 2 st Haus D, Raum 09
P	GS/ HS	Vorbereitende Veranstaltung zum Fach- praktikum HS 87/88 L2 (Seminar)	Jung	Do 16-18, 2 st Haus D, Raum 07

#### Musikpraxis

WP/ WV	GS/ HS	Workshop Experimentelle Musik MW, L1, L2, L5 (KU)	Jost	Mo 15-17.30, 3 st Haus D, Raum 019
WP	GS	Umgang mit Elementarinstrumenten I L1, L2, L5 (KU)	Groß	Di 14-16, 2 st Haus D, Raum 09
P	GS	Chorische Stimmbildung L1, L2, L5 (KU)	v. Loefen	Mo 14-15, 1 st Haus D, Raum 08

P	GS/ HS	Singleitung L1, L2, L5 (KU)	Jung	Di 14-16, 2 st Haus D, Raum 07
WP	GS/ HS	Chorleitung (Voraussetzung: Singleitung und Chori- sche Stimmbildung) L2, L5 (KU)	Ritter	Fr 11-13, 2 st Haus D, Raum 09
WP	GS/ HS	Rhythmisch-musikalische Erziehung I L1, L2, L5 (KU)	Wagler	Do 11-13, 2 st Haus D, Raum 09
WP	HS	Vokalensemble MM, L1, L2, L5 (KU)	v. Loeffen	Zeit nach Vereinbarung, 3 st Haus D, Raum
WV	GS/ HS	Didaktik und Methodik des Violinunter- richts (Fortsetzung) L1, L2, L5 (KU)	Genz-Schön	Mo 16-18, 2 st Haus D, Raum 07
WP	GS/ HS	Kammermusik I - Fortsetzung MM, L1, L2, L5 (KU)	Genz-Schön	Mo 18-20, 2 st Haus D, Raum 08
WP	GS/ HS	Kammermusik II - Fortsetzung MM, L1, L2, L5 (KU)	Genz-Schön	Zeit nach Vereinbarung, 2 st Haus D, Raum 026
WP	GS/ HS	Chor- und Sängerbegleitpraxis MM, L1, L2, L5 (KU)	Adorf-Kato	Zeit nach Vereinbarung, 2 st Haus D, Raum 019
WV	HS	Methodik des Klavierunterrichts II (Fortsetzungsveranstaltung vom SS 1987) L1, L2, L5 (KU)	Adorf-Kato	Do 11-13, 2 st Haus D, Raum 07
WP	GS/ HS	Kammermusik des 20. Jahrhunderts mit Tasteninstrumenten MM, L1, L2, L5 (KU)	Adorf-Kato	Fr 14-16, 2 st Haus D, Raum 08
WP	GS/ HS (AF)	Improvisationswerkstatt (Einführung in schulpraktische Improvi- sation und Arrangement für Instrumenta- listen) - ab 3. Semester - MM, L1, L2, L5 (KU)	Geisselbrecht/ Schadeberg	Di 16-19, 3 st Haus D, Raum 019
WP	GS/ HS	Improvisation am Klavier MM, L1, L2, L5 (KU)	Geisselbrecht	Do 9-11, 2 st Haus D, Raum 07
WP	GS/ HS	Schulpraktische Liedbegleitung am Klavier L1, L2, L5 (KU)	Geisselbrecht	Mi 11-12, 1 st Haus D, Raum 07
WP	HS	Kammermusik mit Klavier L1, L2, L5 (KU)	Werning	Di 9-11, 2 st Haus D, Raum 028
WP	GS/ HS	Gitarrenmethodik II (Fortsetzungsveranstaltung) - Unterrichtsplanung, Durchführung, Nachbereitung - MM, L1, L2, L5 (KU)	Schadeberg	Di 14-16, 2 st Haus D, Raum 08
WP	GS/ HS	Gitarrenensemble/Kammermusik - ab 3. Semester - MM, L1, L2, L5 (KU) (Probenwochenende 20./21./22.11.87)	Schadeberg	Do 16-18, 2 st Haus D, Raum 019
WP	GS/ HS	Collegium musicum instrumentale MM, L1, L2, L5 (KU)	Ritter	Mo 18-21, 3 st Haus D, Raum 019 u. 07
WP	GS/ HS	Collegium musicum vocale MM, L1, L2, L5 (KU)	Ritter	Mi 18-20, 2 st Johannessaal der Johannes- kirche, Südanlage
WP/ WV	GS/ HS	Institutschor MM, L1, L2, L5 (KU) (Probenwochenende 16./17.1.88)	Jung	Di 18-19.30, Do 13-14; Haus D, Raum 08
WP	GS/ HS (AF)	Orchester MM, L1, L2, L5, St. g. (KU) (Probenwochenende 16./17.1.88)	Genz-Schön	Mi 18-22, 4 st Univ.-Hauptgebäude, 3.Stock, Ludwigstr. 23
P	GS/ HS	Instrumental- und Gesangsunterricht L1, L2, L5 (KU)		Zeit nach Vereinbarung, 1 st
		Violine, Viola	Genz-Schön	
		Gesang	v. Loeffen	
		Klavier	Adorf-Kato, Geisselbrecht, Werning	
		Gitarre	Schadeberg	
		Querflöte, Klarinette, Posaune, Trompete,	Lehrkräfte für den	
		Orgel, Gesang, Schlagzeug, Blockflöte,	Instrumental- und	
		Saxophon, Cello	Gesangsunterricht	
		- Anmeldung für den Instrumentalunterricht zwei Wochen vor Semesterbeginn (genaue Termine siehe Aushang, Haus D) -		

## Institut für Sportwissenschaft

### 1. Sportwissenschaft

WV	HS	Kolloquium für Examenkandidaten L2, L3, L5, Mag., Dokt. (Seminar)	Meusel, H.	Zeit nach Vereinbarung, 2 st Kugelberg 62, HGS
WV	HS	Kolloquium für Examenkandidaten L2, L3, L5, Mag., Dokt. (Seminar)	Neumann	Di 8-10, 2 st Kugelberg 62, Cafeteria
WV	HS	Kolloquium für Examenkandidaten L1, L2, L3, L5, Mag., Dokt. (Seminar)	Wasmund-Bodenstedt	Di 16-18, 2 st Kugelberg 62, Cafeteria
WV	HS	Grundfragen der Sportwissenschaft (für Examenkandidaten L1, L2, L5) (Seminar)	Langner	Mi 9-11, 2 st Phil. II, Haus F, Raum 104
WP	GS/ HS	Probleme der Motorik im Grundschul- alter für L1 (Seminar)	Wasmund-Bodenstedt/ Berndt	Di 14.30-16.00, 2 st Kugelberg 62, HGS/Cafeteria

### 2. Sportpädagogik

P	GS	Einführung in die Sportpädagogik III (Alterssport) (Vorlesung)	Meusel, H.	Di 10-11, 1 st Kugelberg 62, HGS
WP	HS	Körpererfahrung und Sport (Oberseminar)	Meusel, H.	Di 13-14.30, 2 st Kugelberg 62, HGS
WP	GS	Allgemeine Methodik des Sportunter- richts (mit einer Einführung in die sportwiss. u. sportmethod. Fachlite- ratur) (Proseminar)	Meusel, H.	Di 14.30-16.00, 2 st Kugelberg 62, HGS/Cafeteria
WP	GS/ HS	Psychomotorik (Kompaktveranstaltung) für L5 (Seminar)	Mertens	Zeit nach Vereinbarung, 2 st Kugelberg 62, HGS
WV	HS	Lehrübungen Alterssport (Übung)	Meusel, H.	Fr 14-17, 4 st Kugelberg 62, Turnhalle

### 3. Sportdidaktik

P	GS	Sportdidaktik I (Vorlesung)	Neumann	Mo 11-12, 1 st Kugelberg 62, HGS
WP	HS	Didaktik und Methodik der Sportspiele (Oberseminar)	Neumann/ Langner/ Gissel	Di 11-13, 2 st Kugelberg 62, HGS
WP	GS	Der Schulsport - unter besonderer Be- rücksichtigung des Sportspiels - und seine Bedeutung für den Freizeitsport (Proseminar)	Neumann/ Haible	Mo 13-14.30, 2 st Kugelberg 62, Cafeteria
WP	GS	Grundfragen der Sportdidaktik (Proseminar)	Langner	Di 16-18, 2 st Phil. II, Haus F, Raum 104
P	GS/ HS	Praktikumsnachbereitende Veranstaltung (Proseminar)	Kaufmann	Do 9-11, 2 st Kugelberg 62, Cafeteria
P	GS/ HS	Praktikumsnachbereitende Veranstaltung vom SS 1987 (Proseminar)	Drolsbach	Mi 8-10, 2 st Kugelberg 62, Cafeteria/ Bibliothek
WP	GS/ HS	Der Sportunterricht in der Grundschule mit Vor- und Nachbereitung für L1 (Übung)	Drolsbach	Fr 8-11, 4 st Gesamtschule Pohlheim 1
WV	GS/ HS	Aspekte des Medieneinsatzes im Sport- unterrichtsund in der Sportlehreraus- bildung (Übung)	Drolsbach	Di 9-11, 2 st Phil. II, Haus B, Raum 013
WV	GS/ HS	Vorbereitende schulpraktische Veransta- lung für den kompensatorischen Sport- unterricht (Proseminar)	Purnhagen	Zeit nach Vereinbarung, 2 st Kugelberg 62, HGS u. Schule
WV	GS	Methodische Maßnahmen zur Entwicklung von Grund- und Leistungsformen im Ge- rätturnen (Übung)	Purnhagen	Do 8-10 oder Z. n. V., 2 st Kugelberg 62, Turnhalle

#### 4. Trainingswissenschaft

P	HS	Grundlagen der Trainingswissenschaft (Vorlesung)	Wasmund-Bodenstedt	Do 10-12, 2 st Kugelberg 62, H6S
WP	GS	Leistungsdiagnostik und Trainings- steuerung (Seminar)	Wasmund-Bodenstedt/ Heck	Do 8-10, 2 st Kugelberg 62, H6S
WV	GS/ HS	Grundlagen der Datenerhebung und -aus- wertung (Seminar)	Wasmund-Bodenstedt/ Heck	Mi 13-14.30, 2 st Kugelberg 62, H6S
WP	GS	Spielbeobachtung und Leistungsbeurtei- lung in Sportspielen (Seminar)	Jaschok	Mo 9-11, 2 st Kugelberg 62, H6S
WV	HS	Talentförderung (Projektbegleitung) (Übung)	Völsch/ Drolsback	Di 15.30-17.00, 2 st Kugelberg 62, Turnhalle

#### 5. Bewegungslehre/Biomechanik

P	GS	Einführung in die Bewegungslehre des Sports (Vorlesung)	Berndt/Kaufmann	Mi 9-10, 1 st Kugelberg 62, H6S
WP	GS	Biomechanik sportlicher Bewegungen (Seminar)	Kaufmann	Do 11-13, 2 st Kugelberg 62, Cafeteria
WP	HS	Bewegungskoordination - koordinative Fähigkeit (Seminar)	Berndt	Mo 14,30-16.00, 2 st Kugelberg 62, Cafeteria

#### 6. Sportmedizin

P	GS	Sportmedizin I: Herz, Kreislauf und Atmung beim Sport (Vorlesung)	Nowacki	Di und Fr 9-10, 2 st Kugelberg 62, H6S
P	GS/ HS	Erste Hilfe bei med. Notfällen und Sportverletzungen; Sportschäden, Sport- traumatologie; allgemeine Krankheits- lehre (Vorlesung und Übung)	Nowacki	Mi 10-12, 2 st Kugelberg 62, H6S
WP	HS	Spezielle Themen der Sportmedizin und angewandten Physiologie; unter beson- derer Berücksichtigung des Schulsports (Oberseminar)	Nowacki	Di 16-18, 2 st Kugelberg 62, H6S
WV	HS	Funktionelle Anatomie und Biomechanik der sportlichen Bewegung einschließlich häufiger Verletzungsmechanismen (Vorlesung)	Oest	Do 13-15, 2 st Kugelberg 62, H6S
WV	HS	Einführung in die Sportphysiotherapie mit praktischen Übungen (Massagen, Ver- bände usw.) (für Stud. der Sportwiss. u. der Medizin) (Vorlesung u. Übung)	Nowacki/ Haible/Buhl	Mo 15-17, 2 st Kugelberg 62, H6S/ Gymnastikhalle
WV	HS	Anleitung zu selbständigen wissenschaft- lichen Arbeiten in der Sportmedizin (für Examenskandidaten und Dokt. der Sportwissenschaft u. Medizin) (Übung)	Nowacki und Mitarbeiter	Zeit nach Vereinbarung, ganztägig in den Räumen der Sportmedizin
WV	HS	Sportmedizin für Mediziner (Seminar u. Praktikum)	Nowacki/Buhl	Mo 17-19, 2 st Räume der Sportmedizin
WV	HS	Häufige orthopädische Krankheitsbilder im Schulalter und ihre Berücksichtigung beim Schulsport (Vorlesung)	Gerlach	Mi 15-17, 14-täglich, Kugelberg 62, H6S
WV	HS	Rehabilitationssport Übungsgruppe A (Übung)	Nowacki und Mitarbeiter	Do 15.30-17.00, 2 st (Gruppe A), Kugelberg 62, Spiehhalle
WV	HS	Rehabilitationssport Trainingsgruppe B (Übung)	Nowacki und Mitarbeiter	uo 17.00-18.30, 2 st (Gruppe B), Kugelberg 62, Spiehhalle

#### 7. Sportpsychologie

WP	HS	Soziale Prozesse im Sport (Oberseminar)	Bierhoff-Alferrmann	Fr 8.30-10.00, 2 st Kugelberg 62, Cafeteria
----	----	--	---------------------	--

WP	GS	Einführung in die Sportpsychologie (Proseminar)		Bierhoff-Alfermann	Fr 10-12, 2 st Kugelberg 62, Cafeteria
WV	HS	Empirisches Arbeiten in der Sportpsychologie (Kolloquium)		Bierhoff-Alfermann	Zeit nach Vereinbarung, 1 st Kugelberg 62, Raum 4
WV	HS	Sporttherapie (Übung)		Bierhoff-Alfermann/ Wilhelmi	Mo 15.30-17, Sporthalle Di 15.30-17, Sporthalle Mi 16-17, Sporthalle Do 16-17, Sporthalle/Gymnastikhalle Fr 16-17, Gymnastikhalle

### 8. Sportsoziologie

WP	GS/ HS	Sportsoziologisches Kompaktseminar (Seminar)		N.N.	Zeit wird noch bekanntgegeben, 2 st
----	-----------	---	--	------	-------------------------------------

### 9. Sportgeschichte

WP	GS/ HS	Sportgeschichte (Vorlesung)		Neumann	Mo 12-13, 1 st Kugelberg 62, H6S
WP	HS	Sportgeschichte (Seminar)		Neumann/Gissel	Fr 10-12, 2 st Kugelberg 62, H6S

### 10. Theorie und Praxis der Sportarten

#### BASKETBALL

L2, L3	Ia (Sti/Stu)		Franz	Mo 9.30-11.00 Di 12.30-14.00 Di 14.00-15.30, Kugelberg 62, Sporthalle
	Ib			
	II			

#### FUSSBALL

L2, L3	I (Sti)		Jaschok	Do 8.00- 9.30
	SPF I (Stu)			Do 9.30-11.00, Kugelberg 62, Sporthalle
	III			Mi 10.00-12.00, Kugelberg 62, Raum 3

#### GERÄTTURNEN

Turnen an und mit Geräten L1	(Sti/Stu)		Drolsbach	Mo 8.00-9.30 Kugelberg 62, Turnhalle
L2, L3	Ia (Sti)		Gohr	Mo 13.00-14.00 Di 9.00-10.00 Mi 10.00-11.00 Do 12.00-13.00 Mo 12.00-13.00 Di 8.00- 9.00 Mi 11.00-12.00 Do 13.00-14.00 Kugelberg 62, Turnhalle
	Ib (Sti)			
	IIa (Sti)			
	IIb (Sti)			
Theorie des Grundfaches			Gohr	Mo 14.00-15.00 Kugelberg 62, H6S
	SPF I (Sti)		Gohr	Fr 10.00-13.00 Kugelberg 62, Turnhalle
	III (Sti)			Zeit nach Vereinbarung, Schule
	IV (Sti)		Gohr	
L2, L3	Ia (Stu)		Purmhagen	Di 10.00-11.00 u. Do 9.00-10.00 Kugelberg 62, Turnhalle
	Ib (Stu)		Weller	Di 14.00-15.00 Do 11.00-12.00 Mi 8.00- 9.00 Do 10.00-11.00 Di 12.00-14.00 Mi 9.00-10.00 Kugelberg 62, Turnhalle
WV	zu I/II (Stu)			
	IIa (Stu)			

	I Ib (Stu)		Purnhagen	Mi 12.00-14.00 Di 11.00-12.00, Kugelberg 62, Turnhalle
Theorie des Grundfaches			Weller	Mi 12.00-13.00 Kugelberg 62, H6S
SPF	I (Stu) III		Weller	Mo 10.00-12.00 Zeit nach Vereinbarung, Kugelberg 62, Turnhalle
	IV (Stu)		Weller	Zeit nach Vereinbarung, Schule
Trampolinturnen			Weller	
L2, L3	A (Sti/Stu) B C			Mo 14.00-15.00 Mo 15.00-16.00 Mo 16.00-17.00 Kugelberg 62, Turnhalle
<b>GYMNASTIK</b>				
L1	(Sti/Stu)		N.N.	Zeit nach Vereinbarung
L2, L3	I (Sti) I + II (Stu)		N.N.	Zeit nach Vereinbarung
	I (Sti) I + II (Stu)		N.N.	Zeit nach Vereinbarung
	II (Sti)		N.N.	Zeit nach Vereinbarung Kugelberg 62, Gymnastikhalle
Theorie des Grundfaches			N.N.	Zeit nach Vereinbarung, Kugelberg 62, Gymnastikhalle/ H6S
L3 SPF	Musik und Bewegung		N.N.	Zeit nach Vereinbarung
L3 SPF	Bewegungsimprovisation		N.N.	Zeit nach Vereinbarung Kugelberg 62, Gymnastikhalle
L3 SPF	IV (Sti)		N.N.	Zeit nach Vereinbarung Liebig-Schule
<b>HANDBALL</b>				
L2, L3	Ia (Sti/Stu)		Berndt	Mi 11.00-12.30 Kugelberg 62, Spielhalle
	II		Haible	Fr 11.00-12.30 Kugelberg 62, Spielhalle/U-R
SPF	I III		Berndt/Haible	Do 11.00-12.30 Do 8.00-10.00 Kugelberg 62, H6S
	IV		Berndt	Zeit nach Vereinbarung Schule
<b>KLEINE SPIELE</b>				
L1-L5	(Sti/Stu)		Haible	Fr 9.30-11.00 Kugelberg 62, Spielhalle/U-R
<b>KOMPENSAT. SPORTUNTERRICHT (Schulsonderturnen)</b>				
L1-L5	(Sti/Stu)		Purnhagen	Fr 8.00-10.00 Kugelberg 62, Turnhalle
Theorie des Faches			Purnhagen	Do 12.00-13.00 Kugelberg 62, H6S
Schulpraktische Übung			Purnhagen	Zeit nach Vereinbarung, Schulen
<b>LEICHTATHLETIK</b>				
Leichtathletik in der Halle			Völkshc	Mi 15.00-17.00 Kugelberg 62, Turnhalle
Theorie des Grundfaches			Völkshc	Mi 14.30-15.15 Kugelberg 62, Turnhalle/ H6S

	SPF	III	(Sti/Stu)	Völsch	Zeit nach Vereinbarung Kugelberg 62, H6S
<u>PSYCHOMOTORIK</u>					
	L1-L5		(Sti/Stu)	Mertens	Kompaktveranstaltung, siehe Theorie-Angebot bzw. Aushang Kugelberg 62, H6S
<u>SCHWIMMEN</u>					
	L5	Schwimmen mit Behinderten		Kräter	Zeit nach Vereinbarung, Kugelberg 62, Schwimmhalle
	L1		(Sti/Stu)	N.N.	Zeit nach Vereinbarung
	L2, L3	Ia		N.N.	Di 10.00-11.00 Do 10.00-11.00
		Ib		N.N.	Di 11.00-12.00 Mi 11.00-12.00
		II		Jaschok	Mo 11.00-12.00 Do 11.00-12.00 Kugelberg 62, Schwimmhalle
WV	zu		I/II	N.N.	Zeit nach Vereinbarung
		Theorie des Grundfaches		Jaschok	Fr 12.00-13.00 Kugelberg 62, H6S
	SPF	I	(Sti/Stu)	Jaschok	Mo 12.00-13.00 Do 12.00-13.00 Kugelberg 62, Schwimmhalle
			III	Jaschok	Fr 9.00-11.00 Kugelberg 62, Raum 3
<u>SKILAUFL</u>					
		Theorie des Grundfaches (Blockveranstaltung)		Langner/ Kaufmann	Zeit wird noch bekanntgegeben Kugelberg 62, H6S
	SPF	III	(Sti/Stu)	Langner/ Kaufmann	Mi 11.00-13.00 Phil. 11, Haus F, Raum 104
	SPF	I/II	Skikurs Verbier (28.2.-12.3.88)	Langner/ Kaufmann	28.2.-12.3.88)
<u>TANZ</u>					
	L1, L5	Singspiele, Rhythmik, Kindertanz		Meusel, W.	Fr 11.00-13.00
	L2, L3	Th. Tanz/Rhythmik		Meusel, W.	Di 10.00-11.00
	L2, L3	Gesell. Tanzformen		Drolsbach	Mo 9.30-11.00
	SPF	Tanz und Gymnastik, Musik und Bewegung		Meusel, W.	Di 11.00-13.00
	SPF	Tanztraining - Tanzwerkstatt Kugelberg		Meusel, W.	Di 14.00-15.30 Kugelberg 62, Gymnastikhalle
	SPF	Tanzkunde		Meusel, W.	Fr 13.00-14.00 Kugelberg 62, H6S
<u>TENNIS</u>					
	SPF		(Sti/Stu)	Jaschok	Fr 15.00-17.00 Kugelberg 62, Spielhalle
<u>TISCHTENNIS</u>					
	L2, L3	I	(Sti/Stu)	Franz	Zeit nach Vereinbarung Kugelberg 62, Gymnastikhalle
<u>VOLLEYBALL</u>					
	L2, L3	Ia	(Sti/Stu)	Langner	Mo 14.00-15.30

WV zu Ib  
II  
I/II  
SPF I  
II/III

Langner

Mi 15.30-17.00

Mo 11.00-12.30

Mo 12.30-14.00

Metsch

Mi 12.30-14.00

Mi 14.00-15.30

Kugelberg, Spielhalle

Informatik-Grundveranstaltungen für Hörer aller Fachbereiche — Seite 191

5

# RICOH

Die Welt der Kommunikation

**Schluß mit  
vollen Papierkörben.**

**RICOH FT 5010: 30 Kopien/Min.,  
Kopierformate von A6 - A3,  
10 feste Wiedergabefaktoren,  
ZOOM zwischen 50% und 155%.  
Ausbaufähig durch: Sorter, Ori-  
ginaleinzug, weitere Papier-  
Kassetten und DUO-COPY-Funk-  
tion für beidseitiges Kopieren.  
Informieren Sie sich.**

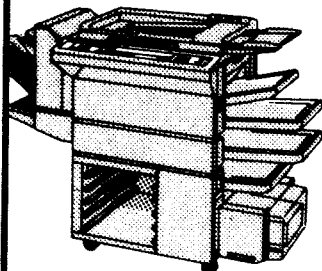

**VOKO Bürozentrum**  
Franz Vogt + Co.  
Liebigstr. 15, 6300 Gießen  
Tel. 06 41/7 50 51  
Fax 06 41/7 43 57

# Fachbereich 06 — Psychologie

- I            **Veranstaltungsart:**  
 V = Vorlesung  
 S = Seminar  
 O = Übung  
 PS = Pro-Seminar  
 P = Praktikum  
 K = Kolloquium
- II           **Studienabschnitt:**  
 GS = 1. Studienhälfte Psychologie  
 HS = 2. Studienhälfte Psychologie  
 L = Alle Lehrerstudenten  
 L1 = L1-Studenten (Grundschule)  
 L2 = L2-Studenten (Haupt- und Realschule)  
 L3 = L3-Studenten (Gymnasium)  
 L5 = L5-Studenten (Heil- und Sonderpädagogen)  
 M = Nebenfach-Studierende (Magisterstudiengänge, Diplom-Wirtschaftswissenschaftler, usw.)
- III          **Veranstaltungen**
- IV          **Name des Lehrenden**
- V           **Veranstaltungsort und -zeit**  
 z.B. F1, Mo 11-13  
 H1....H5 = Hörsäle im Philosophikum I  
 E1, E2 usw. = Seminarräume im Gebäude E des Philosophikums I  
 F5, F6 usw. = Seminarräume im Gebäude F des Philosophikums I
- VI          **Anzahl der Semesterwochenstunden**

## PSYCHOLOGIE ALS HAUPTFACH

### ZENTRALE VERANSTALTUNGEN

K	HS	Wissenschaftliches Kolloquium des Fachbereichs	HL des FB 06	F9	Mo 18-20	2 st
S	GS/ HS	Rechtsfragen für Psychologen	Vogel		Blockseminar siehe Aushang	2 st

### I. GRUNDSTUDIUM

#### EINFÜHRUNG IN DAS STUDIUM DER PSYCHOLOGIE

V/ O	GS	Einführung in die Psychologie	Fiedler	H4	Mo 14-17	3 st
P	GS	Beobachtungspraktikum	Standke/ Wallbott	F6/ F9/E6	Fr 9-13	4 st
S	GS/ HS	Lernen aus Fachtexten	Kunz	F7	Di 11-13	2 st

#### ALLGEMEINE PSYCHOLOGIE

V	GS	<u>Wahrnehmung</u>	Hajos	H2	Di 11-13	2 st
O	GS	Wahrnehmung	Hajos	F5	Di 14-16	2 st
O	GS	Wahrnehmung	Pieper	E6	Di 14-16	2 st
O	GS	Wahrnehmung	Pieper	E6	Mi 14-16	2 st
V	GS	<u>Denken</u>	Hajos	H2	Do 11-13	2 st
O	GS	Denken	Hajos	F5	Do 14-16	2 st
O	GS	Denken	Sachsse	E4	Do 14-16	2 st

S	GS	Zur Geschichte der Lern- und Denkpsychologie <u>Lernen</u>	Haubensak	E6	Di 16-18	2 st
V	GS	Lernen - Unterscheidungslernen und Begriffsbildung	Haubensak	E6	Do 16-18	2 st
P	GS	Lernen - Experimentalpsychologisches Praktikum II <u>Weitere Veranstaltungen</u>	Haubensak/ Pieper/ MN	Versuchsräume Fr 9-14		4 st
O	GS	Einführung in die Biologie der Wahrnehmung	Pieper	F9	Do 14-16	2 st
S	GS	Motivation: Erlernte Hilflosigkeit	Lachnit	F6	Mi 16-18	2 st
V	GS/ HS	Psychophysiologie	Lachnit	F5	Di 11-13	2 st
S	GS	Motive, Verhaltensnormen und Erziehung	Schott	F5	Do 16-18	2 st
S	GS	Analyse individueller Lernprozesse beim Lernen mit Texten	Schott	2. Stock, Zi. 246 Do 9-11		2 st
S	GS/ HS	Psychologie des Lesens und Schreibens	Rink	F5	Di 9-11	2 st

#### PSYCHOLOGISCHE METHODENLEHRE

V	GS	Einführung in die Methodik	Borg	H4	Mi 9-11	2 st
K	HS	Forschungskolloquium: Methodenlehre	Borg/König		siehe Aushang	2 st
S	HS	Multidimensionale Ähnlichkeitsstrukturanalyse	Borg	Zi.409	Di 11-13	2 st
V/ O	GS/ HS	Psychophysische Methoden	König	Zi.409	Fr 15-18	3 st
S	GS/ HS	Wettbewerb, Kooperation, Koalitionen und Wählerverhalten: Einführung in die Theorie der Mehrpersonenspiele f. Psychologen	König	E5	Mi 11-13.30	3 st
O	GS	Testtheorie I	Staufenbiel	H2	Di 9-11	2 st
O	GS/ HS	EDV für Psychologen a)	Koch		Blockveranstaltung vor Beginn des Sem. ganztägig 14 Tage	2st
O	GS/ HS	EDV für Psychologen b)	MN		siehe Aushang	2 st
V	GS	Statistik I	Diehl	H1 H1	Di 9-11 Do 9-11	4 st
O	GS	Versuchsplanung	Diehl	H1	Mi 9-11	2 st
O	HS	Multivariate Statistik	Fiedler	H2	Mo 9-11	2 st

#### ENTWICKLUNGSPSYCHOLOGIE

S	GS	Entwicklung sozialer Kognition und Handlung	Schuhler	F9	Di 14-16	2 st
S	GS	Entwicklung von Sprache und Kognition	Friederici	F9	Mi 16-18	2 st
S	GS	Jugendpsychologie	Schuhler	F9	Di 16-18	2 st
V	GS	Angewandte Entwicklungspsychologie. Probleme der Familien- u. Fremderziehung	Hetzner	H3 H3	Di 9-10 Fr 9-10	2 st
V	GS	Kognitive Entwicklung	Schott	E6	Do 14-16	2 st

### DIFFERENTIELLE PSYCHOLOGIE

S	GS	Einführung in die Psychoanalyse	Hardt	H3	Mi 13-15	2 st
S	GS	Suggestion und Suggestibilität	Höme	F9	Do 9-11	2 st
S	GS	Psychologie der Geschlechtsunterschiede	Bierhoff-Alfermann	F5	Mi 11-13	2 st

### SOZIALPSYCHOLOGIE (siehe Sozialpsychologie im Hauptfach)

### PHYSIOLOGIE

V	HS	Neurophysiologie für Studierende mit Physiologie im Nebenfach, insbesondere Studenten der Psychologie	Pierau/Riedel		Mo 10-13 kleiner Hörsaal Anatomie, Aulweg 123	3 st
V	HS	Pathophysiologie autonomer Regulationen (Wahlpflichtfach Medizin für Psychologen)	Riedel		Do 14-15 kleiner Hörsaal Anatomie, Aulweg 123	1 st

### BIOLOGIE

V/ D	GS	Einführung in die Verhaltensforschung	Petrak	H4	Mo 16-19	3 st
V	GS	Grundriß der Vererbungslehre	Anders		Chemiegebäude HEG 05 Mo 14-15 Di 14-15 Do 14-15	3 st

### PHILOSOPHIE

GS/  
HS Siehe Ankündigung des Zentrums für Philosophie

## II. HAUPTSTUDIUM

### KLINISCHE PSYCHOLOGIE

V	HS	Klinische Psychologie I	Vaitl	H4	Di 9-11	2 st
V	HS	Psychosomatik I	Vaitl	H2	Mi 9-11	2 st
S	HS	Verhaltensmedizin: Grundlagen und Anwendungsbereiche	Vaitl	F5	Di 16-18	2 st
V	HS	Einführung in die Verhaltenstherapie	Vaitl/Frank/Lachnit/Lipp	H3	Do 11-13	2 st
K	HS	Forschungskolloquium für Doktoranden und Diplomanden	Vaitl		Zi.209 Do 9-11	2 st
S	HS	Psychotherapieforschung	Lipp	F9	Do 16-18	2 st
P	HS	Psychophysiologisches Praktikum	Schneider		Zi.209 Do 14-17	3 st
S	HS	Kognitive Verhaltenstherapie	Frank	F9	Mi 14-16	2 st
S	HS	Selbstsicherheitstraining	Frank		Zi.209 Mi 10-13	3 st
V	GS/ HS	Psychophysiologie	Lachnit	F5	Di 11-13	2 st
S	HS	Gesprächspsychotherapie I	Pepping		Blockseminar siehe Aushang	2 st
S	HS	Familientherapie II	Cohors-Fresenborg		Blockseminar siehe Aushang	2 st
S	HS	Verhaltenstherapie in der Kinder- und Jugendpsychiatrie	Rosell		Siehe Aushang	2 st

S	HS	Psychoanalyse: Spezielle Neurosenlehre	Muck	E6	Mo	9-11	2 st
S	GS/ HS	Neuropsychologie der Sprache: Aphasie, Dysarthrie	Fellmann	F7	Mi	17-19	2 st
V	HS	Innere Medizin für Psychologen III: Rheumatischer Formenkreis, Lungen- erkrankungen	Klapp	Seminarraum d.Med. Klinik.Iu.II, Klinikstr. 36 1.Mittwoch d.Semesters 14-15 1 st			

#### DIAGNOSTIK

S	HS	Gutachtenseminar	Halder-Sinn	F6	Di	9-13	4 st
0	HS	Diagnostisches Praktikum a)	Alt/Rammsayer/ Shaye/NN	F6	Mo	9-13	4 st
				F6	Mo	14-18	
0	HS	Diagnostisches Praktikum b)	Alt/Rammsayer/ Shaye/NN	F7	Mo	9-13	4 st
				F7	Mo	14-18	
0	HS	Diagnostisches Praktikum c)	Alt/Rammsayer/ Shaye/NN	F9	Mo	9-13	4 st
				F9	Mo	14-18	

#### PÄDAGOGISCHE PSYCHOLOGIE

V	GS	Pädagogische Psychologie I (Instruktionspsychologie)	Todt	E6	Do	11-13	2 st
V	GS	Pädagogische Psychologie II (Erziehungspsychologie)	Todt	F5	Fr	11-13	2 st
S	HS	Beratung im Erziehungsbereich	Todt/ Hündel/Drewes	F9	Di	10-13	3 st
S	HS	Motive, Verhaltensnormen und Erziehung	Schott	F5	Do	16-18	2 st
S	HS	Training von unterrichts- und erziehungs- relevanten Verhaltensweisen	Schott	Blockseminar siehe Aushang			
S	HS	Analyse individueller Lernprozesse beim Lernen mit Texten	Schott	2. Stock, Zi. 246 Do 9-11 2 st			
S	HS	Verhaltenstraining	Fettig	Blockseminar s.Aushang insgesamt 30 Std. in vorlesungsfreier Zeit			
S	HS	Lese- und Rechtschreibstörungen	Becker	F7	Di	14-16	2 st
S	GS/ HS	Beratungsgespräche mit verhaltensauf- fälligen Schülern und Jugendlichen	Neuland	2. Stock, Zi. 246 Mi 14-17 3 st			
V	HS	Psychologie der geistigen Behinderung	Wendeler	F6	Mi	11-12	1 st
S	HS	Einzelfallseminar: Schüler mit Schul- schwierigkeiten - Gespräche mit Schülern	Balser	2. Stock, Zi.244 Mi 16-18 2 st			

#### ANGEWANDTE PSYCHOLOGIE

0	HS	Markt- und Werbepsychologie	Hohenbild	F5	Mi	9-11	2 st
S	GS/ HS	Digitale Sprachverarbeitung in der vokalen Kommunikation	Standke	Blockseminar s.Aushang Zi. 343 2 st			
S	HS	Arbeitszufriedenheit und Arbeitswerte	Borg	Zi.409 Di 14-17 3 st			
S	GS/ HS	Optimierung sozialkognitiver Fertig- keiten	Ophoff	F6	Do	16-18	2 st

SOZIALPSYCHOLOGIE

V	GS/ HS	Einführung in die Sozialpsychologie	Scherer/ Wallbott	H4	Mo	9-11	2 st
S	HS	Übung zur "Einführung in die Sozialpsychologie"	Gehm	F5	Mo	11-13	2 st
S	GS	Übung zur "Einführung in die Sozialpsychologie"	NN	E6	Mo	11-13	2 st
S	HS	Interaktion und Kommunikation	Scherer/ Wallbott	1. Stock, Zi. 107	Mo	14-17	3 st
S	HS	Attraktionsforschung	NN	E6	Mo	14-16	2 st
S	GS/ HS	Handlungstheorien	Gehm	E6	Di	11-13	2 st
S	HS	Kommunikation: direkte Interaktion	Ellgring	1. Stock, Zi. 107			2 st
							Blockseminar, s. Aushang
S	HS/ WiWi	Ausgewählte Probleme der Organisationspsychologie	Plönes	F5	Mo	9-11	2 st
S	GS/ HS	Textverstehen: Theoretische Ansätze, Untersuchungsmethoden und Befunde	Ophoff	F6	Mi	9-11	2 st

NEBENFACH - LEHRAMTSKANDIDATENA. EINFÜHRUNGSVERANSTALTUNGEN

V		Ringvorlesung: Einführung in die Pädagogische Psychologie	HL des FB 06	H5	Mi	11-13	2 st
PS		Einführung in Ergebnisse und Probleme der Erziehungswissenschaft/Pädagogische Psychologie (Integriertes Proseminar)	Krieger/Hain	F5	Mo	14-18	4 st
PS		Ergebnisse und Probleme der Pädagogischen Psychologie	Ophoff	F6	Do	9-11	2 st
PS		Ergebnisse und Probleme der Pädagogischen Psychologie	Händel	F7	Fr	9-11	2 st

B. WEITERFÜHRENDE VERANSTALTUNGENSTUDIENFACHBERGREIFEND (Erziehungspsychologie)ENTWICKLUNGSPSYCHOLOGIE

V		Angewandte Entwicklungspsychologie. Probleme der Familien- und Fremderziehung	Hetzer	H3	Di	9-10	2 st
				H3	Fr	9-10	
S		Einführung in die Psychologie der Angst	Todt/Drewes	E6	Mi	9-11	2 st
V		Kognitive Entwicklung	Schott	E6	Do	14-16	2 st

SOZIALPSYCHOLOGIE DES UNTERRICHTS

S		Optimierung sozialkognitiver Fertigkeiten	Ophoff	F6	Do	16-18	2 st
V		Einführung in die Sozialpsychologie	Scherer/ Wallbott	H4	Mo	9-11	2 st
S		Sozialpsychologie der Schulklasse	Bach	F5	Fr	9-11	2 st
S		Motive, Verhaltensnormen und Erziehung	Schott	F5	Do	16-18	2 st

## LERN- UND VERHALTENSSTÖRUNGEN

S	Les- und Rechtschreibstörungen	Becker	F7	Di 14-16	2 st
S	Beratungsgespräche mit verhaltensauffälligen Schülern und Jugendlichen	Neuland	2	Stock, Zi. 246 Mi 14-17	3 st
S	Theorie und Praxis der Betreuung von Schülern mit Lern- und Verhaltensschwierigkeiten im Unterricht	Balser	F7	Do 17-19	2 st

## C. WEITERFÖHRENDE VERANSTALTUNGEN: STUDIENFACH- BZW.

### STUDIENFACHGRUPPENBEZOGEN (Instruktionspsychologie)

## UNTERRICHTSPLANUNG

S	Training von unterrichts- und erziehungsrelevanten Verhaltensweisen	Schott		Blockseminar siehe Aushang	2 st
S	Lernen aus Fachtexten	Kunz	F7	Di 11-13	2 st
S	Verhaltenstraining	Fettig		Blockseminar s. Aushang insgesamt 30 Std. in vorlesungsfreier Zeit	
S	Psychologie des Lesens und Schreibens	Rink	F5	Di 9-11	2 st

## LERNZIELKONTROLLE/SCHÜLERBEURTEILUNG/UNTERRICHTSANALYSE

S	Textverstehen: Theoretische Ansätze, Untersuchungsmethoden und Befunde	Ophoff	F6	Mi 9-11	2 st
---	--	--------	----	---------	------

## D. SONDERPÄDAGOGISCHE PSYCHOLOGIE

V/ O	Pädagogisch-psychologische Diagnostik	Wendeler	F6	Di 14-18	4 st
V	Psychologie der geistigen Behinderung	Wendeler	F6	Mi 11-12	1 st
PS	Psychologie der Verwahrlosung	Godde	F6	Do 14-16	2 st
S	Diagnostisches Einzelfallseminar	Wendeler	F6	Do 11-13	2 st
PS	Psychologie der geistigen Behinderung (Übung zur Vorlesung)	Godde	F6	Mi 14-16	2 st
S	Neuropsychologie der Sprache: Aphasie, Dysarthrie	Fellmann	F7	Mi 17-19	2 st

## NEBENFACH - MAGISTER- UND DIPLOMSTUDIENGÄNGE

(außer Wirtschaftswissenschaftler\*)

## EINFÜHRUNGSVERANSTALTUNG

PS	Einführung in die Psychologie für Nebenfachstudierende	Krieger	F5	Mi 14-18	4 st
----	--	---------	----	----------	------

## ALLGEMEINE PSYCHOLOGIE

S	Einführung in die Psychologie der Angst	Todt/Drewes	E6	Mi 9-11	2 st
S	Motive, Verhaltensnormen und Erziehung	Schott	F5	Do 16-18	2 st
S	Textverstehen: Theoretische Ansätze, Untersuchungsmethoden und Befunde	Ophoff	F6	Mi 9-11	2 st

S	Psychologie des Lesens und Schreibens	Rink	F5	Di	9-11	2 st
---	---------------------------------------	------	----	----	------	------

ENTWICKLUNGSPSYCHOLOGIE

V	Kognitive Entwicklung	Schott	E6	Do	14-16	2 st
---	-----------------------	--------	----	----	-------	------

V	Angewandte Entwicklungspsychologie. Probleme der Familien- und Fremd- erziehung	Hetzer	H3 H3	Di Fr	9-10 9-10	2 st
---	---	--------	----------	----------	--------------	------

SOZIALPSYCHOLOGIE

V	Einführung in die Sozialpsychologie	Scherer/ Wallbott	H4	Mo	9-11	2 st
---	-------------------------------------	----------------------	----	----	------	------

S	Optimierung sozialkognitiver Fertigkeiten	Ophoff	F6	Do	16-18	2 st
---	---	--------	----	----	-------	------

S	Attraktionsforschung	NN	E6	Mo	14-16	2 st
---	----------------------	----	----	----	-------	------

\* Studierende im Studiengang "Diplom-Wirtschaftswissenschaftler" orientieren sich bei der Zusammenstellung ihrer Veranstaltungen am Leitfaden im Aushang der Studienberatung.

Informatik-Grundveranstaltungen für Hörer aller Fachbereiche — Seite 191

Ihre  
Spezialbuchhandlung  
mit ausschließlich  
psychologischer Literatur  
hat ständig ca. 9000 in- und  
ausländische Titel, sowie eine  
große Auswahl der gebräuch-  
lichsten Tests vorrätig.

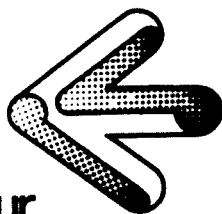

**Fachbuchhandlung  
für Psychologie**  
Kleestr. 38  
6000 Frankfurt/M. 90  
Tel. 069 / 772235 u. 779351

# Fachbereich 07 — Religionswissenschaften

- I            Veranstaltungsart:  
P = Pflichtveranstaltung, WP = Wahlpflichtveranstaltung, WV = Wahlvertiefungsveranstaltung
- II           Studienphase, Semester
- III          Veranstaltung mit Angabe des Studienganges:  
L1 = Lehramt an Grundschulen  
L2 = Lehramt an Haupt- und Realschulen  
L3 = Lehramt an Gymnasien  
L5 = Lehramt an Sonderschulen  
MA = Magister  
NF = Nebenfach
- fw = fachwissenschaftlich, fd = fachdidaktisch
- IV          Name des/der Lehrenden
- V           Veranstaltungsort und -zeit:  
H = Philosophikum II, Karl-Glöckner-Straße 21, Haus H  
B = Philosophikum II, Karl-Glöckner-Straße 21, Haus B

7

## INSTITUT FÜR EVANGELISCHE THEOLOGIE

### Sprachkurse

WV	ab 1. Griechisch I für Theologen Sem. (fw) L1, L2, L3, L5, MA	Bidmon	2-st., siehe Aushang	
WV	ab 3. Biblisches Hebräisch III Sem. (fw) L1, L2, L3, L5, MA	Leineweber	Fr 14-16, 2-st. H 204	16.10.
	(s.a. Angebot Klass. Phil., Aushang)			

### Religionspädagogik und -didaktik

P	ab 1. Einführung in die religionspädagogische Sem. Diskussion der Gegenwart (fd) L1, L2, L3, L5, MA Vorlesung	Veit	Mi 11-13, 2-st. H 215	21.10.
P	ab 1. Orientierungsprojekt I Sem. Lektüre ausgewählter Texte zur reli- gionspädagogischen Diskussion der Ge- genwart. (fd) L1, L2, L3, L5, MA Einführungsveranstaltung	Schmalenberg Vesper	2-st., Zeit nach Vereinbarung	
P	ab 1. Zur Vorlesung und zum Orientierungspro- Sem. jekt <u>gehört</u> die Teilnahme an einer <u>Wochenendveranstaltung</u> in Schönberg/Ts.	Veit Schmalenberg Vesper Kriechbaum	11. - 13. Dezember 87 in Schönberg/Ts.	
WV	ab 1. Religionsunterricht und Friedenserzie- Sem. hung (fd) L1, L2, L3, L5, MA Vorlesung	Veit	Fr 11-13, 2-st. H 215	23.10.
P	ab 3. Praktikumsvorbereitende Veranstaltung Sem. (fd) L1, L2, L3, L5 Proseminar	Vesper Veit	Di 14-18, 2-st. (14-tägig) H 215	13.10.
WP	ab 1. Christliche Wurzeln der New-Age-Pro- Sem. grammatik (fd/fw) L2, L3, MA Proseminar	Redhardt	Mo 14-16, 2-st. B 216	12.10.

WP	ab 1. "Hoffnung" und "Vertrauen" in den Rahmenrichtlinien für Primar- und Sekundarstufe I Sem. (fd) L1, L2 Proseminar	Redhardt	Fr 15-17, 2-st. H 215	16.10.
WP	ab 3. Paulustexte im Religionsunterricht Sem. (fd) L1, L2, L3, L5 Seminar	Veit	Do 11-13, 2-st. H 215	22.10.
WP	ab 3. Was tun wir, wenn wir Gott sagen? Sem. Die Frage nach Gott (fd/fw) L1, L2, L3, L5, MA Seminar	Kriechbaum	Mo 14-18, 4-st. H 215	12.10.
WP	ab 3. Logotherapeutische Interpretation Sem. biblischer Texte (II) (fd, fw) L1, L2, L3, L5, MA Seminar	Redhardt Stroh	Mo 11-13, 2-st. (Medizinische Klinik, Kasino)	12.10.
Hospitationen:				
P/WP	ab 2. Grundfragen des Religionsunterrichts: Sem. Unterrichtsplanung, Unterrichtsanalyse in zwei Gruppen: 1. Gruppe: L1, L5 2. Gruppe: L3, L2 (fd) Proseminar	Vesper	Schule, Zeit und Ort nach Vereinbarung mit den Mentoren 3-st.	
Religionssoziologie und -psychologie				
WP	ab 1. Christliche Wurzeln der New-Age-Pro- Sem. grammatik (fw/fd) L2, L3, MA Proseminar	Redhardt	Mo 14-16, 2-st. B 216	12.10.
WP	ab 3. Einführung in das Werk Mircea Eliades Sem. (fw) L3, MA Seminar	Redhardt	Fr 13-15, 2-st. H 215	16.10.
WP	ab 3. Logotherapeutische Interpretation bib- Sem. lischer Texte (II) (fw, fd) L1, L2, L3, L5, MA Seminar	Redhardt Stroh	Mo 11-13, 2-st. (Medizinische Klinik, Kasino)	12.10.
Weltreligionen				
WV	ab 1. Leben und Legende großer Religionsgrün- Sem. der (fw) L1, L2, L3, L5, MA, NF Seminar	Flasche	Di 16-18, 2-st. B 116	13.10.
Sozialethik				
WP	ab 3. Theologische Ethik II: Sem. Handeln in sozialen Institutionen (fw) L1, L2, L3, L5, MA Vorlesung	Stock	Fr 9-11, 2-st. H 215	16.10.
WV	ab 3. Texte zur theologischen Ethik Sem. (fw) L1, L2, L3, L5, MA Übung zur Vorlesung	Stock	Fr 11-13, 2-st. B 116	16.10.
Bibelwissenschaften				
P	ab 1. Einführung in das Studium des Alten Sem. Testaments (fw) L1, L2, L3, L5, MA Vorlesung	Fritz	Mo 9-11, 2-st. B 116	12.10.

P	ab 1. Einführung in das Alte Testament Sem. (fw) L1, L2, L3, L5, MA Vorlesung	Falkenberg	Di 14-16, 2-st. H 204	13.10.
WP	ab 1. Geschichte Israels Sem. (fw) L1, L2, L3, L5, MA Vorlesung	Fritz	Mi 9-11, 2-st. B 221	14.10.
WP/WV	ab 1. Der Versöhnungsbrief Sem. 2 Kor 1-8 (fw) L1, L2, L3, L5, MA Vorlesung	Dautzenberg	Di 9-11, 2-st. B 109	13.10.
WP/WV	ab 1. Das Evangelium nach Lukas Sem. (fw) L1, L2, L3, L5, MA Vorlesung	NN	Fr 9-11, 2-st. B 116	16.10.
WP	ab 2. Synoptische Texte (Voraussetzung mind. Sem. 1 Semester Griechisch) (fw) L3, MA Proseminar	Dautzenberg	Do 14-16, 2-st. H 215	15.10.
WP	ab 2. Der Gott der Väter Sem. Einführung in die Exegese des Alten Testaments (Texte aus 1. Mose 12-50) (fw) L1, L2, L3, L5, MA Proseminar	Falkenberg	Di 9-11, 2-st. B 116	13.10.
WP	ab 5. Das Ewige Leben - biblisch- Sem. und systematisch-theologisch (fw) L1, L2, L3, L5, MA Seminar	Dautzenberg Stock	Do 16-18, 2-st. H 215	15.10.
WP	ab 4. Probleme paulinischer Theologie Sem. (fw) L1, L2, L3, L5, MA Seminar	NN	Fr 11-13, 2-st. B 221	16.10.
WP	ab 3. Geschichtsschreibung im alten Israel Sem. (fw) L1, L2, L3, L5, MA Seminar	Fritz	Mo 11-13, 2-st. H 215	12.10.
WP	ab 3. Die Frau Sem. Göttin oder Gehilfin (fw) L1, L2, L3, L5, MA, NF Seminar	Gerstenberger	Mo 11-13, 2-st. H 215	12.10.
WV	ab 3. Lektüre ausgewählter Psalmen in hebräi- Sem. scher Sprache mit Erläuterungen (fw) L1, L2, L3, L5, MA Seminar	Fritz	Mi 11-13, 2-st. B 221	14.10.

#### Religionswissenschaft

WP	ab 1. Das Frühjudentum Sem. (fw) L1, L2, L3, L5, MA Vorlesung/Übung	Dautzenberg	Mi 9-11, 2-st.	14.10.
----	---	-------------	----------------	--------

#### Historische Theologie

P	ab 1. Kirchengeschichte II: Sem. Von der Reformation bis zur Neuzeit (fw) L1, L2, L3, L5, MA, NF Vorlesung	Schering	Di 9.30-11, 2-st. H 215	13.10.
WP	ab 2. Dietrich Bonhoeffer Sem. (fw) L1, L2, L3, L5, MA, NF Seminar	Schering	Di 11-13, 2-st. H 215	13.10.

## Systematische Theologie

P	ab 1. Orientierungsprojekt Sem. (fw) L1, L2, L3, L5, MA Einführungsveranstaltung	Kriechbaum	wird gehalten als Blockseminar am (siehe Aushang)	21.- 24.1.88
P	ab 1. Zum Orientierungsprojekt gehört die Teil- Sem. nahme an einer Wochenendveranstaltung in Schönberg/Ts.	Kriechbaum Veit Schmalenberg Vesper		11.- 13.12.87
WP	ab 3. Theologische Ethik II: Sem. Handeln in sozialen Institutionen (fw) L1, L2, L3, L5, MA Vorlesung	Stock	Fr 9-11, 2-st. H 215	16.10.
WV	ab 3. Texte zur theol. Ethik Sem. (fw) L1, L2, L3, L5, MA Übung zur Vorlesung	Stock	Fr 11-13, 2-st. B 116	16.10.
WP	ab 3. Was tun wir, wenn wir Gott sagen? Sem. Die Frage nach Gott (fw, fd) L1, L2, L3, L5, MA Seminar	Kriechbaum	Mo 14-18, 4-st. H 215	12.10.
WP	ab 3. Theologie der Befreiung Sem. (fw) L1, L2, L3, L5, MA Seminar	Kriechbaum	Mi 9-11, 2-st. H 215	14.10.
WP	ab 3./5. Das Ewige Leben - biblisch- und syste- Sem. matisch-theologisch (fw) L1, L2, L3, L5, MA Seminar	Stock Dautenberg	Do 16-18, 2-st. H 215	15.10.
WP	ab 3. Arbeit - Freizeit - Feiertag Sem. Texte zur Theorie des Gottesdienstes (fw) L1, L2, L3, L5, MA Seminar	Stock	Blockseminar vom (siehe Aushang)	12.- 14.10.87
WV	ab 1. Der Einfluß der Jung'schen Psychologie Sem. in der feministischen Theologie (fw) L1, L2, L3, L5, MA, NF Seminar	Riedel	wird als Blockveran- staltung gehalten in Rauischolzhausen am (siehe Aushang)	20., 21. und 22. 11.87

Lehrveranstaltungen des ZENTRUMS FOR PHILOSOPHIE, die für Studierende der Ev. Theologie besonders geeignet sind:

### Vorlesungen:

Kantische Ethik	Becker	Di 14-16, 2-st. Hörsaal 5, Phil. I	13.10.
Seminar zur Vorlesung	Becker	Mo 11-13, 2-st. Übungsraum 3, Phil. I	19.10.
Philosophische Ästhetik	Marquard	Mo 14.30-16, 2-st. Hörsaal 3, Phil. I	16.10.
Ontologie, Versuch einer allgemeinen Seinslehre	Meinhardt	Mi 18 s.t.-19.30, 2-st. Hörsaal 3, Phil. I	14.10.
Seminar zur Vorlesung	Meinhardt	Mi 19.30-20.15, 1-st. Übungsraum 29, Phil. I	14.10.

### Seminare:

Die Frage nach dem Sinn des Lebens	Franzen	Di 16-18, 2-st. Übungsraum 3, Phil. I	13.10.
Die Philosophie des kritischen Rationa- lismus	Kanitscheider	Mi 10-12, 2-st. Übungsraum 3, Phil. I	14.10.
Heinrich Plessner	Marquard	Do 14-16, 2-st. Übungsraum 3, Phil. I	29.10.

Edith Stein: Endliches und ewiges Sein. Versuch eines Aufstiegs zum Sinn des Seins	Meinhardt	Fr 9.30-11, 2-st. Übungsraum 3, Phil. I	16.10.
S. Kierkegaard: Die Krankheit zum Tode	Probst	Di 18-20, 2-st. Hörsaal 3, Phil. I	13.10.

## INSTITUT FÜR KATHOLISCHE THEOLOGIE

### Sprachkurse

WV ab 1. Griechisch I für Theologen Sem. (fw) L1, L2, L3, L5, MA	Bidmon	2-st., siehe Aushang	
WV ab 3. Biblisches Hebräisch III Sem. (fw) L1, L2, L3, L5, MA (s.a. Angebot Klass. Phil., Aushang)	Leineweber	Fr 14-16, 2-st. H 204	16.10.

### Religionspädagogik und -didaktik

P ab 1. Einführungsvorlesung: Sem. Schule - Religionsunterricht - Kirche (fd) L1, L2, L3, L5, MA Vorlesung	Jendorff	Mo 9-11, 2-st. H 204	19.10.
P ab 3. Vorbereitung des Fachpraktikums in Sem. katholischer Religion (fd) L1, L2, L3, L5	Leukert	nach Vereinbarung, siehe Aushang	
WP ab 3. Kirchengeschichte des Altertums im Sem. Religionsunterricht (fd) L2, L3, MA Seminar	Jendorff	Do 9-11, 2-st. H 215	15.10.

### Religionssoziologie und -psychologie

WP ab 1. Christliche Wurzeln der New-Age-Pro- Sem. grammatik (fw/fd) L2, L3, MA Proseminar	Redhardt	Mo 14-16, 2-st. B 216	12.10.
WP ab 3. Einführung in das Werk Mircea Eliades Sem. (fw) L3, MA Seminar	Redhardt	Fr 13-15, 2-st. H 215	16.10.
WP ab 3. Logotherapeutische Interpretation bib- Sem. lischer Texte (II) (fw, fd) L1, L2, L3, L5, MA Seminar	Redhardt Stroh	Mo 11-13, 2-st. (Medizinische Klinik, Kasino)	12.10.

### Weltreligionen

WV ab 1. Leben und Legende großer Religionsgrün- Sem. der (fw) L1, L2, L3, L5, MA, NF Seminar	Flasche	Di 16-18, 2-st. B 116	13.10.
--	---------	--------------------------	--------

### Bibelwissenschaften

P ab 1. Einführung in das Studium des Alten Sem. Testaments (fw) L1, L2, L3, L5, MA Vorlesung	Fritz	Mo 9-11, 2-st. B 116	12.10.
P ab 1. Einführung in das Alte Testament Sem. (fw) L1, L2, L3, L5, MA Vorlesung	Falkenberg	Di 14-16, 2-st. H 204	13.10.
WP ab 1. Geschichte Israels Sem. (fw) L1, L2, L3, L5, MA Vorlesung	Fritz	Mi 9-11, 2-st. B 221	14.10.

WP/WV	ab 1. Der Versöhnungsbrief Sem. 2 Kor 1-8 (fw) L1, L2, L3, L5, MA Vorlesung	Dautzenberg	Di 9-11, 2-st. B 109	13.10.
WP/WV	ab 1. Das Evangelium nach Lukas Sem. (fw) L1, L2, L3, L5, MA Vorlesung	NN	Fr 9-11, 2-st. B 116	16.10.
WP	ab 2. Synoptische Texte (Voraussetzung mind. Sem. 1 Semester Griechisch) (fw) L3, MA Proseminar	Dautzenberg	Do 14-16, 2-st. H 215	15.10.
WP	ab 2. Der Gott der Väter Sem. Einführung in die Exegese des Alten Testaments (Texte aus 1. Mose 12-50) (fw) L1, L2, L3, L5, MA Proseminar	Falkenberg	Di 9-11, 2-st. B 116	13.10.
WP	ab 5. Das Ewige Leben - biblisch- und syste- matisch-theologisch (fw) L1, L2, L3, L5, MA Seminar	Dautzenberg Stock	Do 16-18, 2-st. H 215	15.10.
WP	ab 4. Probleme paulinischer Theologie Sem. (fw) L1, L2, L3, L5, MA Seminar	NN	Fr 11-13, 2-st. B 221	16.10.
WP	ab 3. Geschichtsschreibung im alten Israel Sem. (fw) L1, L2, L3, L5, MA Seminar	Fritz	Mo 11-13, 2-st. H 215	12.10.
WP	ab Die Frau Sem. Göttin oder Gehilfin (fw) L1, L2, L3, L5, MA, NF Seminar	Gerstenberger	Mo 11-13, 2-st. H 215	12.10.
WV	ab 3. Lektüre ausgewählter Psalmen in hebräi- scher Sprache mit Erläuterungen (fw) L1, L2, L3, L5, MA Seminar	Fritz	Mi 11-13, 2-st. B 221	14.10.
Religionswissenschaft				
WP	ab 1. Das Frühjudentum Sem. (fw) L1, L2, L3, L5, MA Vorlesung/Übung	Dautzenberg	Mi 9-11, 2-st.	14.10.
Historische Theologie				
WP	ab 1. Ökumene zwischen Ost und West: Sem. Die Bemühungen der katholischen, evan- gelischen und orthodoxen Christenheit um den Frieden (fw) L1, L2, L3, L5, MA Vorlesung	Hampel	Fr 11-13, 2-st.	16.10.
P	ab 1. Pilgerndes Gottesvolk Sem. Wallfahrten im Laufe der Kirchenges- chichte (fw) L1, L2, L3, L5, MA Vorlesung	Grulich	Mi 16-18, 2-st. H 204	14.10.
WP	ab 1. Vorbereitung einer Exkursion zu Wall- fahrtsorten in Osteuropa im April 1988 (fw) L1, L2, L3, L5, MA Proseminar	Hampel	Mi 18-20, 2-st. H 215	14.10.

## Moraltheologie

WP	ab 2. Verantwortung für das Leben Sem. (fw) L1, L2, L3, L5, MA Proseminar	Hampel	Do 16-18, 2-st.	15.10.
WP	ab 3. Ursprung und Überwindung des Bösen Sem. (fw) L1, L2, L3, L5, MA Seminar	Hampel	Do 11-13, 2-st. H 204	15.10.

## Systematische Theologie

P	ab 1. Einführung in die Systematische Theologie Sem. (fw) L1, L2, L3, L5, MA Vorlesung	Mayer	Mo 11-13, 2-st. B 221	12.10.
WP	ab 1. Augustins Person und Werk Sem. (fw) L1, L2, L3, L5, MA Vorlesung	Mayer	Di 16-18, 2-st. B 221	13.10.
WP	ab 3. Grundprobleme der Dogmatik - Teil I: Sem. Die Frage nach Gott (fw) L1, L2, L3, L5, MA Vorlesung	Mayer	Di 11-13, 2-st. B 209	13.10.
WP	ab 4. Wissenschaftstheorie und theologische Sem. Methodenlehre Doktorandenkolloquium Hauptseminar	Mayer	Mi 11-13, 2-st. B 109	14.10.

Lehrveranstaltungen des ZENTRUMS FOR PHILOSOPHIE, die für Studierende der Kath. Theologie besonders geeignet sind:

### Vorlesungen:

Kantische Ethik	Becker	Di 14-16, 2-st. Hörsaal 5, Phil. I	13.10.
Seminar zur Vorlesung	Becker	Mo 11-13, 2-st. Übungsraum 3, Phil. I	19.10.
Philosophische Ästhetik	Marquard	Mo 14.30-16, 2-st. Hörsaal 3, Phil. I	26.10.
Ontologie, Versuch einer allgemeinen Seinslehre	Meinhardt	Mi 18 s.t.-19,30, 2-st. Hörsaal 3, Phil. I	14.10.
Seminar zur Vorlesung	Meinhardt	Mi 19.30-20.15, 1-st. Übungsraum 29, Phil. I	14.10.

### Seminare:

Die Frage nach dem Sinn des Lebens	Franzen	Di 16-18, 2-st. Übungsraum 3, Phil. I	13.10.
Die Philosophie des kritischen Rationalismus	Kanitscheider	Mi 10-12, 2-st. Übungsraum 3, Phil. I	14.10.
Helmut Plessner	Marquard	Do 14-16, 2-st. Übungsraum 3, Phil. I	29.10.
Edith Stein: Endliches und ewiges Sein. Versuch eines Aufstiegs zum Sinn des Seins.	Meinhardt	Fr 9.30-11, 2-st. Übungsraum 3, Phil. I	16.10.
S. Kierkegaard: Die Krankheit zum Tode	Probst	Di 18-20, 2-st. Hörsaal 3, Phil. I	13.10.

# Fachbereich 08 — Geschichtswissenschaften

- I **Veranstaltungsart:**  
 P = Pflichtveranstaltung, WP = Wahlpflichtveranstaltung,  
 WV = Wahlvertiefungsveranstaltung
- II **Studienphase:**  
 GS = Grundstudium, HS = Hauptstudium
- III **Veranstaltungen**
- IV **Name des/der Lehrenden**
- V **Veranstaltungsorte und -zeit:**  
 Phil. = Philosophikum I;  
 B, C1, C2, D, E, G = Haus B, Haus C1, Haus C2, Haus D, Haus E, Haus G;  
 H = Hörsaal, R = Raum.

Veranstaltungen des Faches Philosophie, siehe unter Zentrum für Philosophie und Grundlagen der Wissenschaft.

## Vor und Frühgeschichte

P	GS/ HS	Vorlesung: Grundlagen der vor- und frühgeschichtlichen Chronologie II.	Menke	Di 15-16, Do 13-14, 2 std. Phil., H 3	13.10.
P	GS/ HS	Hauptseminar: Kneolithische und frühbronzezeitliche Kulturgruppen des Karpatenbeckens und seiner Randgebiete	Menke	Di 8.45-11, 3 std. Phil., D, Bibliothek	13.10.
P	GS	Proseminar: Quellen, Formenkunde und Methoden zu den Anfängen des Metallzeitalters	Menke	Do 8.45-11, 3 std. Phil., D, Bibliothek	15.10.

## Klassische Archäologie

P	GS/ HS	Vorlesung: Das griechische Portrait	Martini	Mo 11-13, 2 std. Phil., H 5	19.10.
P	GS/ HS	Vorlesung: Griechische Mythologie III Zur Bildkunst griechischer Götter- und Heroenmythen	Oppermann	Mo 10-11, 1 std. Phil., H 3	19.10.
P/WP	GS	Mittelseminar: Übungen zur Vorlesung	Martini	Mo 14.30-16, 2 std. Phil., G, R 338	19.10.
P	HS	Hauptseminar: Pergamon. Architektur und Plastik	Martini	Di 11-13, 2 std. Phil., G, R 338	20.10.
P/WP	GS	Proseminar: Pausanias in Athen. Zur Topographie des antiken Athen	Oppermann	Mi 9.30-11, 2 std. Phil., C2, R 29	21.10.
P	GS/ HS	Proseminar: Griechische Bauplastik I	Eschbach	Mi 14-16, 2 std. Phil., B, R 25	21.10.
WP		Seminar: Der dionysische Thiasos in der Vasenmalerei	Schöne	Mi 17-19, 2 std. Phil., B, R 24	21.10.
WP		Seminar: Interpretation ausgewählter Texte neugriechischer Literatur	Oppermann	Mi 20-22, 2 std. Phil., D, R 10	21.10.
WP		Sprach- und Lektürekurse: Neugriechisch II (für Fortgeschrittene) Neugriechisch III (für Fortgeschrittene)	Oppermann Oppermann	Mo 14-16, 2 std. Mo 16-18, 2 std. Phil., D, R 10	19.10. 19.10.

P/MP	GS/ HS	Kolloquium: Neue archäologische Forschungen und Funde (mit Vorträgen auswärtiger Gelehrter)	Martini Oppermann Eschbach	Zeit und Ort nach Bekanntgabe
		Doktorandenkolloquium: privatissime	Martini	Fr 20.30, vierwöchentl.
P	GS/ HS	Exkursion: Ein bis zwei Tagesexkursionen	Martini Oppermann Eschbach	1t. besonderer Ankündigung

### Kunstgeschichte

P	GS/ HS	A1 Vorlesung: Frühe niederländische Malerei	Werner	Di 16-18, 2 std. Phil., H 5	20.10.
P	GS	B2 Proseminar: Die deutsche Plastik des 13. und 14. Jahrhunderts	Werner	Mi 11-13, 2 std. Phil., G, R 338	21.10.
P	GS	B1 Proseminar: Giotto und die Malerei seiner Zeit	Bothner	Mi 13-15, 2 std. Phil., G, R 338	21.10.
WP	GS/ HS	B3 Proseminar: Übung aus dem Bereich der kunsthistorischen Realien	Bauer	Fr 14täglich, 2 std. (beschränkte Teilnehmerzahl) Termine werden noch bekanntgegeben	
P	GS/ HS	C1 Mittelseminar: Diego Velazquez	Growe	Mo 16-18, 2 std. Phil., G, R 338	19.10.
P	HS	D Hauptseminar: Toscanische Malerei des Quattrocento	Werner	Do 16-18, 2 std. Phil., G, R 338	22.10.
P	HS	D Hauptseminar: Goyas Spätwerk	Growe	Di 14-16, 2 std. Phil., G, R 338	20.10.
WP	HS	E2 Kolloquium für Examenskandidaten und Doktoranden	Werner	Mo 18-20, 2 std. 14täglich Phil., G, R 338	26.10.
P	GS/ HS	F2 Exkursion: 1-Tages-Exkursionen zu Museen bzw. Ausstellungen		Termine werden noch bekanntgegeben	

### Geschichte

(Die Chiffrierung bezieht sich auf den Studienplan)

#### Vorlesungen:

WP	GS/ HS	A1a Von der Republik zur Monarchie: Caesar und Augustus. Mit Koll.	Gesche	Do 14 s.t.-15.30, 2 std. Phil., H 5	22.10.
WP	GS/ HS	Eb Vorlesung mit Übungen: Einführung in die Urkundenlehre des Mittelalters	Kaminsky	Di 10-11, Mi 12-13, 2 std. Phil., C2, R 26	13.10.
WP	GS/ HS	Ab Fränkische Geschichte I: Die Zeit der Merowinger	Kölzer	Do 11-13, 2 std. Phil., C2, R 27	22.10.
WP	GS/ HS	Ab Das Abendland in ottonischer Zeit: Vom fränkischen Großreich zu den Nachfolgestaaten Deutschland, Frankreich und Italien.	Zielinski	Mo 11-13, 2 std. Phil., C2, R 26	19.10.
WP	GS/ HS	Ae Der Zweite Weltkrieg, Teil II (1941-1945)	Schröder	Di 11-13, 2 std. Phil., H 3	13.10.
WP	GS/ HS	Ae Das Deutsche Kaiserreich 1871-1918 (Teil 2)	Ullmann	Fr 9-11, 2 std. Phil., H 5	16.10.
WP	GS/ HS	Ge Kolloquium zur Vorlesung	Ullmann	Fr 11-12, 1 std. Phil., C1, R 113	16.10.
WP	GS/ HS	Ad Deutschland im Zeitalter der Reformation	Schilling	Mi 10-12, Do 10-11, Phil., H 3 3 std.	14.10.
WP	GS/ HS	Ad Kolloquium zur Vorlesung	Schilling	Do 11-12, 1 std. Phil., C1, R 113	15.10.
WP	GS/ HS	Af Geschichte der Sowjetunion, Teil I.	Dralle	Mo 9-11, 2 std. Phil., D, R 314/15	12.10.

Grundseminare: (für die Grund- und Proseminare ist eine zentrale Anmeldung erforderlich im Sekretariat des Historischen Instituts, Abt. Mittelalterliche Geschichte, Phil. I, Haus C2, Zimmer 238, Frau Selckmann)

WP	GS	Be	Der Fall Zabern 1913	Ullmann	Do 14-17, 3 std. Phil., C1, R 113	15.10.
WP	GS	Be	Anfänge der Judenemanzipation in Deutschland im frühen 19. Jahrhundert	Speitkamp	Mo 15-18, 3 std. Phil., C1, R 113	12.10.
WP	GS	Bd	Einführung in die Geschichte der Frühen Neuzeit. Die Krise des 17. Jahrhunderts	Schorn-Schütte	Di 14-17, 3 std. Phil., C1, R 114	13.10.
WP	GS	Bf	Verfassungsinstitutionen im Alten Reich	N.N.	Do 14-17, 3 std. Phil., D,	
<u>Proseminare:</u>						
WP	GS	Ca	Roms militärische Unternehmungen im 1. Jh.n.Chr. - Mit Einführung in die Alte Geschichte	Gesche	Mi 10-12, 2 std. Phil., G, R 233	21.10.
WP	GS	Ca	Das Zeitalter des Perikles. - Mit Einführung in die Alte Geschichte	Wied	Mo 16-18, 2 std. Phil., G, R 233	19.10.
WP	GS	Cb	Kaiser Heinrich II. (1002-1024).	Kaminsky	Mi 9-11, 2 std. Phil., C2, R 26	14.10.
WP	GS	Cb	Kaiser Ludwig der Bayer (1314-1347)	Martin	Fr 11-13, 2 std. Phil., C 2, R 30	16.10.
WP	GS	Ce	Grundbegriffe zur amerikanischen Außenpolitik	Schröder	Mi 11-13, 2 std. Phil., C1, R 113	14.10.
WP	GS	Cf	Die Ungarn vor der Jahrtausendwende. Herkunft - Landnahme - Streifzüge	Göckenjan	Di 18-20, 2 std. Phil., D, R 507	13.10.
<u>Hauptseminare:</u>						
WP	HS	Da	Diokletian und Constantin	Gesche	Do 11-13, 2 std. Phil., G, R 233	22.10.
WP	HS	Db	Die Historia Welforum als Spiegel welfischen Selbstverständnisses im 12. Jahrhundert	Kaminsky	Do 16-18, 2 std. Phil., C2, R 26	15.10.
WP	HS	Db	Das Königtum Minderjähriger im fränkisch-deutschen Mittelalter	Kölzer	Fr 9-11, 2 std. Phil., C2, R 244	23.10.
WP	HS	De	Vom europäischen Krieg zum Weltkrieg 1939-1941	Schröder	Di 16-18, 2 std. Phil., C1, R 113	13.10.
WP	HS	De	Das Deutsche Kaiserreich und der Imperialismus	Ullmann	Fr 15-17, 2 std. Phil., C1, R 113	16.10.
WP	HS	Dd	Luther in der neueren Geschichtsschreibung	Schilling/ Schorn-Schütte	Mo 18-20, 2 std. Phil., C1, R 113	12.10.
<u>Oberseminare:</u>						
WV	HS	Gc	Neue Forschungen zur Geschichtswissenschaft	Moraw	Do 16-18, 2 std. 14tägig (Ort nach Vereinbarung)	15.10.
WV	HS	Ge	Quellen zur Zeitgeschichte	Schröder	Mi 16.30-20, 4 std. 14tägig Phil., C1, R 113	14.10.
<u>Exkursion:</u> Berlin					Moraw	(voraussichtlich 27. bis 31.10.1987)
<u>Übungen:</u>						
WV	GS/ HS	Ea	Althistorisches Literatur-Kolloquium	Gesche	Do 16-18, 2 std. Phil., G, R 233	22.10.
WP	GS/ HS	Eb	Mittelalterlicher Lektürekurs: Ausgewählte Urkunden zu Friedrich Barbarossa und Heinrich dem Löwen	Kaminsky	Mo 14-16, 2 std. Phil., C2, R 26	12.10.

Sprachkurs:

WP/ WV	GS/ HS	Französisch für Historiker	Bitsch	Mi 18-20, 2 std. Phil., C2, R 30	14.10.
-----------	-----------	----------------------------	--------	-------------------------------------	--------

## Didaktik der Geschichte

Vorlesungen:

WP	GS/ HS	Geschichte in der Öffentlichkeit	Bergmann	Do 11-13, 2 std. Phil., E, R 110	15.10.
WP	GS/ HS	Kommunikations- und Mediengeschichte des 19. und 20. Jahrhunderts	Quandt	Mi 9-10, 1 std. Phil., E, R 103b	14.10.

Seminare und Übungen:

P	GS	Grundseminar: Didaktik der Geschichte und Fachjournalismus (Studienschwerpunkt Fachjournalismus Geschichte, Lehrämter)	Quandt/ Stemmler	Mo 10-13, 3 std. Phil., E, R 103b	12.10.
P	GS	Proseminar A: Historische Texte - Schreiben, Redigieren (Studienschwerpunkt Fachjournalismus Geschichte)	Quandt/ von Roemeling	Mo 14-16, 2 std. Phil., E, R 103b	12.10.
P	GS/ HS	Proseminar B: Geschichte im Schulfunk	Bergmann	Do 14-16, 2 std. Phil., E, R. 110	15.10.
P	GS	Proseminar B: Historische Dokumentation in Hörfunk und Fernsehen (Studienschwerpunkt Fachjournalismus Geschichte)	Lau/SWF	Fr 16-18, 2 std. Phil., E, R 103b	16.10.
P	GS	Proseminar B: Leitartikel und Kommentar - Voraussetzungen, Formen, Funktionen (Studienschwerpunkt Fachjournalismus Geschichte)	Ratzke/FAZ	Fr 8.30-11, 3 std. Phil., E, R 103b	16.10.
P	GS	Proseminar B: Aktualität und Hintergrund im Hörfunk (Studienschwerpunkt Fachjournalismus Geschichte)	Schult/ZFP	Do 8.30-12, 2 std. (2 Gruppen) Zentrum für interdisziplinäre Lehraufgaben Phil. II, Haus A	15.10.
P	GS	Proseminar B: Geschichtsdarstellung als Szene (Studienschwerpunkt Fachjournalismus Geschichte)	Schlicht/Staats- theater Wies- baden	Mo 16-18, 2 std. Phil., E, R 103b	12.10.
P	GS/ HS	Proseminar B: Geschichtsunterricht in Hessen - Analyse und Planung. Vorbereitende Veranstaltung für das Schul-Fachpraktikum im Februar/März 1988 (L2, L3)	Quandt	Mi 10-12, 2 std. Phil., E, R 103b	14.10.
P	HS	Hauptseminar: Geschichten und Geschichte: Ober erzählenden Geschichtsunterricht	Bergmann	Fr 9-11, 2 std. Phil., E, R 110	16.10.
P	HS	Hauptseminar: Zeitzeugen in Hessen - ein Filmprojekt (gleichzeitig Teil II. der Lehrredaktion, Studienschwerpunkt Fachjournalismus Geschichte)	Quandt/ Stemmler	Blockseminare nach Ver- einbarung	
P	GS/ HS	Lehrredaktion (I.): Fachjournalismus Geschichte (Studienschwerpunkt Fachjournalismus Geschichte)	Quandt/ von Roemeling/ Stemmler	Di 8.30-11, 3 std. 14tägig Phil., E, R 103b	13.10.
WV	HS	Oberseminar: Beiträge zur systematischen Theorie der Geschichtsdidaktik	Bergmann	Fr 11-13, 2 std. Phil., E, R 110	16.10.

Angebot einer freiwilligen Veranstaltung:

"Sprecherziehung für Lehramtsstudierende aller Fachrichtungen"  
s. Veranstaltungsangebot Fachbereich 09 Germanistik bzw. des  
Zentrums für interdisziplinäre Lehraufgaben.

# Fachbereich 09 – Germanistik

## I Veranstaltungsart:

P = Pflichtveranstaltung, WP = Wahlpflichtveranstaltung, WV = Wahlvertiefungsveranstaltung

## II ggf. Studienphase / Semester:

GS = Grundstudium, HS = Hauptstudium

## III Veranstaltung mit Angabe des Studiengangs

HF = Hauptfach, NF = Nebenfach

L1 = Lehramt an Grundschulen

L2 = Lehramt an Haupt- und Realschulen

L3 = Lehramt an Gymnasien

L5 = Lehramt an Sonderschulen

Mag./Prom. = Magister/Promotion

DaF = Deutsch als Fremdsprache

DTM = Drama, Theater, Medien

AVL = Allgemeine und Vergleichende Literaturwissenschaft

## IV Name des / der Lehrenden

## V Veranstaltungsorte und -zeiten:

Otto-Behagel-Str. 10

## VI Vorlesungsbeginn

Veranstaltungen des Faches Philosophie siehe unter Zentrum für Philosophie und Grundlagen der Wissenschaft

Latein- und Griechischkurse siehe Fachbereich 11.

## Deutsche Sprache und mittelalterliche Literatur

### Deutsche Sprache

WP	GS/ HS	Sprachwissenschaft und Sprachgeschichte im 18. Jahrhundert L1,2,3,5, Mag., HF/NF (Vorlesung)	Engels	D1 10-11 2 st. Do 10-11 B 106	13.10.
Grundstudium					
<u>Sprache und Geschichte</u> <u>Sprachveränderung/Sprachgeschichte</u>					
WP	GS	Einführung in die Sprechhandlungstheorie L1,2,3,5, Mag., Prom., HF/NF (Proseminar)	Engels	Do 12-14 2 st. B 106	15.10.
WP	GS	Weihnachten: Wortgeographie und Brauch- tum L3, Mag., Prom., HF/NF (Proseminar)	Englisch	Mi 9-11 2 st. Roonstr. 31 II	14.10.
WP	GS	Sitte, Brauchtum und Sprache L1,2,3,5, Mag., Prom., HF/NF (Proseminar)	Hasselberg	Mi 16-18 2 st. B 106	14.10.
WP	GS	Probleme der Dialektologie L1,2,3,5, Mag., Prom., HF/NF (Proseminar)	Mulch	Do 14-16 2 st. Roonstr. 31 I	15.10.

WP	GS	Probleme von Strukturalismus und Neo-strukturalismus aus linguistischer und literaturwissenschaftlicher Sicht L1,2,3,5, Mag., Prom., DaF, HF/NF (Proseminar)	Ulbrich/ Braungart	Mi 11-13 2 st. B 31	14.10.
WP	GS	Einführung in die Namenkunde L1,2,3,5, Mag., Prom., HF/NF (Proseminar)	Weigel	Mo 14-16 2 st. B 106	12.10.
WP	GS	Einführung ins Niederdeutsche (Text: Reynke de Vos) L1,2,3,5, Mag., Prom., HF/NF (Proseminar)	Worm	Di 14-16 2 st. B 106	13.10.
Hauptstudium					
WP	HS	"Einfache Formen" (Legende, Sage, Rätsel, Spruch, Märchen, Witz u.a.) L1,2,3,5, Mag., Prom., HF/NF (Hauptseminar, Oberseminar)	Engels	Di 12-14 2 st. B 106	13.10.
WP	HS	Ausgewählte Themen aus dem Bereich der Sprachwissenschaft und Sprachgeschichte (Nur für Examenkandidaten) (Oberseminar)	Engels	Z.n.V.	
WP	HS	Alltagssprache und Poesie L1,2,3,5, Mag., Prom., DaF, HF/NF (Hauptseminar)	Vahle	Di 16-18 2 st. B 106	13.10.

#### Mittelalterliche Literatur

WP	GS/ HS	Geschichte der deutschen Literatur II: Von Friedrich I. Barbarossa bis zu Friedrich II. (Mittelhochdeutsche Zeit) L1,2,3,5, Mag., Prom., HF/NF (Vorlesung)	Ehrismann	Mo 9-11 2 st. B 106	12.10.
WP	GS/ HS	Zur Kunst des Romans im Mittelalter: Wolfram von Eschenbach und Gottfried von Straßburg L1,2,3,5, Mag., Prom., HF/NF (Vorlesung)	v. Ertzdorff	Di 11-12 2 st. Do 11-12 B 106	13.10.
Grundstudium					
WP	GS	Übungen zur Literaturgeschichte - die mittelhochdeutsche "Blütezeit" (zur Vorlesung) L1,2,3,5, Mag., Prom., HF/NF (Proseminar)	Ehrismann	Mo 11-13 2 st. B 106	12.10.
WP	GS	Einführung in die mittelhochdeutsche Literatur: Gottfried von Straßburg: "Tristan" L3, Mag., Prom., HF/NF (Proseminar)	v. Ertzdorff	Do 16-18 2 st. C 30	15.10.
Hauptstudium					
WP	HS	Nibelungenlied L3, Mag., Prom., HF/NF (Hauptseminar)	Ehrismann	Do 14-16 2 st. B 106	15.10.
WP	HS	"Homo ludens" in mittelalterlicher Literatur L3, Mag., Prom., HF/NF (Hauptseminar)	v. Ertzdorff	Mo 16-18 2 st. C 30	12.10.
WP	HS	Gudrun (Lektüre, Forschungskritik) L3, Mag., Prom., HF/NF (Oberseminar)	Ehrismann	Do 16-18 2 st. B 106	15.10.

WV	HS	Meister Eckhart L3, Mag., Prom., HF/NF (Oberseminar)	v. Ertzdorff	Fr 11-13 2 st. Zentrum f. Philosophie C1, II.St. R. 210	16.10.
WP	HS	Die Frau als lyrisches Objekt L3, Mag., Prom., HF/NF (Oberseminar)	Wynn	2 Sem.-Blöcke B 114 2 st.	12.10.
		1. Sem.-Block: 12.10. - 21.10.87 incl.			
		2. Sem.-Block: 30.11. - 9.12.87 incl.			
		Täglich. Zweistündig. 1. Sitzung: 12.10.87, 14 Uhr danach Zeit n.V.			

#### Niederländisch / Schwedisch

		Niederländisch für Anfänger	Artois	Fr 11-13 2 st. B 29	16.10.
		Niederländisch für Fortgeschrittene	Artois	Fr 13-15 2 st. B 29	16.10.
		Schwedisch für Anfänger II (Lit.: Svenska för nybörjare 1 ab Kap. 10, evtl. Wiederholung von Kap. 7 u. 8)	Axelsson	Mo 16-18 2 st. Sprachlabor 5 B 33	12.10.
		Schwedisch für Fortgeschrittene (Lit.: Svenska för nybörjare 2 oder Lektüre und Arbeitsblätter)	Axelsson	Fr 14-16 2 st. Sprachlabor 5 B 33	16.10.
		Schwedisch für Anfänger II (Übung)	Axelsson	Fr 16-17 1 st. Sprachlabor 5 B 33	16.10.

#### Neuere deutsche Literatur

WP	GS/ HS	Epochen-Zyklus des Instituts für neuere deutsche Literatur (6-semesterig): IV. Klassik L1,2,3,5, Mag., Prom., HF/NF und Hörer aller Fachbereiche (Vorlesung)	Kurz	Di 16-18 2 st. A 1	13.10.
WP	GS/ HS	Die Theatermacher: deutsches Drama von A. Schnitzler bis Th. Bernhard L1,2,3,5, Mag., Prom., DTM, HF/NF (Vorlesung)	Kiermeier-Debré	Mi 11-13 2 st. A 1	14.10.
		<u>Grundstudium</u>			
		<u>Proseminare I</u> (einführende Proseminare)			
P/ WP	GS	Einführung in Literatur und Literaturwissenschaft L1,2,3,5, Mag., Prom., HF/NF (Proseminar)	Inderthal	Mo 14-16 2 st. B 128	12.10.
P/ WP	GS	Einführung in die Textanalyse L1,2,3,5, Mag., Prom., HF/NF (Proseminar)	Theiß	Do 18-20 2 st. B 128	15.10.
		<u>Proseminare II</u>			
P/ WP	GS	Probleme von Strukturalismus und Neostukturalismus aus linguistischer und literaturwissenschaftlicher Sicht L1,2,3,5, Mag., Prom., DaF, HF/NF (Proseminar)	Braungart/ Ulbrich	Mi 11-13 2 st. B 31	14.10.

P/ WP	GS	Mythen der neuen Welt: Aufklärer entdecken die Südsee L1,2,3,5, Mag., Prom., HF/NF (Proseminar)	Garber	Mo 11-13 2 st. B 25	12.10.
P/ WP	GS	Literatur, Film, Theorie zum Werk Alexander Kluges L1,2,3,5, Mag., Prom., DTM, HF/NF (Proseminar)	Inderthal	Mo 16-18 2 st. B 128	12.10.
P/ WP	GS	Die Verkehrte Welt: Lustspiele von Christian Weise, Johann Ulrich von König und Ludwig Tieck L1,2,3,5, Mag., Prom., DTM, HF/NF (Proseminar)	Kiermeier-Debré	Mi 9-11 2 st. B 128	14.10.
P/ WP	GS	Angewandte Literaturwissenschaft (Ausgewählte Kapitel) L1,2,3,5, Mag., Prom., DTM, HF/NF (Proseminar)	Leibfried	Z.n.V.	
P/ WP	GS	Multatuli Eduard Douwes Dekker Einladung zur Besichtigung der Werke und Briefe eines Verkannten, Verbannten L1,2,3,5, Mag., Prom., HF/NF (Proseminar)	Leibfried	Mi 10-12 2 st. B 33	14.10.
P/ WP	GS	Literaturwissenschaft und Berufsfeldperspektiven L1,2,3,5, Mag., Prom., HF/NF (Proseminar)	Meyer	Do 10-12 2 st. B 128	15.10.
P/ WP	GS	Georg Büchner: Dantons Tod L1,2,3,5, Mag., Prom., DTM, HF/NF (Proseminar)	Desterle/ Arendt	Mi 11-13 2 st. B 128	14.10.
P/ WP	GS	Dichter und Denker über Deutschland im 18. Jahrhundert L1,2,3,5, Mag., Prom., HF/NF (Proseminar)	Sahmland	Di 16-18 2 st. B 29	13.10.
P/ WP	GS	Dramatikerinnen des 20. Jahrhunderts (E. Lasker-Schüler, M. Fleißner, E. Jelinek, F. Roth u.a.) L1,2,3,5, Mag., Prom., HF/NF (Proseminar)	Schulz- Lehmann	Di 11-13 2 st. B 128	13.10.
P/ WP	GS	"Psychoanalytische Verstehensmethode u. Beziehungsentwürfe in Romanen von Frauen" II (Proseminar)	v. Vietinghoff- Scheel	Di 14-16 2 st. B 29	13.10.
P/ WP	GS	Die Kunst des Sehens. Zum Funktionswandel von Auge, Blick und ästhetischer Wahrnehmung in den Kunstmärchen der Aufklärung und der Romantik L1,2,3,5, Mag., Prom., HF/NF (Proseminar)	Weisrock	Mi 14-16 2 st. B 128	14.10.

#### Allgemeine und Vergleichende Literaturwissenschaft

P/ WP	GS	Einführung in die Allgemeine und Vergleichende Literaturwissenschaft L1,2,3,5, Mag., Prom., AVL, HF/NF (Proseminar)	Kaiser	Di 11-13 2 st. B 24	13.10.
----------	----	---	--------	------------------------	--------

#### Hauptstudium

P/ WP	HS	Goethes Italienische Reise und die "Viaggio in Italia" von Goethes Vater Johann Caspar Goethe (liegt jetzt in deutscher Übersetzung vor) L1,2,3,5, Mag., Prom., HF/NF (Hauptseminar)	Heselhaus	Mi 11-13 2 st. B 24	14.10.
----------	----	--	-----------	------------------------	--------

P/ WP	HS	Gottfried Benn L3, Mag., Prom., HF/NF (Hauptseminar)	Inderthal	Di 14-16 B 128	2 st.	13.10.
P/ WP	HS	Hoffmannsthal und die französische Literatur L1,2,3,5, Mag., Prom., HF/NF (Hauptseminar)	Kaiser	Di 14-16 B 25	2 st.	13.10.
P/ WP	HS	Lyrik der Gegenwart: Pastior und Rühmkorf L1,2,3,5, Mag., Prom., HF/NF Blockseminar: Rauischholzhausen (Hauptseminar)	Kaiser/ Oesterle	z.n.v.		
P/ WP	HS	Gottsched, Hanswurst, Shakespeare und die Oper: drei Kapitel aus der Dialektik der Aufklärung L1,2,3,5, Mag., Prom., DTM, HF/NF (Hauptseminar)	Kiermeier- Debré	Mi 18-20 B 128	2 st.	14.10.
P/ WP	HS	Heinrich Böll L3, Mag., Prom., HF/NF (Hauptseminar)	Kurz	Fr 10-12 B 128	2 st.	16.10.
P/ WP	HS	Sebastian Münster Blick auf einen Humanisten L1,2,3,5, Mag., Prom., HF/NF (Hauptseminar)	Leibfried/ TheiB	Mo 16-18 B 24	2 st.	12.10.
P/ WP	HS	Wilhelm Holzamer "ein Mollender und Wagender" L1,2,3,5, Mag., Prom., HF/NF (Hauptseminar)	Leibfried	Di 15-17 B 33	2 st.	13.10.
WP	HS	Walter Benjamin L3, Mag., Prom., DTM, HF/NF (Oberseminar)	Inderthal	Di 18-20 B 128	2 st.	13.10.
WP	HS	Michail Bachtins Romantheorie (mit kursorischer Lektüre Rabelais' und Dostojewskijs) L3, Mag., Prom., HF/NF (Oberseminar)	Kaiser	Fr 14-16 B 128	2 st.	16.10.
WP	HS	"Sicheres Zeichen, daß einer kein Künstler ist: wenn er das Gerede von der 'Endzeit' mitmacht." Zu einem Satz von Peter Handke L3, Mag., Prom., HF/NF (Kolloquium)	Kiermeier- Debré	Do 10-12 B 154	2 st.	15.10.
WP	HS	Ständiges Oberseminar Konzeption u. Realisation einer kulturell-wissenschaftlichen Ausstellung L3, Mag., Prom., HF/NF (Oberseminar)	Leibfried	Do 16-18 B 128	2 st.	15.10.
WP	HS	Mörke und Friedrich Theodor Vischer L1,2,3,5, Mag., Prom., HF/NF (Oberseminar)	Oesterle	Di 18-20 B 154	2 st.	13.10.
S p r e c h e r z i e h u n g						
		Sprecherziehung für Lehramtsstudenten ohne Studienfach Deutsch	Bialke	Mo 15-17 B 154	2 st.	12.10.
WP	GS/ HS	Deutsche Phonetik für Ausländer	Bialke	Di 12-14 B 154	2 st.	13.10.
WP	GS/ HS	Rhetorische Kommunikation	Bialke	Di 14-16 B 154	2 st.	13.10.
WP	GS/ HS	Sprechbildung	Bialke	Mo 12-14 B 154	2 st.	12.10.
WP	GS/ HS	Sprechbildung	Bialke	Do 12-14 B 154	2 st.	15.10.

WP	GS/ HS	Übung zur Klangform lyrischer Texte	Bialke	Do 14-16 B 154	2 st.	15.10.
		Sprechwissenschaftliches Kolloquium	Bialke	Z.n.V.		
		Therapie individueller Sprechschwierigkeiten	Bialke	Z.n.V.	4 st.	

### Didaktik der deutschen Sprache und Literatur

WP	GS/ HS	Geschichte und Motivik der Jugendliteratur L1,2,3,5, Mag., Prom., HF/NF (Vorlesungszyklus des Instituts: Grundvorlesung V) (Vorlesung)	Arendt	Di 12-13 Do 12-13 A 3	2 st.	13.10. 15.10.
P	GS/ HS	Sprachunterricht L1,2,5, Mag., Prom., HF/NF (Vorlesung)	Kluge	Di 9-11 B 210	2 st.	13.10.
<u>Grundstudium</u>						
<u>Einführungen</u>						
WP	GS	Einführung in die Literatur- und Medien- didaktik L2,3,5, Mag., Prom., HF/NF (Proseminar)	Wachtel	Mi 9-11 B 210	2 st.	14.10.
P	GS	Sprechen - Sprache - Rede L1,2,5, DaF (Proseminar)	Schübler	Mo 9-11 B 25	2 st.	12.10.
<u>Literatur/Literaturdidaktik</u>						
WP	GS	Zoologia Poetica L1,2,3,5, Mag., Prom., HF/NF (Proseminar)	Arendt	Di 16-18 B 210	2 st.	13.10.
WP	GS	Georg Büchner: "Dantons Tod" L1,2,3,5, Mag., Prom., HF/NF DTM (Proseminar)	Arendt/ Oesterle	Mi 11-13 B 210	2 st.	14.10.
WP	GS	Grundschulbezogene Fragen des Literatur- unterrichts L1, Mag., Prom., HF/NF (Proseminar)	Freitag	Fr 10-13 B 210	3 st.	16.10.
WP	GS	Ausgewählte Kapitel aus der Geschichte der Mädchenliteratur L1,2,5, Mag., Prom., HF/NF (Proseminar)	Maecker	Z.n.V.		
P	GS	Volkmärchen L1,2,5, Mag., Prom., HF/NF (Proseminar)	Wilkending	Mo 9-11 B 210	2 st.	12.10.
P	GS	Mädchenliteratur und 19. Jahrhundert I L1,2,5, Mag., Prom., HF/NF (Proseminar)	Wilkending	Mo 11-13 B 210	2 st.	12.10.
<u>Sprache/Sprachdidaktik</u>						
P	GS	Textsorten - Textanalyse - Textdidaktik L2,5 (Proseminar)	Schübler	Mi 9-11 B 25	2 st.	14.10.
<u>Medien</u>						
WP	GS	Der Unterhaltungsfilm im "Dritten Reich" L1,2,3,5, Mag., Prom., HF/NF (Proseminar)	Gast	Mi 9-11 B 209	2 st.	14.10.
<u>Deutschdidaktik</u>						
WP	GS/ HS	Beiträge zur Regionalen Korrespondenz- Zeitung. Redaktion L1,2,5 (Pro-u. Hauptseminar)	Kluge	Do 18-20 B 209	2 st.	15.10.

P	GS	Deutschunterricht in der Diskussion. Dazu (für interessierte Teilnehmer dieses Seminars): Beiträge zur Regionalen Korrespondenz-Zeitung, Redaktion L1,2,5 (Pro-u. Hauptseminar)	Kluge	Do 16-18 2 st. B 209	15.10.
WP	GS	Möglichkeiten der Sprachförderung an der Sonderschule (mit praktischen Übungen) L1,2,5 (Proseminar)	von Mechow	Do 9-11 2 st. B 209	15.10.
WP	GS	Zoologia Poetica (Proseminar) L1,2,5	Schüßler	Di 16-18 2 st. B 210	13.10.
WP	GS/ AS	Anfangsunterricht mit türkischen Schülern (Einschulung und Alphabetisierung) L1,5, DaF, Kontaktstudium (Proseminar)	Schwenk	Do 16-18 2 st. B 33	15.10.
WP	GS	Spielen in der Schule (Proseminar) L1,3,5	Thannhäuser	Z.n.V.	
<b>Hauptstudium</b>					
<u>Literatur/Literaturdidaktik</u>					
WP	HS	Didaktik der Ballade L1, Mag., Prom., HF/NF (Hauptseminar)	Freitag	Mo 9-11 2 st. B 209	12.10.
WP	HS	Examenskolloquium L1 (Oberseminar)	Freitag	Z.n.V.	
P	HS	Theorien literarischer Entwicklung L1,2,5, Mag., Prom., HF/NF (Hauptseminar)	Wilkending	Di 9-11 2 st. B 209	13.10.
WP	HS	Kolloquium - Textlektüre: Lou Andreas Salomé L1,2,5, Mag., Prom., HF/NF (Oberseminar)	Wilkending	Di 11-13 2 st. B 209	13.10.
<u>Sprache/Sprachdidaktik</u>					
WP	HS	Sprachwissenschaft / Sprachdidaktik L2,5, Wahlfach (Oberseminar)	Schüßler	Mo 11-13 2 st. B 29	12.10.
<u>Medien</u>					
WP	HS	Medienforschung L1,2,3,5, Mag., Prom., HF/NF Persönliche Anmeldung erforderlich Kolloquium für Doktoranden/Examenskandidaten (Oberseminar)	Gast	Mo 16-18 2 st. B 209	12.10.
<u>Deutschdidaktik</u>					
WP	HS	Poetisches. Dichtung im Deutschunterricht L1,2,5 (Hauptseminar)	Kluge	Mi 16-20 4 st. 14tg.	14.10.
<u>Deutsch als Fremdsprache</u>					
WP	AS	Interkulturelle Institution "Goethe-Institut". Erkundungsseminar mit Exkursion. Voranmeldung erforderlich! (Proseminar)	Gast	Z.n.V.	
WP	AS	Sprachvergleich und kontrastive Landeskunde Italien - Bundesrepublik Deutschland (Proseminar)	de Florio-Hansen	Z.n.V.	
WP	AS	Lehrwerkanalyse (Proseminar)	Mühlhaus	Mi 15-19 4 st. 14tg.	21.10.

P	AS	Einführung in das Studium DaF (Proseminar als Einf.)	Schwenk	Di 15-16 B 210	1 st.	13.10.
P	AS	Einführung in die Didaktik des Deutschen als Fremdsprache (Proseminar)	Schwenk	Di 16-18 B 209	2 st.	13.10.
WV	AS	Pädagogisch-didaktische Konzepte im Unterricht mit ausländischen Schülern (Hauptseminar)	Schwenk/ Pommerin	Z.n.V. Blockseminar in Zusammenarbeit mit dem FB Erziehungs- wissenschaften der J.W. Goethe-Univ. Frankfurt/M.		
WV	AS	Examenskolloquium (Oberseminar)	Schwenk	Do 18-20 B 33	2 st.	15.10.

#### Praktikumsveranstaltungen

P		Praktikumsvorbereitende Veranstaltung L1	Freitag	Mi 16-18 B 25	2 st.	14.10.
P		Praktikumsdurchführung L1	Freitag	Z.n.V.		
P		Praktikumsvorbereitende Veranstaltung L3	Gast	Mi 16-18 B 210	2 st.	14.10.
P		Praktikumsdurchführung L3	Gast	Z.n.V.		
P		Praktikumsvorbereitende Veranstaltung L2,5	Schüler	Di 14-16 B 209	2 st.	13.10.
P		Praktikumsdurchführung L2,5	Schüler	Z.n.V.		

#### K o n t a k t s t u d i u m

		Anfangsunterricht mit türkischen Schülern (Einschulung und Alphabetisierung)	Schwenk	Do 16-18 B 33	2 st.	15.10.
--	--	---	---------	------------------	-------	--------

AS = Aufbaustudium      Weitere DaF-Veranstaltungen: siehe im Gesamtlehrangebot des Fachbereichs.

Informatik-Grundveranstaltungen für Hörer aller Fachbereiche — Seite 191

# Fachbereich 10 – Anglistik

- I Veranstaltungsart:  
P = Pflichtveranstaltung, WP = Wahlpflichtveranstaltung
- II Studienphase:  
GS = Grundstudium, HS = Hauptstudium
- III Veranstaltungsbezeichnung
- IV Name des/der Lehrenden
- V Veranstaltungsorte und -zeit:  
Otto-Behaghel-Str. 10  
H = Hörsaal  
B, C, E, G = Gebäudeteil  
SPL = Sprachlabor

## Linguistik - Mediävistik

Kolloquium					
P	HS	Lektüre neuerer Arbeiten zur Sprachwissenschaft	Stein	Di 18 s.t.-19.30, 2 st.	B 409
Hauptseminare					
P/WP	HS	Geoffrey Chaucer: <u>Troilus and Criseyde</u>	Bergner	Do 11-13, 2 st.	B 409
P/WP	HS	English dialectology: synchronic and diachronic	Stein	Di 9-11, 2 st.	B 409
P/WP	HS	Discourse analysis of English business letters	Bergner	Di 9-11, 2 st.	B 410
P/WP	HS	Modern approaches in the analysis of discourse	Stein	Mi 9-11, 2 st.	B 410
Proseminare					
WP	GS	Einführung ins Altenglische	Wenisch	Fr 11-13, 2 st.	B 428
WP	GS	Überblick über die Geschichte der englischen Sprache	Wenisch	Do 11-13, 2 st.	B 410
WP	GS	Lektüre mittelenglischer Texte: Das mittelalterliche Ritterbild in ausgewählten Werken G. Chaucers	Bergner/Thiel	Di 11-13, 2 st.	B 409
P	GS	Sociolinguistics	Stein	Di 14-16, 2 st.	B 440
P	GS	Einführung in die Pragmatik	Bergner/Keup	Di 16.15-17.45, 2 st.	B 410
P	GS	Übungen zum englischen Wortschatz	Wenisch	Fr 9-11, 2 st.	B 428
Linguistische Grundkurse					
P	GS	Einführung in die anglistische Sprachwissenschaft	Wenisch	Do 9-11, 2 st.	B 410
P	GS	Einführung in die anglistische Sprachwissenschaft	Wenisch	Do 14-16, 2 st.	B 410
P	GS	Einführung in die anglistische Sprachwissenschaft	Wenisch	Fr 14-16, 2 st.	B 410

## Neuere englische und amerikanische Literatur

Vorlesung					
P	GS/ HS	Englische Dichtung im 20. Jahrhundert	Grabes	Mo, Mi 10-11, 2 st.	H 5
Kolloquien					
P	HS	Kultur als Korpus von Erzählungen	Grabes	Di 16.30-18, 2 st.	B 428
P	HS	Kolloquium für Doktoranden und Examenskandidaten	Seidel	Mi 18-20, 2 st.	B 440
Hauptseminare					
P/WP	HS	Frankenstein in Buch und Film	Borgmeier	Do 9-11, 2 st.	E 6
P/WP	HS	Shakespeares Liebestragödien	Borgmeier	Do 14-16, 2 st.	C 27
P/WP	HS	Contemporary Canadian and American Drama	Grabes	Di 14-16, 2 st.	B 428
P/WP	HS	Die Dramen Harold Pinters	Seidel	Di 11-13, 2 st.	B 440
P/WP	HS	Lyrik und Drama der irischen Renaissance: W. B. Yeats	Seidel	Mi 9-11, 2 st.	G 25
P/WP	HS	Amerikanisches psychologisches Drama und seine Verfilmungen (Tennessee Williams, E. Albee)	Wieselhuber	Di 14-16, 2 st.	B 410

Proseminare					
P	GS	Utopie und Anti-Utopie	Borgmeier	Mi 11-13, 2 st.	C 27
P	GS	Die Bronte-Schwester	Borgmeier/ Himmelsbach	Do 11-13, 2 st.	B 428
P	GS	Tennessee Williams	Reitz	Di 14-16, 2 st.	G 25
P	GS	O'Neill, Plays of the Middle Period	Seidel/ Wauschkuhn	Mi 11-13, 2 st.	G 37
P	GS	W. H. Auden	Wieselhuber	Do 9-11, 2 st.	B 428
P	GS	Zur Theorie und Praxis der Parodie: Komisches Epos im 18. Jahrhundert (Pope)	Seidel	Di 14.30-16, 2 st.	B 409
P	GS	Regional Gothic in Novel and Film: A New Zealand/American Comparison. (R. H. Morrisson, <u>The Scarecrow</u> ; Flannery O'Connor, <u>Wise Blood</u> )	Collier	Fr 11-13, 2 st.	B 440
P	GS	Übungen zu phantastischen Erzählungen	Sichert	Do 14-16, 2 st.	B 428
Grundkurse					
P	GS	Einführung in die Literaturwissenschaft	Grabes	Mo 12-13 Mi 12-13	2 st. H 1 G 26
P	GS	Einführung in die Literaturwissenschaft	Schwank	Mi 9-11, 2 st.	G 26
Didaktik der Englischen Sprache und Literatur					
Hauptseminare					
P	HS	Merkmale und Konstruktionsmodelle von Lehrmaterialien für Erwachsene am Beispiel <u>Welcome (Hueber), On the Way (Klett)</u> . Themen (Hueber) und eines neuen Lernsystems für Schweizer Volkshochschulen	Piepho	Mo 16-18, 2 st.	B 428
P	HS	Kritische Sichtung neuerer Ansätze in der Literaturdidaktik (L2, L3, L5)	Preuschen	Do 11-13, 2 st.	G 25
Kolloquien					
P	HS	Examenskolloquium und Vorbereitung auf Diplom-Prüfungen	Piepho	Mo 9-11, 2 st.	B 428
P	HS	Kolloquium für Examenskandidaten (L1, L2, L5)	Preuschen	Do 14-16, 2 st.	G 25
Proseminare					
P	GS	Reflexion über Fremdsprache und Fremdkultur mit Jugendlichen und Erwachsenen: Sprachspiele, Textarbeit und Textproduktion.	Piepho	Di 9-11, 2 st.	B 428
P	GS	Grundkurs Fachdidaktik	Piepho	Di 11-13, 2 st.	B 428
P	GS/ HS	Einführung in das Blockpraktikum (L2, L3, L5)	Preuschen	Di 16-18, 2 st.	G 37
P	GS/ HS	Blockpraktikum am Weidig-Gymnasium und an der Schrenzerschule Butzbach	Preuschen	Februar/März 1988	
<u>Landeskunde</u>					
Vorlesungen					
P/WP	GS/ HS	Britain: the Snail Shod with Lightning - an institutional survey	Humphrey	Do 14-16, 2 st.	B 9
P/WP	GS/ HS	American Institutions	Dedner	Fr 9-11, 2 st.	B 9
Übungen					
P/WP	GS/ HS	Twentieth Century Black American Leaders	Hendriksen	Mo 14-16, 2 st.	B 410
P/WP	GS/ HS	British Higher Education and its Problems	Jillings	Di 11-13, 2 st.	B 410

10

P/WP	GS/ HS	The Majority Minority: Women in American Society	Dedner	Di 14-16, 2 st.	G 26
P/WP	GS/ HS	From Winthrop to Bakker: Religion in America	Dedner	Do 11-13, 2 st.	B 440
P/WP	GS/ HS	The English Law: Industrial Relations	Becker	Do 16-18, 2 st.	B 410
P/WP	GS/ HS	Paradise Postponed: British Politics and Society from Churchill to Thatcher	Humphrey	Fr 11-13, 2 st.	G 25
<u>Sprachpraxis</u>					
Vorlesung					
P/WP	GS	Phonetics and Phonematics Übungen	Oakley	Mo 11-12, 1 st.	B 9
P	GS	Phonetics - Practical	Oakley Dedner Oakley Oakley	Mo 9-11, 2 st. Di 9-11, 2 st. Di 11-13, 2 st. Mi 9-11, 2 st.	SPL 5 SPL 5 SPL 5 SPL 5
P	GS	Grammar I	Nowak Nowak	Di 14-16, 2 st. Fr 11-13, 2 st.	B 24 B 24
P/WP	GS/ HS	Grammar II	Becker	Mo 16-18, 2 st.	B 409
WP	GS/ HS	Listening Comprehension and Discussion I	Hendriksen Humphrey Hendriksen	Mo 11-13, 2 st. Di 16-18, 2 st. Fr 11-13, 2 st.	B 409 G 25 B 410
WP	GS/ HS	Listening Comprehension and Discussion II (Hinzufügung siehe letzte Seite)	Jillings Hendriksen	Mo 16-18, 2 st. Mi 11-13, 2 st.	B 410 B 409
P/WP	GS	Writing I	Hendriksen Oakley Jillings Jillings Nowak	Mo 9-11, 2 st. Di 9-11, 2 st. Di 14-16, 2 st. Mi 14-16, 2 st. Do 14-16, 2 st.	B 409 G 25 C 27 B 440 B 24
WP	GS/ HS	Writing II  (Creative Writing)  (Hinzufügung siehe letzte Seite)	Oakley Becker Hendriksen Dedner Hendriksen	Mo 14-16, 2 st.* Di 18-20, 2 st. Mi 9-11, 2 st. Do 9-11, 2 st.* Fr 9-11, 2 st.	G 25 B 410 B 409 B 440 B 410
P/WP	GS	Translation German-English I	Jillings Nowak Nowak Humphrey	Mo 14-16, 2 st. Di 16-18, 2 st. Fr 9-11, 2 st. Fr 14-16, 2 st.	B 440 B 24 B 24 B 440
P/WP	GS/ HS	Translation German-English II	Becker Dedner Nowak Dedner	Mo 14-16, 2 st. Di 11-13, 2 st.* Do 9-11, 2 st. Fr 11-13, 2 st.*	B 409 G 26 B 24 G 26
WP	HS	Translation German-English III	Jillings N.N.* Humphrey	Mo 11-13, 2 st.  Do 16-18, 2 st.*	B 410  G 25
P	GS	Übersetzung Englisch-Deutsch I	Becker	Di 16-18, 2 st.	B 409
WP	HS	Übersetzung Englisch-Deutsch II	Becker	Fr 9-11, 2 st.	B 409
WP	HS	Examensklausuren L1-5 & Magister	Becker	Fr 11-13, 2 st.	B 409
WP	HS	Examensklausuren für Diplomkandidaten	Nixon Oakley	Di 16-18, 2 st. Di 16-18, 2 st.	B 440 B 31
		Lektürekurs	Humphrey Jillings Nowak	Di 11-13, 2 st. Mi 11-13, 2 st. Do 11-13, 2 st.	G 25 B 428 B 24
		(* for Economists)			
<u>Fachsprache</u>					
	GS/ HS	Economics (Development)	Nixon	Di 9-11, 2 st.	B 440
	GS	Management I (Finance)	Nixon	Do 9-11, 2 st.	B 409
	GS/ HS	Management II (Case Studies)	Nixon	Mo 14-16, 2 st.	B 428
	GS/ HS	Management II (Case Studies)	Nixon	Mi 14-16, 2 st.	B 410

HS	Management III (Personnel Management)	Nixon	Mi 9-11, 2 st.	B 440
GS/ HS	Agricultural Economics	Nixon	Do 14-16, 2 st.	B 409
GS/ HS	Geography	N.N.		
	Introduction to Economics	McCall	siehe Aushang	
	Keynes and Friedman	McCall	"	
	International Trade and Finance	McCall	"	
P/WP GS	Intensive Course Times and lists for the Winter Semester Intensive Course will be posted at the beginning of the semester.	Becker Dedner Hendriksen Humphrey Jillings Nixon Nowak Oakley		
	Hinzufügungen			
WP GS/ HS	Comprehension and Discussion	N.N.*		
WP HS	Translation German-English III	N.N.*		

Informatik-Grundveranstaltungen für Hörer aller Fachbereiche — Seite 191

# Fachbereich 11 — Sprachen und Kulturen des Mittelmeerraumes und Osteuropas

- I Veranstaltungsart:  
P = Pflichtveranstaltung, WP = Wahlpflichtveranstaltung, WV = Wahlvertiefungsveranstaltung
- II Studienphase:  
GS = Grundstudium, HS = Hauptstudium, AS = Aufbaustudium
- III Veranstaltungen
- IV Name des/der Lehrenden
- V Veranstaltungsorte und -zeiten:  
folgende Wiss. Einheiten befinden sich in der Karl-Glöckner-Str. 21:  
Institut für Romanische Philologie (Haus G)  
Institut für Didaktik der Französischen Sprache und Literatur (Haus G)  
Institut für Slavistik (Haus G)  
Professur für Angewandte Theaterwissenschaft (Haus A)
- folgende Wiss. Einheiten befinden sich in der Otto-Behagel-Str. 10:  
Institut für Klassische Philologie (Haus G)  
Professur für Vergleichende Sprachwissenschaft (Haus G)  
Institut für Orientalistik (Haus E)
- VI Vorlesungsbeginn
- Veranstaltungen des Faches Philosophie siehe unter Zentrum für Philosophie und Grundlagen der Wissenschaft

## Vergleichende Sprachwissenschaft

			/Otto-Behagel-Str./	
Vorlesung:				
P GS	Geschichte der griechischen Sprache	Hiersche	Mo,Fr 9-10,2st. G 27	12.10.
Übungen:				
P GS/HS	Griechische Dialektschriften (Übung zur Vorlesung)	Hiersche	Z.n.V. 2st. G 27	s.Ank.
P HS	Iranisch	Hiersche	Z.n.V. 2st. G 27	s.Ank.
P GS/HS	Grundzüge der indogermanischen Wort- bildung	Tischler	Z.n.V. 2st. G 27	s.Ank.
P GS	Einführung ins Sanskrit mit sprach- historischen Erläuterungen I	Potthoff	Z.n.V. 2st. G 27	s.Ank.
WV	Ungarisch für Anfänger I u. II	Köves-Zulauf	Mo 11.30-13, 2st., 14täg.	B 31 19.10.
WV	Ungarisch für Fortgeschrittene	Köves-Zulauf	Mo 9.30-11, 2st., 14täg.	B 31 19.10.

## Klassische Philologie

			/Otto-Behagel-Str./	
<u>1. Griechisch</u>				
P GS/HS	Vorlesung: Geschichte der griechischen Sprache	Hiersche	Mo,Fr 9-10,2st. G 27	12.10.
WV GS/HS	Übung zur Vorlesung: Griechische Dialektschriften	Hiersche	Z.n.V. 2st. G 27	s.Ank.
P GS/HS	Vorlesung: Einleitung in die attische Komödie des 5. Jahrhunderts	Landfester	Di 9-11 2st. G 37	s.Ank.
WP GS	Proseminar/Lektürekurs: Hesiod, Theogonie	Landfester	Di 11-13 2st. G 243	s.Ank.
WP HS	Hauptseminar: Aristoteles, Poetik	Landfester	Fr 11-13 2st. G 243	s.Ank.
P GS	Einführung in die Arbeitsmittel und Methoden der Klassischen Philologie	Landfester	Fr 9-11 2st. G 243	s.Ank.
P HS	Griechische Stillübungen	HÜBNER	Do 15-16.30 2st. G 141	s.Ank.
P GS/HS	Praktikumsnachbereitende Veranstaltung für Latinisten und GrKzisten: Erfah- rungsverarbeitung, Kursstrukturplan, Klassenarbeiten, Abitur	Bender/ Blönnigen/ Fischer	Z.n.V. 2st.	s.Ank.

## 2. Latein

WP GS	Proseminar: Das lateinische Epigramm	Erb	Mo 16-18	2st.	G 243	s.Ank.
WP HS	Hauptseminar: Horaz	Buchheit	Mi 14.30- 16.45	3st.	G 133	s.Ank.
WV AS	Oberseminar: Carmen adversus paganos (S)	Buchheit	Z.n.V.	3st.		s.Ank.
WP HS	Interpretationen für Fortgeschrittene	Buchheit	Mo 15-17	2st.	G 143	s.Ank.
P GS	Einführung in die Arbeitsmittel und Methoden der Klassischen Philologie	Landfester	Fr 9-11	2st.	G 243	s.Ank.
WP GS	Lektüre für die Teilnehmer an den lateinischen Sprachübungen (Cicero)	Hübner	Di 14- 15.30	2st.	G 243	s.Ank.
WP GS/HS	Lektüre: Boethius	Buchheit/Jäger	Di 16-18	2st.	G 243	s.Ank.
P GS	Lateinische Sprachübungen I	Hübner	Mi 14- 15.30	2st.	G 243	s.Ank.
P HS	Lateinische Stilübungen I	Hübner	Do 8.30-10	2st.	G 243	s.Ank.
P GS	Lateinische Metrik I	Adamietz/Jäger	Do 10-11	1st.	G 243	s.Ank.
P GS/HS	Praktikumsnachbereitende Veranstaltung für Latinisten und Gräzisten: Erfahrungsverarbeitung, Kursstrukturplan, Klassenarbeiten, Abitur	Bender/ Blönnigen/ Fischer	Z.n.V.	2st.		s.Ank.

## 3. Übungen zum Graecum und Latinum

WP	Griechisch I	Hübner	Di, Mi 8-9.30	4st.	E 4	13.10.
WP	Griechisch IV (Lektüre Platon)	Hübner	Z.n.V.	2st.	G 243	1.9.
			tägl. vom 1.9.-21.9.87			
WP	Latein I (Übungsbuch 1)	Blönnigen	Di, Do 9-11	4st.	G 26	13.10.
WP	Latein I (Übungsbuch 1, Parallelkurs)	Komp	Mo, Fr 9-11	4st.	G 26	12.10.
WP	Latein II (Übungsbuch 2)	Bernhardt	Di, Do 16-18	4st.	G 26	13.10.
WP	Latein III (Lektüre)	Brücher	Mo, Mi 14- 15.30	4st.	G 26	12.10.

## 4. Neugriechisch

Vgl. FB 08 (Archäolog. Institut)

## Romanistik

### I. Romanische Sprach- und Literaturwissenschaft

#### Vorlesungen:

Einführung in die Sprachwissenschaft	Caudmont	Mo 9-11	2st.	s.Ank.	s.Ank.
Streifzüge durch die französische Literatur des Mittelalters	Rieger	Mi 11-13	2st.	G 210	s.Ank.
Einführung in die Literaturwissenschaft	Rieger	Mo 14-16	2st.	s.Ank.	s.Ank.

#### Propädeutika:

Übung zur Vorlesung "Einführung in die Sprachwissenschaft" (in Gruppen) (4 Std.)	Bindemann	s.Ank.	2st.	s.Ank.	s.Ank.
Übung zur Vorlesung "Einführung in die Sprachwissenschaft" (in Gruppen) (4 Std.)	Will	s.Ank.	2st.	s.Ank.	s.Ank.
Übung zur Vorlesung "Einführung in die Literaturwissenschaft" (in Gruppen) (4Std)	Donat	s.Ank.	2st.	s.Ank.	s.Ank.
Übung zur Vorlesung "Einführung in die Literaturwissenschaft" (in Gruppen) (4Std)	Seidenfaden	Di 9-11 Di 11-13	2st.	G 02b	s.Ank.

#### Proseminare:

Linguistische Interpretation französischer Sachtexte	Fomer	Fr 14-16	2st.	G 210	s.Ank.
Einführung in die Semantik	Müllner	Di 11-12.30	2st.	F 103	s.Ank.
Literatur und Kritik: Einführung in die poststrukturalistische Theoriediskussion	Bremer	Di 14-16	2st.	G 02a	s.Ank.
Michel Tournier	Hülk	Di 10st.-13	2st.	s.Ank.	20.10.
		14-tägig st.			
Zum Selbstentwurf der Frau im 17. Jh.: Mlle. de Montpensier, Mmes d'Aulnoy, Deshoulières und andere	Kroll	Mo 14-16	2st.	G 02a	s.Ank.

#### Hauptseminare:

Der Indio-Roman in den "Bolivar-Ländern"	Caudmont	Mo 14-16	2st.	G 210	s.Ank.
Syntaktische Analyse - von I.C. zu Tagmem	Caudmont	Mo 11-13	2st.	G 210	s.Ank.
Übungen zur Literatur der Französischen Revolution	Rieger	Do 14-16	2st.	G 210	s.Ank.

<b>Hauptseminare:</b>							
	Grundlagen und Anwendungen der maschinellen Sprachdatenverarbeitung	Seelbach	Di 14-16	2st.	s.Ank.	s.Ank.	
	Rousseaus "La Nouvelle Héloïse" und der empfindsame Roman des 18. Jhs.	Wolfzettel	Mo 16-18	2st.	G 210	s.Ank.	
	Naturalismus in Spanien	Wolfzettel	Di 16-18	2st.	G 210	s.Ank.	
<b>Wissenschaftliche Übungen:</b>							
	Altfranzösisch I	Caudmont	Mo 16-18	2st.	G 02b	s.Ank.	
	Einführung in die Hispanistik (Linguistik)(f.Studenten mit span. Grundkenntnissen)	Forner	Do 14-16	2st.	G 210	s.Ank.	
	Italianistische Linguistik	Forner		s.Ank.	2st.	s.Ank.	s.Ank.
	Interpretationen französischer Texte (16.-20. Jh.)	Hülk	Mo 14-16/ Mo 16-18 14-tägig	2st.	s.Ank.	s.Ank.	
	Altfranzösisch II	Kroll	Di 14-16	2st.	G 210	s.Ank.	
	Lecture de Baudelaire	Wolfzettel	Mo 11-13	2st.	G 02b	s.Ank.	
	Interpretationen zur spanischen Literatur des 19. u. 20. Jhs. (für Examenskandidaten)	Wolfzettel	Di 11-13	2st.	G 210	s.Ank.	
	Einführung in die spanische Literatur	de la Vega	Mo 18-20	2st.	G 02b	s.Ank.	
	Introduzione alla storia della letteratura italiana	Campanale	Mi 16-18	2st.	G 02b	s.Ank.	
<b>Kolloquien:</b>							
	Kolloquium für Doktoranden und Examenskandidaten	Rieger	Mo 16-18	2st.	G 03a	s.Ank.	
<b>Landeskunde:</b>							
	Einführung in die Landeskunde französischsprachiger Länder	Christ	Mi 9-11	2st.	G 119	s.Ank.	
	La France d'aujourd'hui	Roth	Do 9-11	2st.	G 119	s.Ank.	
	La France en 1987	Josef	Do 11-13	2st.	G 02b	s.Ank.	
	La France de Vichy (1940-1944)	Layre	Mo 14-16	2st.	G 02b	s.Ank.	
	Landeskunde Spanien	de la Vega	Mi 18-20	2st.	G 02b	s.Ank.	
<b>II. Didaktik der französischen Sprache und Literatur</b>							
<b>Vorlesungen mit Übung:</b>							
	Die sprachpolitische Bedeutung des Fremdsprachenunterrichts	Christ	Mi 11-13	2st.	G 119	s.Ank.	
	Textdidaktik II: Grundlagen und Methoden der Förderung des Lesens im Französischunterricht	Wendt	Mo 9-11	2st.	G 119	s.Ank.	
<b>Propädeutikum:</b>							
	Einführung in das Studium der Didaktik der französischen Sprache und Literatur	Wendt	Mo 11-13	2st.	G 119	s.Ank.	
<b>Proseminare:</b>							
	Handlungsorientierung im Französischunterricht der Sekundarstufe I	van Bömmel	Di 9-11	2st.	G 110	s.Ank.	
	"Aktivitäten" im Französischunterricht: Spiel- und Übungsformen	Wendt	Mi 9-11	2st.	G 110	s.Ank.	
<b>Hauptseminare:</b>							
	Verstehens- und Mitteilungsgrammatik im Französischunterricht	van Bömmel	Mo 9-11	2st.	G 110	s.Ank.	
	Die kontrastive Orientierung der Landeskundendidaktik	Christ	Di 16-18	2st.	G 119	s.Ank.	
	Seminar für Kandidaten der Erweiterungsprüfung	van Bömmel	Mo 16-18	2st.	G 110	s.Ank.	
<b>Praktika:</b>							
	Praktikumsvorbereitende Veranstaltung	van Bömmel	Di 11-13	2st.	G 110	s.Ank.	
	Durchführung des Praktikums nach dem Wintersemester 1987/88	van Bömmel		s.Ank.	2st.	s.Ank.	s.Ank.
	Nachbereitung des Praktikums für Diplomsprachenlehrer und MA-Studenten	Christ	Z.n.V.	2st.	s.Ank.	s.Ank.	
<b>Kolloquium:</b>							
	Kolloquium für Magisterkandidaten und Doktoranden	Christ/Wendt	Z.n.V. 14-tägig	2st.	s.Ank.	s.Ank.	
	Lehrerfortbildung im Rahmen des HILF	van Bömmel	Z.n.V.	2st.	s.Ank.	s.Ank.	

Sprachpraktische ÜbungenFranzösisch Grundstudium

Grammatik I (groupe nominal)	Josef	Fr 9-11	2st.	s.Ank.	s.Ank.
Grammatik II (groupe verbal)	Layre	Di 14-16	2st.	s.Ank.	s.Ank.
Obersetzung Deutsch-Französisch I	Josef	Mi 11-13	2st.	G 02b	s.Ank.
Obersetzung Deutsch-Französisch I	Layre	Mi 11-13	2st.	s.Ank.	s.Ank.
Obersetzung Deutsch-Französisch I	Layre	Di 9-11	2st.	G 210	s.Ank.
Obersetzung Deutsch-Französisch I	Roth	Di 11-13	2st.	G 119	s.Ank.
Obersetzung Deutsch-Französisch II	Josef	Fr 11-13	2st.	G 210	s.Ank.
Obersetzung Deutsch-Französisch II	Layre	Mi 9-11	2st.	G 210	s.Ank.
Obersetzung Deutsch-Französisch II (Klausurenkurs)	Roth	Mi 9-11	2st.	s.Ank.	s.Ank.
Obersetzung Französisch-Deutsch I	Forner	Fr 16-18	2st.	G 210	s.Ank.
Obersetzung Französisch-Deutsch I	Schmitt	Mo 14-16	2st.	F 103	s.Ank.
Exercices de prononciation	Roth	Di 9-11	2st.	s.Ank.	s.Ank.
Textes et discussion	Josef	Do 9-11	2st.	G 210	s.Ank.
Fachsprache Französisch I (Wirtschaftswissenschaften/Agrarökonomie)	van Bömmel	Mo 11-13	2st.	s.Ank.	s.Ank.
Grammatische Stilkunde	Roth	Mo 14-16	2st.	G 119	s.Ank.

Sprachpraktische ÜbungenFranzösisch Hauptstudium

Obersetzung Französisch-Deutsch II	Schmitt	Mo 10-12	2st.	F 103	s.Ank.
Obersetzung Französisch-Deutsch II	Müller	Di 14-16	2st.	F 103	s.Ank.
Obersetzung Deutsch-Französisch III	Josef	Mi 9-11	2st.	G 02a	s.Ank.
Obersetzung Deutsch-Französisch III	Layre	Di 11-13	2st.	G 02a	s.Ank.
Obersetzung Deutsch-Französisch III (Klausurenkurs für Examenkandidaten)	Layre	Mo 11-13	2st.	G 02a	s.Ank.
Composition (Klausurenkurs)	Layre	Di 16-18	2st.	G 02a	s.Ank.
Composition (Klausurenkurs)	Josef	Do 14-16	2st.	G 02b	s.Ank.
Stilebenen im gesprochenen und geschriebenen Französisch	Roth	Mi 11-13	2st.	s.Ank.	s.Ank.
Commentaire dirigé II	Roth	Do 11-13	2st.	s.Ank.	s.Ank.
Fachsprache Französisch II (Wirtschaftswissenschaften)	Josef	Fr 14-16	2st.	G 02b	s.Ank.
Fachsprache Französisch III (Wirtschaftswissenschaften)	Roth	Mo 16-18	2st.	s.Ank.	s.Ank.
Fachsprache Französisch III (Agrarökonomie)	Bouchez	Do 15.30-17	2st.	G 03a	s.Ank.
Fachsprache Französisch III (Geographie)	Bouchez	Do 14-15.30	2st.	G 03a	s.Ank.

Sprachpraktische ÜbungenSpanisch Grundstudium

Spanisch für Anfänger I/II	de la Vega	Mo 16-18 Mi 16-18	4st.	s.Ank.	s.Ank.
Spanisch für Anfänger I/II	Galán	Mo 9-11 Mi 9-11	4st.	G 210 G 02b	s.Ank.
Spanisch für Anfänger I/II	N.N.	s.Ank.	4st.	s.Ank.	s.Ank.
Spanisch für Anfänger I/II	Ehrlich	Mi 9-11 Fr 9-11	4st.	F 103 F 103	s.Ank.
Spanisch für Anfänger I/II	Lacayo	Di 9-11 Do 9-11	4st.	F 103 F 103	s.Ank.
Zugeordnete Sprachlaborübungen	Sánchez	s.Ank.	2st.	Sprachlab.	s.Ank.
" "	Sánchez	s.Ank.	2st.	"	s.Ank.
" "	Sánchez	s.Ank.	2st.	"	s.Ank.

Zugeordnete Sprachlaborübungen	de la Vega	s.Ank.	2st.	Sprachlab.	s.Ank.
" "	de la Vega	s.Ank.	2st.	"	s.Ank.
" "	Calderón	s.Ank.	2st.	"	s.Ank.
" "	Calderón	s.Ank.	2st.	"	s.Ank.
" "	Calderón	s.Ank.	2st.	"	s.Ank.
Obersetzung Spanisch-Deutsch I	Bergmann	s.Ank.	2st.	s.Ank.	s.Ank.
Obersetzung Deutsch-Spanisch I	Galán	Di 9-11	2st.	G 02a	s.Ank.
Grammatik	Galán	Mo 11-13	2st.	s.Ank.	s.Ank.
Grammatik	Galán	Mi 11-13	2st.	G 02a	s.Ank.
Lectura y comentario de textos I	Galán	Di 11-13	2st.	s.Ank.	s.Ank.

### Sprachpraktische Übungen

#### Spanisch Hauptstudium

Obersetzung Spanisch-Deutsch II	Bergmann	s.Ank.	2st.	s.Ank.	s.Ank.
Obersetzung Spanisch-Deutsch II	Bremer	Mi 11-13	2st.	s.Ank.	s.Ank.
Obersetzung Deutsch-Spanisch II	de la Vega	Di 16-18	2st.	G 02b	s.Ank.
Obersetzung Deutsch-Spanisch II	de la Vega	Do 16-18	2st.	G 02b	s.Ank.
Obersetzung Deutsch-Spanisch III	de la Vega	Di 18-20	2st.	G 02b	s.Ank.
Obersetzung Deutsch-Spanisch III	de la Vega	Do 18-20	2st.	G 02b	s.Ank.
Conversación	Galán	Di 14-16	2st.	G 210	s.Ank.
Composición	Galán	Mo 14-16	2st.	s.Ank.	s.Ank.
Fachsprache I (fachsprachliche Strukturen)	Frank	Do 9-11	2st.	G 02a	s.Ank.
Fachsprache II (fachsprachliche Strukturen)	Frank	Do 11-13	2st.	G 02a	s.Ank.
Fachsprache I (fachsprachliche Strukturen)	Loebell	Di 16-17.30	2st.	s.Ank.	s.Ank.
Fachsprache II (länderkundlich-fachsprachliche Übung)	Loebell	Di 18-19.30	2st.	s.Ank.	s.Ank.

### Sprachpraktische Übungen

#### Italienisch Grundstudium

Italienisch für Anfänger (mit Übungen im Sprachlabor)	Campanale	Mo 11-13	2st.	s.Ank.	s.Ank.
Italienisch für Anfänger (mit Übungen im Sprachlabor)	Campanale	Mi 11-13	2st.	F 103	s.Ank.
Italienisch für Anfänger (mit Übungen im Sprachlabor)	Campanale	Fr 11-13	2st.	G 02b	s.Ank.
Lettura di testi italiani	Richter	Mi 14.30-16	2st.	G 02a	s.Ank.

### Sprachpraktische Übungen

#### Italienisch Hauptstudium

Obersetzung Italienisch-Deutsch II	Forner	Do 16-18	2st.	G 210	s.Ank.
Obersetzung Deutsch-Italienisch II	Campanale	Mo 14-16	2st.	s.Ank.	s.Ank.
Composizioni	Campanale	Mi 14-16	2st.	F 103	s.Ank.
Fachsprache I (fachsprachliche Strukturen)	Campanale	Do 14-16	2st.	F 103	s.Ank.
Wirtschaftsitalienisch	Zambelli	Di 11-13	2st.	G 03a	s.Ank.

### Sprachpraktische Übungen

#### Portugiesisch Grundstudium

Portugiesisch für Anfänger (mit Übungen im Sprachlabor)	N.N.	s.Ank.	2st.	s.Ank.	s.Ank.
Portugiesisch für Anfänger (mit Übungen im Sprachlabor)	N.N.	s.Ank.	2st.	s.Ank.	s.Ank.
Portugiesisch für Anfänger (mit Übungen im Sprachlabor)	N.N.	s.Ank.	2st.	s.Ank.	s.Ank.
Lektürekurs	N.N.	s.Ank.	2st.	s.Ank.	s.Ank.

Sprachpraktische ÜbungenPortugiesisch Hauptstudium

Obersetzung Deutsch-Portugiesisch II	N.N.	s.Ank.	2st.	s.Ank.	s.Ank.
Obersetzung Portugiesisch-Deutsch II	Hagedorn	Mi 9-11	2st.	s.Ank.	s.Ank.
Exercicios de composicao	N.N.	s.Ank.	2st.	s.Ank.	s.Ank.
Fachsprache I (fachsprachliche Strukturen)	N.N.	s.Ank.	2st.	s.Ank.	s.Ank.
Fachsprache II (länderkundlich-fachsprachliche Übung)	N.N.	s.Ank.	2st.	s.Ank.	s.Ank.
Sprachlaborübungen für Selbstlerner	N.N.	s.Ank.	6st.	Sprachl.	s.Ank.

Veranstaltungen für Hörer aller Fachbereiche

Französisch (Anfänger I)	Hönle	Mi 17-18.30	2st.	G 112	s.Ank.
Französisch (Anfänger I)	Lahaie	Mi 17-18.30	2st.	G 119	s.Ank.
Französisch (Aufbaukurs I)	Lahaie	Mi 18.30-20	2st.	G 119	s.Ank.
Französisch (Fortgeschrittene I)	Mengler	Mi 14.30-16	2st.	G 119	s.Ank.
Italienisch (Anfänger I)	Zambelli	Di 14-16	2st.	s.Ank.	s.Ank.
Spanisch (Anfänger)	Höfler-Ebers	Di 16-18	2st.	F 103	s.Ank.
Spanisch (Fortgeschrittene)	Höfler-Ebers	Di 18-19.30	2st.	F 103	s.Ank.
Rumänisch (Anfänger)	Mosberger	Mi 14-16	2st.	G 03a	s.Ank.
Rumänisch (Fortgeschrittene)	Mosberger	Do 16-18	2st.	s.Ank.	s.Ank.

Slavistik

M = Magister, L = Lehramter, D = Diplomstudiengänge, AT = Angewandte Theaterwissenschaft

Vorlesungen:Sprachwissenschaft

WP GS/HS MLD	Russisch und Deutsch aus vergleichender Sicht	Jelitte	Di 10-11 Do 10-11	2st.	G 112	13.10.
-----------------	---	---------	----------------------	------	-------	--------

Literaturwissenschaft

WP GS/HS M	Polnische Barockdichtung im 17. Jh.	Herrmann	Fr 10-12	2st.	G 110a	16.10.
---------------	-------------------------------------	----------	----------	------	--------	--------

Seminare:Sprachwissenschaft

P GS ML	Einführung in die Slavische Sprachwissenschaft II	Jelitte	Mi 11-13	2st.	G 112	14.10.
WP HS ML	Russische Namenkunde	Jelitte	Do 11-13	2st.	G 112	15.10.
WP GS/HS MLD	Übungen zur Vorlesung	Jelitte/ Grabowski	Di 11-13	2st.	G 112	13.10.
P GS/HS L	Praktikumsvorbereitende Veranstaltung	Biedermann	Di 8.45- 10.15	2st.	G 112	13.10.
WP GS/HS MLD	Lexik und Landeskunde (mit Videomaterialien)	Biedermann	Di 13-15	2st.	G 01	13.10.

Literaturwissenschaft

P GS ML	Einführung in die Slavische Literaturwissenschaft I	Herrmann	Mi 14-16	2st.	G 110a	14.10.
P GS ML	Einführung in die Slavische Literaturwissenschaft II / Dramatik	Gieseemann/ Vlček	Fr 9-11	2st.	G 112	17.10.
WP HS M	Polnische Barocklyrik	Herrmann	Fr 16-18	2st.	G 110a	17.10.

Sprachkurse:Russisch1. Semester

P GS MLD	Grundkurs I (Anfänger)	Paul	Mo 13-15 Di 9-11 Mi 8-10	6st.	G 112 G 01 G 01	12.10.
----------	------------------------	------	--------------------------------	------	-----------------------	--------

2. Semester

P GS MLD	Grundkurs II (Fortgeschrittene)	Fitz	Mi 11-12.30 Do 11-12.30 Fr 10-11.30	6st.	s.Ank. G 01 G 01	14.10.
WP GS MLD	Grammatik I	v. Hlynowski	Fr 11-12	1st.	G 112	16.10.

### 3. Semester

WP	GS	MLD	Kommunikation I	Paul	Mo 11-13 Mi 13-14	3st.	G 112	12.10.
WP	GS	MLD	Grammatik II	v. Hlynowski	Fr 10-11	1st.	G 03a	16.10.
WP	GS	MLD	Schriftsprachliche Schulung I	Fitz	Fr 8.30-10	2st.	G 01	16.10.

### 4. Semester

WP	GS	MLD	Kommunikation II	Paul	Di 11-13	2st.	G 01	13.10.
WP	GS	MLD	Text I	Fitz	Do 12.30-14	2st.	G 01	15.10.
WP	GS	MLD	Grammatik III	v. Hlynowski	Fr 13-15	2st.	G 112	16.10.

### 5.-8. Semester

WP	HS	MLD	Kommunikation III	Paul	Mi 11-13	2st.	s.Ank.	14.10.
WP	HS	MLD	Text II	Fitz	Mi 8.30-10	2st.	G 01	14.10.
WP	HS	MLD	Text III	Fitz	Fr 13-14.30	2st.	G 01	16.10.
WP	HS	MLD	Text IV	Paul	Mo 10-11	1st.	G 112	12.10.
WP	HS	MLD	Schriftsprachliche Schulung II	Fitz	Do 8.30-10	2st.	G 01	15.10.
WP	HS	MLD	Landeskunde I	v. Hlynowski	Mi 13-15	2st.	G 112	14.10.
WP	HS	MLD	Landeskunde II / Geschichte	Paul	Di 13-15	2st.	G 112	13.10.

### 3.-5. Semester

P	GS/HS	D	Fachsprache Russisch (Anfänger)	Müller	Mo 8.45-10.45	2st.	G 01	12.10.
P	GS/HS	D	Fachsprache Russisch (Fortgeschr. I)	Müller	Mo 11.05-13.05	"	G 01	12.10.

### 6.-8. Semester

P	HS	D	Fachsprache Russisch (Fortgeschr. II)	Müller	Mo 16-18	2st.	G 01	12.10.
P	HS	D	Fachsprache Russisch (Fortgeschr. III)	N.N.	s.Ank.	2st.	s.Ank.	s.Ank.

### Westslavisch:

#### Polnisch

WP	GS/HS	M	Polnisch I (Anfänger)	Herrmann	Do 10-12	2st.	G 110a	15.10.
WP	GS/HS	M	Polnisch II (Fortgeschrittene I)	Herrmann	Do 14-16	2st.	G 110a	15.10.
WP	GS/HS	M	Polnisch III (Fortgeschrittene II)	Herrmann	Do 16-18	2st.	G 110a	15.10.
WP	GS/HS	M	Polnisch IV (Lektüre und Konversation)	Herrmann	Fr 14-16	2st.	G 110a	16.10.

#### Čechisch

WP	GS/HS	M	Čechisch II (Fortgeschrittene)	Herrmann	Mi 16-18	2st.	G 110a	14.10.
----	-------	---	--------------------------------	----------	----------	------	--------	--------

### Südslavisch:

#### Serbokroatisch

WP	GS/HS	M	Kroatoserbisch-Serbokroatisch II	Valjan	Mo 11-12.30	2st.	G 110a	12.10.
WP	GS/HS	M	Kroatoserbisch-Serbokroatisch III	Valjan	Mo 13-14.30	2st.	G 110a	12.10.
WP	GS/HS	M	Landeskunde SFRJ I	Valjan	Do 8-9.30	2st.	G 112	15.10.

### Russisch für Hörer aller Fachbereiche

		Russisch für Anfänger	Kunz	Do 17.00-18.00	1st.	G 112	15.10.
		Russisch für Fortgeschrittene I	Kunz	Do 18.00-19.00	1st.	G 112	15.10.
		Russisch für Fortgeschrittene II	Kunz	Do 19.00-20.00	1st.	G 112	15.10.

### Orientalische Philologie

A = Neuere Fremdsprachen: Arabistik, D = Deutsch als Fremdsprache: Türkisch,  
I = Islamkunde, S = Semitistik, T = Turkologie

#### Vorlesungen:

P	GS	Geschichte der Araber im Überblick I (A,I 1.Sem.)	Seidensticker	/Otto-Behaghel-Str./	Z.n.V.	1st.	E 4	s.Ank.
WP	GS/HS	Der Islam I (A,I ab 1.Sem.)	Wagner		Z.n.V.	1st.	E 4	s.Ank.
WP	GS/HS	Die Turksprachen im Überblick (D,I,T ab 1.Sem.)	Röhrborn		Z.n.V.	1st.	E 5	s.Ank.

Seminare:

P	GS/HS	Die Geschichte der arabischen Staaten im 20. Jhd. (A,I ab 1.Sem.)	Wagner	Z.n.V.	1st.	E 4	s.Ank.
P	GS/HS	Die Länder des Islams in Reiseberichten (A,I ab 1.Sem.)	Wagner	Z.n.V.	1st.	E 4	s.Ank.
P	GS/HS	Die Wortbildung des modernen Türkischen (D,I,T ab 3.Sem.)	Röhrborn	Z.n.V.	1st.	E 5	s.Ank.
P	GS/HS	Die religiöse Gegenwartsliteratur der Türkei (D,I,T ab 3.Sem.)	Laut	Z.n.V.	1st.	E 5	s.Ank.
P	GS/HS	Das Deutschlandbild der türkischen Presse und das Türkenbild der deutschen Presse (D,I,T ab 1.Sem.)	Gökçe	Z.n.V.	1st.	E 5	s.Ank.
P	HS	Zentralasien in den Reiseberichten chinesischer Pilger IV (T ab 5.Sem.)	Röhrborn	Z.n.V.	2st.	E 5	s.Ank.

Übungen:

P	GS	Arabistisch-islamkundliches Propädeutikum (A,I,S 1.Sem.)	Schaum	Z.n.V. 14täglich	2st.	E 4	s.Ank.
P	GS	Einführung in die arabische Grammatik (A,I,S 1.Sem.)	Wagner	Di,Do	17-18	2st. E 4	15.10.
P	GS	Übung zur Einführung in die arabische Grammatik mit Konversation und Sprachlaborübungen (A,I,S 1.Sem.)	Abdel-Rahim	Mo 12-13 Di,Do 18-19	3st. B 7 E 4		15.10.
WP	GS/HS	Arabische Schreibübungen I (A,I,S ab 1.Sem.)	Schaum	Z.n.V.	1st.	E 4	s.Ank.
P	GS/HS	Arabische Konversation für mittlere Semester (A,I,S 4.-5.Sem.)	N.N.	Z.n.V.	1st.	E 4	s.Ank.
P	HS	Arabische Konversation für hohe Semester (A,I,S ab 6.Sem.)	N.N.	Z.n.V.	1st.	E 4	s.Ank.
P	GS/HS	Übungen zum Hörverständnis des Arabischen (A,I,S ab 3.Sem.)	N.N.	Z.n.V.	1st.	E 4	s.Ank.
P	HS	Übungen zum arabischen Briefstil (A,I,S ab 5.Sem.)	N.N.	Z.n.V.	1st.	E 4	s.Ank.
P	HS	Deutsch-arabische Übersetzungsübungen (Themen: Reisen, Kunst, Literatur) (A,I,S ab 5.Sem.)	Abdel-Rahim	Z.n.V.	1st.	E 4	s.Ank.
P	GS/HS	Lektüre mittelschwerer moderner arabischer Texte (A,I,S 4.-5.Sem.)	Abdel-Rahim	Z.n.V.	2st.	E 4	s.Ank.
P	GS/HS	Lektüre aus Chrestomathien zur modernen arabischen Prosaliteratur (A,I,S 4.-5.Sem.)	Wagner	Z.n.V.	1st.	E 4	s.Ank.
P	HS	Lektüre schwieriger moderner arabischer literarischer Texte (A,I,S ab 6.Sem.)	Abdel-Rahim	Z.n.V.	2st.	E 4	s.Ank.
P	HS	Mu'allaqāt-Lektüre (A,I,S ab 6.Sem.)	Seidensticker	Z.n.V.	1st.	E 4	s.Ank.
P	GS/HS	Lektüre aus dem Reisewerk des Ibn Battūta (I,S ab 4.Sem.)	Seidensticker	Z.n.V.	1st.	E 4	s.Ank.
P	GS	Einführung in die biblisch-hebräische Grammatik II (S 2.Sem.)	Wagner	Z.n.V.	2st.	E 4	s.Ank.
P	GS/HS	Lektüre der amharischen Geschichte des Emirs Nūr b. Mudschāhid von Harar (16.Jhd.) (S ab 3.Sem.)	Wagner	Z.n.V.	1st.	E 4	s.Ank.
P	GS/HS	Lektüre eines leichten klassischen persischen Textes (I ab 3.Sem.)	Seidensticker	Z.n.V.	1st.	E 4	s.Ank.
P	GS	Einführung in die türkische Grammatik I (D,I,T 1.Sem.)	Röhrborn	Z.n.V.	1st.	E 5	s.Ank.
P	GS	Übungen zur Einführung in die türkische Grammatik I (D,I,T 1.Sem.)	N.N.	Z.n.V.	3st.	E 5	s.Ank.
P	GS	Einführung in die türkische Grammatik III (D,I,T 3.Sem.)	Röhrborn	Z.n.V.	1st.	E 5	s.Ank.
P	GS	Übungen zur Einführung in die türkische Grammatik III (D,I,T 3.Sem.)	N.N.	Z.n.V.	2st.	E 5	s.Ank.
P	GS	Türkische Konversation für Anfänger (D,I,T 1.-3.Sem.)	N.N.	Z.n.V.	1st.	E 5	s.Ank.
P	GS/HS	Türkische Konversation für Fortgeschrittene (D,I,T ab 4. Sem.)	N.N.	Z.n.V.	1st.	E 5	s.Ank.

P GS/HS	Lektüre moderner türkischer Belletristik (D,I,T ab 4.Sem.)	N.N.	Z.n.V.	1st. E 5	s.Ank.
P GS/HS	Osmanisch-türkische Lektüre zum Selbstverständnis des Osmanischen Reiches im 19. und 20. Jhd. (I,T ab 4.Sem.)	Laut	Z.n.V.	1st. E 5	s.Ank.
WP GS/HS	Einführung in das Tschaghataiische (I,T ab 1.Sem.)	Röhrborn	Z.n.V.	1st. E 5	s.Ank.
WP GS/HS	Einführung in die moderne chinesische Umgangssprache III (T ab 3.Sem.)	Mayer	Z.n.V.	2st. E 5	s.Ank.
WV	Lektüre japanischer geisteswissenschaftlicher Fachliteratur (Grundkenntnisse d.Japanischen erforderlich)	Röhrborn	Z.n.V.	1st. E 5	s.Ank.

Die Vorbesprechung für die turkologischen Veranstaltungen findet am Mittwoch, den 14. Oktober 1987 um 14.00 Uhr in Raum E 4 statt. Für die übrigen Veranstaltungen findet die Vorbesprechung am gleichen Tage im gleichen Raum um 14.30 Uhr statt.

#### Angewandte Theaterwissenschaft

/Karl-Glöckner-Str./

WP GS	Absurdes Theater in Ost und West	Wirth	Di 9-11	2st. A 117	s.Ank.
WP HS	Racine	Lehmann	Mi 14-16	2st. A 117	s.Ank.
P GS	Propädeutikum I	Wirth/Lehmann	Do 10-12	2st. A 117	s.Ank.
WP HS	Theater ohne Publikum. Das Modell des Brechtschen Lehrstücks	Wirth	Do 16-18	2st. A 117	s.Ank.
WP GS/HS	Theaterkritik live	Lehmann	Do 16-18 14tägig	1st. A 117	s.Ank.
WP GS/HS	Theater und Medien	Jesurun	Mi 10-12	2st. A 117	s.Ank.
WP GS/HS	Amerikanisches Universitätstheater	Kahn	Mi 16-20	4st. A 117	s.Ank.
WP HS	Sprache und Theater	Jesurun	Fr 10-12	2st. A 117	s.Ank.
WP GS/HS	Szenisches Projekt	Wirth	s.Ank.	3st. HS 108	s.Ank.
WP GS/HS	Szenisches Projekt: Arbeit mit Video	Jesurun	s.Ank.	4st. s.Ank.	s.Ank.
WP GS/HS	Szenisches Projekt	Kahn	s.Ank.	4st. s.Ank.	s.Ank.

#### Praktische Kurse:

WP GS/HS	Theaterrecht	Betz	Z.n.V.	2st. A 117	s.Ank.
WP GS/HS	Probleme des Bühnenbilds	Viebrock	Mo 17-20 Di 10-13 14tägig	4st. A 117	s.Ank.
WP GS/HS	Regie in Film und Theater	Goldscheider	Fr 18-21 14tägig	2st. A 117	s.Ank.
WP GS/HS	Pantomime	Itterbeck	Z.n.V.	2st. HS 108	s.Ank.

Informatik-Grundveranstaltungen für Hörer aller Fachbereiche — Seite 191



P/WP	Numerische Mathematik I. DM(WP), L3(P), DP(P).	Gaier	Mi 8-10 Fr 10-12	III III
P/WP	Übungen dazu in Gruppen.	Gaier, Brück	Do nachmittags	III
P/WP	Stochastik I. DM(P/WP), L3(WP), DP(WP).	Fenske	Mi 8-10 Do 8-10	12 12
P/WP	Übungen dazu in Gruppen.	Fenske, Dikta	n. V.	
P/WV	Stochastik-Praktikum (Simulation). (DM).	Pflug	n. V.	
P/WP	Programmierkurs: FORTRAN 77	Mogk	Blockveranstaltung 7.3.88 bis 25.3.88 ganztägig	
P/WP	Software I. DM(P/WP), L3(WP), DP(WP).	Kröger	Mi 11-13 Do 11-13	9 9
P/WP	Übungen dazu.	Kröger, N.N.	Mi nachmittags	9

#### Proseminare

WP	Proseminar über Gruppentheorie. DM, L3.	Timmesfeld	Di 14-16	11
----	--	------------	----------	----

Hauptstudium Mathematik: Diplom, L3, Physik.

#### Vorlesungen und Übungen

WP	Algebra II.	Baumann	Mi 10-12 Do 10-12	12 12
	Übungen dazu.	Baumann	2st. n. V.	
WP	Gruppentheoretische Methoden der Mathematischen Physik.	Braunss	Mo 8-10 Fr 8-10	MI MI
WP	Wertverteilungstheorie ganzer und meromorpher Funktionen.	Brück	Mo 10-11 Mi 10-12	MI MI
WP	Einführung in die Computergrafik I.	Endl	Mo 11-13	MI
WP	Numerische Behandlung von partiellen Differentialgleichungen.	Filippi	Mo 8.30-10 Fr 8.30-10	12 12
WP	Übungen dazu.	Filippi, N.N.	Do 14.00-15.30	12
WP	Approximation im Komplexen.	Gaier	Do 10-12	MI
WP	Einführung in die Theorie der Ortho- gonalreihen.	Malkowsky	Di 10-12	8
WP	Gruppentheorie.	Meixner	Di, Fr 10-12	MI
WP	Übungen dazu.	Meixner	2st. n. V.	MI
WP	Petri-Netze.	Kröger	Di 16-18	11
WP	Stochastik III (Stochastische Prozesse).	Pflug	Mi 8-10 Do 8-10	11 11
WP	Übungen dazu.	Pflug, Bochynek	n. V.	
WP	Computersimulation: Modellierung und Implementation mit SIMULA.	Pflug	Mi 13-15	11
WP	Formale Logik.	Pickert	Do 16-18	Phil. I
	Übungen dazu.	Pickert	n. V.	
WP	Topologie.	Timmesfeld	Di 8-10 Do 9-10	9 9
	Übungen dazu.	Timmesfeld	2st. n. V.	

#### Seminare und Kolloquien

WP	Seminar über Algebra	Baumann	n. V.	
WP	Seminar über Distributionen	Braunss	n. V.	
WP	Seminar über Verfahren zur nichtlinearen Optimierung	Filippi	Mo 14.00-15.30	8
WP	Seminar über Iterationsverfahren	Hübner	Di 16-18	MI
WP	Seminar über Partielle Auswertung und Compilerbau	Kröger	Do 14-16	8

# Die Mathematik

IM B.I.-WISSENSCHAFTSVERLAG

Lorenz  
**Lineare Algebra in 2 Bänden**  
Band I: 233 Seiten. HTB 601.  
Kart. **22,80 DM.** ISBN 3-411-00601-3  
Band II: 194 Seiten. HTB 605.  
Kart. **22,80 DM.** ISBN 3-411-00605-6  
Gründliche Einführung in die Lineare  
Algebra für Studierende der Mathe-  
matik, der Physik und der Informatik,  
auch zum Selbststudium.

Martensen  
**Analysis in 3 Bänden**  
Band I: 220 Seiten. HTB 832.  
neu bearbeitete Auflage 1986.  
Kart. **24,80 DM.** ISBN 3-411-06832-9  
Band II: 187 Seiten. HTB 833.  
neu bearbeitete Auflage 1986.  
Kart. **24,80 DM.** ISBN 3-411-06833-7  
Band III: 237 Seiten. HTB 834.  
neu bearbeitete Auflage 1986.  
Kart. **26,80 DM.** ISBN 3-411-06834-5  
Kurse für Mathematiker, Physiker,  
Ingenieure in den ersten beiden Studien-  
jahren.  
Grundlagen der Infinitesimalrechnung.  
Aufbau der Infinitesimalrechnung.  
II: Gewöhnliche Differentialgleichungen  
und Ausbau der Infinitesimalrechnung.

Lüneburg  
**Vorlesungen über Analysis**  
157 Seiten. Kartoniert **48,- DM.**  
ISBN 3-411-01631-0  
Eine gründliche Einführung in reelle und  
komplexe Analysis, bei der topologische  
Begriffe frühzeitig einbezogen werden.

Cigler/H.-Chr. Reichel  
**Topologie**  
völlig neu bearbeitete Auflage 1987.  
160 Seiten. HTB 121. Kart. **24,80 DM.**  
ISBN 3-411-05121-3

Die wichtigsten topologischen Metho-  
den und Begriffsausbildungen für einen  
modernen Aufbau und Analysis.

D. Jungnickel  
**Graphen, Netzwerke und Algorithmen**  
405 Seiten. Gebunden **68,- DM.**  
ISBN 3-411-03126-3  
Ausführliche Behandlung des graphen-  
theoretisch formulierbaren Teils der  
Kombinatorischen Optimierung;  
Darstellung effizienter Algorithmen.

K. Heidler/H. Hermes/F.-K. Mahn  
**Rekursive Funktionen**  
248 Seiten. Kartoniert **38,- DM.**  
ISBN 3-411-01535-7  
Einführung für Mathematiker, Infor-  
matiker und Logiker. Mit vielen  
Übungsaufgaben von verschiedenem  
Schwierigkeitsgrad.

K. Rottmann  
**Mathematische Formelsammlung**  
176 Seiten. HTB 13. Kart. **14,80 DM.**  
ISBN 3-411-05013-6  
Formeln zu Arithmetik, Algebra,  
Geometrie, Koordinatensystemen,  
Speziellen Funktionen, Reihen,  
Differential- und Integralrechnung.



**Wissenschaftsverlag**  
Mannheim/Wien/Zürich

Unser Gesamtverzeichnis erhalten Sie gratis beim  
Fachbuchhändler oder bei:  
B.I.-Wissenschaftsverlag, Postfach 311,  
6800 Mannheim 1.

12

WP/WV	Kandidatenseminar. DM(WP), L3(WV).	Braunss	2st. n. V.	
WP/WV	Kandidatenseminar. DM(WP), L3(WV).	Endl	2st. n. V.	
WP/WV	Kandidatenseminar. DM(WP), L3(WV).	Filippi	2st. n. V.	
WP/WV	Kandidatenseminar. DM(WP), L3(WV).	Kröger	2st. n. V.	
WP(WV)	Kandidatenseminar.	Timmesfeld	Fr 14-16	MI
WV	Mathematisches Kolloquium DM, L3	Dozenten der Mathematik	Fr 17-19	MI
WV	Mathematikdidaktisches Kolloquium L1, L2, L3, L5.	Pickert u. die Dozenten der Math. Did.	Di 17.30-19.00	C 105

#### Mathematik für andere Studiengänge

P	Biometrie	N.N.	n. V.	
	Übungen dazu.	N.N.	n. V.	
P	Höhere Mathematik für Chemiker und Biologen I. DCh, DBio, DMin, DGeol.	Hübner	Mo 10-12 Di 10-12	03 03
P	Übungen dazu in Gruppen.	Hübner, David	n. V.	
P	Wissenschaftliche Grundlagen des math. Schulstoffs I. L1W, L2, L5W.	Hauptmann	Di 14-16 Fr 14-15	C 112 C 112
P	Übungen dazu in Gruppen.	Hauptmann	2st. n. V.	
WV	Beratungsstunde dazu.	Hauptmann	Fr 15-16	C 112
P	Wissenschaftliche Grundlagen des math. Schulstoffs III. L1W, L2, L5W.	Profke	Di 10-12 Do 10-11	C 112 C 112
P	Übungen dazu in Gruppen.	Profke	n. V.	
WV	Beratungsstunde dazu.	Profke	Do 11-12	C 112
WP	Einführung in die Optimierung für Hörer aller Fachbereiche (unter Verwendung von Dialogprogrammen)	Filippi	Mi 8.30-10	8
WP	Übungen dazu.	Filippi, Buchacker	Mi 10-10,45	8
WP	Einführung in die EDV I und II (für Hörer aller Fachbereiche) Beginn am 14.10.1987	Mogk	Mo 13-14 Mi 13-15	Phil. II A 09 Phil. II A 09
WP	Übungen dazu.		Fr 13-14	Phil. II A 09
WV	Computersimulation (für Hörer aller FBe.)	Pflug	Mi 13-15	11

#### Veranstaltungen des Instituts für Didaktik der Mathematik

##### Mathematik L3

V	Didaktische Konzepte zur Analysis	Reifenkugel	Mi 17-19	C 112
V+O	Bausteine für eine Methodik des MU, Teil 1	Wagemann	Fr 9-11	C 105
VP	Vorbereitende Veranstaltung zum Schul- praktikum (In Verbindung m. d. Veran- staltung "Bausteine...")	Wagemann	Fr 11-12	C 105
P	Schulpraktikum	Profke/Schmidt	nach WS	

##### Wahlfach L1, L2, L5

V	Didaktik der Algebra	Profke	Mi 9-11	C 112
O	Inhalte des Algebraunterrichts	Beckmann	n. V.	
HS	Geometrie: Berechnen, Beweisen, Konstruieren.	Holland	Mi 9-11	C 118
V+O	Lehrerfortbildung, Teil 1 (WGMS I, 4stünd.)	Hauptmann	Di 14-16 Fr 14-16	C 112 C 112
V+O	Bausteine für eine Methodik des MU, Teil 1	Wagemann	Fr 9-11	C 105

VP	Vorbereitende Veranstaltung zum Schulpraktikum (In Verbindung m. d. Veranstaltung "Bausteine...")	Wagemann	Fr 11-12	C 105
P	Schulpraktikum	Profke/Schmidt	nach WS	
WP	TURBO-Pascal für Fortgeschrittene	Becht	Mo 14-16	C 112
WP	Übungen dazu.	Becht	n. V.	HRZ
<b>Didaktik der Mathematik L1, L5</b>				
V+D	Mathematische Gehalte der Primarstufe, Teil 1 (4-stündig)	Schmidt	Mo 9-11 Mi 10-12	C 105 C 105
V	Der Mathematikunterricht in der Grundschule	Schmidt	Di 11-13	C 105
S	Seminar L1: Geometrische Aktivitäten in der Grundschule	Schmidt	Di 8-10	C 105
S	Seminar L5: Ausgewählte Kapitel zum Mathematikunterricht i. d. Sonderschule	Wagemann	Di 15-17	C 105
V+D	Bausteine für eine Methodik des MU, Teil 1	Wagemann	Fr 9-11	C 105
VP	Vorbereitende Veranstaltung zum Schulpraktikum	Wagemann	Fr 11-12	C 105
P	Schulpraktikum	Profke/Schmidt	nach WS	
K	Kolloquium für Examenskandidaten	Wagemann	Di 9-11	C 118
K	Kolloquium für Examenskandidaten	Schmidt	Mi 8-10	C 105

Informatik-Grundveranstaltungen für Hörer aller Fachbereiche — Seite 191

12

# Umzug?

Kein Problem –  
conFern sorgt für  
alles: fachmännisch,  
umsichtig,  
zuverlässig.



## Eduard Hoppe GmbH

Marburg / Lahn  
Bahnhofstraße 26b  
Tel. 0 64 21-6 10 22

- Umzüge
- Lagerung
- Spedition

• Inland • Ausland • Übersee



# Fachbereich 13 — Physik

## I Veranstaltungsart:

P = Pflichtveranstaltung, WP = Wahlpflichtveranstaltung, WV = Wahlvertiefungsveranstaltung,  
Pr = Praktikum, O = Übung, S = scheinpflichtiges Seminar, AS = Arbeitsseminar

## II Studienphase/Semester: GS = Grundstudium, HS = Hauptstudium

## III Veranstaltung mit Angabe des Studienganges:

HF = Hauptfach	L1 = Lehramt an Grundschulen
NF = Nebenfach	L2 = Lehramt an Haupt- und Realschulen
WF = Wahlfach	L3 = Lehramt an Gymnasien
AF = Angewandtes Fach	L5 = Lehramt an Sonderschulen
DF = Diplom- u. Hausarbeitsfach	

## IV Name des/der Lehrenden

## V Veranstaltungsort und -zeit:

R I Hörsaal I	Heinrich-Buff-Ring 14	R VII Hörsaal Strahlenzentrum
R II " II	" 14	R VIII Seminarraum "
R III " III	" 14	R 028 Hörsaal Karl-Glückner-Str. 21, haus C
R IV " IV	" 14	R 201 Seminarraum "
R V Seminarraum 511	" 16	R 203 " "
R VI " 437	" 16	R 216 " "

## VI Vorlesungsbeginn

## VII Vorbesprechung: 12.10.1987, 14<sup>h</sup> c.t., R I

Studienberatung: Studienanfänger Diplom Physik und Mathematik, L3 Physik/Mathematik  
12.10.1987, 12<sup>h</sup> c.t., R II

## VIII siehe auch Fachbereiche 02, 12, 14, 15, 16, 20

## Allgemeine Veranstaltungen der Physik

P	GS	Berufsfeldanalyse I HF, L3, 1. Sem.	Schartner	Mo 12-13, 1 st. R III	19.10.
P	GS	Grundlagen der Physik HF, L3, 1. Sem.	Schartner	Do 12-13, 1 st. R IV	15.10.
WP	GS/ HS	Wahlgebiet: Physik der Kernenergie- gewinnung, HF, L3/DF, ab 3.Sem.	Salzborn	Mi 11-13, 2 st. R II	14.10.
WP	HS	Wahlgebiet: Ausgewählte Fragen der Energiewirtschaft u. Kernenergietechnik I (mit Exkurs.) HF, L3, ab 5. Sem.	Wagner	Do 16-18, 2 st. 14-tägig, R V	22.10.
WP	GS/ HS	Wahlgebiet: Theoretische Philosophie II Naturphilosophische Probleme im 20. Jahrhundert II Quanten, Felder und der Aufbau der Materie, HF, L3 ab 3. Sem.	Kanitscheider	Di 12-14, 2 st. Ph. I, Hörsaal 5	13.10.
P	HS	L3 7. Sem.			
WV	HS	Physikalisches Kolloquium HF, L3, ab 7. Sem.	Die Hochschul- lehrer d.Physik	Mo 17-19, 2 st. R II/III	s. Ank.

## Experimentalphysik

P	GS	Experimentalphysik I für Naturwissen- schaftler (Mechanik, Akustik, Wärmelehre) HF, L1(W), L2, L3, L5, NF, 1. Sem.	Scharmman/ Hermann	Mi, Do 10-12, 4 st. R I	14.10.
P/ O	GS	Ausgewählte Kapitel und Rechenübungen zur Experimentalphysik I für Physiker Mathematiker, Chemiker, Biologen, Mineralogen, Geologen Parallelveranstaltung in 10 Gruppen HF, L1(W), L2, L3, L5, NF, 1. Sem.	Scharmman/Hof- staetter/Hassel- kamp/Freisinger/ Grasser/Groh/ Krüger/Pitt/ Schalch/Schwabe/ Ströde	Fr 10-12, 2 st. R I	16.10.

P	GS	Experimentalphysik I für Mediziner, Zahnmed., Vet.-Med., Landwirte, Haushalts- und Ernährungswissenschaftler (Mechanik, Wärmelehre) NF, 1. Sem.	Seibt/Metag	Mo 10-12, Di 10-11 3 st., R I	13.10.
P	GS	Struktur der Materie I (Atomphysik), HF, L3, 3. Sem. NF (Physik als Wahlfach)	Hermann/Löb	Mo, Mi 10-11, 2 st. R II	14.10.
P/ O	GS	Ergänzungen zur Struktur der Materie I HF, L3, 3. Sem.	Hermann/Löb	Di 11-12, 1 st. R II	13.10.
P	HS	Technische Physik I HF, L3, 5. Sem.	Wollnik	Di 11-13, 2 st. R IV	13.10.
P/ O	HS	Ergänzungen zur Technischen Physik I (m. Exkursionen) HF, L3, 5. Sem.	Wollnik	Do 11-12, 1 st. R III	15.10.
P	HS	Struktur der Materie III (Festkörperphysik) HF, 5. Sem.	Heiden/ Schwabe	Mo, Fr 9-10, 2 st. R IV	16.10.
P/ O	HS	Ergänzungen zur Struktur der Materie III HF, 5. Sem.	Heiden/ Schwabe	Mi 9-10, 1 st. R IV	14.10.
P	HS	Moderne Physik II (Kern- und Elementarteilchenphysik) HF, L3/DF, ab 7. Sem.	Metag	4 st. n. Vereinb.	s.Ank.
WV	HS	Technische Festkörperelektronik I HF, L3/DF, ab 5. Sem.	Schneider	1 st. n. Vereinb.	s.Ank.
WP/ S	HS	Seminar über Physikalische Grundlagen der Dosimetrie Energiereicher Strahlung HF, L3 ab 7. Sem.	Scharmnn/ Schartner/Grasser/Hasselkamp/ Kriegseis/Pitt/ Schalch/Schwabe	Fr 8-10, 2 st. R V	s.Ank.
WP/ S	HS	Seminar über Plasmaphysik HF, L3 ab 7. Sem.	Löb/Freisinger	2 st. n. Vereinb.	s.Ank.
WP/ S	HS	Seminar über Ladungsaustausch in Atomaren Stoßprozessen HF, L3 ab 6. Sem.	Mokler/Müller/ Salzborn/ Schartner	Do 14-15.30, 2 st. R V	15.10.
P/ Pr	GS	Physikalisches Grundpraktikum für Physiker II Parallelveranstaltung in kleinen Gruppen HF, L3, ab 2. Sem.	Metag/Seibt/ Fiedler/Kühn	Di od. Mi 14-18, 4 st. Hch.-Buff-Ring 58	s.Ank.
P/ Pr	GS	Physikalisches Praktikum für Biologen, Chemiker, Geologen, Mathematiker, Mineralogen, Parallelveranstaltung in kleinen Gruppen NF, L3 u. Physiker L2, ab 2. Sem.	Metag/Seibt/ Fischer/ Novotny	Mo, Di, Mi od. Do 14-17, 4 od. 8 st. Hch.-Buff-Ring 58	Anmeld. 12.10., R I 15h s.t.
P/ Pr	GS	Physikal. Praktikum für Mediziner, Zahnmediziner u. Haushalts- und Ernährungswissenschaftler Parallelveranstaltung in kleinen Gruppen NF ab 1. Sem.	Metag/Seibt/ Ludwig/Groh/ N.N.	Mo od. Mi od. Do 14-17 3 st. Hch.-Buff-Ring 58	Anmeld. 12.10. 16h s.t. R I
WV	GS	Mathem. Grundlagen und Seminar zum Physikal. Praktikum für Mediziner, Zahnmediziner, H. u. E., NF 1. Sem.	Ludwig	2 st. n. Vereinb. R I	s.Ank.
P/ Pr	HS	Physikal. Praktikum für Fortgeschrittene I Parallelveranstaltung in kleinen Gruppen HF, L3 ab 5. Sem.	Scharmnn/ Schartner/Böhm/ Hasselkamp/ Hippler/Ströher	Di, Mi od. Do, Fr 14-17 7 st. n. Vereinb.	s.Ank.
P/ S	HS	Begleitendes Seminar zum Physikalischen Praktikum für Fortgeschrittene I HF, L3 ab 5. Sem.	Scharmnn/ Schartner Böhm	Di, Mi od. Do, Fr 17-18 1 st. n. Vereinb.	s.Ank.
P/ Pr	HS	Physikal. Praktikum für Fortgeschrittene II, Parallelveranstaltung in kleinen Gruppen, HF, L3 ab 6. Sem.	Scharmnn/ Hermann/Löb/ Böhm/Kriegseis	Di-Fr 14-17 3 st. n. Vereinb.	s.Ank.
P/ S	HS	Begleitendes Seminar zum Physikalischen Praktikum für Fortgeschrittene II HF, L3 ab 6. Sem.	Scharmnn/ Hermann/Löb/ Böhm	Di-Fr 17-18 1 st. n. Vereinb.	s.Ank.
P/ Pr	HS	Experimentierübungen für Lehramtskandidaten, L3 ab 6. Sem.	Hermann/ Scharmnn/ Lasnitschka	Di 14-17, 4 st.	Anmeld. 12.10., R018 15h s.t.
WP/ AS	HS	Seminar über Marangonikonvektion HF, L3 ab 7. Sem.	Schwabe	Mi 16-18, 2 st. R V	s.Ank.
WP/ AS	HS	Seminar über ausgesuchte Probleme der Modernen Physik HF, L3, ab 7. Sem.	Scharmnn/ Schartner/Grasser/ Hasselkamp/Schwabe	Fr 8-9, 1 st., R V	16.10.

WP/ AS	HS	Arbeitsseminar über Materialforschung HF, L3/DF, ab 7. Sem.	Scharmann/ Hofstaetter/ Schalch/Schwabe	2 st. n. Vereinb.	s.Ank.
WP/ AS	HS	Arbeitsseminar über Laserspektroskopie HF, L3/DF, 7. Sem.	Hermann/ Scharmann/ Lasnitschka	2 st. n. Vereinb.	s.Ank.
WP/ AS	HS	Arbeitsseminar über Atomare Stöße HF, L3/DF, ab 7. Sem.	Schartner/ Scharmann/ Hasselkamp	2 st. n. Vereinb.	s.Ank.
WP/ AS	HS	Arbeitsseminar über Ionenquellen HF, L3/DF, ab 7. Sem.	Lüb/Freisinger/ Groh	Di 16-18, 2 st. R V	s.Ank.
WP/ AS	HS	Arbeitsseminar über Kerngaspektroskopie, HF, L3/DF, ab 7. Sem.	Kühn/Metag/ Novotny	2 st. n. Vereinb.	s.Ank.
WV	HS	Literaturkolloquium HF, L3/DF ab 7. Sem.	Scharmann	1 st. n. Vereinb.	s.Ank.
WV	HS	Literaturkolloquium HF, L3/DF ab 7. Sem.	Löb	1 st. n. Vereinb.	s.Ank.
WV	HS	Literaturkolloquium HF, L3/DF ab 7. Sem.	Hermann	1 st. n. Vereinb.	s.Ank.
WV	HS	Literaturkolloquium HF, L3/DF ab 7. Sem.	Schartner	1 st. n. Vereinb.	s.Ank.
WV	HS	Literaturkolloquium HF, L3/DF ab 7. Sem.	Metag/Seibt/ Wollnik	Fr 9-10, 1 st.	s.Ank.
WP/ Pr	HS	Hauptpraktikum in Atomphysik HF/DF ab 7. Sem. L3/DF 8. Sem.	Hermann/Löb/Salz-4, born/Scharmann/ Schartner/Seibt	8 od. 12 st. n. Vereinb.	s.Ank.
WP/ Pr	HS	Hauptpraktikum in Festkörperphysik HF/DF ab 7. Sem. L3/DF 8. Sem.	Clausnitzer/ Heiden/Schar- mann/Schneider	4, 8 od. 12 st. n. Vereinb.	s.Ank.
WP	HS	Anleitung zu wissenschaftlichen Arbeiten im I. Physikalischen Institut HF, L3/DF ab 8. Sem.	Die Hochschul- lehrer des I. Phys. Instituts	ganztägig Heinrich-Buff-Ring 16	
WP	HS	Anleitung zu wissenschaftlichen Arbeiten im II. Physikalischen Institut HF, L3/DF ab 8. Sem.	Die Hochschul- lehrer des II. Phys. Instituts	ganztägig Heinrich-Buff-Ring 14/16 Arndtstraße 2	

#### Angewandte Physik

WP	HS	Angewandte Physik I: Elektronik I HF/AF, Dipl.-Mathematiker NF, 5. Sem.	Heiden	Mo, Mi 10-11, 2 st. R IV	14.10.
WP	HS	Angewandte Physik III A: Korpuskularoptik, HF/AF/L3, ab 7. Sem.	Wollnik	Di 11-13, 2 st. R V	s.Ank.
WP/ Pr	HS	Elektronikpraktikum Parallelveranstaltung in kleinen Gruppen, HF/AF, Dipl.-Mathematiker NF, ab 7. Sem.	Heiden/Wollnik	Di od. Mi 14-17, 4 st. R 019 Hch.-Buff-Ring 14	Vorbespr. 12.10. 15.30h R 019
WP/ Pr	HS	Praktikum über Prozeßrechner und Mikro- prozessoren, Parallelveranstaltung in kleinen Gruppen, HF/AF, Dipl.-Mathe- matiker NF, ab 7. Sem.	Wollnik/Czok/ Heiden/Rogalla	Mi od. Do 14-17, 4 st. Hch.-Buff-Ring 14	Vorbespr. 14.10. 14h, R239
WP/ AS	HS	Arbeitsseminar über Fragen der Supra- leitung, HF, L3/DF, ab 7. Sem.	Heiden/Rogalla	Fr 10-12, 2 st. R 239	s.Ank.
WP/ AS	HS	Arbeitsseminar über Ionenstrahl- technologie, HF, L3/DF, ab 7. Sem.	Wollnik/ Matsuda	Do 9-11, 2 st.	s.Ank.
WV	HS	Literaturkolloquium HF, L3/DF ab 7. Sem.	Heiden/ Rogalla	1 st. n. Vereinb.	s.Ank.
WP/ Pr	HS	Hauptpraktikum in Angewandter Physik HF/DF ab 7. Sem., L3/DF 8. Sem.	Heiden/Lüb/ Schartner/Wollnik	4, 8 od. 12 st. n. Vereinb.	s.Ank.
WP	HS	Anleitung zu wissenschaftlichen Arbeiten HF/AF, L3/DF ab 8. Sem.	Heiden	ganztägig Hch.-Buff-Ring 16	
WP	GS	Physikalische Grundlagen der Informatik für Dipl.-Mathematiker NF, ab 1. Sem.	Seibt/Wollnik	Fr 10-12, 2 st. R V	16.10.
		Grundlagen Mikroprozessoren und Prozeß- steuerung (Ergänzungsstudium "Grundlagen der Angewandten Informatik") für Hörer aller Fachbereiche	Czok	2 st. n. Vereinb.	s.Ank.
WV		Mass Spectrometry HF/AF, L3/DF ab 7. Sem.	Matsuda	2 st. n. Vereinb.	s.Ank.

## Kernphysik

WP	HS	Kernmodelle, Kernreaktionen HF, L3/DF, ab 7. Sem.	Schneider	Di, Fr 12-13, 2 st. R III	13.10.
WP	HS	Angew. Kernphysik Beschleuniger HF, L3/DF, ab 5. Sem.	Clausnitzer	Mi 11-13, 2 st. R IV	14.10.
WP	HS	Seminar über Kernphysik HF, L3/DF, ab 5. Sem.	Clausnitzer/ Kneißl/Kühn/ Metag/Novotny/ Schneider/Ströher	Mo 14-16, 2 st. Strahlzentrum	19.10.
WP/ Pr	HS	Kernphysikalisches Praktikum HF/AF, ab 7. Sem., WV für L3/DF	Salzborn/ Schneider	Fr 15-16, 16-18, 3 st. Strahlzentrum	16.10.
WP	HS	Begleitendes Seminar zum Kernphysi- kalischen Praktikum HF/AF, ab 7. Sem., WV für L3/DF	Salzborn/ Schneider	Fr 14-15, 1 st. Strahlzentrum	16.10.
WP/ Pr	HS	Wahlversuche zum Kernphysikalischen Praktikum (unter besonderer Berücksichtigung der Informatik) HF/AF, ab 7. Sem., WV für L3/DF	Müller/ Schneider	3 st. n. Vereinb. Strahlzentrum	s.Ank.
WP	HS	Begleitendes Seminar zu den Wahlversuchen HF/AF, ab 7. Sem., WV für L3/DF	Müller/ Schneider	1 st. n. Vereinb. Strahlzentrum	s.Ank.
WP/ Pr	HS	Hauptpraktikum in Kernphysik HF/DF, ab 7. Sem., L3/DF, ab 8. Sem.	Clausnitzer/ Kneißl/Metag/ Schneider/Wollnik	4, 8 od. 12 st. n. Vereinb.	s.Ank.
WP/ AS	HS	Arbeitsseminar über Polarisierete Teilchen, HF, L3/DF, ab 7. Sem.	Clausnitzer	2 st. n. Vereinb.	s.Ank.
WP/ AS	HS	Arbeitsseminar über Kernphotoreaktionen HF, L3/DF, ab 7. Sem.	Kneißl	2 st. n. Vereinb.	s.Ank.
WP/ AS	HS	Arbeitsseminar über Atomare Stöße HF, L3/DF, ab 7. Sem.	Salzborn	2 st. n. Vereinb.	s.Ank.
WP/ AS	HS	Arbeitsseminar über Kernspektroskopie und Positronenphysik HF, L3/DF, ab 7. Sem.	Schneider	2 st. n. Vereinb.	s.Ank.
WP/ AS	HS	Arbeitsseminar über Kernphotoreaktionen HF, L3/DF, ab 7. Sem.	N.N.	2 st. n. Vereinb.	s.Ank.
WV	HS	Literaturkolloquium HF, L3/DF, ab 7. Sem.	Clausnitzer	1 st. n. Vereinb.	s.Ank.
WV	HS	Literaturkolloquium HF, L3/DF, ab 7. Sem.	Kneißl	1 st. n. Vereinb.	s.Ank.
WV	HS	Literaturkolloquium HF, L3/DF, ab 7. Sem.	Salzborn	1 st. n. Vereinb.	s.Ank.
WV	HS	Literaturkolloquium HF, L3/DF, ab 7. Sem.	Schneider	1 st. n. Vereinb.	s.Ank.
WP	HS	Anleitung zu wissenschaftlichen Arbeiten im Strahlzentrum HF, L3/DF, ab 7. Sem.	Die Hochschul- lehrer der Kernphysik im Strahlzentrum	ganztätig	
WV	HS	Kernphysikalisches Kolloquium HF, L3/DF, ab 7. Sem.	Die Hochschul- lehrer der Kernphysik	Do 17-19, 2 st. 14-tägig, R III R VIII	

## Biophysik

WP	HS	Biophysik I HF/AF u. WF, 5. Sem.	Kiefer/Lohmann/ Neubacher/Penka/ Sapper/Weber	Mo 12-13, Do 11-13, 3 st., R VII	15.10.
WP	HS	Physikal. Methoden in Biologie und Medizin, HF/AF u. WF, ab 6. Sem.	Kiefer/Weber	Mo 11-12, Do 8-9 2 st., R VII	15.10.
WP/ S	HS	Biophysikalisches Seminar: Wege und An- sätze zur Quantifizierung des Strahlen- risikos. HF, L3/DF, ab 5. Sem.	Kiefer/Weber/ E. Schneider	Do 17-19, 2 st. 14-tägig, R VIII	15.10.
WP/ AS	HS	Arbeitsseminar über laufende Forschungs- arbeiten, HF, L3/DF, ab 7. Sem.	Lommann/ Neubacher	Do 17-19, 2 st. 14-tägig, R VII	22.10.

WP/ AS	HS	Arbeitsseminar über molekulare Biophysik HF, L3/DF, ab 7. Sem.	Lohmann	Fr 15-17, 2 st. R VIII	16.10.
WP/ AS	HS	Arbeitsseminar über Strahlenbiophysik HF, L3/DF, ab 7. Sem.	Kiefer	Fr 9-11, 2 st. R VIII	16.10.
WV	HS	Literaturkolloquium in englischer Sprache, HF, L3/DF, ab 7. Sem.	Kiefer	Do 9-10, 1 st. ganzjährig, R VIII	15.10.
WV	HS	Literaturkolloquium HF, L3/DF, ab 7. Sem.	Lohmann	Fr 12-13, 1 st.	16.10.
WP/ Pr	HS	Hauptpraktikum in Biophysik HF ab 7. Sem., L3/DF ab 8. Sem.	Kiefer/ Lohmann	4, 8 od. 12 st. n. Vereinb., Strahlencentrum	s.Ank.
WP	HS	Anleitung zu wissenschaftlichen Arbeiten HF, L3/DF, ab 8. Sem.	Die Hochschul- lehrer der Biophysik	ganztäglich Strahlencentrum	
WV	HS	Biophysikalisches Kolloquium HF, L3/DF, ab 7. Sem.	Die Hochschul- lehrer der Biophysik	Di 17-19, 2 st. 14-tägig, R VII	s.Ank.

### Theoretische Physik

P	GS	Theoretische Physik I Mechanik HF 1. Sem., L3 u. NF 3. Sem.	Scheid	Di 10-12, R III Do, Fr 8-9, R IV, 4 st.	13.10.
P/ O	GS	Übungen zur Theoretischen Physik I Parallelveranstaltung in Gruppen HF 1. Sem., L3 u. NF 3. Sem.	Scheid	Mi 14-16, 2 st. R II	14.10.
P	GS	Theoretische Physik I Mechanik für L3 und Dipl.-Mathematiker 3. Sem.	Diederich	Mi 11-13, 2 st. R III	14.10.
P/ O	GS	Übungen zur Theoretischen Physik I für L3 und Dipl.-Mathematiker Parallelveranstaltung in Gruppen 3. Sem.	Diederich	Mi 14-16, 2 st. R III	14.10.
P	GS	Theoretische Physik III Elektrodynamik HF 3. Sem.	Kinzel	Mo, Do 11-13, 4 st. R III	15.10.
P/ O	GS	Übungen zur Theoretischen Physik III Parallelveranstaltung in Gruppen HF 3. Sem.	Kinzel	Mo 14-16, 2 st. R III	19.10.
P	HS	Theoretische Physik V Quantentheorie HF 5. Sem.	Mosel	Di, Do 9-11, 4 st. R IV	13.10.
P/ O	HS	Übungen zur Theoretischen Physik V Parallelveranstaltung in Gruppen HF 5. Sem.	Mosel	Do 14-16, 2 st. R II	15.10.
WV	HS	Einführung in die Theorie des Chaos HF, L3 ab 5. Sem.	Bolterauer	2 st. n. Vereinb.	s.Ank.
WP/ S	HS	Seminar über Struktur der Elementar- teilchen, HF ab 5. Sem.	Mosel/ Cassing	2 st. n. Vereinb.	s.Ank.
WP/ S	HS	Seminar über Symmetrien in der Physik HF ab 5. Sem.	Scheid	2 st. n. Vereinb.	s.Ank.
WP/ S	HS	Seminar über ausgewählte Probleme der statistischen Physik HF ab 5. Sem.	Diederich/ Kinzel	2 st. n. Vereinb.	s.Ank.
WP/ S	HS	Seminar über Atophysik (Exp. und Theor. Physik) HF, L3/DF ab 6. Sem.	Grün/Hermann/ Löb/Metag/Mokler/ Salzborn/Schermann/ Schartner/Scheid	Do 15.30-17, 2 st.	15.10.
WP/ S	HS	Seminar über numerische Probleme der Physik (Prakt. Übungen) HF ab 5. Sem.	Kinzel	3 st. n. Vereinb.	s.Ank.
WP/ AS	HS	Arbeitsseminar über Theoretische Kernphysik, HF, L3/DF ab 7. Sem.	Cassing/Mosel	2 st. n. Vereinb.	s.Ank.
WP/ AS	HS	Arbeitsseminar über Theoretische Atomphysik, HF, L3/DF ab 7. Sem.	Grün/Scheid	2 st. n. Vereinb.	s.Ank.
WP/ AS	HS	Arbeitsseminar über Theoretische Festkörperphysik, HF, L3/DF ab 7. Sem.	Bolterauer/ Kinzel	2 st. n. Vereinb.	s. Ank.

WV	HS	Literaturkolloquium HF, L3/DF ab 7. Sem.	Cassing/Mosel	1 st. n. Vereinb.	s.Ank.
WV	HS	Literaturkolloquium HF, L3/DF ab 7. Sem.	Grün/Scheid	1 st. n. Vereinb.	s.Ank.
WV	HS	Literaturkolloquium HF, L3/DF ab 7. Sem.	Bolterauer/ Diederich/Kinzel	1 st. n. Vereinb.	s.Ank.
WP/ Pr	HS	Hauptpraktikum in Theoretischer Physik HF, ab 7. Sem., L3/DF, ab 8. Sem.	Bolterauer/Grün/ Kinzel/Mosel/Scheid	4, 8 od. 12 st. n. Vereinb.	s.Ank.
WV	HS	Kolloquium über Schwerionenphysik HF, L3/DF, ab 7. Sem.	Mosel/Scheid	Di 16-18, 2 st. GSI Darmstadt	s.Ank.
WV	HS	Kernphysikalisches Kolloquium (mit HL der exp. Kernphysik) HF, L3/DF, ab 7. Sem.	Mosel	Do 17-19, 2 st.	s.Ank.
WP	HS	Anleitung zu wissenschaftlichen Arbeiten im Institut für Theoretische Physik HF, L3/DF, ab 8. Sem.	Bolterauer/Grün/ Kinzel/Mosel/Scheid	ganztägig	

### Didaktik der Physik

-Ort der Veranstaltung, falls nicht anders gekennzeichnet, Philosophikum II, Haus C-  
-Vorbereitung für alle Studienanfänger, L1, L2, L5, 13.10.1986, 14h, R 216-

#### Angebote zur Physik

P	HS	Geschichte der Physik: Entwicklung der Elektrodynamik L2, WP f. HF ab 6. Sem.	Kuhn	2 st. n. Vereinb.	s.Ank.
P/ S	HS	Seminar: Begriffs- und Theorienbildung in der Physik - Didaktische Probleme L3 ab 6. Sem., WP f. HF ab 6. Sem.	Kuhn	2 st. n. Vereinb.	s.Ank.
WP/ AS	HS	Fachdidaktisches Seminar für Lehr- amtskandidaten, L3	Kuhn/ Scharmann	2 st. n. Vereinb.	s.Ank.
WV	HS	Seminar über Physikgeschichte L3, L2	Kuhn/ Seibert	2 st. n. Vereinb.	s.Ank.
P	HS	Modellbegriff in der Physik: Wissen- schaftstheoretische Analyse, didaktische Aspekte, L2, L3	Kuhn	Do 9-11, 2 st. R 216	15.10.
P	HS	Seminar zur Vorlesung: Modellbegriffe in der Physik, L2, L3	Kuhn	Mi 9-11, 2 st. R 201	14.10.
P	HS	Sachgebiete des physikalischen Schul- stoffes: Elektrik und Elektronik L1, L2, L5, FW	Schwarz	Do 11-13, 2 st. R 216	15.10.
P/ S	HS	Seminar zur Vorlesung Elektrik und Elektronik L1, L2, L5, FW	Schwarz	Mi 11-13, 2 st. R 203	14.10.
WV	HS	Seminar zum Einsatz von Mikrocomputern im Physikunterricht, mit Computer- praktikum, L2, L3, FW	Schwarz	Mo 16-18, 2 st. R 206	20.10.
WV	HS	Einführung in die Programmierung von Kleincomputern mit Übungen, Graphik, Peripheriegeräte, L2, L3, FW	Schwarz	2 st. n. Vereinb.	Vorbespr., 19.10., <sup>16</sup> R 206
P	GS/ HS	Vorbereitende Veranstaltung für Fachpraktikum L3, ab 3. Sem.	Seibert	2 st. n. Vereinb.	s.Ank.
P	GS/ HS	Fachpraktikum L3, ab 3. Sem.	Seibert	Blockpraktikum 5-wöchig	s.Ank.
P/ Pr	HS	Praktikum mit ausgewählten Versuchen L1, L2, L5, FW	Schwarz	Do 15.30-17, 2 st. R 201/203	15.10.
P/ S	HS	dazu vorbereitendes Seminar	Schwarz	Do 14-15.30, 2 st. R 201	15.10.
P/ Pr	GS	Experimenteller Fertigkeitkurs	Hagner	1 st. n. Vereinb.	Vorbespr., 13.10., <sup>14</sup> R 216
P/ Pr	GS	Didaktisches Einführungspraktikum Schülerversuche, L1, L2, L5, 1. Sem.	Ganz	Di 14-16, 2 st.	Vorbespr., 13.10., <sup>14</sup> R 216

P	GS/ HS	Vorbereitende Veranstaltung für Fachpraktikum, L1, L2, L5, ab 3. Sem.	Seibert	2 st. n. Vereinb.	s.Ank.
P	GS/ HS	Fachpraktikum	Seibert	Blockpraktikum 5-wöchig	s.Ank.
WP/ Pr	GS/ HS	Praktikum Techniklehre L1, L1MD, L2, L5	Hagner	Di 8-10, 2 st. R 201/Haus N	Vorbespr., 13.10., 10 <sup>h</sup> R 201
WP/ AS	HS	Experimentierseminar zum physikalischen Schulstoff und zur Technik, L1, L2, L5, FW (Thematik nach Absprache, auch für Polytechnik/Arbeitslehre)	Hagner	Mo 14-15.30, 2 st. R 203	Vorbespr., 13.10., 15 <sup>h</sup> R 201
WP/ Pr	HS	Arbeitspraxis dazu	Hagner	Mo 15.30-17, 2 st.	
WP/ AS	HS	Seminar für Examenskandidaten L1, L2, L5	Kuhn	2 st. n. Vereinb.	s.Ank.
WP/ AS	HS	Seminar für Examenskandidaten L1, L2, L5	Schwarz	2 st. n. Vereinb.	s.Ank.
WP/ AS	HS	Seminar für Examenskandidaten L1, L2, L5	Hagner	2 st. n. Vereinb.	s.Ank.
WP	HS	Besichtigung technischer Betriebe L1, L2, L5, auch für Studiengang Polytechnik/Arbeitslehre	Schwarz/ Hagner	1 st. n. Vereinb.	s.Ank.
WP	HS	Exkursion (eintägig/mehrtägig) L1, L2, L5, auch für Studiengang Polytechnik/Arbeitslehre	Schwarz/ Hagner	1 st. n. Vereinb.	s.Ank.
WV	HS	Arbeitsseminar über Physikgeschichte der Neuzeit	Seibert/Kuhn	2 st. n. Vereinb.	s.Ank.
WP	HS	Anleitung zu wissenschaftlichen Arbeiten im Institut für Didaktik der Physik, L3	Kuhn	ganztätig	
WP	HS	Anleitung zu wissenschaftlichen Arbeiten im Institut für Didaktik der Physik, L1, L2	Die Hochschul- lehrer der Didaktik der Physik	ganztätig	

#### Angebote zur Technik

- a) im Rahmen des Studienganges Polytechnik/Arbeitslehre  
b) als didaktisches Sondergebiet im Wahlfach Physik

WP/ S	HS	Methoden und Medien des Technik-Unterrichts: Materielle Erarbeitung von Unterrichtseinheiten unter dem Anspruch der RRL	Hagner	2 st. n. Vereinb.	Vorbespr., 13.10., 10 <sup>h</sup> R 201
WP/ Pr	HS	Werkstattpraktikum mit did. Auswertung FW	Hagner	Di 10-12, 2 st. R 201, Haus N	Vorbespr., 13.10., 10 <sup>h</sup> R 201
WP/ Pr/S	HS	Spezielle Technologien: Tragwerke, Brücken und Türme	Hagner	Di 14-16, 2 st. R 203	Vorbespr., 13.10., 11 <sup>h</sup> R 201
P/ Pr	GS	Unterrichtsrelevante Laborpraxis Physik	Hagner	Di 14-17, 2 st. halbsemestrig, R 203	Vorbespr., 13.10., 14 <sup>h</sup> HEG 20 (Chemie)
WV/ AS	GS/ HS	Aktuelles aus der Technik FW	Hagner	2 st. n. Vereinb.	Vorbespr., 13.10., 15 <sup>h</sup> R 201
P/ Pr	HS	Laborpraktikum Physik Technische Elektronik	Schwarz/ Ganz	Mo 14-14.45, 1 st. R 203	12.10.
P/ S	HS	Begleitendes Seminar dazu	Schwarz	Mo 14.45-15.30, 1 st. R 203	12.10.

FW - auch für Lehrerfort- und Weiterbildung geeignet

EP - auch für Erweiterungsprüfung

## Naturphilosophie

WP	GS/ HS	Seminar zur Vorlesung Theoretische Philosophie II: Naturphilosophische Probleme im 20. Jahrhundert II Quanten, Felder und der Aufbau der Materie (s. Allgemeine Veranstaltungen der Physik)	Kanitscheider	Di 13.45-14.30, 1 st. Ph. I, C1/3	13.10.
WP	GS/ HS	Seminar: Theoretische Philosophie I: Die Philosophie des Kritischen Rationalismus	Kanitscheider	Mi 10-12, 2 st. Ph. I, C1/3	14.10.
WP	HS	Arbeitsseminar (Oberseminar): Quantenmechanik, Messung und der Geist des Beobachters	Kanitscheider	Mo 18-20, 2 st. 14-tägig Ph. I, C1/210	19.10.
WP	GS/ HS	Anleitung zu philosophischer Lektüre	Kanitscheider	Di 16-17, 1 st. Ph. I, C1/212	
WP	GS/ HS	Seminar: Menschliche Intentionalität und Computer-Modell des Geistes	Bartels	Do 11-13, 2 st. Ph. I, C1/210	15.10.

Weitere Veranstaltungen siehe: Zentrum für Philosophie und Grundlagen der Wissenschaft

Informatik-Grundveranstaltungen für Hörer aller Fachbereiche — Seite 191

# Fachbereich 14 – Chemie

## I. Verbindlichkeitscharakter

- P = Pflichtveranstaltung  
 WP = Wahlpflichtveranstaltung  
 WV = Wahlvertiefungsveranstaltung  
 W = Wahlveranstaltung

## II. Studienphase

- VV = Vor dem Vordiplom  
 NV = Nach dem Vordiplom  
 F = Fortgeschrittene  
 ND = Nach mündlichem Hauptexamen

- 2+3=2. und 3. Semester  
 2-5=2. bis 5. Semester  
 ab4=ab 4. Semester  
 4 =4. Semester

## III. Bezeichnung der Veranstaltung und Studiengang

- CH = Chemiker  
 PH = Physiker  
 Bio = Biologen  
 H+E = Hauswirtschafts- und Ernährungs-  
 wissenschaftler  
 Agr = Agrarwissenschaftler  
 Min = Mineralogen

- Geol = Geologen  
 Med = Mediziner  
 Vet = Veterinärmediziner  
 Dent = Zahnmediziner  
 L1 = Lehramt an Grund-  
 schulen  
 L2 = Lehramt an Haupt-  
 und Realschulen  
 L3 = Lehramt an Gymnasien  
 L5 = Lehramt an Sonder-  
 schulen

## IV. Namen(n) des (der) Veranstalter

## V. Veranstaltungszeit und Veranstaltungsort, Heinrich-Buff-Ring 58

## VI. Beginn der Veranstaltung bzw. Vorbesprechung

- b. Ank. = besondere Ankündigung

## Chemisches Kolloquium für Fortgeschrittene

Die Hochschullehrer

D1, 17-19,  
 2St.  
 b. Ank.

## Anorganische Chemie

P	VV	Experimentelle Einführung in die Allgemeine Chemie anhand anorganischer Beispiele Agr, Bio, H+E - ab 1	Laqua mit N.N.	Mo, Di, Do, Fr 8-9, 4St. Großer Chem. Horsaal	13. 10.
P	VV	Experimentelle Einführung in die Allgemeine Chemie anhand anorganischer Beispiele Ch, Dent, Geol, L3, Med, Min, Ph, Vet - ab 1	Laqua mit N.N.	Mo, Di, Do, Fr 9-10, 4St. Großer Chem. Horsaal	13. 10.
P	F	Einführung in die röntgenographischen Untersuchungsmethoden der Chemie Ch	Gruehn, Hoppe mit Thumel	Kursmäßig 29.09.-01.10. H EG 03	29.09. 9.30
P	VV	Einführung in die Stereochemie II Ch ab 2	Hoppe	Do 17-18, 1St. H EG 18	15. 10.
P	VV	Seminar für 2. und 3. Semester mit Hauptfach Chemie Ch 2 + 3	Hoppe	Mi, Do 12-13, 2St. H EG 18	14. 10.
P	VV	Analytische Chemie I Ch 1 + 2, L3 2 + 3	Gruehn	Di, Fr 8-9, 2St. H EG 18	13. 10.
WV	VV	Preparative Methoden in der Anorganischen Chemie I	Gruehn	Di bzw. Mi 9-10, 1St. H EG 18	14. 10.
P	F	Ausgewählte Kapitel der Anorganischen Chemie Min, L3	Gruehn	2 St.	b. Ank.
WV	NV	Einführung in die Festkörperchemie und ihre technischen Anwendungen (Teil I)	Laqua	Mi 13-14, 1 St. H EG 18	14. 10.
WV	VV	Ausgewählte Kapitel der anorganischen Chemie	Müller	Di 8-9, 1St. Seminarraum 0229	13. 10.



## Wissenschaft mit 7 Siegeln?

Im Mittelalter suchten die Alchimisten nach dem „Stein der Weisen“. Er sollte ihnen helfen, Gold herzustellen. Bei ihrer Suche umgaben sie sich mit einer geheimnisvollen Aura. Die Öffentlichkeit des Mittelalters nahm immer nur dann von ihnen Kenntnis, wenn es zu Zwischenfällen kam – Nebelschwaden, Schwefelgeruch und „gar grausliche“ Explosionen wurden überliefert.

Moderne Chemie hingegen produziert mit Techniken und Verfahren, die höchstmögliche Sicherheit garantieren. Bayer hat seinen Beitrag dazu geleistet.

Als Teil unserer pluralistischen Industriegesellschaft ist Bayer offen gegenüber konstruktiver Kritik von außen und aufgeschlossen gegenüber Verbesserungsvorschlägen aus den eigenen Reihen.

Ohne moderne Chemie ist unsere heutige Welt nicht mehr vorstellbar. Kreative Arbeit ist gefordert. Unsere Aufgabe ist, jedes Risiko so gering wie möglich zu halten – und die Umwelt durch den Einsatz zukunftsweisender Verfahren zu schonen.

**Bayer** 

WV	VV	Anorganische Kristallchemie	Meyer	nach Vereinbarung 1 St.	b. Ank.
P	VV	Chemische Technologie der Nicht- metalle IV	Weise	1 St. H EG 18	b. Ank.
WV	ND	Seminar für wissenschaftliche Mitarbeiter	Gruehn	2 St.	b. Ank.
WV	ND	Seminar für wissenschaftliche Mitarbeiter	Hebecker	2 St.	b. Ank.
WV	ND	Seminar für wissenschaftliche Mitarbeiter	Hoppe	2 St.	b. Ank.
WV	ND	Seminar für wissenschaftliche Mitarbeiter	Laqua	2 St.	b. Ank.
WV	ND	Seminar für wissenschaftliche Mitarbeiter	Meyer	2 St.	b. Ank.
P	ND	Anleitung zu selbständigem wissenschaftlichen Arbeiten	Gruehn	ganztägig	
P	ND	Anleitung zu selbständigen wissenschaftlichen Arbeiten	Hebecker	ganztägig	
P	ND	Anleitung zu selbständigen wissenschaftlichen Arbeiten	Hoppe	ganztägig	
P	ND	Anleitung zu selbständigen wissenschaftlichen Arbeiten	Laqua	ganztägig	
P	ND	Anleitung zu selbständigen wissenschaftlichen Arbeiten	Meyer	ganztägig	
P	ND	Anleitung zu selbständigen wissenschaftlichen Arbeiten	Müller	ganztägig	
WV	ND	Anorganisch-chemisches Kolloquium für Diplomanden und Doktoranden	Gruehn, Hebecker, Hoppe, Laqua	Fr 11-13, 2St. 14 tag. H EG 18	b. Ank.
WV		Ganz- bzw. mehrtägige Exkursionen:	Gruehn, Hebecker Hoppe, Laqua	ganz- bzw. mehrtägig	b. Ank.
	VV	a) Exkursion zur Anorganischen Technologie für Anfänger			
	F	b) dto. für Fortgeschrittene			
	ND	c) dto. für Diplomanden und Doktoranden			
P	VV	Anorganisch-chemisches Praktikum für Chemiker und Mineralogen. Einführungskurs inklusive: a) Seminar zum Einführungskurs: Theoretische Grundlagen b) Seminar zum Einführungskurs: Übungen zum Stoff des Einführungskurses	Hoppe, Laqua mit Kohlmann Vielhaber, Laqua mit Kohlmann, Vielhaber, Laub	ganztägig H EG 03 Do 12-13, 1St. H EG 03	Vorbespr. 12. 10. 14. 15 15. 10. b. Ank.
P	VV	Anorganisch-chemisches Praktikum für Chemiker und Mineralogen Qualitatives Praktikum inklusive: Kolloquium zum Qualitativen Praktikum in kleinen Gruppen	Hoppe, mit Averdunk, Kissel, Müller	ganztägig	12. 10.
P	VV	Anorganisch-chemisches Praktikum für Chemiker und Mineralogen Quantitatives Praktikum inklusive: Seminar zum Quantitativen Praktikum	Gruehn mit Roß, N. N. mit Roß, N. N.	ganztägig	12. 10.
P	VV	Anorganisch-chemisches Praktikum für Chemiker. Präparatives Praktikum	Gruehn mit Plies	ganztägig	12. 10.
P	VV	Anorganisch-chemisches Praktikum für Chemiker und Mineralogen. Kurse zur instrumentellen Analytik inklusive: Seminar zur instrumentellen Analytik	Gruehn mit Roß, Langen- bach-Küttert mit Roß, Langen- bach-Küttert	kursmäßig	b. Ank.
P	F	Anorganisch-chemisches Praktikum für Chemiker Fortgeschrittenen Praktikum. inklusive:	Gruehn, Hoppe, Laqua m. Thümmler, Hof- mann, Müller	ganztägig halbsamestrig	12. 10.

		a) Seminar zum F-Praktikum	m. Thümmel, Hofmann, Müller		
		b) Kolloquium zum F-Praktikum	m. Thümmel, Hofmann, Müller		
P	VV	Anorganisch-chemisches Praktikum für Studierende des Höheren Lehramtes und der Geologie	Hebecker mit Koch, Stoll	ganztägig	Vorbespr. 12.10. 11.15 H EG 18
		Qualitativer Teil, einsemestrig inklusive:			
		a) Seminar zum Einführungskurs und Qualitativen Praktikum (Theoretische Grundlagen)	Hebecker	2 St.	
		b) Seminar zum Einführungskurs Qualitativen Praktikum (Analytik)	mit Stoll	2 St.	
		c) Seminar zum Einführungskurs und Qualitativen sowie Quantitativen Praktikum für Geologen	mit Koch	1 St.	b. Ank.
		d) Vortrags- und Experimentalübungen für L3	mit Koch	3 St.	Vorbespr. 14.10. 14.15 H EG 18
		e) Kolloquium zum Qualitativen Praktikum für L3	mit Koch, Stoll	n. Vereinbg.	
P	VV	Anorganisch-chemisches Praktikum für Studierende des Höheren Lehramtes Quantitativer Teil inklusive:	Gruehn mit Roß, N.N.	ganztägig	12.10.
		a) Kolloquium zum Quantitativen Praktikum	mit Roß, N.N.	n. Vereinbg.	b. Ank.
		b) Kurs zur instrumentellen Analytik	mit Roß, Langenbach-Kuttert		
		c) Seminar zum Kurs für instrumentelle Analytik	mit Roß, Langenbach-Kuttert		
P	VV	Anorganisch-chemisches Praktikum für Physiker inklusive:	Hoppe mit Mertin	kursmäßig Fr 10-13,3St.	Vorbespr. 12.10. 16.00 H EG 18
		Seminar für Physiker	mit Mertin	Fr 14-16. 2St.	
P	VV	Anorganisch-chemisches Praktikum für Biologen inklusive:	Hoppe mit Vielhaber	kursmäßig Freitags	Vorbespr. u. Prakt. Beginn 16.10. 8.00 H EG 19
		Seminar für Biologen	mit Hebecker	Fr 8-10. 2St.	
P	VV	Anorganisch-chemisches Praktikum für Human-, Zahn- u. Veterinärmediziner, Haushalts- u. Ernährungswissenschaftler, Agrarwissenschaftler	Hoppe, Meyer	halbsemestrig 6 St.	Vorbespr. 13.10. 14.15 Gr. Chem. Horsaal
		(einschl. Kolloquien) ab 2			
		inklusive:			
		a) Seminar für Agr. Dent, H+E, Med, Vet	Meyer	halbsemestrig 2 St. H EG 01	14.10. 15.00
		b) Rechenübungen	Meyer	halbsemestrig 2 St. H EG 01	14.10. 16.30
WV	VV	Optisches Praktikum für Chemiker und andere Naturwissenschaftler, sowie Studierende des Höheren Lehramtes ab 2	Hoppe mit Wald	kursmäßig 28.09. - 02.10.	b. Ank.
		Organische Chemie			
P	4-5	Organische Chemie, Grundvorlesung 1. Teil Ch, L3	Ahlbrecht	Mi 10-12. 2St. H EG 19	14.10.
P	NV	Vertiefte Organische Chemie 1. Teil Ch	Maier	Di 10-12. 2St. H EG 03	13.10.

WV	NV	Asymmetrische Synthesen	Askani	Do 9-11, 2St. H EG 19	15.10.
WV	NV	Übergangsmetalle in der Synthese	Ipaktschi	Mo 10-12, 2St. H EG 19	12.10.
WV	NV	NMR-Spektroskopie	Kalinowski H EG 19	Mi 8-9, 1St.	14.10.
WV	F	Organisch-chemisches Kolloquium	Die Hochschul- lehrer der Or- gan. Chemie	Do 17-19, 2St.	b. Ank.
WV	ND	Seminar für wissenschaftliche Mitarbeiter	Ahlbrecht	3St.	b. Ank.
WV	ND	Seminar für wissenschaftliche Mitarbeiter	Askani	3St.	b. Ank.
WV	ND	Seminar für wissenschaftliche Mitarbeiter	Ipaktschi	3St.	b. Ank.
WV	ND	Seminar für wissenschaftliche Mitarbeiter	Maier	3St.	b. Ank.
P	ND	Anleitung zum selbständigen wissen- schaftlichen Arbeiten	Ahlbrecht	ganztägig	
P	ND	Anleitung zum selbständigen wissen- schaftlichen Arbeiten	Askani	ganztägig	
P	ND	Anleitung zum selbständigen wissen- schaftlichen Arbeiten	Ipaktschi	ganztägig	
P	ND	Anleitung zum selbständigen wissen- schaftlichen Arbeiten	Maier	ganztägig	
P	VV	Organisch-chemisches Praktikum I Ch. L3	Askani, Becker, Bender, Berger, Blecher, Höpp, Kraus, Maier, Poplata, Schöttler, Som- mer, Tuchscherer, Wessolek	Mo-Fr, ganztägig	b. Ank.
		inklusive: Einführung zum Praktikum I	Blecher	Do 14-17, 3St. H EG 03	b. Ank.
		Unterricht in kleinen Gruppen	Becker, Bender, Berger, Blecher, Höpp, Kraus, Pop- lata, Schöttler, Sommer, Tuchscherer, Wessolek	nach Vereinbg., 2St.	b. Ank.
P	VV	Organisch-chemisches Praktikum für Diplom-Biologen	Askani, Becker, Bender, Berger, Blecher, Höpp, Kraus, Maier, Poplata, Schöttler, Som- mer, Tuchscherer, Wessolek	4 Wochen, ganztägig	b. Ank.
P		Schulversuche für Lehramtskandidaten	Ahlbrecht, Askani Bender, Maier, Wollrab	Mo 14-18, 4St. H EG 19	b. Ank.
P	NV	Einführung in die spektroskopischen Methoden zum Praktikum P II	Habermaiz, Kali- nowski, Rei- senauer, Röcker	2 Wochen, ganztägig Seminarraum 0885	b. Ank.
P	NV	Organisch-chemisches Praktikum II (präparative Chemie, analytische organische Chemie) Ch	Ahlbrecht, Groll Lutz, Maier, Rang Schwab, Wolf	Mo-Fr, ganztägig	b. Ank.
		inklusive: Einführung zum Praktikum II	Lutz	Fr 15-18, 3St. H EG 19	b. Ank.

		Kolloquien in kleinen Gruppen	Ahlbrecht, Askani, Ipaktschi, Kalinowski, Lutz, Maier, Reisenauer	nach Vereinbg.	b. Ank.
P	F	Organisch-chemisches Praktikum für fortgeschrittene Ch	Ahlbrecht, Askani, Habermalz, Ipaktschi, Kalinowski, 2 Kurse Maier, Reisenauer, Röcker	halbsemestrig ganztägig 2 Kurse	Vorbespr.
		inklusive: Seminar zum Fortgeschrittenen-Praktikum	Ahlbrecht, Askani, Mi	14-16, 2St.	
		Übungen	Ipaktschi, Maier	H EG 19	
			Kalinowski, Reisenauer, Röcker	Di, Do 16-17, 2St. Seminarraum 0885	b. Ank.
P	ab2	Organisch-chemisches Grundpraktikum für Human-, Zahn- u. Veterinärmediziner, Haushalts- u. Ernährungswissenschaftler, Agrarwissenschaftler (einschl. Kolloquium) Agr. Med, Vet., Dent, H+E	Born, Grüttner, Herber, Ipaktschi, Lingelbach, Maier	Mo, Di, Do, 4St.	Vorbespr. b. Ank.
		inklusive: Einführung zum Grundpraktikum	Born	halbsemestrig Mi 15-17, 2St. H EG 01	
P	5	Organisch-chemisches Praktikum für Ernährungswissenschaftler	Askani, Baum, Gebhardt, Kornetzky, Maier, Rubo, Scholtissek, N.N.	Mo, Mi, Do, Fr. ganztägig H EG 01	Vorbespr. b. Ank.
		inklusive: Einführung zum Praktikum	Scholtissek, N.N.	Di 12-14, Do 8-9, 3St. H EG 19	
		Physikalische Chemie			
P	2+3	Physikalische Chemie II	Winnewisser	Mo, Do 8-10, 4St. H EG 18	12.10.
WP	2-5	Ch Ph			
		Ergänzungen zur Physikalischen Chemie I und II	Winnewisser	Mi 8-9, 1St. H EG 18	14.10.
P	2+3	Ch			
WP	2-5	Ph			
P	ab4	Oberflächenphänomene und Katalyse	Seidel	Mi 10-12, 2St. Raum 1053	14.10.
		Ch			
P	NV	Seminar: Statistische Thermodynamik	Al-Yawir	Do 11-12, 30, 2St. Raum 1053	Vorbespr. 15.10. 11.15
		Ch			
P	NV	Seminar: Der feste und der fluide Zustand	Al-Yawir, Seidel	Fr 9.30-11, 2St. Raum 1053	Vorbespr. 16.10. 9,30
		Einführungsseminar in die Theorie und Methodik der Molekülspektroskopie	Blom	Do 14-16, 2St. Raum 1053	Vorbespr. 15.10. 14.00
P	ab4	Ch			
WP		Ph			
P	ab4	Seminar: Gruppentheorie, Anwendung auf chemische Probleme	Winnewisser, Jensen	Mo 10-12, 2St. Raum 1053	Vorbespr. 12.10. 10.00
P	4	Rechenübungen zur Physikalischen Chemie	Seidel, Seibert	Mi 14, 3St. Raum 1053	14.10.
		Kolloquium über ausgewählte Kapitel der Physikalischen Chemie	Seidel, Winnewisser	Raum 1053	b. Ank.
P		Seminar für wissenschaftliche Mitarbeiter	Seidel	Zeit nach Vereinbg. 2St., Raum 1053	b. Ank.
P		Seminar für wissenschaftliche Mitarbeiter zur Molekülspektroskopie und ihre Bedeutung für die Astrochemie	Winnewisser	Zeit nach Vereinbg., 2St., Raum 932	b. Ank.

P	NV	Anleitung zum selbständigen Physikalisch-chemischen Arbeiten	Seidel, Winnewisser	ganztägig	
WP	NV	Angewandte Physikalische Chemie Ch	Grunbein	Di 14.30-16. ZSt. Raum 1053	13.10.
		Exkursionen zur angewandten Physikalischen Chemie Ch	Seidel, Winnewisser, Grunbein		b. Ank.
WP	ab2	Einführung in die physikalische Chemie mit Demonstrationsversuchen Ph	Seibert, v. Zerssen	Di 10-12. ZSt. Raum 1053	13.10.
WP	ab3	L3			
WP	ab3	Naturw.			
		Praktika und Begleitveranstaltungen:	Seidel, Winnewisser, Al-Yawir, Birk, Blom, Brudny, Haacke, Seibert, Thiel, v. Zerssen, N.N., N.N.		
		<u>1. Chemiker vor dem Vordiplom</u>			
P	ab4	Ch Physikalisch-chemisches Grundpraktikum		1. Semesterhälfte ganztägig	Vorbespr. u. Klausur 12.10. 9.30 Gr.Chem. Horsaal
		Seminar zum Physikalisch-chemischen Grundpraktikum		Mi 8-10, ZSt.	
		Kolloquium zum Physikalisch-chemischen Grundpraktikum in kleinen Gruppen		Zeit nach Vereinbg.	
		<u>2. Chemiker-Fortgeschrittene</u>			
P	ab7	Ch Physikalisch-chemisches Praktikum für Fortgeschrittene		2. Semesterhälfte ganztägig	Vorbespr. 20.10. 12.15 R. 1053
		Seminar zum Physikalisch-chemischen Praktikum für Fortgeschrittene		Mi 8-10, ZSt.	
		Kolloquien zum Physikalisch-chemischen Praktikum für Fortgeschrittene in kleinen Gruppen		Zeit nach Vereinbg.	
		<u>3. Physiker</u>			
WP	6-8	Ph Physikalisch-chemisches Praktikum für Physiker		Mi 8St.	Vorbespr. 21.10. 14.00 R. 1083
		Seminar zum Physikalisch-chemischen Praktikum für Physiker		Zeit nach Vereinbg.. ZSt.	
		Kolloquien zum Physikalisch-chemischen Praktikum für Physiker in kleinen Gruppen		Zeit nach Vereinbg.	
		<u>4. Lehramtskandidaten L3</u>			
WP	ab5	L3 Physikalisch-chemisches Praktikum für Lehramtskandidaten		Mi, 8St.	Vorbespr. 16.10. 10.15 R. 1083
		Seminar zum Physikalisch-chemischen Praktikum für Lehramtskandidaten an Gymnasien		Zeit nach Vereinbg.. ZSt.	
		Kolloquien zum Physikalisch-chemischen Praktikum für Lehramtskandidaten an Gymnasien		Zeit nach Vereinbg.	

### 5. Naturwissenschaftler

WV	ab3	Bio, Geol, Min Physikalisch-chemisches Praktikum für Naturwissenschaftler		Mi, 8St. Raum 1083	Vorbespr. 16.10. 10.15 R.1083
		Seminar zum Physikalisch-chemischen Praktikum für Naturwissenschaftler		Zeit nach Vereinbg.	
		Kolloquien zum Physikalisch-chemischen Praktikum für Naturwissenschaftler		Zeit nach Vereinbg.	
		Didaktik der Chemie			
P	2+3	Didaktische Übungen zur Anorganischen Chemie L1, L2, L5	Lindemann	Mo 9-13, 4St. H EG 20	12.10.
P	1+2	Vorlesung: Einführung in die Allgemeine Chemie L1, L2, L5	Gebelein	Mo 16-17, 1St. I EG 55	12.10.
P	1+2	Seminar zur Vorlesung Einführung in die Allgemeine Chemie L1, L2, L5	Gebelein	Mo 17-18, 1St. I EG 55	12.10.
P	2+3	Didaktik der Allgemeinen und Anorganischen Chemie L1, L2, L5	Gebelein	Di 13.45-14.30, 1St. I EG 55	12.10.
P	2+3	Seminar zur Vorlesung Didaktik der Allge- meinen und Anorganischen Chemie L1, L2, L5	Gebelein	Di 14.30-15.15, 1St. I EG 55	13.10.
WP		Al(1)chemie - Tao der Chemie ein Versuch über hermetische Philosophie (vom Zentrum für Philosophie und Grund- lagen der Wissenschaft ebenfalls angekündigt)	Gebelein	Di 16-18, 2St. Philosophikum I Haus A Horsaal 3	13.10.
P	1+2	Chemisches Praktikum zur Vorbereitung auf die Erweiterungsprüfung (mit Seminar) L1, L2, L5 (auch für Erstsemester)	Gebelein	nachmittags, 5St. nach Absprache H EG 20	Vorbespr. 12.10. 15.00
W	5+6	Seminar für Examenskandidaten L1, L2, L5	Gebelein	Zeit nach Vereinbg. I EG 55, 2St.	
P	2+3	Rechenübungen zur Anorganischen und Physikalischen Chemie, L1, L2, L5	Al-Yawir	Mi 12-13, 1St. H EG 21	14.10.
W	ab2	L3			
P	5	Vorlesung: Didaktik der Organischen Chemie L1, L2, L5	Wollrab	Di 14-15, 1St. H EG 21	Vorbespr. 13.10. 14.15
W	5-8	L3			
P	5	Seminar zur Vorlesung Didaktik der Organischen Chemie, L1, L2, L5	Wollrab	Di 15-16, 1St. H EG 21	Vorbespr. 13.10. 14.15
W	5-8	L3			
WP	ab3	Seminar: Chemieunterricht und Allge- meinbildung, L1, L2, L5	Lindemann	Mi 10-12, 2St. I EG 55	14.10.
W		L3			
P	ab5	Didaktische Übungen zur Organischen Chemie L1, L2, L5	Wittke	Mi 14-18, 4St. H EG 20	Vorbespr. 13.10. 14.15
P	3-4	Vorlesung Organische Chemie für Lehramtskandidaten L1, L2, L5	Wollrab	Mi 14-15, 1St. I EG 55	14.10.
P	3-4	Seminar zur Vorlesung Organische Chemie für Lehramtskandidaten L1, L2, L5	Wollrab	Mi 15-16, 1St. I EG 55	14.10.
P	3	Anorganisch-chemische Technologie unter didaktischen Aspekten	Wollrab	Mi 16-17, 1St. I EG 55	14.10.
W	1-4	L1, L2, L5 L3			

W	5-6	Seminar für Examenkandidaten L1, L2, L5	Wollrab	Do 14-16, 2St. I 126a	15.10.
WP	3-6	Metalle - Darstellung und Eigenschaften L1, L2, L3, L5	Wittke	Do 9-11, 2St. H EG 21	15.10.
WV	ab1	Atombau L1, L2, L5	Wittke	Do 14-15, 1St. H EG 21	15.10.
P	1+2	Anorganische Chemie unter didaktischen Aspekten L1, L2, L5	Wittke	Do 15-16.30, 2St. H EG 21	15.10.
P	ab5	Vorbereitung zu Organischen Experimentalvorträgen L1, L2, L5	Wittke	Zeit nach Vereinbg. 2St.	
WP	ab3	Optische Unterrichtsmedien bes. Dia und Film L1, L2, L5	Lindemann	Fr 10-12, 2St. I EG 55	16.10.
W		L3			
P		Seminar zur Auswertung des Schul- praktikums nach dem SS 1987 L1, L2, L3, L5	Lindemann	2St.	b.Ank.
		<u>Polytechnik / Arbeitslehre</u>			
P	3-6	Laborpraktikum Chemie	Wittke	Zeit nach Vereinbg. 2St., H EG 20	Vorbespr. b.Ank.
P	1-3	Unterrichtsrelevante Laborpraxis	Wittke	Di 14-17, 3St. H EG 20	Vorbespr. 13.10. 14.00
P	1-5	Anorganisch-chemische Technologie unter didaktischen Aspekten L1, L2, L5	Wollrab	Mi 16-17, 1St. I EG 55	14.10.

Informatik-Grundveranstaltungen für Hörer aller Fachbereiche — Seite 191

# Fachbereich 15 — Biologie

## I Veranstaltungsart:

- P = Pflichtveranstaltung
- WP = Wahlpflicht-Veranstaltung
- WP = Wahlvertiefungs-Veranstaltung

## II Studienphase:

- GS = Grundstudium
- HS = Hauptstudium
- L1 = Lehramt an Grundschulen
- L2 = Lehramt an Haupt- und Realschulen
- L3 = Lehramt an Gymnasien

- Y = für Veterinärmediziner
- M = für Mediziner
- ZM = für Zahnmediziner
- A = für Landwirte
- H = für Hauswirtschaftswissenschaftler
- E = für Ernährungswissenschaftler
- C = für Lebensmittelchemiker
- PS = für Psychologen
- N = für Studenten anderer naturwiss. Fachbereiche

## IV Name des/der Lehrenden

## V Veranstaltungszeit und -ort:

- Chemiegebäude, Heinrich-Buff-Ring 58-62
- M Z Y G (Mehrzweckverfügungsgebäude Biologie/Mathematik), Heinrich-Buff-Ring 38
- M Z I (Mehrzweckinstitut), Frankfurter Straße 107
- Philosophikum I, Otto-Behaghel-Straße 10
- Anthropologie, Wartweg 49
- Biologiedidaktik, Karl-Glöckner-Straße 21, Haus C
- Botanik, Senckenbergstraße 17
- Zoologie, Stephanstraße 24 und Wartweg 95
- Neues Tierhaus, Heinrich-Buff-Ring 29
- Anatomie, Aulweg 123
- Biochemie, Frankfurter Straße 100
- Physik, Leihgesterner Weg 14-20
- Strahlencentrum, Leihgesterner Weg 217
- Zeughaus, Senckenbergstraße 3
- Behringwerke Marburg
- Fachhochschule Gießen, Wiesenstraße 14

## VI Beginn der Veranstaltung bzw. Vorbesprechungstermin

### Abkürzungen:

- WP-Pr.f.F. = Wahlpflicht-Praktikum für Fortgeschrittene  
(s. auch Liste des FB Biologie)
- WP-Pr. = Wahlpflicht-Praktikum  
(s. auch Liste des FB Biologie)
- VB = Vorbesprechung
- n.b.A. = nach besonderer Ankündigung

## ALLGEMEINE BIOLOGIE

	GS	Allgemeine Biologie: Eine Einführung für Biologen. HF, L1-L3 ab 1. Sem. (Vorlesung)	Anders, Bentrup, Cieffmann, Ringe, Seifert, Messing, Zetsche	Mo, Di, Do 9-10, Mi 8-10, 5 std. Chemiegeb. H EG 05	12.10.
WP	GS HS	Biologisches Kolloquium. HF, L3, M, V ab 2. Sem.	Hochschullehrer des FB Biologie	Fr 18-20, 2 std.	n.b.A.
	GS HS	Was können wir wissen? Grundfragen der Erkenntnistheorie. (Vorlesung)	Vollmer	Mi 13-15, 2 std. Philosophikum I A/5	14.10.
WP	GS HS	Was können wir wissen? Grundfragen der Erkenntnistheorie. Übungen zur gleichnamigen Vorlesung.	Vollmer	Mi 15-16, 1 std. Philosophikum I A/5	14.10.
WP	GS HS	L'homme machine II: Ist das Gehirn eine Maschine? (Seminar)	Vollmer	Do 8,45-11, 3 std. Philosophikum I C2/27	15.10.

## ANTHROPOLOGIE, Wartweg 49

	HS	Anleitung zu selbständigen wissenschaftlichen Arbeiten. Ganztägig. HF, L3	Hochschullehrer der Anthropologie		
	GS HS	Die vor- und nachgeburtliche Entwicklung des Menschen. HF, L1-L5 (Vorlesung)	Kunter	Mo 10-11, 1 std. MZVG R 113	19.10.
WP WV	GS	Anthropologische Anfängerübung. Kurs I HF, L1-L5 (Praktikum)	Kunter	Do 10-12, 2 std. MZVG R 113	VB für beide Prakt.: 20.10.
WP WV	GS	Anthropologische Anfängerübung. Kurs II HF, L1-L5 (Praktikum)	Jacobshagen	Di 14-16, 2 std. MZVG R 113	20.10.
WP	GS HS	Präparation und morphometrische Auswertung menschlicher Fossilfunde. HF, L2, L3 (WP-Pr.)	Kunter	Mi 9-12, 3 std. MZVG R 116	21.10.
WP	HS	Anthropologisches Praktikum für Fortgeschrittene. HF (WP-Pr.f.F.)	Kunter, Jacobshagen	2 Wochen ganztägig 11.01.-22.01.88 VB: Zoolog.Hörsaal Stephanstr.24	VB: 12.10. 11.00
WV	GS HS	Humanbiologische Übung: Anthropologische Ontogenetik. L1-L3	Kunter	Mo 11-12, 1 std. MZVG R 113	19.10.
WV	GS HS	Anthropologisches Seminar: Primatologie	Jacobshagen	Di 18-20, 2 std. Wartweg 49	VB: 20.10.
WV	GS HS	Kolloquium für Examenskandidaten. HF, L1, L2	Kunter	Fr 11-12, 1 std. Wartweg 49	23.10.
WV	GS HS	Anthropologisches Kolloquium. HF, L1-L3	Kunter Jacobshagen	n.b.A.	n.b.A.

## BIOLOGIEDIDAKTIK, Karl-Glöckner-Straße 21, Haus C

P	-	Grundfragen der Biologiedidaktik (Voraussetzung f. d. gleichlautende Seminar). L1-L3, L5 (Vorlesung)	Berck	Fr 10-12, 2 std. HS 028, Haus C	16.10.
-	-	Allgemeinbiologische Grundlagen für Primarstufenlehrer. - ab 1. Sem. L1, L2, L5 (Vorlesung)	Berck, Klee	Di 9-10, Do 9-10, 2 std. R 09, Haus C	13.10.

-	-	Naturwissenschaftliche Grundlagen für Biologielehrer. - ab 1. Sem. L1, L2, L5 (Vorlesung)	Klee	Mi 9-10, Fr 9-10, 2 std. R 03, Haus C	14.10.
-	-	Humanbiologie (Voraussetzung f. d. gleichlautende Seminar). L2, L3, L5 (Vorlesung)	Glaser	Mi 9-10, 1 std. R 015, Haus C	14.10.
WP	-	Entwicklung einer Unterrichtseinheit: Humanbiologie (Teilnahme a. d. gleichl. Vorlesung ist Voraussetzung). L2, L3, L5 (Seminar)	Glaser	Mi 10-12, 2 std. R 015, Haus C	14.10.
WP	-	Entwicklung einer Unterrichtseinheit: Humangenetik. - L2, L3, L5 (Seminar)	Glaser	Do 14-16, 2 std. R 116, Haus C	15.10.
WP	-	Fachübergreifende Themen: Evolution. L2, L3, L5 (Seminar)	Glaser	Di 14-16, 2 std. R 116, Haus C	13.10.
WP	-	Schülerversuche zur Physiologie. L2, L5 (Seminar)	Klee	Do 11-13, 2 std. R 09, Haus C	15.10.
WP	-	Methodik des Biologieunterrichts. L1, L2, L5 (Seminar)	Klee	Di 10-12, 2 std. R 015, Haus C	VB: 13.10. 10.00
WP	-	Methodik des Biologieunterrichts. L1, L2, L5 (Seminar)	Erber	Di 10-12, 2 std. R 09, Haus C	VB: 13.10. 10.00
WP	-	Allgemeinbiol. Themen für den Sachunterricht mit Versuchen. - ab 1. Sem. L1 (Seminar)	Erber	Mo 14-16, 2 std. R 015, Haus C	12.10.
WP	-	Schulversuche: Versuche zum Einsatz von Fischen im Biologieunterricht (Vor Anmeldung erforderlich). L1, L2, L3, L5 (Seminar)	Erber	Fr 9-12, 3 std. R 015, Haus C	16.10.
WP	-	Fachübergreifende Themen: Individual- und Weiterbildung. L1, L2, L3, L5 (Seminar)	Wöllert	Mo 14-16, 2 std. R 03, Haus C	12.10.
WV	-	Anleitungen zum Aufbau einer biologischen Schulsammlung. L1, L2, L3, L5 (Seminar)	Erber	Do 8-12, 4 std. R 015, Haus C	15.10.
WV	-	Kolloquium für Examenskandidaten. L1, L2, L3, L5 (Seminar)	Berck	Do 15-16, 1 std. R 015, Haus C	15.10.
P	-	Vorbereitende Veranstaltung für das Fachpraktikum. - L1, L5 (Seminar)	Berck	Di 16-18, 2 std. R 116, Haus C	13.10.
P	-	Vorbereitende Veranstaltung für das Fachpraktikum. - L2, L3 (Seminar)	Klee	Mo 16-18, 2 std. R 116, Haus C	12.10.
P	-	Vorbereitende Veranstaltung für das Fachpraktikum. - L2, L3 (Seminar)	Wöllert	Do 16-18, 2 std. R 116 Haus C	15.10.
P	-	Fachpraktikum im Anschluss an das WS 1987/88.	Berck - Klee - Wöllert		
WP	-	Ein- und halbtägige Exkursionen.	Berck, Erber, Glaser, Klee	n.b.A.	
WP	-	Ein- und halbtägige fossilienkundliche Exkursionen.	Heidt	n.b.A.	
-	-	Biologiedidaktisches Kolloquium.	Die Lehrenden d. Instituts f. Biologiedidaktik	n.b.A.	

## BOTANIK

GS	Einführung in die Botanik. V, MF, N; auch HF, L1-L5 ab 1. Sem. (Vorlesung)	Bentrup, Schmetter, Zetsche, N.N.	Mo, Di, Do, Fr 12-13, 4 std. Gr. Hörsaal, Senckenbergstr. 17 ab 11.01.88 Chemiegeb. H E6 05	15.10.
----	--	-----------------------------------	---	--------

WV	GS	Botanisches Kolloquium. Für alle Studiengänge ab 1. Semester	Hochschullehrer der Botanischen Institute	Di 18-20, 2 std.	n.b.A.
	HS	Anleitung zu selbständigen wissen- schaftlichen Arbeiten. Ganztägig. HF, L3	Hochschullehrer der Botanischen Institute		

**Allgemeine Botanik**, Senckenbergstraße 17  
(Wenn nicht anders angegeben, finden alle Veranstaltungen in der Senckenbergstraße statt.)

	GS	Pflanzengeographie und Vegetationskunde der Tropen. - HF, L3, M (bes. Geographen) (Vorlesung)	Gottsberger, Schultka	1 std., n. Vereinb. Gr. Hörsaal VB: Kl. Hörsaal	VB: 14.10. 16.00
	HS				
P	GS	Botanisch-mikroskopische Übungen für Biologen (Zelle und Gewebe). - in 4 Gruppen	Bentrup, Ringe, Felle, Wagner	Mo, Di, Do, Fr 14-18, 4 std. VB: Gr. Hörsaal	VB: 15.10. 16.00
P	GS	Botanisch-mikroskopische Übungen für Agrarwissenschaftler. A - in mehreren Gruppen.	Nowak	Mo 13.15, 15.00, 16.35 und n. Vereinbarung VB: Gr. Hörsaal	VB: 12.10. 15.30
WP	HS	Ultrastruktur der Pflanzenzelle. HF ab 5. Sem. (WP-Pr.f.F.)	Richter Wagner	2 Wochen ganztägig 19.10.-30.10.87 und 11.01.-22.01.88 VB: Zoolog. Hörsaal Stephanstr.24	VB: 12.10. 12.30
WP	HS	Membrantransport bei pflanzlichen Zellkulturen. HF - ab 5. Sem. (WP-Pr.f.F.)	Bentrup, Hoffmann	4 Wochen ganztägig 16.11.-11.12.87 VB: Zoolog. Hörsaal Stephanstr.24	VB: 12.10. 13.30
WP	HS	Entwicklungsphysiologie der Pflanze. HF ab 5. Sem. (WP-Pr.f.F.)	Ringe	2 Wochen ganztägig 19.10.-30.10.87 VB: Zoolog. Hörsaal Stephanstr.24	VB: 12.10. 12.00
WP	HS	Morphologisch-anatomische Adaptationen des Spermatozytenkormus an unterschied- liche Bedingungen der Wasserversorgung. HF - ab 5. Sem. (WP-Pr.f.F.)	Schmetter, Richter	2 Wochen ganztägig 25.01.-05.02.88 VB: Zoolog. Hörsaal Stephanstr.24	VB: 12.10. 14.30
WP	HS	Elektrophysiologisches Praktikum zur zellulären Energetik und pH-Regulation. HF - ab 5. Sem. (WP-Pr.f.F.)	Felle	2 Wochen ganztägig 11.01.-22.01.88 VB: Zoolog. Hörsaal Stephanstr.24	VB: 12.10. 14.00
WP	HS	Zellmembranen als Funktionsort der Lichtenergie- und Lichtsignalwandlung. HF - ab 5. Sem. (WP-Pr.f.F.)	Wagner, Traulich	2 Wochen ganztägig 02.11.-13.11.87 VB: Zoolog. Hörsaal Stephanstr.24	VB: 12.10. 13.00
WP	HS	Botanische Übungen für Fortgeschrittene (10 std.) - HF, in zwei Gruppen 1. Gruppe: 1. Semesterhälfte/Gottsberger Hartmann, N.N. 2. Gruppe: 2. Semesterhälfte/N.N.	Gottsberger, Hartmann, N.N.	Mo-Fr halbtägig 19.10.-30.11.87 und 14.12.87-12.02.88	VB: 12.10. 8.30
WV	HS	Bestimmungsübungen für Fortgeschrittene (Kryptogamen und Gymnospermen). - für Geographen	Schultka	1 std., n. Vereinb. Kl. Hörsaal	VB: 13.10. 14.00
WV	GS	Führungen (Übungen) in den Gewäch- shäusern des Botanischen Gartens. - Für Hörer aller Fachbereiche. -	Gottsberger, Schultka	2 std., n.b.A.	n.b.A.
WV	HS				
WP	HS	Seminar: Biophysik und Biochemie des pflanzlichen Membrantransports. HF, L3	Felle	Mo 17-19, 2 std. Kl. Hörsaal	19.10.
WP	HS	Seminar: Fragen der allgemeinen und speziellen Ontogenese. - HF, L3	Ringe	Mi 18-20, 2 std. 14-tägig Kl. Hörsaal	VB: 21.10. 18.15
WP	HS				
WP	HS	Seminar: Membran- und Bewegungs- physiologie. - HF, L3	Wagner	Do 18-20, 2 std. Kl. Hörsaal	VB: 15.10. 18.15

WP WV	HS	Algenkundliches Seminar. HF, L3 - ab 5. Sem.	Schnetter	n. Vereinb. Kl. Hörsaal	VB: 16.10. 17.15
WP WV	HS	Vegetationskundliches Seminar. (Für Teilnehmer an einer Großen Exkursion nach Nordspanien, 1988) HF, L3 - ab 5. Sem.	Schnetter	n. Vereinb. Kl. Hörsaal	VB: 16.10. 17.30

Pflanzenphysiologie, Heinrich-Buff-Ring 58 (Chemiegebäude)

	GS	Pflanzenphysiologie II: Wachstum, Differenzierung und Entwicklung. HF, L3 (Vorlesung)	Zetsche, Pahlich, Wagner	Di, Mi, Do 11-12, 3 std. Chemiegeb. H EG 05	14.10.
	HS	Stoffwechselfeldynamik. HF, L3 (Vorlesung)	Pahlich	1 std., n. Vereinb.	
P	GS	Pflanzenphysiologisches Praktikum. - in vier Gruppen HF, L3 1. und 2. Gruppe 3. und 4. Gruppe	Zetsche Brändle	Mo 14-18, 4 std. MZVG R 211/212 VB: Chemiegeb. H EG 05	VB: 13.10. 15 c.t.
P	GS	Pflanzenphysiologisches Praktikum. - in vier Gruppen HF, L3 1. und 2. Gruppe 3. und 4. Gruppe	N.N. Radetzky	Di 14-18, 4 std. MZVG R 211/212 VB: Chemiegeb. H EG 05	VB: 13.10. 15 c.t.
WP	HS	Photosynthese, Nukleinsäure- und Proteinsynthese. HF (WP-Pr.f.f.)	Zetsche, Brändle, Radetzky	4 Wochen ganztägig 16.11.-11.12.87 VB: Zoolog. Hörsaal Stephanstr.24	VB: 13.10. 9.30
WP	HS	Enzymkinetik und Stoffwechsel- regulation. HF (WP-Pr.f.f.)	Pahlich	2 Wochen ganztägig 11.01.-22.01.88 VB: Zoolog. Hörsaal Stephanstr.24	VB: 12.10. 10.30
WP	HS	Induzierbare Abwehrmechanismen bei Pflanzen gegen Schadorganismen. (Seminar)	Zetsche	2 std., n. Vereinb. Chemiegeb. R 753	VB: 15.10. 17 c.t.
WP	HS	Mitarbeiterseminar.	Zetsche	Mi 17-19, 2 std. Chemiegeb. R 753	VB: n.Vereinb.
WP	HS	Enzymkinetik. (Seminar)	Pahlich	Mo, 2 std. n. Vereinb. VB: Chemiegeb. R 753	VB: 20.10. 17 c.t.
WP	HS	Mitarbeiterseminar.	Pahlich	Mo, 2 std. n. Vereinb.	VB: n.Vereinb.

Pflanzenökologie, Heinrich-Buff-Ring 38 (MZVG)

	GS	Angewandte Ökologie. HF, L2, L3, L5 und Geowiss. und Umweltsicherung (Vorlesung)	Steubing	Di 8-9, Do 8-9, 2 std. MZVG R 113	20.10.
	GS	Grundlagen der Geobotanik. HF, L2, L3, L5 und Geowiss. und Umweltsicherung. (Vorlesung)	Fischer	Do 15-17, 2 std. Chemiegeb. H EG 19	22.10.
	GS	Biologie wichtiger Nahrungs- und Genusmittelpflanzen. H, E, L2, L3, HF (Vorlesung)	Kunze	Do 9-10, 1 std. Chemiegeb. H EG 03	22.10.
	GS	Biologie der Pilze. HF, L1, L2, L3 (Vorlesung)	N.N.	2 std., n.b.A.	n.b.A.
WP	GS	Kleines ökologisches Praktikum. L1, L2, L3, L5 (Übung)	Steubing, Fischer, Fricke, Kunze, Gnitke, Mayr, Fangmeier	19., 20., 21.10. ganztägig VB: MZVG R 23	VB und Platzzuw.: 14.10. 14 c.t.

15

WP	GS	Kleines ökologisches Praktikum. - für Studenten der Geowiss. - (Übung)	Steubing, Fischer,Fricke, Kunze,Gnitte, Mayr,Fangmeier	26.,27.,28.10. ganztägig VB: MZVG R 23	VB und Platzzur.: 14.10. 14 c.t.
WP	GS	Kleines ökologisches Praktikum. - für Studenten der Umweltsicherung - (Übung)	Steubing, Fischer,Fricke, Kunze,Gnitte, Mayr,Fangmeier	02.03.04.11. ganztägig VB: MZVG R 23	VB und Platzzur.: 14.10. 14 c.t.
P WP	GS	Übungen zur Pflanzenökologie. HF	Schwantes, Fischer,Fricke, Mayr	4 std., n. Vereinh. VB: MZVG R 333	VB: 19.10. 14 c.t.
WV	GS	Immissionsökologisches Praktikum. HF, L1-L3	Steubing, Fangmeier	n.b.A. MZVG R 23	VB und Platzzur.: 02.02. 14 c.t.
P WP	GS	Mikroskopische Untersuchungen pflanzlicher Nahrungs- und Genußmittel. C - ab 4. Sem. HF, L3 - ab 3. Sem. (WP-Pr.) H, E - ab 2. Sem. (Übung)	Kunze	Do 13-16, 3 std. MZVG R 408	VB: n.b.A.
WP	HS	Wachstum und Entwicklung bei Pilzen. HF (WP-Pr.f.F.)	N.N.	2 Wochen ganztägig n. b. A. VB: Zoolog.Hörsaal Stephanstr.24	VB: 13.10. 16.30
WP	GS	Botanisch-mikroskopische Übungen für Sekundarstufenlehrer. L1, L2, L5 - ab 1. Sem. 14 c.t.	Kunze, Gnitte, Mayr	Di 14-18, 4 std. MZVG R 408	VB: 13.10. 14 c.t.
P	GS	Botanisch-mikroskopische Übungen für Geologen und Geographen.	Kunze, Gnitte, Mayr	Di 14-18, 4 std. MZVG R 408	VB: 13.10. 14 c.t.
WV	HS	Kryptogamenkurs. Teil II: Flechten. HF, L3	Kirschbaum	1 Woche ganztägig 01.02.-05.02.88 Fachhochschule VB: MZVG R 23	VB und Platzzu 15.10. 18 c.t.
WV	HS	Mitarbeiterseminar: Ökosystemforschung.	Steubing	2 std., n.b.A. 14-tägig	n.b.A.
WV	HS	Mitarbeiterseminar: Bodenbiologie.	Kunze	2 std., n.b.A. 14-tägig	n.b.A.

#### GENETIK, Heinrich-Buff-Ring 58 (Chemiegebäude)

	HS	Anleitung zu selbständigen wissenschaftlichen Arbeiten. Ganztägig. - HF, L3	Hochschullehrer der Genetik		
	GS	Grundriß der Vererbungslehre. HF, M, V, A, PS ab 1. Sem. (Vorlesung)	Anders	Mo,Di,Do 14-15, 3 std. Chemiegeb. H EG 05	13.10.
	HS	Biologie der Neoplasmen. HF, L3, HF, M, V (Vorlesung u. Demonstration) ab 1. Sem.	Anders	2 std., n. Vereinh. Chemiegeb. H EG 05	n.b.A.
	GS HS	Molekulargenetik I. HF, L3, HF, M, V ab 1. Sem. (Vorlesung)	Jost	Do 11-13, 2 std. Chemiegeb. R 324	n.b.A.
WP P	GS	Kleines genetisches Praktikum. L3, HF, HF, M, V (WP-Pr.) ab 3. Sem. (P)	Anders,Brix, Gronau,Henze, Jost,Petry, Zechel	1 Woche ganztägig 22.02.-26.02.88 VB: Chemiegeb. H EG 05	VB: 27.10. 15 c.t.
WP	HS	Animale Zellkultur und Zellfusion. HF (Seminar z.WP-Pr.f.F.) ab 5. Sem.	Jost	2 std., n. Vereinh.	n.b.A.
WP	HS	Animale Zellkultur und Zellfusion. HF (WP-Pr.f.F.) ab 5. Sem.	Jost	2 Wochen ganztägig 02.11.-13.11.87 VB: Zoolog.Hörsaal Stephanstr.24	VB: 13.10. 16.00

WP	HS	Molekulargenetik. HF ab 5. Sem.	(Seminar z. WP-Pr.f.F.)	Anders, Gröger, Schleenbecker, Zechel	2 std., n.Vereinb.	n.b.A.
WP	HS	Molekulargenetik. HF ab 5. Sem.	(MP-Pr.f.F.)	Anders, Gröger, Schleenbecker, Zechel	2 Wochen ganztägig. 30.11.-11.12.87 VB: Zoolog.Hörsaal Stephanstr.24	VB: 13.10. 14.30
WP	HS	Physiologisches Praktikum. HF ab 5. Sem.	(MP-Pr.f.F.)	Anders, Henze, Krekeler	2 Wochen ganztägig 16.11.-27.11.87 VB: Zoolog.Hörsaal Stephanstr.24	VB: 13.10. 15.00
WV	HS	Molekulare Differenzierungsgenetik. (Ausgewählte Experimente.) ab 5. Sem.	(Praktikum)	Anders, Pausen, Petry	1 Woche ganztägig n.Vereinb.	n.b.A.
WV	HS	Seminar für Examenkandidaten. HF, L3		Anders, Jost	Mo 18-21, 3 std. Chemiegeb. R 324	n.b.A.
WV	HS	Besprechung neuerer genetischer HF, L3, NF ab 1. Sem.		Anders, Jost	2 std., n.Vereinb. Chemiegeb. R 324	n.b.A.
WV	HS	Genetisches Kolloquium. L1-L3, HF, NF, M, V, A, PS ab 1. Sem.		Anders, Jost	2 std., n.Vereinb. Chemiegeb. R 324	n.b.A.
	HS	Mechanismen des Zellwachstums. HF, L3, NF, M, V ab 1. Sem.	(Vorlesung m. Demonstration)	Sedlacek	Fr 17-18, 1 std. Chemiegeb. H EG 05	n.b.A.
WV	HS	Zellkulturtechniken. HF, L3, NF, M, V (Praktikum)		Sedlacek	3 Tage halbtägig Behringwerke Marburg	n.b.A.
WV	HS	Toxikologische Grundlagen der Umweltwissenschaften. HF, L3; C, M, V (Vorlesung u. Übung)		Schlatterer	1 Woche ganztägig n.Vereinb.	n.b.A.

#### MIKROBIOLOGIE / MOLEKULARBIOLOGIE, Frankfurter Straße 107 (MZI)

	HS	Anleitung zu selbständigen wissen- schaftlichen Arbeiten. Ganztägig. - HF, L3		Hochschullehrer der Mikrobiologie/ Molekularbiologie		
	GS HS	Allgemeine Mikrobiologie. HF, L3 (Vorlesung)		Hobom, Philippsen	Mi 14-15, Do 14-16, 3 std. Chemiegeb. H EG 05	14.10.
WP	HS	Mikrobiologie und mikrobielle Genetik. HF (WP-Pr.f.F.)		Philippsen, Hegemann	2 Wochen ganztägig 11.01.-22.01.88 VB: Zoolog.Hörsaal Stephanstr.24	VB: 13.10. 15.30
WP	HS	Biochemie der Nukleinsäuren. HF (WP-Pr.f.F.)		Kröger	2 Wochen ganztägig 25.01.-05.02.88 VB: Zoolog.Hörsaal Stephanstr.24	VB: 12.10. 15.30
WV	HS	Seminar: Genetische Kontrolle des Zellzyklus.		Philippsen	n.Vereinb. MZVG R 113	VB: 15.10. 17.30
WV	HS	Seminar: Methoden der Gentechnologie.		Hobom	n.Vereinb. MZVG R 230 e	VB: 15.10. 18 c.t.
WP	HS	Laborpraktikum für Examenkandidaten.		Hobom, Kröger	4 Wochen ganztägig VB: M Z I R 535	VB: 26.10. 18 c.t.
WV	HS	Journal Club.		Hobom, Kröger, Philippsen, Hegemann	Mo 12-13, 1 std. n.Vereinb.	n.b.A.
WP	HS	Mitarbeiterseminar: Gentechnologie.		Hobom, Kröger	Mi 9-10.30 M Z I R 535	n.b.A.

MP	HS	Mitarbeiterseminar: Hefe Genetik und Molekularbiologie.	Philippsen, Hegemann	Do 9-10 M Z I R 137	n.b.A.
----	----	---	----------------------	------------------------	--------

## ZOOLOGIE

	GS	Einführung in die Zoologie für Biologen und Veterinärmediziner. V, L1-L3, HF, N (Vorlesung)	Cleffmann, Seifert, Messing	Di 11-12, Mi 12-13, Fr 10-12, 4 std. Gr.Hörsaal Stephanstr.24	14.10.
	GS	Allgemeine Zoologie (für Studierende Agrar-, Haushalts-, Ernährungswissenschaft und Psychologie). A, H, E, N, PS 1. - 4. Sem. (Vorlesung)	Eichelberg	Mo 12-13, Di 11-13, 3 std. Gr.Hörsaal der Physik	19.10.
	GS	Ergänzung zur Vorlesung "Allgemeine Zoologie". - A, H, E, N, PS 1. - 4. Sem.	Eichelberg	n.b.A.	n.b.A.
WV	GS	Zoologisches Kolloquium.	Hochschullehrer der Zoologischen Institute	Mo 17-19, 2 std.	n.b.A.
	HS	HF, L1-L3, N ab 1. Sem.		Kl.Hörsaal Stephanstr.24	
	HS	Anleitung zu selbständigen wissenschaftlichen Arbeiten. Ganztägig. - HF, L3	Hochschullehrer der Zoologischen Institute		

### Allgemeine und Spezielle Zoologie, Stephanstraße 24 (Wenn nicht anders angegeben, finden die Veranstaltungen in der Stephanstraße statt.)

	GS	Die Tierwelt der Nord- und Ostsee. HF, MF, L1-L3 (Vorlesung)	Götting	Di, Do 15-16, 2 std. Kl.Hörsaal	15.10.
	HS	Synökologie der Fauna mitteleuropäischer Wälder. - HF, L2, L3 (Vorlesung)	Scherf	Do 16-17, 1 std. Kl.Hörsaal	15.10.
	GS	Einführung in die Biologie und Ökologie einheimischer Tiere mit Demonstrationen. HF, L2, L3 (Vorlesung)	Scherf	Fr 15-17.30 Wiss.Sammlung	23.10.
P	GS	Biometrie. (Vorlesung mit Übung) HF	Hevert	Fr 14-18, 4 std. 14-tägig Gr.Hörsaal	23.10.
	HS	Biologie, Bau und Funktion der verschiedenen Tiergruppen: 1. Protozoa, Porifera, Coelenterata 2. Plathelminthes, Nematelminthes, Annelida, Mollusca 3. Crustacea, Chelicerata, Insecta 4. Echinodermata, Tunicata, Acrania 5. Pisces, Amphibia, Aves, Mammalia HF, L3 (Ringvorlesung)	Werding, Eichelberg, N.M. Ehlert, Eichelberg, Claes, Holl, Werding, Eichelberg, Schipp, Holl, Schipp, Eichelberg	Mo-Fr 8.15-9.00, 5 std. MZVG R 424 19.10. - 27.10. 28.10. - 12.11. 13.11. - 26.11. 27.11. - 03.12. 04.12. - 17.12.	19.10.- 17.12.
P	GS	Zoologische Übungen für Anfänger. HF, MF, L1-L3, L5, N (Übung mit Einführungsvorlesung)	Götting, Schulte	Mi 10-13, 3 std. MZVG R 408 Platzvergabe: 13.10. 16 c.t., Gr.Hörsaal	14.10.
P	HS	Zoologische Übungen für Fortgeschrittene zu Biologie, Bau und Funktion von: 1. Protozoa, Porifera, Coelenterata 2. Plathelminthes, Nematelminthes, Annelida, Mollusca 3. Crustacea, Chelicerata, Insecta 4. Echinodermata, Tunicata, Acrania	Werding, Eichelberg, Ehlert, Eichelberg, Claes, Holl, Xyländer, Eichelberg, Schipp	Mo-Fr 9.15-12.30 halbtägig MZVG R 424 19.10. - 27.10. 28.10. - 12.11. 13.11. - 26.11. 27.11. - 03.12.	14.10.- 17.12.

		5. Pisces, Amphibia, Aves, Mammalia HF, L3 (Übung)	Holl, Schipp, Eichelberg	04.12. - 17.12.	
WP	HS	Praktikum der Ökophysiologie und des Stoffwechseltransportes. HF (WP-Pr.f.F.)	Messing, Bertram, Jakobs	2 Wochen ganztägig 19.10.-30.10.87 VB: Zoolog.Hörsaal Stephanstr.24	VB: 13.10. 14.00
WP	HS	Elektronenmikroskopische Übungen für Fortgeschrittene. HF (WP-Pr.f.F.)	Eichelberg, Götting, Schulte	2 Wochen ganztägig 25.01.-05.02.88 VB: Zoolog.Hörsaal Stephanstr.24	VB: 13.10. 12.30
WP	HS	Cytologie, Histologie und Histochemie der Vertebraten unter besonderer Berück- sichtigung von Mammalia. HF (WP-Pr.f.F.)	Schipp, Holl, Greber	4 Wochen ganztägig 19.10.-13.11.87 VB: Zoolog.Hörsaal Stephanstr.24	VB: 13.10. 10.00
WP	HS	Neurohistologie. HF (WP-Pr.f.F.)	Holl, Schipp	2 Wochen ganztägig 16.11.-27.11.87 VB: Zoolog.Hörsaal Stephanstr.24	VB: 13.10. 10.30
WP	HS	Pharmakologische Wirkungen bei Kreis- lauforganen. Apparatives Praktikum auf vergleichend biologischer Grundlage. HF (WP-Pr.f.F.)	Schipp, Jakobs Fiedler	2 Wochen ganztägig 25.01.-05.02.88 VB: Zoolog.Hörsaal Stephanstr.24	VB: 13.10. 11.00
WP	HS	Parasitologische Übungen. HF (WP-Pr.f.F.)	Schulte	2 Wochen ganztägig 30.11.-11.12.87 VB: Zoolog.Hörsaal Stephanstr.24	VB: 13.10. 11.30
WP	HS	Entomologische Übungen II: Entwicklung der Insekten. HF (WP-Pr.f.F.)	Seifert, Schlüter, Xyländer	2 Wochen ganztägig 19.10.-30.10.87 VB: Zoolog.Hörsaal Stephanstr.24	VB: 13.10. 12.00
WV	HS	Praktikum zur taxonomischen Unter- suchung und Präparation von Wirbel- tieren. - HF, L3 (WP-Pr.)	Scherf, Klein	Mo-Fr ganztägig 26.10.-06.11.87 Wiss.Sammlung	26.10.
WP	HS	Tier und Mensch unter temperaturbe- dingten Extrembedingungen. HF, L3 (Seminar)	Eichelberg, Messing	Do 17-19, 2 std. Bibliothek	n.b.A.
WP	HS	Ausgewählte Themen der Entomologie. HF, L3, NF (Seminar)	Scherf, Seifert, Klein, Xyländer	Mi 17-19, 2 std. Wiss.Sammlung	VB: 14.10.
WP	HS	Protozoologisches Seminar (Malaria). HF, L3	Schulte	3 std., n.b.A. Themevergabe: 21.10., 14 c.t. Kl.Hörsaal	21.10.
WP	HS	Biologie der Fische. HF, L3 (Seminar)	Holl	2 std., n.b.A.	n.b.A.
WP	HS GS	Evolutionsbiologisches Seminar. HF, NF, L3	Götting	Di 17-19, 2 std. Wiss.Sammlung	13.10.
WV	HS	Neuere Methoden und Ergebnisse der Kreislaufforschung. Seminar für Examen- skandidaten und Studenten im Hauptstudium. HF, L3	Schipp	2 std., n.Vereinb. 04.01.-29.01.88	n.b.A.
WV	HS	Vergleichende Funktionsmorphologie von Geweben und Organen der Säugetiere und anderer Vertebraten. HF, L3 (Seminar)	Holl, Schipp	2 std., n.b.A. MZVG R 419	n.b.A.
WP	GS HS	Exkursion zum Aquarium nach Düsseldorf sowie Delphinarium und Zoologischer Garten Duisburg. HF, L2, L3	Eichelberg, Schipp, Schulte	2 Tage n.b.A.	n.b.A.
WP	GS HS	Exkursion zur Wilhelma Stuttgart, zum Zoo Basel, zur Storchenaufzuchtstation Altreu/Schweiz sowie zum Makakenfrei- gehege Salem. HF, L2, L3	Eichelberg, Schipp	2 Tage n.b.A.	n.b.A.

Tierphysiologie, Wartweg 95

P	GS	Tierphysiologisches Praktikum. HF, L3 ab 3. Sem.	(apparatives Praktikum)	Cleffmann, Hipke, Schwartz	1. Kurs Mi 14-18, 4 std. 2. Kurs Do 14-18, 4 std. MZVG R 308	VB: 12.10. 14 c.t.
MP	GS	Biologische Experimente. Eine Einführung in die experimentelle Praxis anhand ein- facher Demonstrationsversuche. HF, L3	(Praktikum)	Jauker	3 std., n.Vereinh. VB: MZVG R 308	VB: 12.10. 16 c.t.
MY	HS	Tierphysiologisches Seminar. HF, L3 ab 4. Sem.		Cleffmann, Schwartz	Di 16-18, 2 std. MZVG R 113	n.b.A.
MP	HS	Neurobiologie der Mechanorezeptoren. HF, L3	(Seminar)	Schwartz	2 std., n.b.A.	n.b.A.

Veranstaltungen außerhalb des FB BiologieFB 12 - Mathematik

MP	HS	Höhere Mathematik für Chemiker und Biologen I. HF, L3	(MP-Pr.)	Hübner	Mo 10-12, Di 10-12, 4 std. Chemiegeb. H EG 03	12.10.
MP	HS	Übungen dazu. HF, L3		Hübner, David	2 std. in Gruppen n.Vereinh.	13.10.
MP	HS	Übungen für Biometrie. (Statistische Methoden). HF, L3	(MP-Pr.)	Pfeifer	n.Vereinh. 1.Sem.woche	n.b.A.

(Veranstaltung ist nicht austauschbar mit  
der Pflichtveranstaltung 'Biometrie' des FB Biologie.)

Strahlencentrum

	HS	Radioökologie. HF, L1-L3, N	(Vorlesung)	Sattler	Mi 11-12, 1 std. -s.Strahlencentrum -	21.10.
MP	HS	Nuklearbiologisches Praktikum (mit Einführung). HF, L3, N	(MP-Pr.)	Sattler	5 std., n.Vereinh. -s.Strahlencentrum -	n.b.A.
MY	GS	Radioaktivität und Strahlenschutz. HF, L1-L3, M, N	(praktische Einführung)	Sattler	1 std., n.Vereinh. -s.Strahlencentrum-	n.b.A.

FB 14 - Chemie

MP	HS	Physikalisch-Chemisches Praktikum für Naturwissenschaftler. HF	(MP-Pr.f.f.)	Seidel, Seibert	Mi 8-17 während des ganzen Semesters VB: Zoolog.Hörsaal Stephanstr.24	VB: 13.10. 17.00
----	----	--	--------------	--------------------	---	------------------------

FB 16 - Geowissenschaften und Geographie

MP	HS	Übungen zur Paläontologie I. HF, L3	(MP-Pr.)	Blind	3 std., n.b.A. Zeughaus, R II Kursaal s.VA-Teil FB 16	n.b.A.
----	----	--	----------	-------	--	--------

FB 18 - Veterinärmedizin

MP	HS	Biochemisches Praktikum für Studenten der Naturwissenschaften. HF	(MP-Pr.f.f.)	Schoner, Eigenbrodt u. Mitarbeiter; Pahlich	4 Wochen ganztägig 11.01.-05.02.88 VB: Zoolog.Hörsaal Stephanstr.24	VB: 12.10. 15.30
----	----	---	--------------	--	--	------------------------

FB 20 - Humanmedizin

WP	HS	Funktionelle und Vergleichende Anatomie der Wirbeltiere (mit bes. Berücksichtigung der Haut, des Bewegungs-, Atem- und Kreislaufapparates (einschl. der Morphometrie). HF (WP-Pr.f.F.)	Duncker	6 Wochen ganztägig 30.11.87-05.02.88 VB: Zoolog.Hörsaal Stephanstr.24	VB: 12.10. 16.00
	HS	Funktionelle und Vergleichende Anatomie der Wirbeltiere. HF; L3 (Vorlesung zum Praktikum)	Duncker	2 x 2 std. n.Vereinh. KI.Hörsaal, Anatomie	n.b.A.
WP	HS	Genetologisches Praktikum. HF, L3 (WP-Pr.)	Rohde	1 Woche ganztägig n.Vereinh.	n.b.A. voraus. März 88
WP	HS	Seminar dazu.	Rohde	n.Vereinh.	n.b.A.
	GS	Einführung in die Verhaltenslehre.	Spranke	Di 9-10, Mi 11-12, 2 std.	n.b.A.
	HS	HF, L1-L3, V, M, PS (Vorlesung)		MZVG R 113	
WV	GS	Aktuelle Probleme des Naturschutzes unter kulturanthropologischem Aspekt.	Spranke	2 std., n.Vereinh.	n.b.A.
	HS	HF, L1-L3, V, M, PS (Seminar)			
WP	HS	Biochemische und chemische Methoden zur Charakterisierung des Aufbaus von Proteinen und Kohlenhydraten. HF (WP-Pr.f.F.)	Stirn, Geyer, Linder	2 Wochen ganztägig 15.02.-26.02.88 VB: Zoolog.Hörsaal Stephanstr.24	VB: 12.10. 15.30

Informatik-Grundveranstaltungen für Hörer aller Fachbereiche — Seite 191

# Fachbereich 16 — Geowissenschaften und Geographie

- I Veranstaltungsart:**  
P = Pflichtveranstaltung, WP = Wahlpflichtveranstaltung  
WV = Wahlvertiefungsveranstaltung
- II Studienphase**  
GS = Grundstudium, HS = Hauptstudium
- III Veranstaltung mit Angabe des Studiengangs:**  
Geol. = Geologen  
Min. = Mineralogen  
Chem.D. = Chemiker mit Studienziel Diplom  
Chem. L3 = Lehramt Sekundarstufe II  
Bod. = Bodenkundler  
Phys. = Physiker  
Geogr. D. = Geographen mit Studienziel Diplom und Nebenfach Geologie  
Geogr. L3 = Geographen mit Lehramt Sekundarstufe II  
Geogr. Mag. = Magister  
L1 = Geographen mit Studienziel "Lehramt an Grundschulen" (L1-WD = Wahlfachdidaktik)  
L2 = Geographen mit Studienziel "Lehramt an Haupt- und Realschulen"  
L3 = Geographen mit Studienziel "Lehramt an Gymnasien"  
L5 = Geographen mit Studienziel "Lehramt an Sonderschulen"  
D = Geographen mit Studienziel Diplom  
Ds = Diplomgeographen sozialgeographische Richtung  
Dn = Diplomgeographen naturwissenschaftliche Richtung  
DN = Diplomebenfachstudium
- IV Name des Lehrenden**
- V Veranstaltungsort- und Zeit**  
R I = Großer Hörsaal/Zeughaus (Eingang Landgraf-Philipp-Platz)  
R II = Kursaal 24/Zeughaus (Eingang Senckenbergstraße 3)  
R III = Kursraum 101/Zeughaus (Eingang Senckenbergstraße 3)  
R IV = Seminarraum, Neues Schloß  
R V = Seminarraum, Schloßgasse 7  
R VII = Seminarraum 04, Karl-Glückner-Str. 21  
R VIII = Seminarraum 05, Karl-Glückner-Str. 21  
R IX = Hörsaal, Diezstraße 15  
R X = Sitzungszimmer, Diezstraße 15

## Geologie - Paläontologie

P	GS	Einführung in die Geowissenschaften Geol., Min., Geogr. (D, L3, Mag.)	Emmermann/ Franke/Stein	Mo 8-9, 13-14. Do, Fr 8-9, 5st R I	12.10.
P	GS	Paläontologie I Geol.	Blind	Mi 10-12, 2st R II	14.10.
P	GS	Übungen Gesteine Geol., Min., Geogr.	Knoblich	Mo 14-16, 2st R II	12.10.
P	GS	Übungen zur Paläontologie I Geol.	Blind	Do 14-17, 3st R II	15.10.
P	GS	Unter-Seminar Geol.	Blind	Do 17-19, 2st R II	15.10.
P	GS	Geowissenschaftliche Kolloquien Geol., Min.	Die Hochschul- lehrer der Geowissen- schaften	Di 18-19, 1st R I	nach bes. Ankündigung

P	GS	Geowissenschaftliches Forschungsseminar, Geol., Min.	Behrmann/ Erzinger/ Stein	Di 17-18, 1st	nach bes. Ankündigung
P	GS	Geologische Tagesexkursionen Geol., Min., Geogr. (D, L3, Mag.)	Die Hochschul- lehrer der Geowissen- schaften	nach bes.	Ankündigung
P	HS	Strukturgeologie Geol.	Behrmann	Di 9-11, 2st R II	13.10.
P	HS	Hessische Senke Geol.	Blind	Do 9-10, 1st R II	15.10.
P	HS	Geologie des europäischen Variscikums Geol.	Franke	Zeit n. Vereinbarung, 1st R II	
P	HS	Sediment-Geologie (Karbonate) Geol., Min.	Franke/Stein	Fr 9-11, 2st R II	16.10.
P	HS	Hydrogeologie II Geol.	Knoblich	Mo 11-13, 2st R IX	12.10.
P	HS	Regionale Hydrogeologie Geol.	Knoblich	Di 14-15, 1st R IX	13.10.
P	HS	Deponien, Anlage, Untersuchung, Sanierung Geol.	Knoblich	Di 15-16, 1st R IX	13.10.
P	HS	Seminar für Angewandte Geologie Geol., Geogr.	Knoblich	Di 16-17, 1st R X	13.10.
P	HS	Statistik in der Hydrogeologie Geol.	Einig	Do 14-16, 2st R X	15.10.
P	HS	EDV-Anwendung in der Hydro- geologie II Geol.	Brehm	Zeit n. Vereinbarung, 2st R X	
P	HS	Erdölgeologie Geol., Min.	Martin	Zeit n. Vereinbarung, 1st R II	
P	HS	Lagerstätten der Nichterze Geol.	Pflug	Mi 14-16, 2st R II	14.10.
P	HS	Einführung in die organische Geo- chemie Geol.	Gerhard	Zeit n. Vereinbarung, 4st	
P	HS	Ober-Seminar Geol.	Pflug/Reitz	Mi 16-18, 2st R II	14.10.
P	HS	Ober-Seminar Geol.	Franke/Stein	Zeit n. Vereinbarung, 2st R II	
P	HS	Übungen Strukturgeologie Geol.	Behrmann	Di 13-15, 2st R II	13.10.
P	HS	Übungen Sediment-Geologie (Karbonate) Geol., Min.	Franke/Stein	Fr 13-15, 2st R II	16.10.
P	HS	Übungen Photogeologie I Geol.	Dörr	Zeit n. Vereinbarung, 2st R II	
P	HS	Übungen Lagerstätten der Nichterze Geol.	Pflug/Prössl	Mi 10-12, 2st R II	14.10.
P	HS	Lagerstättenkundliche Gelände- übungen Geol.	Pflug/Reitz/ Prössl	nach bes. Ankündigung, 3st	
P	HS	Übungen Mikropaläontologie Geol.	Blind/Blau	Zeit n. Vereinbarung, 3st R II	
P	HS	Übungen Bodenmechanik Geol.	Einig	Do 9-12, 3st R X	15.10.

P	HS	Einführung in das Arbeiten mit dem AAS für Hydrogeologen Geol.	Jullmann	Zeit n. Vereinbarung, 3st R X	
P	HS	Einführung in die Biostratigraphie Geol.	Blind/Blau	Zeit n. Vereinbarung, 2st R II	
P	HS	Geowissenschaftliche Kolloquien Geol., Min.	Die Hochschul- lehrer der Geowissen- schaften	Di 18-19, 1st R I	nach bes. Ankündigung
P	HS	Geowissenschaftliches Forschungs- seminar Geol., Min.	Behrmann/ Erzinger/ Stein	Di 17-18, 1st	nach bes. Ankündigung
P	HS	Geländeübungen für Fortgeschrittene Geol.	Rösig	Zeit n. Vereinbarung, 4st	
P	HS	Tektonische Geländeübungen Geol.	Behrmann	nach bes. Ankündigung, 3 Tage	
P	HS	Geologische Tagesexkursionen Geol., Min., Geogr. (D, L3, Mag.)	Die Hochschul- lehrer der Geowissen- schaften	nach bes. Ankündigung	
P	HS	Anleitung zu selbständigem wissen- schaftlichem Arbeiten Geol.	Die Hochschul- lehrer der Geowissen- schaften	ganztägig	

### Mineralogie - Petrologie

P	GS	Einführung in die Geowissen- schaften Min., Geol., Bod., Chem., Phys.	Emmermann/ Franke/Stein	Mo 8-9, 13-14 Do, Fr 8-9, 5st R I	12.10.
P	GS/ HS	Mineralogie I (Allgemeine Mine- ralogie-Kristallographie) Min., Chem., Phys., Bod., Geol.	Strübel	Mo 9-11, 2st R III	12.10.
P	GS	Übungen zur Mineralogie I Min., Chem., Phys., Bod., Geol.	Strübel	Mo 11-13, 2st R III	12.10.
P	GS	Kristalloptik I: Einführung in die Theorie und Praxis Min., Geol., Chem., Phys., Bod.	Emmermann/ Borchardt	Di 14-17, 3st R III	13.10.
P	GS	Kristalloptik I: Einführung die Theorie und Praxis Geol., Phys., Bod., Chem.	Emmermann/ Borchardt	Do 14-17, 3st R III	15.10.
P	HS	Lagerstättenkunde I Min., Geol., Bod.	Emmermann	Do 11-13, 2st R III	15.10.
P	HS	Physikalische Eigenschaften der Minerale Min., Geol., Chem., Phys., Bod.	Hinze	Mi 8-10, 2st R III	14.10.
P	HS	Übungen dazu	Hinze	Do 8-10, 2st	15.10.
P	HS	Geochemie I: Einführung Min., Geol., Chem., Bod.	Erzinger	Di 9-11, 2st R III	13.10.
P	HS	Rechenübungen zu Geochemie I	Erzinger	Zeit n. Vereinbarung, 1st	
P	HS	Praktikum: Analytische Geochemie (Teilnahme an Vorlesung im SS 1st Voraussetzung) Min., Geol., Chem., Bod.	Erzinger	Mo 8-12, 4st Labor, R 121	12.10.
P	HS	Isotope als geologische Tracer Min., Geol., Chem., Phys., Bod.	Haack	Di 11-13, 2st R III	13.10.
P	HS	Umweltgeochemie Min., Geol., Chem., Phys., Bod.	Haack	Mi 10-11, 1st R III	14.10.

P	HS	Angewandte Mineralogie II (Technische Petrographie-Industriegesteinskunde) mit Übungen dazu Min., Chem., Phys.	Strübel	Fr 10-13, 3st R 27, Diezstr. 15	16.10.
P	HS	Mineralogie der Chalkogenide, Oxide, Halogenide (Systematik, Stabilität, Genese) Min., Geol., Chem., Phys., Bod.	Hinze	Fr 8-10, 2st R III	16.10.
P	HS	Atomspektroskopiekurs Min., Geol., Chem., Phys., Bod.	Erzinger	Zeit n. Vereinbarung (Blockveranstaltung)	
WP	HS	Basische feuerfeste Stoffe Min., Geol., Chem., Phys., Bod.	Münchberg	Zeit n. Vereinbarung (Blockveranstaltung)	
WP	HS	Feuerfeste Werkstoffe I Min., Geol., Chem., Phys., Bod.	Wecht	Zeit n. Vereinbarung (Blockveranstaltung)	
P	HS	Einführung in die Zemann-AAS für Mineralogen	Jullmann	Zeit n. Vereinbarung, 3st R III	
P	HS	Modale Mineralanalyse - Integrationsoptische Methoden	Jullmann	Zeit n. Vereinbarung, 3st R III	
P	HS	Mineralogisches Oberseminar	Emmermann/ Haack/Hinze	Zeit n. Vereinbarung, 2st	
P	HS	Mitarbeiterseminar	Strübel	Zeit n. Vereinbarung, 1st	
P	HS	Mineralogische Exkursion	Emmermann	Zeit n. Vereinbarung, 1st 3-tägig	
P	HS	Große Mineralogische Exkursion	Haack/Hinze	Zeit n. Vereinbarung, 2st 14-tägig	
P	HS	Fachbezogene Industrieexkursionen	Strübel/ Jullmann	Zeit n. Vereinbarung ganztägig	
P	HS	Geowissenschaftliches Kolloquium Min., Geol.	Die Hochschul- Min.u.Geol.	Di nach bes. Ankündigung 2st	
P	HS	Anleitung zu selbständigem wissenschaftlichem Arbeiten	Emmermann		
P	HS	Anleitung zu selbständigem wissenschaftlichem Arbeiten	Haack		
P	HS	Anleitung zu selbständigem wissenschaftlichem Arbeiten	Hinze		
P	HS	Anleitung zu selbständigem wissenschaftlichem Arbeiten	Strübel		

### G e o g r a p h i e

P	GS	Einführung in das Studium der Geographie: Forschungsschwerpunkte D,L3	Die Hochschul- lehrer der Geographie	Di 9-11, 2st R IV	20.10.
WP	GS	Einführung in die Agrargeographie D,L3	Meyer	Do 14-17, 3st R IV	22.10.
P	GS	Einführung in mathematisch-statistische Methoden und ihre Anwendung in die Geographie D,L3	Giese	Mo 11-13, 2st R IV	19.10.
P	GS	Einführung in die Kartographie D,L3	Giese	Di 14-16, 2st R IV	20.10.
WP	GS	Einführung in die Stadtgeographie D,L3	Sabelberg	Mo 14-18, 2st R IV 14-tägig	19.10.

WP	GS	Einführung in die Vegetations- geographie D, L3	Haffner	Do 9-10 Fr 9-11, 3st R I	15.10.
P	GS	Regionale Physische Geographie von Mitteleuropa D,L3	Meyer	Mi 10-11 R IV Do 11-13, 3st R I	21.10.
WP	GS	Einführung in die Feld- und Labor- methoden der Physischen Geographie Dn,L3 Vorlesung Kurse  Kleine Exkursionen	King  NN  Die Hochschul- Lehrer der Geographie	Mo 9-11, 1st 1. Sem.-Hälfte nach bes. Ankündigung	19.10.
WP	HS	Oberseminar: Angewandte Themen zur Geoökologie der Tropen D,L3	Haffner	Do 11-13, 2st R IV	15.10.
WP	HS	Oberseminar: Angewandte Klima- und Hydrogeographie Dn,L3	King	Do 9-11, 2st R IV	22.10.
WP	HS	Oberseminar: Regionale Entwicklungs-Giese theorien und Entwicklungs- konzepte Ds,L3		Mo 16-18, 2st R V	19.10.
WP	HS	Das Naturpotential und seine Nutzungsmöglichkeiten im trockenen Afrika D,L3	Mensing	Mi 11-13, 2st R I	21.10.
WP	HS	Ökologische und sozioökonomische Aspekte der Weidewirtschaft in den Subtropen und Tropen D,L3	Meurer	Mi 14-16, 2st R IV	14.10.
WP	HS	Legislativer und exekutiver Rahmen der Raumordnung Ds,L3	Seifert	Mi 9-11, 2st R V	14.10.
WP	HS	Methoden der Regionalanalyse: Methoden der regionalen Struktur- und Wachstumsanalyse Ds,L3	Giese	Di 11-13, 2st R IV	20.10.
WP	HS	Ausgewählte Themen zur Stadt- ökologie D,L3	Meurer	Fr 14-16, 2st R IV	16.10.
WP	HS	Erhebung und Analyse umweltrele- vanter Daten zur stadtökologischen Planung Dn,L3	Müller	nach bes. Ankündigung, 2st	
WP	HS	Physisch-geographische Grundlagen der Planung: Klimatologische Aspekte der Stadt- und Regionalplanung Ds,L3	Schirmer	Mo 14-18, 2st 14-tägig	12.10.
WP	HS	Entwicklungsprobleme ausgewählter afrikanischer Gebiete D,L3	Mensing	Mi 16-18, 2st R IV	21.10.
WP	HS	Ausgewählte Themen zum Natur- schutz D,L3	Schmitt	Di 16-18, 2st R IV	13.10.
WP	HS	Aspekte ökologischer Planung und Bewertung D,L3	Turba	Fr 9-11, 2st R IV	16.10.
WP	HS	Regionale Geographie von Kanada und Alaska D,L3	King	Mo 11-13 Di 12-13, 3st R I	19.10.

WP	HS	Vorbereitungssseminar zur großen Exkursion "Ostalpen" D,L3	Haffner	Fr 11-13, 3st R IV	16.10.
WP	HS	Vorbereitungssseminar zur großen Exkursion "SW-Deutschland/Elsaß-Lothringen" D,L3	Seifert	Di 9-11, 2st R V	13.10.
WP	HS	Große Exkursion "Ostalpen" D,L3	Haffner	nach bes. Ankündigung	
WP	HS	Große Planungs-Exkursion "SW-Deutschland/Elsaß-Lothringen" D,L3	Seifert	nach bes. Ankündigung	
		Examenskandidaten-Kolloquium Dn,L3	Haffner	Di 18-20, 1st R IV	13.10.
		Diplomanden- und Doktoranden-Kolloquium Ds	Seifert	nach bes. Ankündigung, 1st	
		Physisch-geographische Werkstattberichte Dn,L3	King	Fr, 1st nach bes. Ankündigung	

### Didaktik Geographie

P	GS	Einführung in das Studium der Geographie L1,L2,L5	Neukirch	Fr 9-11, 2st R VII	16.10.
P	GS	Einführung in die Kartographie L1,L2,L5,L1-WD	Mink	Mo 14-16, 2st R VII	12.10.
WP	GS	Geomorphologie L1,L2,L5	Jahn	Mi 11-13, 2st R VII	14.10.
P	GS	Einführung in die Wirtschafts- und Sozialgeographie L1,L2,L5	Neukirch	Fr 11-13, 2st R VII	16.10.
P	GS	Didaktik der Geographie I L1,L2,L3,L5,L1-WD	Ernst	Fr 9-11, 2st R VIII	16.10.
P	GS	Organisationsformen geographischen Unterrichts L2,L3,L5	Jäger	Mo 9-11, 2st R VIII	12.10.
P	GS	Unterrichtsplanung L2,L3,L5	Jäger	Di 15-17, 2st R VIII	13.10.
P	GS	Fachpraktikum L2,L3,L5	Jäger	5-wöchig Johann-Heinrich-Alsted-Schule in Mittenaar	
WP	HS	Geomorphologie Mitteleuropas L2,L5	Jäger	Di 11-13, 2st R VIII	13.10.
WP	HS	Klima- und Vegetationszonen der Erde L2,L5	Jäger	Mo 15-17, 2st R VIII	12.10.
P	HS	Operationalisierung von Lernzielen L1,L2,L3,L5	Jahn	Do 9-11, 2st R VIII	15.10.
WP	HS	Die Geographie im Curriculum der Sekundarstufe L1,L2,L3,L5,L1-WD	Neukirch	Do 16-18, 2st R VII	15.10.
WP	HS	Museumsdidaktik L1,L2,L3,L5,L1-WD	Ernst	Fr 11-13, 2st R VIII	16.10.
WP	HS	Analyse ausgewählter Unterrichtsmittel (Computergesteuerter Unterricht mit gegebenen Computerprogrammen - Geographie und Nachbargebiete) L1,L2,L3,L5,L1-WD	Neukirch	Do 11-13, 2st R VII	15.10.

WP	HS	Fächerübergreifendes Projekt L1,L2,L3,L5,L1-WD	Jahn	Do 11-13, 2st R VIII	15.10.
WP	HS	Themenbeispiele für den Geographie- Unterricht, L2,L5	Jäger	Mi 9-11, 2st R VIII	14.10.
P	GS/ HS	Ein- und mehrtägige Exkursionen L1,L2,L3,L1-WD	die Mitar- beiter des Instituts	nach bes. Ankündigung (bitte Exkursionsaushänge beachten!)	

Informatik-Grundveranstaltungen für Hörer aller Fachbereiche — Seite 191

# Fachbereich 17 — Agrarwissenschaften\*

(\* = Vorläufige Bezeichnung)

Ehemalige Fachbereiche:

- 16 - Angewandte Biologie und Umweltsicherung
- 18 - Institut für Tierzucht und Haustiergenetik
- 20 - Nahrungswirtschafts- und Haushaltswissenschaften

## I Veranstaltungsart

- P = Pflichtveranstaltung (gem. St.O.)      Pa = Parallelveranstaltung zu einer  
 WP = Wahlpflichtveranstaltung (gem. St.O.)      Pflichtveranstaltung  
 WV = Wahlvertiefungsveranstaltung

## II Veranstaltungsort

- APSe = Seminarraum Inst. f. Agrarpolitik, Zeughaus, Senckenbergstr. 3
- ASSe = Seminarraum Inst. f. Agrarsoziologie, Bismarckstr. 4
- AuGH = Hörsaal der Augenklinik, Friedrichstr. 18
- BioH = Biologischer Hörsaal, Univ.-Hauptgebäude, Ludwigstr. 23
- BoSe = Bodenkundlicher Seminarraum, Wiesenstraße 3-5
- Both = Botanischer Hörsaal, Senckenbergstr. 17-25
- BoLa = Labor Inst. f. Bodenkunde, Eichgärtenallee 3, Erdgeschoß
- Brag = Hörsaal, Braugasse 7, I. Stock
- Ch03 = Raum 03, EG, Chemiegebäude, Heinrich-Buff-Ring 58
- Ch05 = Raum 05, EG, Chemiegebäude, Heinrich-Buff-Ring 58
- EiHO = Hörsaal, Eichgärtenallee 3
- GChH = Großer Chemie-Hörsaal, Heinrich-Buff-Ring 58
- gHdi = Großer Hörsaal, Diezstraße 15
- gHZe = Großer Hörsaal Zeughaus, Senckenbergstr. 3
- gHZo = Großer Hörsaal Zoologie, Stephanstraße 24, I. Stock
- GöLk = Lehrküche, Goethestraße 55
- GöSe = Seminarraum Inst. f. Ernährungswissenschaft, Goethestr. 55
- HygH = Hörsaal des Hygiene-Instituts, Friedrichstr. 16
- kBoH = Kleiner Hörsaal Botanik, Senckenbergstr. 17-25
- kHdi = Kleiner Hörsaal, Diezstraße 15
- kHZe = Kleiner Hörsaal, Zeughaus, Senckenbergstr. 3
- kHZo = Kleiner Hörsaal, Zoologie, Stephanstr. 24
- KKIH = Hörsaal der Kinderklinik, Feulgenstr. 12
- Lbau = Landschaftsbau, Schloßgasse 7
- LaSe = Seminarraum Inst. f. Landeskultur, Zeughaus, Senckenbergstr. 3
- MaLa = Milchwirtschaftliche Abteilung, Labor, Bismarckstr. 16
- MedK = Medizinische Klinik, Klinikstr. 36
- MePo = Medizinische Poliklinik, Rodthohl
- MiKu = Mikrobiologischer Kursraum, Zeughaus, Senckenbergstr. 3, III. Stock
- MiWi = Fachgebiet Milchwissenschaft, Bismarckstr. 16
- MZVG = Mehrzweck-Verfügungsgebäude, Heinrich-Buff-Ring 38
- NP = Neues Praktikumsgebäude, Ludwigstr. 19, Hinterhaus
- NOBl = Bibliothek der Nutztierökologie, Ludwigstr. 21, I. Stock
- ObSe = Seminarraum Inst. f. Obstbau, Ludwigstr. 27
- OH = Lehr- und Versuchsstation Oberer Hardthof
- CH = Hörsaal u. Demonstrationsräume Oberer Hardthof
- PbLa = Labor d. Inst. f. Pflanzenbau, Ludwigstraße 23, II. Stock
- PbPr = Praktikumsraum Inst. f. Pflanzenbau, Ludwigstraße 23, II. Stock
- PeSe = Seminarraum der Pflanzenernährung, Südanlage 6
- PH1 = Hörsaal 1 der Physik (großer Hörsaal) Heinrich-Buff-Ring 14
- PyKu = Kursraum Inst. f. Phytopathologie, Ludwigstr. 23, I. Stock
- P025 = Philosophikum II, Hörsaal 025, Karl-Glöckner-Str. 21, Haus A
- P1Se = Philosophikum I, Otto-Behaghel-Str. 10, Haus D
- P315 = Zentrum f. kontinentale Agrar- u. Wirtschaftsforschung, Otto-Behaghel-Str. 10/D
- RoSe = Seminarraum, Roonstr. 31 A
- S1Di = Seminarraum 1, Diezstraße 15 /Sitzungszimmer Ptr.)
- S2Di = Seminarraum 2, Diezstraße 15
- Se1H = Seminarraum 1, Univ.-Hauptgebäude, Ludwigstraße 23, III. Stock
- S1Ze = Seminarraum 1, Landwirtschaftliche Betriebslehre, Zeughaus, Senckenbergstr. 3
- S2Ze = Seminarraum 2, Landwirtschaftliche Betriebslehre, Zeughaus, Senckenbergstr. 3

Trop	=	Bücherei d. Tropen-Zentrum, Schottstr. 2
TeSe	=	Seminarraum Inst. f. Tierernährung, Senckenbergstr. 5
TNH0	=	Hörsaal Inst. f. tierärztl. Nahrungsmittelkunde, Frankfurter Str. 94
TPH0	=	Hörsaal Tierproduktion, Altes Chemiegebäude, Ludwigstr. 21
TPSe	=	Seminarraum Tierproduktion, Altes Chemiegebäude, Ludwigstr. 21, Ptr.
TzSe	=	Seminarraum Tierzuchtinstitut, Bismarckstr. 16, III. Stock
TzS1	=	Kleiner Seminarraum Tierzuchtinstitut, Bismarckstr. 16, I. Stock
VAnH	=	Hörsaal Veterinär-Anatomie, Frankfurter Str. 98
VFPb	=	Versuchsfeld Pflanzenbau, Krofdorferstr./Weilburger Grenze 25
VFG1	=	Versuchsfeld Grünlandwirtschaft, Linden, Tannenweg 87
VEPy	=	Versuchsfeld Phytopathologie, Alter Steinbacher Weg 44
VGH0	=	Hörsaal, Geburtshilfl. Veterinärklinik, Frankfurter Str. 106 (Vet.med. R.37)
VFLb	=	Versuchsfeld Landschaftsbau, Linden, Am Mühlberg
VMH0	=	Mikrobiologischer Hörsaal, Frankfurter Str. 85 (Vet.med. R. 22)
Wi20	=	Hörsaal Wilhelmstr. 20
Wi18	=	Seminarraum Schwesternwohnheim I, Wilhelmstr. 18
Zfac	=	Zentrum für Anatomie u. Zytologie, Aulweg 123
ZVSe	=	Seminarraum Vet.med. Genetik, Hofmannstr. 10 (Vet.med. R. 38)

## STUDIENGANG AGRARWISSENSCHAFTEN

### GRUNDSTUDIUM

#### 1. Semester

P	Einführung in die Mathematik	Köhler	Mi 9-11	gChH
P	Übungen dazu in Gruppen (6 Parallelkurse)	Köhler u. Mitarb.	Do 10-11; 11-12 oder Fr 10-11; 11-12	MZVG u. HEG 03

#### Pflichtveranstaltungen der Fachbereiche 02, 13, 14, 15 und 18

Makroökonomische Theorie für Nebenfachstudenten (Agrarwissenschaften und Haushalts- und Ernährungswissenschaften)	Petersen	s. FB 02
Übungen zur Makroökonomischen Theorie für Nebenfachstudenten in Gruppen	Petersen und Mitarbeiter	s. FB 02
Experimentalphysik I für Mediziner Zahnmed., Vet.Med., Agrarwiss., Haushalts- u. Ernährungswissenschaftler (Mechanik, Wärmelehre)	Seibt/Metag	s. FB 13
Experimentelle Einführung in die Allgemeine Chemie anhand anorganischer Beispiele (Agr. Bio., H+E)	Laqua mit Seipp	s. FB 14
Nutzpflanzenkunde	N.N.	s. FB 15
Botanisch-mikroskopische Übungen für Agrarwissenschaftler - in mehreren Gruppen	Nowak	s. FB 15
Allgemeine Zoologie (für Studierende der Agrar-, Haushalts-, Ernährungswissenschaft und Psychologie)	Eichelberg	s. FB 15
Anatomie der Haustiere für Studierende der Agrarwissenschaften	Schnorr	s. FB 18

#### 3. Semester

P	Einführung in die Pflanzenbaulehre I	Zoschke	Di, Mi, Do 10-11	BioH
P	Einführung in die Grünlandlehre	Opitz von Boberfeld	Do 9-10	BioH
P	Einführung in die Phytomedizin	Schmutterer	Di 9-10	BioH
P	Bodenkunde 1	Preuße	Di 11-12	BioH
P	Grundlagen der allgemeinen Tierzucht und Tierhaltung	Waßmuth/ Senft	Mo 10-12 Fr 8-9	BioH
P	Einführung in Kleintierzucht und -haltung	Dzapo	Fr 11-12	Ch03

P	Einführung in die Marktlehre	Schmitz	Mo	8-10	Aula
P	Grundlagen der Landtechnik	Eichhorn	Di	8-9	gHZe
			Di	14-16	
P	Grundlagen der Betriebswirtschaftslehre	Seuster	Mi	8-10	gHZe
P	Land- und Agrarsoziologie	Harsche	Fr	9-11	BioH
<u>Pflichtveranstaltungen des Fachbereiches 19</u>					
	Pflanzenernährung I: Biochemische Grundlagen	Mengel/ Neumann	Do	11-13	BioH CH03
	Grundlagen der Tierernährung	Weigand	Fr	12-13	
			Mi	11-13	gCH

#### HAUPTSTUDIUM

#### 1. FACHRICHTUNG PFLANZENPRODUKTION

##### 5. Semester

P	Allgemeine Pflanzenbaulehre I	Zoschke	Do	11-13	Se1H
P	Einführung in die Pflanzenzüchtung	Friedt	Mo	11-13	Se1H
P	Pflanzenbauliche Übungen: Samen- und Saatgutkunde	Zoschke/ Vömel/ Flaig/ Protzmann	Do	14-17 u. Block am WS-Ende	PbPr
P	Systematische Übersicht über die Schaderreger	Rößner/ Schlösser/ Schmutterer	Di	14-16	Se1H
P	Übungen zur systematischen Übersicht über die Schaderreger	Rößner/ Schlösser/ Schmutterer	Mi	8-10	Se1H
P	Biologische und integrierte Bekämpfung der Schaderreger I	Schmutterer	Di	12-13	Se1H
P	Biometrie I	Köhler	Mo	14-16	BioH
WP	Grundlagen und Methoden der Pflanzenzüchtung	Friedt	Di	8-10 16-17	Se1H
WP	Kultur der Wiesen und Weiden	Opitz von Boberfeld	Mo	8-10	Se1H
WP	Pflanzensoziologie	Opitz von Boberfeld	Mo	10-11	Se1H
WP	Obstbau I (Kernobst)	Gruppe	Fr	8-11	kHZo
WP	Weinbau	Kiefer	Fr	11-13 14-tägig	kHZo
WP	Einführung in die Qualitätsuntersuchung und Qualitätsbeurteilung pflanzlicher Nahrungsrohstoffe	Jahn/ Marquard	Mi	11-12	Se1H
WP	Methodische Grundlagen und allgemeine Untersuchungsverfahren	Jahn/ Marquard	Mi	12-13	Se1H
WP	Bodenphysik	Harrach	Do	10-11	gHZo
WP	Regionale Bodenkunde I (Mitteleuropa)	Moll	Mi	16-17	Brag
WP	Allgemeine Mikrobiologie	Ottow	Di	10-12	Both
WP	Mikrobiologisches Praktikum I	Ottow / Benckiser/ Lorch		nach Vereinb.	MiKu
WP	Kulturtechnik I	Wohlrab/N.N.	Fr	14-16	LaSe
WP	Kulturtechnik II	Kowald	Mo	16-18	LaSe
WP	Nachernthephiologie pflanzlicher Produkte	Gruppe	Fr	11-13 14-tägig	kHZo
WP	Einführung zum Arznei- und Gewürzpflanzenbau	Vömel	Fr	10-11	PbPr

WP	Übungen zur Wirkstoffuntersuchung von Arzneipflanzen	Vömel/ Marquard	Mi 18-20 Mi 20-22	PbPr PbPr
WP	Kulturpflanzen der Tropen und Subtropen I	Alkämper	Do 8-10	Se1H

Pflichtveranstaltungen des Fachbereiches 19

Seminar Ernährungsphysiologie	Mengel/ Höfner	Di 17-18	PeSe
Mikronährstoffe und Spurenelemente (Pflanzenernährung III)	Höfner	Mi 10-11	PeSe
Agrikulturchemisches Praktikum (Biochemie I), Blockpraktikum	Bohring/ Heilenz	s.Aushang	NP

7. Semester

P	Allgemeine Pflanzenbaulehre III	Zoschke	Mi 11-12	PbPr
P	Spezielle Pflanzenbaulehre II	Jahn	Do 14-16	Se1H
P	Pflanzenbauliches Seminar	Zoschke Alkämper/Jahn	Di 14-16 Di 14-16	PbPr BioH
P	Epidemiologie und Massenwechsel von Schaderregern	Kranz/ Schmutterer	Di 11-12	Se1H
P	Versuchswesen im Pflanzenbau	Westphal	Do 8-10	PbPr
WP	Futterkonservierung und Qualitätsbeurteilung	Opitz von Boberfeld/ Daniel	Di 12-13	PbPr
WP	Saatgut und Sortenkunde	Opitz von Boberfeld/ Daniel	Mo 16-17	Se1H
WP	Grünlandseminar	Opitz von Boberfeld/ Stählin Campino/ Daniel	Mo 17-19 14-tägig	Se1H
WP	Seminar Obst-, Wein- und Gemüsebau	Gruppe	Do 11-13 14-tägig	ObSe
WP	Übungen Obst-, Wein- und Gemüsebau	Gruppe	Do 11-13 14-tägig	ObSe
WP	Lagerung pflanzlicher Produkte	Gruppe	Mi 8-10 14-tägig	ObSe
WP	Chemisch-technologische Übungen I	Jahn/ Marquard/ Schlipper/Römer	Mi 8-11	PbLa
WP	Ökologische Funktionen des Bodens II (Bodenchemie, Filterfunktionen)	Preuße	Di 16-17	BioH
WP	Bodenkundliches Laborpraktikum	Preuße/ Tributh u.wiss.Mitarb.	Mo 10-12	BoLa
WP	Mikrobiologie und Biochemie der Rhizosphäre	Ottow	Fr 10-12 14-tägig	kHZe
WP	Ausgewählte Kapitel der Vorratshaltung und des Vorratsschutzes	Ahrens/ Schlösser/ Stein	Fr 9-10	VFPy
WP	Übungen in spezieller Mikrobiologie	Ahrens/ Schlösser	nach Vereinb.	MiKu
WP	Spezieller Arzneipflanzenbau II (Arten mit Alkaloiden/Glykosiden)	Vömel	Fr 11-12	PbPr
WP	Seminar Arzneipflanzenbau	Vömel	Do 17-19	ObSe
WP	Kulturpflanzen der Tropen und Subtropen II	Alkämper	Fr 12-13	Se1H
WP	Seminar tropischer und subtropischer Landbau	Alkämper	Di 8-10 14-tägig	PbPr

WP	Ökologie und Nutzung des Graslandes in den Tropen und Subtropen	Alkämper	Di	10-11	Se1H
WP	Unkrautprobleme der Tropen und Subtropen	Alkämper	Mi	12-13	PbPr
WP	Krankheiten tropischer Kulturpflanzen	Kranz	Di	17-19	PbPr
WP	Seminar Phytomedizin in den Tropen und Subtropen	Kranz	Di	8-10 14-tägig	PbPr
WP	Kulturtechnik II	Kowald	Mo	16-18	LaSe
WP	Kulturtechnische Übungen, Teil IV	Kowald/ Martins/ Mollenhauer		s.Aushang 9.10.87	LaSe

#### Pflichtveranstaltungen des Fachbereiches 19

Dynamik und Verfügbarkeit von Pflanzennährstoffen und Düngemitteln im Boden	Mengel	Mo	14-16	PeSe
Seminar für Pflanzenernährung (Düngung und Düngemittel)	Mengel/ Höfner	Do	10-11	PeSe

#### Wahlvertiefungsveranstaltungen (auch für Studierende anderer Fachrichtungen)

Phytomedizinisches Seminar für Fortgeschrittene	Schmutterer	Do	16-18	s.Aush.
Bodengeographie (Eurasien und Nordamerika)	Breburda	Do	11-13	BoSe
Spezielle Kapitel der Epidemiologie (am Bildschirm)	Kranz/Hau		s.bes.Ank.	HRZ
Epidemiologische Aspekte der Resistenz	Kranz	Di	12-13	
Wachstums- und Ertragsgesetze	v.Boguslawski	Do	11-12	PbPr
Standortfragen der Grünlandansaat	Ahrens		n.V. 14-tägig	
Grünlandkolloquium	Opitz von Boberfeld/ Stählin Campino/ Daniel	Mo	17-19 14-tägig	Se1H
Bienenweidepflanzen	Daniel		n. V.	
Das Grünlandökosystem	Campino		n. V.	
Grundlagen der Phytonematologie	Rößner		n. V.	
Grundlagen der chemischen Unkrautbekämpfung	Schlösser		n. V.	
Wirt-Parasit-Wechselwirkungen	Schlösser		n. V.	
Pflanzenbauliches Kolloquium	Zoschke	Do	17-19 14-tägig	PbPr
Boden-Mikrobiologisches Kolloquium	Ahrens/ Niese/ Ottow		n. V.	kHZe
Spezielle Kapitel der Obstzucht	H.Schmidt	Fr	14-18 Blockveranstaltung	ObSe
Bodenkundliches Laborpraktikum für Fortgeschrittene (FR Pflanzenproduktion und FR Umweltsicherung)	Preuße/ Tributh u. wiss. Mitarb.	Fr	14-16	BoLa
Kurs zur praktischen Ermittlung des pflanzengerechten Düngerbedarfs	Nemeth		s.bes. Ankündigung	
Standortfragen der Tropen (Nährstoffpotential, Bewässerung, Okofarming)	Moll	Di	17-18	BoSe
Gefügekunde des Bodens (Bodenmikroskopie)	Altmüller	Fr	11-13 14-tägig	BoSe
Kulturtechnik I	Wohlrab/N.N.	Fr	14-16	LaSe
Kulturtechnik II	Kowald	Mo	16-18	LaSe

Laborpraktikum zur Pflanzenzüchtung	Friedt/ Marquard	s. Aushang 14-tägig	
<u>Wahlvertiefungsveranstaltungen des FB 19</u>			
Industrielle Pflanzenerzeugung	Judel	Mo 11-12	PeSe
Kolloquium Pflanzenernährung	Höfner/ Mengel Neumann	Mo 17-19 14-tägig	PeSe
Biochemische Probleme der Pflanzen- ernährung	Höfner	Do 17-19 14-tägig Vorbespr. S.Aush.	PeSe
Seminar für Diplomanden und Doktoranden	Höfner/ Mengel	Do 16-17	
Untersuchungen der Nährstoffverfügbar- keit in Böden II	Nemeth	s. bes. Ankündigung	
Nährstoffhaushalt im wurzelnahen Boden	Helal	s. bes. Ankündigung	
Kolloquium über neuere Ergebnisse der Ernährungslehre bei Mensch, Tier und Pflanze	Die Hochschul- lehrer des FB 19	Di 17-19 14-tägig	Wi20
Einführung in die Methodik der pflanzlichen Zell- und Gewebekultur einschl. Praktikum	Neumann/ Arnholdt	Mo 12-13 Vorbespr. s.Aush.	PeSe
<u>Exkursionen</u>			
Pflanzenbauliche Exkursion	Zoschke	n. V.	
Obstbau (Großmarkt Ffm. und Versuchs- station Heldenbergen)	Gruppe	ganztägig	
Exkursion zur Qualitätserzeugung und Verarbeitung pflanzlicher Nahrungs- rohstoffe	Jahn	n. V.	
Exkursion zur Vorratshaltung	Ahrens	n. V.. ganztägig	
Saatgut- und Sortenkunde von Futter- pflanzen	Opitz von Boberfeld/ Daniel	n. V.	
Weinbau (Geisenheim)	Kiefer	ganztägig	
<u>Seminare für Fortgeschrittene (auch für andere Fachrichtungen)</u>			
Pflanzenbau	Zoschke	Do 17-19 14-tägig	PbPr
Arznei- und Gewürzpflanzenbau	Vömel	Mo 15-17	s.Aush.
Landwirtschaft in Subtropen und Tropen	Alkämper/ Eichhorn/ Kranz/ Steinbach	Fr 14.30-16	Se1H
Grünland und Futterbau	Opitz von Boberfeld/ Stählin/ Daniel/ Campino	n. V.	VFGI
Aktuelle Themen der Pflanzenzüchtung	Friedt	Mo 16-18	PbPr
Phytomedizin	Schmutterer	Do 16-18	s.Aush.
Phytomedizin der Tropen und Subtropen	Kranz	n. V.	Trop
Bodenkunde	Breburda/ Harrach/ Moll/ Preuße/ Schönhals	n. V.	BoSe
Bodenkundliches Kolloquium	Breburda/ Harrach/ Jung/Moll/ Preuße/ Schönhals	Do 16-18 14-tägig	BoSe

Vorratshaltung, mikrobiologische Kontrolle	Ahrens	n. V.	MiKu
Vorratsschutz	Stein	n. V.	VFPy
Pflanzenzüchtung für Diplomanden und Doktoranden	Friedt	Mi 16-18 14-tägig	PbPr
Fragen und Probleme der Agrar-informatik	Hau/ Köhler/ Kranz	n. V. 14-tägig	ObSe

## 2. FACHRICHTUNG TIERPRODUKTION

### 5. Semester

P	Tierzüchtung für Fortgeschrittene	Waßmuth	Di 8-10	TpHö
P	Tierzüchterische Übungen	Waßmuth	Mi 8-10	TpHö
P	Qualitätsmerkmale des Fleisches	N.N.	s. Aush.	
P	Populationsgenetik	Beuing	Do 16-17	TzSe
P	Kleintierzucht	Schley	Do 10-11	TpHö
P	Tierhaltung für Fortgeschrittene	Senft	Di 10-12 Di 15-16	TpHö TpHö
P	Aufzucht landwirtschaftlicher Nutztiere	Senft	Mo 14-16	TpHö
P	Laktationsphysiologie	Erhardt	Mo 15-16	TpHö
P	Reproduktionsphysiologie	Erhardt	Mo 12-13	TpHö
P	Biostatistik	Beuing	Do 10-12	TpHö
P	Gemeinsames Seminar	HSL der Fachr.	Mo 16-18	TpHö
P	Arbeitstechnik	Eichhorn	Do 14-16	Brag
WP	Qualitätskriterien der Milch	Renner	Do 8-10	TpHö
WP	Zucht und Haltung der Wiederkäuer in den Tropen	Steinbach	Mi 14-16	TpSe
WP	Wassergeflügelzucht und -haltung	Steinbach	Mi 12-13	TpSe
WP	Wildtierbewirtschaftung	Steinbach Matter	Di 12-13	TpSe
WP	Zucht und Haltung von Freizeittieren	N.N.	Di 16-18	TzSe
WP	Zucht und Haltung von Pelztieren	Matter	Fr 11-12	TzSe
WP	Grünlandlehre	Opitz von Boberfeld	Mo 8-10	SetH
WP	Märkte tierischer Erzeugnisse	Wöhlken	Fr 8-10	kHZe
WP	Geburtskunde	Herzog/ Hecht	Mo 10-12 ab 7.12.	TpHö

### Veranstaltungen des Fachbereiches 19

P	Physiologische Nahrungs- und Futtermittelchemie	Pallauf	Mi 10-12	gHZe
P	Agrikulturchemisches Praktikum (Biochemie I), Blockpraktikum	Bohring/ Heienz	s. Aushang	NP

### 7. Semester

P	Erbpathologie	Herzog	Fr 14-15	VGHö
P	Immunbiologie	Senft	Di 8-9	TzSe
P	Gemeinsames Seminar	HSL der Fachr.	Mo 16-18	TpHö
WP	Biotechnologie der Fortpflanzung	Meinecke- Tillmann	Di 11-12	VGHö
WP	Übungen zur Milchtechnologie	Renner	Di 14-17	TpSe
WP	Fleischerzeugung in den Tropen	Steinbach/ Matter	Di 9-10	MöBi

WP	Tierische Produktion in den Bioregionen der Erde	Steinbach Matter/ Kellner	Fr	8-11	NOBi
WP	Hühnerzucht und Haltung	Dzapo	Mo	10-12 ab 7.12.	OH
WP	Genetik pathologischer Merkmale	Herzog		s. Aush.	
WP	Betriebswirtschaftliche Standortlehre	Weinig		s. Aush.	
WP	Ökonomik der Verarbeitungsprozesse	Uhle	Do	11.30-13	kHzE
WP	Spezielle Fragen zur Technik i.d. Tierpr.	Eichhorn/ Bokisch	Mi	8-10	Brag
WP	Ausgewählte Kapitel aus der Zytogenetik	Herzog	Mo	14-15	VGHö
WP	Milchwirtschaft in warmen Ländern	Renner		s. Aush.	TpSe

#### Veranstaltungen des Fachbereiches 18

P	Zuchthygiene	Hoffmann	Mo	15-16	VGHö
P	Hygiene	Schließer	Mi	10-11	VMHö
P	Geflügelhygiene	Kaleta	Mi	11-12	VMHö
P	Infektionskrankheiten der Nutztiere	Krauss	Mi	12-13	VMHö
WP	Allgemeine und Spezielle Andrologie	Hoffmann	Di	10-11	VGHö
WP	Methodik zuchthygienischer Betriebsberatung	Hoffmann		s. Aush.	

#### Veranstaltungen des Fachbereiches 19

P	Fütterungsrezepturen	Pallauf	Mi	14-16	gHZe
P	Nähr- und Wirkstoffgruppen	Pallauf	Do	8-10	Brag
P	Praktikum physiologische Methoden	Pallauf u.a.	Do	14-18	NP
WP	Spezielle Futtermittel-Analytik	Weigand	Do	10-11.30	Brag
WP	Seminar Futtermittelkunde	Weigand	Mo	8-10	Brag

#### Wahlvertiefungsveranstaltungen

Tierzucht-Seminar in englischer Sprache	Senft	Di	14-15	TzSe
Spezielle Tierbeurteilung	Dzapo/ Fiebrand/ Limper/ Tripp/ Wenzlaff/ Reiner/Vogel	Mo	10-12 bis 30.11.	OH
Gemeinsames Seminar Tropenlandwirtschaft	HSL Tropeninst.	Fr	14-16	SeIH
Übung zur vertieften Ausbildung (Diplomanden und Doktoranden)	Waßmuth	Fr	14-16	OH
Seminar für Diplomanden und Doktoranden	Senft/ Meyer/ Erhardt	Fr	14-16	TzS1
Seminar für Diplomanden und Doktoranden	Herzog	Mi	15-17	ZVSe
Seminar für Diplomanden und Doktoranden	Beuing	Fr	14-16	TzSe
Seminar für Diplomanden und Doktoranden	Renner	Fr	14-16	MIWi
Seminar für Diplomanden und Doktoranden	Steinbach/ Matter	Do	16-18	NOBi
Artgem. u. standortger. Tierhaltung	Steinbach u.a.	Mi	16-18 14-tägig	TpSe

#### Wahlvertiefungsveranstaltung des FB 19

Einführung in die Tierversuchskunde I	Walz	Fr	11-13	TeSe
---------------------------------------	------	----	-------	------

### 3. FACHRICHTUNG WIRTSCHAFTS- UND SOZIALWISSENSCHAFTEN

#### 5. Semester

P	Produktionstheorie	Seuster	Mo	10-12	S1Ze
P	Finanzierungstheorie	Seuster	Di	8-10	S1Ze
P	Ökonomik der pflanzlichen Produktion	Kuhlmann	Di	10-12	Brag
P	Agrar- und Ernährungswirtschaft im Wirtschaftswachstum	Schmitz	Di	14-16	KHZe
P	Allgemeine Soziologie	Bodenstedt	Do	11.30-13	PeSe
P	Allgemeine Soziologie	Harsche	Do	11.30-13	Brag
P	Deskriptive Methoden der Wirtschaftsstatistik	Wöhlken	Do	8-10	KHZe
WP	Ernährungswirtschaft	Wöhlken	Mo	8-10	KHZe
WP	Grundlagen der Datenverarbeitung	Zilahi-Szabó	Mo	11.45-13.20	S1Ze
WP	Genossenschaftswesen	Seuster/Swoboda	Fr	10-12	S1Ze
WP	Welternährungspolitik	Thimm	Mo	14-16	gHDi
WP	Einführung in die Landentwicklungsplanung	Spitzer	Mi	10-12	S1Ze
WP	Technik und Arbeitsverfahren in der tierischen Produktion I	Eichhorn	Do	14-16	Brag
WP	Kommunikationswesen I	Boland	Do	15.30-17	gHDi
WP	Seminar Welternährungswirtschaft (kann auch im 7. Semester belegt werden)	Thimm	Do	16-18	KHDi
WP	Märkte tierischer Erzeugnisse in der EG	Wöhlken	Fr	8-10	KHZe
WP	Handels- und Gesellschaftsrecht	Post	Mi	16-18	S2Ze

#### 7. Semester

P	Produktionsplanung II	Seuster	Di	14-16	S1Ze
P	Agrarmarktpolitik	Schmitz	Mi	10-12	KHZe
P	Wirtschaftssoziologie	Harsche	Do	8-10	S1Ze
P	Agrarpolitik im internationalen Vergleich I	Schmitz	Fr	8-10	S1Ze
P	Ökonometrie II	Frohn	Fr	10-12	KHZe
P	Seminar Produktionsplanung I	Kuhlmann/ Seuster/ Zilahi-Szabó		Ende SS und Anfang WS (s. Aushang)	
WP	Weltagrarmärkte	Wöhlken	Di	10-12	KHZe
WP	Kooperation im Produktionsbereich	Schinke	Mo	14-16	KHZe
WP	Regionalplanung in Entwicklungsländern	Thimm	Mo	16-18	S2Di
WP	Spezielle Fragen zur Technik i.d. Tierproduktion	Eichhorn Bokisch	Mi	8-10	Brag
WP	Programmiersprachenkurs	Zilahi-Szabó	Mi	14-18	S1Ze
WP	Landwirtschaftliche Taxationslehre	Breuers	Mi	16-18	KHZe
WP	Unternehmensorganisation und -führung	Weisel	Do	10-11.30	KHZe
WP	Regionalplanung	Spitzer	Do	10-12	S1Ze
WP	Seminar Welternährungswirtschaft	Thimm	Do	16-18	KHDi
WP	Methodik der Beratung I	Boland		als Blockveranstaltung in Rauschholzhausen s. bes. Aushang	

#### Wahlvertiefungsveranstaltungen

	Unternehmensrechnung	Zilahi-Szabó	Mo	10-12	S2Ze
	Landwirtschaft der DDR	Schinke	Mi	8-10	S1Ze
	Ökonomik der Verarbeitungsprozesse	Uhle	Do	11.30-13	S2Ze

Mathematische Grundlagen zur Ökonometrie	Frohn	Fr	14-16	kHZe
Seminar Buchführung	Freitag	im Anschluß an das Wintersemester		
Soziale Strategien in Entwicklungsländern	Bodenstedt	Do	14-16	PeSe
Agrartechnik in den Tropen und Subtropen	Eichhorn	Mo	16-17	Brag
Landwirtschaftliche Standortlehre	Weinig	Mo	8-10	S1Ze
Raumnutzungslehre	Spitzer	Mo	10-12	kHZe
Forstliche Informatik und Planung	Weimann	Di	8-10	kHZe
Seminar: Die Landwirtschaft der UdSSR	Breburda/ Schinke	Di	18-20 14-tägig	Ø1Se
Projektplanung	Bokermann	Fr	10-12	S2Ze
Betriebswirtschaftliche Methoden der Absatzforschung	Wagner	s. Aush.		
Agrarproduktion und Umwelt im gesellschaftlich-kulturellen Wandel	Harsche/ Schlitz	Mo	16-18	ASSe

#### Seminare für Fortgeschrittene

Betriebswirtschaftliches Seminar	Kuhlmann/ Schinke/ Seuster/ Spitzer	Mo	16-17.30	S1Ze
Seminar für Agrarpolitik, Marktforschung und Welternährungswirtschaft	Schmitz/ Thimm/ Wöhliken	Di	16-18	kHZe
Seminar Wirtschafts- und Regionalsoziologie	Harsche	Mi	17-19	ASSe
Landtechnisches Seminar	Eichhorn	s. Aushang		
Workshop Agrarsoziologie	Bodenstedt	Fr	16-18	ASSe

#### 4. FACHRICHTUNG UMWELTSICHERUNG UND ENTWICKLUNG LÄNDLICHER RÄUME

##### 5. Semester

P	Grundlagen der Ökosystemlehre I	Steubing	Di	8-9	MZVG/R113
P	Grundlagen der Ökosystemlehre II	Harrach/ Moll/Skirde	Di	9-10	MZVG/R113
P	Ökologische Funktionen des Bodens I (Bodenphysik)	Harrach	Do	10-11	gHZo
P	Ökologische Funktionen des Bodens II (Bodenchemie, Filterfunktionen)	Preuße	Di	16-17	BioH
P	Regionale Bodenkunde I (Böden Mitteleuropas)	Moll	Mi	16-17	Brag
P	Grundlagen der Vegetationskunde (Geobotanik)	Fischer	Do	15-17	Ch19
P	Bodenkundliches Laborpraktikum I	Preuße	Mo	16-18	Bola
P	Raumnutzungslehre	Spitzer	Mo	10-12	n.V.
P	Einführung in die Landentwicklungsplanung	Spitzer/ Gießübel	Do	10-12	n.V.
P	Projektplanung u. -finanzierung	N.N.	Fr	10-12	n.V.
P	Landschaftswasserhaushalt	Wohlrab/N.N.	Mi	8-10	kHZe
P	Angewandte Meteorologie	Heger	Mi	14-16 (14-tägig)	kHZe
P	Allgemeine Mikrobiologie	Ottow	Di	10-12	Both
P	Biometrie I	Köhler	Mo	14-16	BioH
WP	Grundlagen und Methoden der Landschafts- und Grünflächenplanung	Winkelbrandt	Fr	14-16	Ph I C II R 27

WP	Ökologie landschaftsbaulicher Dauerkulturen	Skirde	Di	12-13	Brag
WP	Verwertung u. Beseitigung von Abfällen I	Kowald/ Niese	Do	8-10	LaSe
WP	Grundlagen soziolog. Umweltdiagnosen	Bodenstedt	Do	8-10	ASSe
WP	Ökonomik der Umweltpolitik	Thimm	Do	8-10	n.V.
WP	Umweltschonender Pflanzenbau	Zoschke	Fr	9-10	PbPr
WP	Umweltverträgliche Grünlandnutzung	Opitz von Boberfeld	Mo	8-10	SeIH
WP	Chem. Belastbarkeit v. Böden (Grundlagen, Grenzwerte)	Moll/Preuße	Do	14-15	BoSe
WP	Mikrobiologisches Praktikum I - Abfallbiologie -	Niese	Do	17-19	MIKu
WP	Regionale Bodenkunde III	Brebuda	Do	11-12	BoSe
WP	Übungen zur Biometrie I (2 Parallelkurse)	Köhler u. Mitarbeiter	n.V.		n.V.

## 7. Semester

P	Funktion und Bedeutung der Landschaftsbestandteile	Rödig	Mo	12-13	s.Aush.
P	Regionalplanung I	Spitzer Gießbübel	Do Fr	10-12 8-10	S1Ze S2Ze
P	Forstwirtschaftliche Planung	Weimann	Mi	8-10	s.Aush.
P	Spezielle Landeskultur in Industriegebieten	Wohlrab/N.N.	Mo	10-12 2.Semesterhälfte	kHZe
P	Luftverunreinigungen	Mollenhauer	Mo	10-12 1.Semesterhälfte	kHZe
P	Übungen angewandte Hydrologie und Landeskultur, Teil III	Kowald/ Martins/ Mollenhauer/ Meijering/ Wohlrab/N.N.		Blockveranstaltung 5. - 9.10.87	
P	Seminar zur Landeskultur	Kowald/ Mollenhauer/ Wohlrab/N.N.	Mo	16-18	kHZe
P	Planzeichnen	s. Aushang			
WP	Seminar i. Landschaftsentwicklung	Skirde	Mo	14-16	PhI Haus C II R. 27
WP	Abfall- u. Abwasserhygiene	Prucha	Di	10-12 14-tägig Vorbespr. 13.10.	LaSe
WP	Ökonomik der Umweltpolitik	Thimm	Do	8-10	kHDi
WP	Grundlagen soziologischer Umweltanalysen	Bodenstedt	Do	8-10	s.Aush.
WP	Seminar z. Umweltsociologie und -politik	s. Aushang			
WP	Biologischer u. integrierter Pflanzenschutz I	Schmutterer	Di	12-13	SeIH
WP	Nutztierökologie II	Steinbach	n. V.		s.Aush.
WP	Seminar in Tierhaltung, Agrarproduktion und Umwelt	Opitz von Boberfeld/ Schmutterer Senft Zoschke	Fr.	10-12	TzSe
WP	Umweltchemikalien (Rückstandsanalytik)	s. Aushang			
WP	Praktikum für Umweltdiagnostik	s. Aushang			
WP	Abfallbiologie II	Niese/ Stein	Di	14-16 14-tägig, Vorbespr. 13.10.	LaSe
WP	Verhalten, Einfluß und mikrobieller Abbau von organischen Umweltchemikalien in Böden und Gewässern	Ottow	Mi	10-12	s.Aush.

WP	Bodenerhaltung/Erosionsschutz	Breburda/ Skirde	s. Aushang	
WP	Standortfragen der Tropen (Ecofarming. Humuswirtschaft, Agrarforestry)	Moll	Di 17-18	BoSe
WP	Datenverarbeitung II	Köhler	s. Aushang	

#### Wahlvertiefungsveranstaltungen

Luftverunreinigung (Auch f. Studierende anderer agrarw. Fachrichtungen)	Mollenhauer	Mo 10-12 1. Sem.-Hälfte	KHZe
Spezielle Landeskultur in Industrieländern (auch für Stud. anderer agrarw. Fachrichtungen)	Wohlrab	Mo 10-12 2. Sem.-Hälfte	KHZe
Umweltwirkungen des Waldes	Rödiger	Mo 12-13	BoSe
Abfallverwertung im Landschaftsbau	Skirde	n. V.	LaSe
Mikrobiologie der Gewässer und Abwasserreinigung	Ottow	Fr 10-12 14-tägig	KHZe
Seminar zur Landeskultur (auch für Studierende anderer agrarwiss. Fachrichtungen)	Kowald/ Mollenhauer/ Wohlrab	Mo 16-18	KHZe
Agrarproduktion und Umwelt im gesellschaftlich-kulturellen Wandel	Harsche/ Schlitz	Mo 16-18	ASSe
Allgemeine Soziologie	Bodenstedt	Do 11.30-13	s.Aush.

#### Exkursionen

Landschaftsentwicklung - Landschaftsbau	Skirde	n. V.
Angewandte Hydrologie, Wasserwirtschaft und Landeskultur	Kowald/ Wohlrab	n. V.

#### Seminar für Fortgeschrittene

Bodenkunde	Breburda/Herrach Moll/Preuße/ Schönhals	n. V.	BoSe
Bodenkundliches Kolloquium	Breburda/ Herrach/ Jung/Moll Preuße/ Schönhals	Do 16-18	BoSe
Landschaftsbau - Vegetationstechnik	Skirde	n. V.	
Landeskultur und angew. Hydrologie	Kowald/ Mollenhauer/ Wohlrab	Mo 16-18	KHZe

#### VERANSTALTUNGEN FÜR HÖRER ALLER AGRARWISSENSCHAFTLICHEN FACHRICHTUNGEN

Artgemäße und standortgerechte Tierhaltung	Steinbach u.a.	Mi 16-18	BlöH
Seminar: Landwirtschaft der UdSSR	Breburda/ Schinke	Di 18-20	P315
Seminar: Umweltprobleme und Wirtschaftsreformen in der UdSSR	Zentrum f. kont. Agrar- u. Wirtschafts- forschung	Mo 18-20	P315

### 5. AUFBAUSTUDIENGÄNGE

#### 5.1 Phytopathologie

##### Vorlesungen:

Wirt-Parasit-Interaktionen	Schlösser	n. V.	s.Aush.
Chemische Unkrautbekämpfung	Schlösser	n. V.	s.Aush.

Grundlagen der Phytonematologie	Rößner	n. V.	S.Aush.
Spezielle Kapitel der Epidemiologie	Kranz/Hau	s. bes. Anündigung	
Krankheiten tropischer Kulturpflanzen	Kranz	Di 17-19	PbPr
Epidemiologische Aspekte der Resistenz	Kranz	Di 12-13	
Spezielle Pflanzenvirologie	Eppler	Mi 9-11	S.Aush.

#### Seminare:

Phytopathologie	Schlösser/ Schmutterer	n. V.	S.Aush.
-----------------	---------------------------	-------	---------

#### 5.2. Weinbau und Oenologie

P	Ernährungswirtschaft	Wöhliken	Mo	8-10	kHZe
P	Produktionstheorie	Seuster	Mo	10-12	S1Ze
P	Einführung in die Marktlehre	Schmitz	Mo	8-10	Aula
P	Finanzierungstheorie	Seuster	Di	8-10	S1Ze
P	Weltagrammärkte	Wöhliken	Di	10-12	kHZe
P	Produktionsplanung II	Seuster	Di	14-16	S1Ze
P	Wirtschaftsstatistik	Wöhliken	Do	8-10	kHZe
P	Lebensmittelchemie	Bitsch/ Muskat	Fr	8-9	gHZo
P	Lebensmittelchem. Praktikum	Bitsch/ Muskat/ u.a.	Fr	12-14	NP
P	Mikrobiolog. Praktikum	Ahrens	Fr	14-16	
WP	Pflanzennährstoffe u. Düngemittel	Mengel	Mo	14-16	PeSe
WP	Biol./integr. Bekämpfung der Schad- erreger	Schmutterer	Di	12-16	Se1H
WP	Agrar- u. Ernährungswirtschaft im Wirtschaftswachstum	Schmitz	Di	14-16	kHZe
WP	Sem. Ernährungsph.	Mengel/ Höfner	Di	16-18	PeSe
WP	Agrarmarktpolitik	Schmitz	Mi	10-12	kHZe
WP	Sem. Pflanzenernährung	Mengel/ Höfner	Do	10-11	PeSe
WP	Unternehmensführung	Weisel	Do	10-12	kHZe
WP	Sem. Obst- u. Wein- u. Gemüsebau	Gruppe	Do	11-13	ObSe
WP	Obstbau I	Gruppe	Fr	8-10	kHZo
WP	Übungen Obst- u. Gemüsebau	Gruppe	Do	11-13	ObSe

#### 6. LEHRANGEBOTE FÜR ANDERE STUDIENGÄNGE

##### 6.1 Studiengang Haushalts- und Ernährungswissenschaften

P	Einführung in die Mathematik	Köhler	Mi	9-11	gChH
P	Übungen dazu in Gruppen (6 Parallel- kurse)	Köhler u. Mitarb.	Do	10-11/11-12 od Fr 10-11/11-12	MZVG u. HEG03
P	Einführung in die Marktlehre	Schmitz	Mo	8-10	Aula
P	Landw. Produktion. Pflanzenbaulehre I	Jahn	Mo	16-18	BiOH
F	Allgemeine Mikrobiologie	Ottow	Di	10-12	BoTH
F	Mikrobiologisches Praktikum I	Ottow/ Benckiser/ Lorch	n. V.		MiKu
P	Einführung in die Soziologie	Bodenstedt	Di	14-16	gHdi

### 6.1.1 Haushaltswissenschaften

P	Haushaltstechnik I	Wiggert	Mo	14-16	Brag
P	Allgemeine Soziologie	Bodenstedt	Do	11.30-13	
P	Allgemeine Soziologie	Harsche	Do	11-13	Brag
P	Wirtschaftssoziologie	Harsche	Do	8-10	S1Ze
WP	Ernährungswirtschaft	Wöhliken	Mo	8-10	kHZe
WP	Produktionstheorie	Seuster	Mo	10-12	S1Ze
WP	Finanzierungstheorie	Seuster	Di	8-10	S1Ze
WP	Weltagarmärkte	Wöhliken	Di	10-12	kHZe
WP	Deskriptive Methoden der Wirtschaftsstatistik	Wöhliken	Do	8-10	kHZe
WP	Märkte tierischer Erzeugnisse in der EG	Wöhliken	Fr	8-10	kHZe
WP	Kommunikationswesen	Boland	Do	15.30-17	gHDi
WP	Welternährungspolitik	Thimm	Mo	14-16	gHDi
WP	Produktionsplanung II	Seuster	Di	14-16	S1Ze
WP	Methodik der Beratung	Boland	Blockveranstaltung s. Aushang		

### 6.1.2 Ernährungswissenschaften

WP	Ernährungswirtschaft	Wöhliken	Mo	8-10	kHZe
WP	Weltagarmärkte	Wöhliken	Di	10-12	kHZe
WP	Qualitätserzeugung und -beurteilung pflanzl. Nahrungsrohstoffe I	Jahn	Di	17-19	Se1H
WP	Übungen zur Qualitätserzeugung und beurteilung	Jahn/ Marquard/ Schipper/N.N.	Mo	18-20 Vorbespr. s.Aush.	PbPr
WP	Zoologische Grundlagen des Vorratsschutzes	Stein	n. V.		VFPy
WP	Obst und Gemüse	Franken-Bern- benedek	Do	8-10	ObSe
WP	Nahrungspflanzen der Tropen und Subtropen	Aikääper	Di	16-17	PbPr
WP	Grundlagen der Vorratshaltung	Ahrens	Mo	16-18	gHZe
WP	Mikrobiologischer Kurs II (Vorratshaltung und mikrobiologische Kontrolle)	Ahrens	Mo	10-12	MiKu
WP	Produktionstheorie	Seuster	Mo	10-12	S1Ze
WP	Finanzierungstheorie	Seuster	Di	8-10	S1Ze
WP	Soziale Strategien in Entwicklungsländern	Bodenstedt	Do	14-16	PeSe
WP	Kommunikationswesen I	Boland	Do	15.30-17	gHDi
WP	Welternährungspolitik	Thimm	Mo	14-16	gHDi
WP	Produktionsplanung II	Seuster	Di	14-16	S1Ze
WP	Methodik der Beratung	Boland	Blockveranstaltung s. Aush.		
WP	Märkte tierischer Erzeugnisse in der EG	Wöhliken	Fr	8-10	kHZe

### 6.1.3 Ernährungswirtschaft

P	Ernährungswirtschaft	Wöhliken	Mo	8-10	kHZe
P	Produktionstheorie	Seuster	Mo	10-12	S1Ze
P	Handels- u. Gesellschaftsrecht	Post	Fr	10-12	S1Ze
P	Deskriptive Methoden der Wirtschaftsstatistik	Wöhliken	Do	8-10	kHZe
P	Märkte tierischer Erzeugnisse in der EG	Wöhliken	Fr	8-10	kHZe
P	Produktionsplanung II	Seuster	Di	14-16	S1Ze

P	Unternehmensorganisation und -führung	Weisel	Do	10-12	KHZe
P	Ökonometrie II	Frohn	Fr	10-12	KHZe
WP	Welternährungspolitik	Thimm	Mo	14-16	gHDi
WP	Weltagrarmärkte	Wöhken	Di	10-12	KHZe
WP	Agrar- und Ernährungswirtschaft im Wirtschaftswachstum	Schmitz	Di	14-16	KHZe
WP	Allgemeine Soziologie	Bodenstedt	Do	11.30-13	PeSe
WP	Soziologie d. Ernährung d. Konsums	Bodenstedt	Mi	10.30-12	s.Aush.
WP	Allgemeine Soziologie	Harsche	Do	11-13	Brag
WP	Kommunikationswesen	Boland	Do	15.30-17	gHDi
WP	Ökonomik der pflanzl. Produktion	Kuhlmann	Di	10-12	Brag
WP	Grundlagen der Datenverarbeitung	Krug	Mo	12-14	S1Ze
WP	Landentwicklungsplanung	Spitzer	Mi	10-12	S1Ze
WP	Methodik der Beratung	Boland		Blockveranstaltung s. Aushang	
WP	Wirtschaftssoziologie	Harsche	Do	8-10	S1Ze

## 6.2 Veterinärmedizin

### 1. Semester

P	Kurs über medizinische Terminologie (ApprobationsD. f. Tierärzte § 5 Abs. 2)	Herzog		gruppenweise Do 8-10	R6
---	--	--------	--	-------------------------	----

### 5. Semester

P	Allgemeine Landw. Lehre f. Vet.med.	Kuhlmann/ Müller	Mi	10-12	
P	Allgemeine Tierzucht f. Vet.Mediziner	Waßmuth	Fr	11-13	R22
P	Lehrgang: Landwirtschaft, Tierzucht und Tierhaltung f. Vet.Med.	Dzapo/ Erhardt/ Fiebrandt/Grün/ Limper/Reiner Schley/Tripp/ Vogel/Wenzlaff		14 Tage ganztägig Oberer Hardthof 2 x 6 Gruppen 3 Lehrgänge	
P	Allgemeine Erbpathologie und Embryonalpathologie	Herzog	Fr	14-15	R 3
WV	Erbpathologisches und zytogenetisches Seminar für Doktoranden und Fortgeschrittene	Herzog	Mi	15-17	R 38
WV	Einführung i.d. experimentelle Teratologie mit Übungen (Medikamentenprüfung auf teratogene Eigenschaften)	Herzog		n. Vereinb.	R 38
WV	Erbpathologische (Teratologische) Demonstrationen	Herzog		n. Vereinb.	R 38

## 6.3 Geographie

P	1. Bodenkunde I	Preuße	Di	11-13	BioH
P	1. Chemische Grundlagen der Bodenkunde	Preuße	Mi	8-10	BoLa
P	3. Laborpraktikum I (Anmeldung im Inst.)	Preuße/ Tributh u. wiss. Mitarb.	Mo	14-16	BoLa
P	5./8. Ökologische Funktionen des Bodens II (Bodenchemie und Filterfunktionen)	Preuße	Di	16-17	BioH
P	5./8. Laborpraktikum für Fortgeschrittene (Anmeldung im Inst.)	Preuße Tributh u. wiss.Mitarb.	Fr	14-16	BoLa

P	Landschaftswasserhaushalt	Wohlrab/N.N.	Mi	8-10	kHZe
P	Luftverunreinigung	Mollenhauer	Mo	10-12	kHZe
P	Spezielle Landeskultur in Industrieländern	Wohlrab/N.N.	Mo	10-12	kHZe
P	Oberseminar zur Landeskultur	Kowald/ Mollenhauer/ Wohlrab/N.N.	Mo	16-18	kHZe
	Raumnutzungslehre	Spitzer	Mo	10-12	kHZe
	Landentwicklungsplanung	Spitzer	Mi	10-12	SiZe
	Wirtschaftssoziologie	Harsche	Do	8-10	SiZe
WP	Soziale Strategien in Entwicklungsländern	Bodenstedt	Do	14-16	PeSe
	Allgemeine Soziologie	Harsche	Do	11.30-13	Brag
	Seminar Wirtschafts- und Regionalsoziologie	Harsche	Mi	17-19	ASse
	Agrarproduktion und Umwelt im gesellschaftlich-kulturellen Wandel	Harsche/ Schlitz	Mo	16-18	ASse
WP	Allgemeine Soziologie	Bodenstedt	Do	11.30-13	PeSe
WP	3./8. Regionale Bodenkunde I (Mitteleuropa)	Moll	Mi	16-17	Brag
WP	3./8. Ökologische Funktionen des Bodens I (Bodenphysik und Standortkunde)	Harrach	Do	10-11	gHZo
WP	3./8. Gefügekunde des Bodens I	Altemüller	Fr	11-13 14-tägig	BoSe
WP	5./8. Ökologische Funktionen des Bodens II (Belastbarkeit von Böden)	Moll	Do	14-15	BoSe
WP	5./8. Regionale Bodenkunde II (boreale und kontinentale Gebiete)	Breburda	Do	11-13	BoSe
WP	5./8. Standortbewertung	Harrach	Mi	8.30-10	kHDi
WP	5./8. Mikromorphologisches Praktikum	Altemüller	Fr	13-17 14-tägig	BoLa
WP	5./8. Grundlagen der Bodenzöologie	Rößner	Di	8-9	BoSe
WP	Verwertung und Beseitigung von Siedlungsabfällen	Kowald/ Niese	Do	8-10	LaSe
WP	Landschafts- und Grünflächenplanung	Winkelbrandt	Fr	14-16 14-tägig	LaSe
WP	Ökologie landschaftsbaulicher Dauerkulturen	Skirde	Di	12-13	LaSe

Informatik-Grundveranstaltungen für Hörer aller Fachbereiche — Seite 191

# Fachbereich 18 – Veterinärmedizin

## I. Veranstaltungsart:

P = Pflichtveranstaltung, MV = Wahlvertiefungsveranstaltung, WP = Wahlpflichtveranstaltung  
 MaF = Vorlesungen für Veterinärmediziner und Hörer anderer Fachbereiche

## II. Studienphase

VS = Vorklinisches Studium, KS = Klinisches Studium

## III. Veranstaltungen

### IV. Namen der Lehrenden

### V. Veranstaltungsorte und -zeiten

- R 1 = Hörsaal des Physikalischen Instituts, Heinrich-Buff-Ring 14-20
- R 2 = Hörsaal des Botanischen Instituts, Senckenbergstr. 17-25
- R 3 = Botanischer Garten, Eingang Sonnenstraße und Senckenbergstr. 25
- R 4 = Großer Hörsaal des Chemischen Instituts, Leihgesterner Weg 66
- R 5 = Praktikumsräume des Chemischen Instituts, Leihgesterner Weg 66
- R 6 = Hörsaal des Instituts für Veterinär-Anatomie, Frankfurter Str. 98
- R 7 = Präparieraal des Instituts für Veterinär-Anatomie, Frankfurter Str. 98
- R 8 = Mikroskopiersaal des Instituts für Veterinär-Anatomie, Frankfurter Str. 98
- R 9 = Hörsaal des Instituts für Veterinär-Physiologie, Frankfurter Str. 100
- R 10 = Praktikumsräume des Instituts für Veterinär-Physiologie, Frankfurter Str. 100
- R 11 = Praktikumsräume des Instituts für Biochemie und Endokrinologie, Frankfurter Str. 100
- R 12 = Ernst-Leitz-Hörsaal, Institut für Human-Biochemie, Friedrichstr. 24
- R 13 = Laborräume der AG Biomathematik und Datenverarbeitung, Frankfurter Str. 94
- R 14 = Hörsaal des Instituts für Veterinär-Pathologie, Frankfurter Str. 96
- R 15 = Sektionsräume des Instituts für Veterinär-Pathologie, Frankfurter Str. 96
- R 16 = Hörsaal des Instituts für Tierärztliche Nahrungsmittelkunde, Frankfurter Str. 92
- R 17 = Praktikumsräume des Instituts für Tierärztl. Nahrungsmittelkunde, Frankfurter Str. 92
- R 18 = Schlacht- und Viehhof Gießen, Rodheimer Straße 39
- R 19 = Laborräume der Professur Hygiene der Milch, Fische und Eier, Frankfurter Str. 92
- R 21 = Lehr- und Versuchstation Oberer Hardthof
- R 22 = Mikrobiologischer Hörsaal, Frankfurter Str. 85
- R 23 = Mikrobiologischer Kursraum, Frankfurter Str. 85
- R 24 = Laborräume des Instituts f. Hygiene u. Infektionskrankheiten, Frankfurter Str. 89
- R 25 = Seminar- und Laborräume des Instituts für Virologie, Frankfurter Straße 107
- R 26 = Seminar- und Laborräume der Professur für Bakteriologie und Immunologie, Schubertstr. 1
- R 27 = Sektions- und Laborräume der Professur für Geflügelkrankheiten, Frankfurter Str. 85
- R 28 = Hörsaal des Instituts für Parasitologie, Rudolf-Buchheim-Straße 2
- R 29 = Praktikumsräume des Instituts für Parasitologie, Rudolf-Buchheim-Str. 2
- R 30 = Laborräume des Instituts für Pharmakologie und Toxikologie, Schubertstr. 1
- R 31 = Praktikumsräume der Medizinischen Veterinärklinik, Frankfurter Str. 110
- R 32 = Seminarraum der Chirurgischen Veterinärklinik, Frankfurter Str. 108
- R 33 = Kliniks- und Operationsräume der Chirurgischen Veterinärklinik, Frankfurter Str. 108
- R 34 = Hörsaal der Chirurgischen und Medizinischen Veterinärkliniken, Frankfurter Str. 124
- R 35 = Kleiner Hörsaal der Medizinischen Veterinärklinik, Frankfurter Str. 110
- R 36 = Kliniks- und Operationsräume der Ambulatorischen und Geburtsh. Vet. Klinik, Frankfurter Str. 106
- R 37 = Hörsaal der Ambulatorischen und Geburtsh. Vet. Klinik, Frankfurter Str. 106
- R 38 = Seminar- und Laborräume der AG Vet. med. Genetik und Zytogenetik, Hofmannstr. 10

## Naturwissenschaftliche Fächer

P	VS	Physik: Experimentalphysik (s.FB 13)	Seibt/Metag	Mo 10-12, Di 10-11	13.10.
P	VS	Einführung in die Botanik (s.FB 15)	Ringe/Schnetter Zetsche	Mo, Di, Do, Fr 12-13 4 st., R 2	12.10.
P	VS	Einführung in die Zoologie (s.FB 15)	Wessing, Cleffmann	Di 11-12, Mi 12-13 Fr 10-12, 4 st., R 1	13.10.
P	VS	Experimentelle Einführung in die Allg. Chemie anhand anorganischer Beispiele	Meyer, Seipp	Mo, Di, Do, Fr 9-10	12.10.

P	VS	<u>Institut für Geschichte der Medizin</u> Geschichte der Veterinärmedizin	Giese	Do 8-9, 1 st., R 9	15.10.
P	VS	<u>Veterinär-Anatomie, -Histologie und -Embryologie</u> Anatomie der Haustiere I - Bewegungsapparat (1.Sem.), Vorlesung und Übung	Goller, Habermehl Hofmann, Schnorr Becker, Hummel Störmer, Schessner Thomé, Wille	Mo, Di 14-18, Mi 8-10 bzw. 10-12, 10 st., R 6+7	12.10. 14 h c.t.
P	VS	Zellen- und Gewebelehre (1.Sem.) Vorlesung und Übung	Hofmann, Hummel Becker, Störmer Schessner, Thomé Wille	Di 8-9, Mi 8-10 bzw. 10-12, 3 st., R 6	13.10. 8 h c.t.
P	VS	Anatomie der Haustiere II - Funktionelle und topographische Anatomie der Eingeweide (3.Sem.), Vorlesung und Übung	Habermehl, Goller Hofmann, Schnorr Wille Becker, Schessner Störmer, Thomé	Mo 9-11, Mi 14-17 Do 14-16, Fr 8-10 bzw. 10-12, 9 st., R 6+7	12.10. 8 h c.t.
P	VS	Mikroskopische Organlehre II (3.Sem.) Vorlesung und Übung	Habermehl, Wille Schessner, Becker Hummel, Störmer Thomé	Do 8-9, Fr 8-10 bzw. 10-12, 3 st., R 6+8	15.10. 8 h c.t.
P	VS	Organentwicklung (3.Sem.)	Habermehl Schnorr, Wille	Mo 8-9, 2 st., R 6	12.10.
P	VS	Situsdemonstration (3.Sem.)	Habermehl, Goller Hofmann, Schnorr Hummel, Becker Schessner, Störmer Thomé, Wille	Mo, Di, Mi, Do 16-18 (gruppenweise) 1 st., R 7	nach bes. Ankündigung
P	HaF	Anatomie der Haustiere für Studierende der Agrarwissenschaften	Schnorr	Fr 11-13, 2 st., R 6	16.10.
WV	HaF	Ausgewählte Kapitel aus der Wildbiologie und der vergleichenden funktionellen Morphologie	Hofmann u. Mitgl. d. Arbeitskreises Wildbiologie	Do 18-20, 2 st., R 6	nach bes. Ankündigung
<u>Veterinärphysiologie und Ernährungsphysiologie</u>					
P	VS	Physiologie der Haustiere I (3.Sem.)	Eder, Wels	Di 10-12, Mi, Do 10-11 4 st., R 9	13.10.
P	VS	Ernährungsphysiologie der Haustiere I (3.Sem.)	Rufeger	Mi 11-13, 2 st., R 9	14.10.
WV	VS	Physiologisches und Ernährungsphysiologisches Seminar (fakultativ)	Eder, Rufeger Wels, u. Mitarbeiter	Mo, Di 14-16 4 st., R 9	19.10.
<u>Biomethemetik</u>					
WV	KS	Grundlagen der Versuchsplanung und -auswertung (Vorbespr.: 15.10., 15 h)	Falling	Zeit n. Vereinbarung 2 st., R 9	
<u>Tierernährung</u>					
P	KS	Tierernährungs- und Futtermittellehre I Vorlesung	Weigand	Mi 14-15.30, 2 st., R 2	14.10.
P	KS	Tierernährungs- und Futtermittellehre I Übungen	Pallauf	Mi 15.30-17, 2 st., R 2	14.10.
WV	KS	Exkursion Tierernährung	Pallauf, Weigand	nach bes. Ankündigung	
<u>Biochemie</u>					
P	VS	Biochemie I (3./4.Sem.)	Schoner Eigenbrodt	Di, Mi, Do 9-10, Mo 11-13 5 st., R 9	12.10.
WV	VS/ KS	Chemisch-physiologisches Kolloquium	Schoner Mitarbeiter	Do 17-18, 1 st., R 9	15.10. 14tägig
WV	VS	Regulation des Stoffwechsels	Eigenbrodt	Di 12-13, 1 st., R 9	13.10.

WV	HaF	Kolloquium über neue Methoden und Ergebnisse in der Biochemie	Frimmer, Gundlach Habermann, Röka Scholtissek Schoner, Stirm	Fr 16-18, 1 st., R 12 14tägig	13.10.
WV	KS	Biochemisches Fortgeschrittenenpraktikum	Schoner, Brunn Eigenbrodt, Pauls Moreth-Mollrat Scheiner-Bobis Rösler	Zeit n. Vereinbarung ganztägig, R 11	18.10. 17 h
WP	HS	<b>GEMEINSAMES BIOCHEMISCHES PRAKTIKUM FÜR STUDENTEN DER NATURWISSENSCHAFTEN</b>  Biochemische Methoden zur Reinigung von Enzymen, Rezeptoren und Charakterisierung ihrer Eigenschaften (Teil 1)  Enzymkinetik und Stoffwechselregulation (Teil 2)  Biochemische Methoden zur Charakterisierung von Nucleinsäuren und ihrer Eigenschaften (Teil 3)  Biochemische und chemische Methoden zur Charakterisierung des Aufbaus von Proteinen und Kohlenhydraten (Teil 4)	Schoner, Eigenbrodt 3 Wochen ganztags und Mitarbeiter	3 Wochen ganztags s.bes. Ankündigung	
			Pahlich	1 Woche ganztags s.bes. Ankündigung	
			Kröger	2 Wochen ganztags s.bes. Ankündigung	
			Stirm, Geyer, Linder	2 Wochen ganztags s.bes. Ankündigung	
		<u>Angewandte Biochemie und Klinische Laboratoriumsdiagnostik</u>			
P	KS	Klinisch-chemisches Praktikum: Organfunktionstests (5.Sem.)	Sernetz, Bittner Willems, Neuschulz	Mo 12-14, Kurs A Di 10-12, Kurs B Fr 8-10, Kurs C 2 st., R 11 Vorbespr.: R9 Mo 9 h	19.10. 20.10. 23.10. 12.10.
WV	KS	Klinische Chemie und Laboratoriumsdiagnostik (5.Sem.)	Sernetz	Mo 9-10, 1 st., R 9	12.10.
WV	HaF	Biotechnologisches Seminar: Bioreaktoren, fraktale Strukturen	Sernetz und Mitarbeiter	Fr 14-16, 2 st., R 9	16.10.
		<u>Veterinär-Pathologie</u>			
P	KS	Allgemeine Pathologie Teil I (5./6.Sem.)	Weiss	Mo 14-16, Mi 8-9 3 st., R 14	12.10.
P	KS	Übungen zur Allgemeinen Pathologie Teil I (5./6.Sem.)	Frese, Käufer- Weiß, Frank Reinacher, Baum- gärtner, Hartmann Geisse	Mo 14-16, 2 st., R 15	12.10.
P	KS	Spezielle Pathologische Anatomie Teil I	Weiss, Frese Reinacher, Käufer- Weiß, Burkhardt	Mo 12-13, Do 8-9 2 st., R 14	12.10.
P	KS	Pathologisch-histologischer Kurs zur Speziellen Pathologischen Anatomie (9.Sem.)	Weiss, Frese Reinacher, Käufer- Weiß, Burkhardt Frank	Do 15-19, 2 st., R 8 in 2 Gruppen	16.10.
P	KS	Pathologisch-anatomische Vorweisungen (8./9.Sem.)	Weiss, Frese Käufer-Weiß	Mi 14-18, 2 st., R 15 in 2 Gruppen	15.10.
F	KS	Obduktionsübungen (7./8.Sem.)	Frese, Käufer- Weiß, Reinacher Burkhardt, Frank Baumgärtner, Geisse, Hartmann N.N.	Mo-Fr 10-12 in Gruppen	14.10.
F	KS	Funktionelle Pathologie mit Demonstrationen (8./9.Sem.)	Frese, Grünbaum Nolte, Scholl	Fr 12-13, 1 st., R 15	18.10.
	KS	Ausgewählte Kapitel aus der Versuchstierpathologie für Fortgeschrittene (klinische Semester)	Hartig	Zeit n. Vereinbarung R 14	

P	KS	Praktika gemäß § 50 der ApprobationsO für Tierärzte	Weiss, Frese Käufer-Weiss, Burkhardt, Reinacher Frank, Baumgärtner Hartmann, Geisse	ganztätig	
WV		Ausgewählte Kapitel aus der Speziellen Pathologie	Käufer-Weiss	Di 11-12, 1 st., R 14	13.10.
		<u>Tierärztliche Nahrungsmittelkunde</u>			
P	KS	Übungen "Lebensmitteltechnologie" (Fleisch, Eier, Fischer, Rückstände) Gruppenunterricht (9.Sem.)	Kreuzer, Hadlok Rosopulo, Lücker König, Christen	Mo, Di 14-16 4 st., R 17	12.10.
P	KS	Übungen "Lebensmitteluntersuchung" Gruppenunterricht (9.Sem.)	Hadlok, Kreuzer Vogel, Christen König, Lücker	Mo, Di 14-16, 4 st., R 16	12.10.
P	KS	Vorlesung "Lebensmittelmikrobiologie" (7.Sem.)	Hadlok	Mo 8-9, 1 st., R 16	12.10.
P	KS	Vorlesung "Geflügelfleischhygiene" (7.Sem.)	Hadlok	Fr 8-9, 1 st., R 16	16.10.
P	KS	Vorlesung "Schlachtbetriebslehre" (7.Sem.)	Stegen	Fr 12-13, 1 st., R 16	16.10.
WV	KS	Kolloquium "Aktuelle Fragen der Fleischhygiene" (ab 7. Sem.)	Kreuzer, Rosopulo König, Lücker	Zeit n.Vereinbarung 1 st.	
P	KS	Vorlesung "Lebensmittel tierischer Herkunft und Lebensmittelhygiene I" (für Studierende der Ernährungs- und Haushaltswissenschaften, 7. Sem.)	Hadlok, Christen	Fr 9-10, 1 st., R 16	16.10.
P	KS	"Fleischtechnologie mit Demonstrationen" (für Studierende der Ernährungs- und Haushaltswissenschaften, 7.Sem.)	Hadlok	Do 14-16, 14tätig, 1 st.	15.10.
		<u>Hygiene und Technologie der Milch</u>			
P	KS	Milchkunde Teil I (7.Sem.)	Kielwein	Mi 11-12, 1 st., R 16	15.10.
P	KS	Milchkunde Teil III (9.Sem.)	Kielwein	Mo 11-12, 1 st., R 16	12.10.
P	KS	Milchuntersuchungskurs (8.u.9.Sem.)	Kielwein N.N. Baatz	Fr 9-10 (I) 1 st., R 17 Fr 11-12 (II) 1 st., R 17	16.10.
P	HS	Milchkunde für die Studienrichtung Ernährungs- und Haushaltswissenschaften Teil I (6.u.7.Sem.)	Kielwein	Fr 10-11, 1 st., R 16	16.10.
WV	KS	Kolloquium "Milchhygiene" unter besonderer Berücksichtigung der Mastitisprophylaxe und der Produktionshygiene (9.Sem.)	Kielwein N.N.	Do 11-12, 1 st.	
WV	KS	Kolloquium für Doktoranden und Diplomanden	Kielwein N.N. Baatz	Mo 10-12, 2 st., R 19	12.10.
		<u>Tierzucht und Haustiergenetik</u>			
P	KS	Allgemeine Tierzucht für Vet.Mediziner	Wadnuth	Fr 11-13, 2 st., R 22	16.10.
P	KS	Lehrgang: Landwirtschaft, Tierzucht und Tierhaltung (5.Sem.)	Dzapo, Tripp Schley, Reiner Limper, Fiebrand Vogel, Wenzlaff Krogmeier, N.N.	14 Tage ganztags (I) Oberer Hardhof (II) 2 x 6 Gruppen	
		<u>Veterinärmedizinische Genetik und Zytogenetik</u>			
P	KS	Allgemeine Erbpathologie und Embryonalpathologie	Herzog	Fr 14-15, 1 st., R 37	17.10.
P	VS	Kursus über medizinische Terminologie (ApprobationsO f. Tierärzte § 5 Abs. 2)	Herzog, Hecht	Do 10-12, gruppenweise 2 st., R 6	15.10.

WV	KS	Erbpathologisches und zytogenetisches Seminar für Doktoranden und Fortgeschrittene	Herzog, Hecht	Mi 16-18, 2 st., R 38	15.10.
WV	KS	Einführung i.d.experimentelle Teratologie mit Übungen (Medikamentenprüfung auf teratogene Eigenschaften)	Herzog	Zeit n.Vereinbarung R 38	
WV	KS	Erbpathologische (Teratologische) Demonstrationen	Herzog	Zeit n.Vereinbarung R 38	
P	KS	Für Studierende der Agrarwissenschaften: Allgemeine Erbpathologie und Embryonalpathologie	Herzog	Fr 14-15, 1 st., R 37	16.10.
WP		Ausgewählte Kapitel aus der Pathogenetik und Zytogenetik	Herzog, Hecht	Zeit n.Vereinbarung 2 st.	
WP		Seminar für Diplomanden und Doktoranden	Herzog, Hecht	Mi 14-16, 2 st., R 38	14.10.
<u>Hygiene und Infektionskrankheiten der Tiere</u>					
P	KS	Allgemeine Infektions- und Seuchenlehre (5.Sem.)	Schließer, Blobe Becht	Mo, Do, Fr 10-11, 3 st. R 22	12.10.
P	KS	Bakteriologie und Mykologie (Spezieller Teil, 7.Sem.)	Schließer	Mo 14-16, 2 st., R 22	12.10.
P	HS	Hygiene (7.Sem.Agrar.)	Schließer	Mi 10-11, 1 st., R 22	14.10.
P	HS	Infektionskrankheiten der Nutztiere (7.Sem.Agrar.)	Krauss	Mi 11-12, 1 st., R 22	14.10.
P	KS	Tierseuchenbekämpfung I und II	Bottin, Wachendörfer	Mo 16-18, 2 st., R 22	12.10.
P	KS	Fischkrankheiten (7.u.8.Sem.)	Manz	Mo 17-18, 1 st., R 14	19.10.
WV	KS	Seminar über spezielle Tierseuchenprobleme (für Fortgeschrittene)	Schließer, Krauss R. Weiß	Mo 15-17, 14tägig, R 22	19.10.
WV	KS	Praktische Übungen in der mikrobiologischen Diagnostik (9.Sem.)	Krauss, R. Weiß	Zeit n.Vereinbarung 2 st., R 22	
WV	KS	Schutzimpfungen bei Haustieren, Teil II (7.-9.Sem.)	Danner	Zeit n.Vereinbarung 1 st., R 22	
WV	HaF	Zoonosen (für Fortgeschrittene und Hörer anderer Fachbereiche)	Krauss	Zeit n.Vereinbarung 1 st., R 22	
WV	KS	Ausgewählte Kapitel aus dem Gebiet der Infektionskrankheiten der Haustiere II (8.u.9.Sem.)	N.N.	Zeit n.Vereinbarung	
WV		Ausgewählte Kapitel des öffentlichen Veterinärwesens	Rojahn	Zeit n.Vereinbarung 1 st., R 22	
<u>Institut für Virologie</u>					
P	KS	Allgemeine Infektions- und Seuchenlehre (Allgemeine Virologie)	Rott, Müller	Mo, Do 11-12, 2 st., R 22	12.10.
WV	KS/ HaF	Virologisches Kolloquium	HSL d.Virologie	Di 18-20, 14tägig 2 st., R 14	13.10.
WV	KS	Biochemisch-virologisches Seminar für Fortgeschrittene	Scholtissek, Becht	Mi 17-19, R 14	14.10.
WV	HaF	Virologisch-molekularbiologischer Kurs für Mediziner, Veterinärmediziner und Biologen (2-Wochen-Blockveranstaltung)	Scholtissek, Stitz u.Mitarbeiter	Zeit n.Vereinbarung	
WV	KS	Virologische Untersuchungsmethoden	Müller	Zeit n.Vereinbarung 1 st., R 14	
WV	HaF	Einführung in die Zellbiologie	Wengler	Zeit n.Vereinbarung 2 st., R 14	
WV	HaF	Immunologie der Virusinfektionen	Stitz	Zeit n.Vereinbarung, R 14	
P	KS	Mikrobiologischer Kurs (Virologie)	Becht, Müller	Di, Do 4 st., R 17, 23+30	

<u>Bakteriologie und Immunologie</u>					
P	KS	Allgemeine Mikrobiologie (5.Sem.)	Blobel Scholtissek	Mo, Do, Fr 10-11 3 st., R 22	15.10.
P	KS	Allgemeine Infektions- und Seuchenlehre (5.Sem.)	Schließer, Blobel Becht	Mo, Do, Fr 10-11 3 st., R 22	15.10.
P	KS	Mikrobiologischer Kurs (7.Sem.) Gruppenunterricht	Blobel, Brückler Lämmier, Becht Kitzrow, Schließer Schmeer, Siegert Chhatwal, Schaufuß	Di 16-18, Do 15-17 4 st., R 23+26	15.10.
WV	KS	Bakteriologisches Kolloquium	Blobel, Schaeg Brückler, Chhatwal Lämmier	Mo 11-12, 1 st., R 26	19.10.
WV		Antibiotikatherapie in der Veterinär- medizin	Seeger	Zeit n.Vereinbarung	
<u>Geflügelkrankheiten und Hygiene der Geflügelhaltung</u>					
P	KS	Pathologie und Therapie der Geflügel- krankheiten (8.u.9. Sem.)	Kaleta	Mo 15-16, Mi 11-12 2 st., R 22	14.10.
P	KS	Praktikum in der Diagnostik der Geflügelkrankheiten (nur 9.Sem.)	Kaleta Krautwald	Mi 14-16, 16-18 2 st., R 27	14.10.
P	HS	Geflügelhygiene (7.Sem.Agrar.)	Redmann	Mi 12 h s.t.-13, R 22	
WV	KS	Kolloquium über Geflügelkrankheiten und Hygiene der Geflügelhaltung (8.u.9.Sem.)	Kaleta	Zeit n.Vereinbarung R 22	
WV	KS	Krankheiten des Zier- und Wildgeflügels (8.u.9.Sem.)	Kaleta Krautwald Schildger	Mo 14-15	
WV	KS	Übungen im Laboratorium	Kaleta Krautwald Schildger	Zeit n.Vereinbarung	
WV	KS	Sektionsübungen (8.u.9.Sem.)	Kaleta Krautwald Schildger	täglich 12 Uhr	
<u>Parasitologie</u>					
P	KS	Parasitologie II (7.u.8.Sem.) a) Helminthen und Helminthosen d.Tiere	Bürger, Zahner	Di 12-13, Do 14-15 2 st., R 28	13.10.
		b) Immunologie und Serologie bei Helminthosen	Zahner		
WV	KS	Parasitologisches Kolloquium (8.Sem.)	Zahner, Bürger Bauer	Zeit n.Vereinbarung R 28	
<u>Pharmakologie und Toxikologie</u>					
P	KS	Pharmakologie und Toxikologie I	Lutz, Ziegler N.N.	Mo, Di 16-17, Mi 12-13 3 st., R 6	12.10.
P	KS	Arzneiverordnungslehre (7.u.8.Sem.)	Lutz, Lenke	Mo 16-17, 1 st., R 14	13.10.
WV	KS	Klausurarbeiten zur Hauptvorlesung (freiwillige Leistungskontrolle)	Ziegler, N.N.	Zeit n.Vereinbarung 1 st., R 6	
WV	KS	Kolloquium über aktuelle Probleme des Arzneimittelsrechts	Lutz	Zeit n.Vereinbarung 1 st., R 30	
WV	KS	Kolloquium über neue Methoden und Ergebnisse der Biochemie	N.N., Habermann Roká, Schoner Stirm, Gundlach	14tägig, R 12	
WV	HaF	Seminar für Doktoranden	Lutz, Ziegler	Do 16-18, 14tägig 1 st., R 30	

Veterinär-Chirurgie und -Augenheilkunde

P	KS	Klinische Ausbildung (6.-9.Sem.)	Fritsch, Schimke Bonath	Di,Mi,Do 9-11, 6 st. R 34	15.10.
P	KS	Intensivklinik (6.-9.Sem.)	Fritsch, Schimke Reinhard,Leppert Nagel, Tellhelm Gerwing,Neumann Röcken, Reckels Klimt	Mo-Fr 9-12 15 st., R 33	13.10.
P	KS	Klinische Propädeutik (5.Sem.)	Fritsch, Schimke Bonath, Reinhard Leppert, Nagel Tellhelm, Gerwing Neumann, Röcken Amelang, Reckels Klimt	Do 8-9 in Gruppen 1 st., R 34/33	14.10.
P	KS	Allgemeine Chirurgie (5.Sem.)	Bonath	Di, Do 9-10, 2 st., R 34	14.10.
P	KS	Operations- und Betübungslehre (7.Sem.)	Schimke, Nagel	Fr 11-12, 1 st., R 34	17.10.
P	KS	Huf- und Klauenbeschlagskunde (5.Sem.)	Fritsch, Reinhard	Fr 15-16, 1 st., R 34	17.10.
P	KS	Augenkrankheiten und Untersuchungskurs (9.Sem.)	Fritsch, Reinhard	Do 11-12, 14-15, 2 st. R 33, 34, 14	15.10.
P	KS	Klinische Radiologie (7.Sem.)	Fritsch	Do 11-12, 1 st., R 34	15.10.
P	KS	Operationsübungen (9. Sem.)	Fritsch, Schimke Bonath, Reinhard Leppert, Nagel Tellhelm, Gerwing Neumann, Röcken Amelang	Di 14-16, 2 st., R 15	14.10.
WV	KS	Osteosynthese-Seminar (9.Sem.)	Bonath u.Mitarbeiter	nach bes.Ankündigung	
WV		Osteosynthese-Grundkurs (9.Sem.)	Bonath u.Mitarbeiter	nach bes.Ankündigung	
WV	KS	Experimentell-Chirurgisches und Versuchstierkundliches Seminar	Bonath, Hartig	nach bes.Ankündigung	
P	KS	Praktikum gemäß §§ 49/50 TAppO	Bonath, Fritsch	Mo-Fr 7.30-17 h	14.10.
<u>Medizinische und Gerichtliche Veterinärkliniken und Medizinische Poliklinik - Innere Veterinärmedizin I</u>					
P	KS	Klinische Ausbildung, Verbundklinik (6.-9.Sem.)	Grünbaum, Mayer Nolte, Scholl	Mo 9-11 im Wechsel mit Innere II 2 st., R 34 Di, Mi 9-10, 4 st., R 35	12.10.
		Intensivklinik	Daube, Grünbaum Hausmann, Hertrampf Mayer, Müller, Neu Nolte, Scholl	Mo-Fr 9-12 15 st., R 34 und Stallungen	12.10.
P	KS	Spezielle Pathologie und Therapie der inneren Krankheiten (6.u.7.Sem.)	Grünbaum, Mayer Nolte, Scholl	Mi 12-13, Fr 9-10 2 st., R 34	14.10.
P	KS	Innere Krankheiten der Schweine (7.u. 9.Sem.)	Scholl	Fr 10-11, 1 st., R 34	15.10.
P	KS	Gerichtliche Tierheilkunde, Tierschutz (8.u.9.Sem.)	Bottin, Grünbaum Mayer, N.N.	Di, Mi 8-9 2 st., R 35	13.10.
P	KS	Funktionelle Pathologie mit Demonstrationen (8.u.9.Sem.)	Frese, Grünbaum Nolte, Scholl	Fr 12-13, 1 st., R 15	16.10.
P	KS	Allgemeine Therapie (5.u.6.Sem.)	Mayer, Scholl	Di 8-9, 2 st., R 34	13.10.
P	KS	Allgemeine Innere Medizin	Grünbaum, Mayer Neu, Nolte, Scholl	Do 12-13, 1 st., R 34	15.10.
P	KS	Geschichte der Veterinärmedizin Berufs- und Standesrecht (9.Sem.)	Giese, Schreiber	Zeit n.Vereinbarung 1 st., 14täglich	

P	KS	Praktikum gemäß §§ 49/50 TAppO	Grünbaum, Mayer Neu, Nolte, Schöll	ganztägig	
WV	KS	Diagnostisch-therapeutisches Kolloquium (8.u.9.Sem.)	Nolte	Zeit n.Vereinbarung 1 st.	
WV	KS	Bestandsprobleme beim Schwein (7.u.9.Sem.)	Schöll	Zeit n.Vereinbarung 1 st.	
P	KS	Klinische Propädeutik (5.u.6.Sem.)	Daube, Grünbaum Hausmann, Hertrampf Mayer, Müller, Neu Nolte, Schöll	Do 14-17, 3 st., R 34 und Stallungen	
<u>Innere Veterinärmedizin II</u> (Innere Krankheiten der Wiederkäuer)					
P	KS	Innere Krankheiten der Wiederkäuer (6.u.7.Sem.)	Gründer	Mo 11-12, Do 12-13, 2 st., R 35	15.10.
P	KS	Klinische Ausbildung, Verbundklinik (6.-9.Sem.)	Gründer	Mo 9-11 im Wechsel mit Innere I Do 9-11, 2 st., R 34	13.10.
		Intensivklinik	Gründer Gouverneur Koberstein Kümper	Mo-Fr 9-12, 15 st. Rinderstall	12.10.
WV	KS	Diagnostisch-therapeutische Übungen am Rind (9.Sem.)	Gründer Gouverneur Koberstein Kümper	Zeit n.Vereinbarung 2 st., R 35	
P	KS	Klinische Propädeutik (5.u.6.Sem.)	Gründer Gouverneur Koberstein Kümper	Do 14-17, 3 st., R 35 und Rinderstall	15.10.
WV	KS	Schafkrankheiten	Gründer Kümper	Di 16-17, 1 st., R 35	13.10.
P	KS	Praktikum gemäß §§ 49/50 TAppO	Gründer und Mitarbeiter	ganztägig	
<u>Tierärztliche Geburtskunde und</u> <u>Ambulatorische Klinik</u>					
P	KS	Klinische Ausbildung (6.-9.Sem.)	Bostedt, Gehring Czernicki, Meinecke, Sobiraj	Di, Mi, Do 10-12, 6 st. R 36	15.10.
P	KS	Intensivklinik (gruppenweise)	Bostedt, Czernicki Meinecke, Sobiraj Peip, Becker Kämmerling, N.N.	Mo-Fr 9-12 15 st., R 36	12.10.
P	KS	Klinische Propädeutik	Bostedt, Gehring Czernicki, Sobiraj Meinecke, Peip Kämmerling, Becker Evers, Menzel Scheibner	Di 14-16, 2 st. R 36/37	13.10.
		zusätzlich gruppenweise Übungen in der gynäkologischen Untersuchung am Viehhof	Bostedt, B. Hoffmann und Mitarbeiter	Mo 17 h s.t., im Viehhof	12.10.
P	KS	Physiologie und Pathologie der Fort- pflanzung (8.u.9.Sem.)	Bostedt, Gehring	Mo, Do, Fr 8-9 3 st., R 37	12.10.
P	KS	Allgemeine Geburtskunde und Gynäkologie	Meinecke	Mi 9-10, 1 st., R 37	14.10.
P	KS	Euterkrankheiten (7.Sem.)	Bostedt, Sobiraj	Fr 11-12	16.10.
WV	KS	Kurs Euterchirurgie	Bostedt, Meinecke Sobiraj, Peip Kämmerling	Mi 14-16, R 36	14.10.

P	KS	Übungen in der Physiologie und Pathologie der Fortpflanzung	Bostedt, Meinecke Sobiraj, Peip Kämmerling Höveler	Mo-Do 12-13	12.10.
P	KS	Ambulatorik	Gehring, Menzel Scheibner	Zeit n. Vereinbarung abteilungsweise ganztägig	
WV	KS	Seminar über Meugeborenen- und Jungtierkrankheiten	Bostedt	Zeit n. Vereinbarung 1 st., R 37	
WV	KS	Seminar: Spezielle Themen aus der Physiologie und Pathologie der Fortpflanzung	Bostedt, Gehring B. Hoffmann Meinecke	Zeit n. Vereinbarung 2 st., Bibliothek	
P	KS	Praktika gemäß §§ 49/50 TAppO	Bostedt, Gehring B. Hoffmann Meinecke	ganztägig	
P	KS	Zuchthygiene II	B. Hoffmann	Di 11-12, 1 st., R 37	13.10.
P	KS	Praktische Übungen zuchthygienische Beratung	Bostedt B. Hoffmann	Zeit n. Vereinbarung	
P	KS	Praktikum in der angewandten Staatsveterinärmedizin (9.Sem., abteilungsweise mit Amb.-Klinik)	Vockert, Merl	Zeit n. Vereinbarung 4 st.	
Für Studierende der Agrarwissenschaften:					
P	KS	Zuchthygiene	B. Hoffmann	Mo 15-17, 2 st., R 37	12.10.
WP	KS	Allgemeine und spezielle Andrologie	B. Hoffmann	Di 10-11, 1 st., R 37	13.10.
<u>Radiologie</u>					
P	KS	Radiologie	Kiefer	Fr 14-16, 1 st. 14tägig, R 9	24.10.
<u>Arbeitskreis Veterinärmedizin in den Tropen und Subtropen</u>					
WV		Aufgaben und Probleme der Tropischen Veterinärmedizin	Mitglieder der Arbeitsgruppe und Gäste	Zeit n. Vereinbarung	

Informatik-Grundveranstaltungen für Hörer aller Fachbereiche — Seite 191

**UNIVERSITÄTSBUCHHANDLUNG**

**Kurt Holderer**

**Neuenweg 4 (neben Kaufhaus Körber)  
Telefon 75595**

**Jura**

**Medizin**

**Veterinärmedizin**

**Naturwissenschaften**

**alle Taschenbücher**

**Wir bieten ein gutsortiertes Lager und schnelle Besorgung**

# Fachbereich 19 – Ernährungs- und Haushaltswissenschaften\*

\*) vorläufige Bezeichnung

## I. Verbindlichkeitscharakter:

- P = Pflichtveranstaltung nach Studienordnung
- Pa = Parallelveranstaltung zu einer Pflichtveranstaltung
- WP = Wahlpflichtveranstaltung nach Studienordnung
- WV = Wahlvertiefungsveranstaltung
- F2 = Förderliche Veranstaltung für Humanmedizin

## II. Lehrveranstaltung

## III. Name des/der Lehrenden

## IV. Fachbereich

## V. Veranstaltungszeiten und -orte

- AUB1 = Großer Hörsaal Alte Universitätsbibliothek, Bismarckstr. 37
- AUB2 = Seminarraum im Zeitschriftenlesesaal der alten UB, Bismarckstr. 37
- AUB3 = Kleiner Hörsaal, Alte UB (Raum 002), Bismarckstr. 37
- AUB4 = Arbeitsraum Wohnökologie (Raum 001) Alte UB, Bismarckstr. 37
- Aula = Aula Hauptgebäude, Ludwigstr. 23
- ASSE = Seminarraum Inst. f. Agrarsoziologie, Bismarckstraße 4
- AugH = Hörsaal der Augenklinik, Friedrichstr. 18
- BioH = Biologischer Hörsaal, Univ.-Hauptgebäude, Ludwigstr. 23
- Both = Botanischer Hörsaal, Senckenbergstraße 17-25
- Brag = Hörsaal Braugasse 7, I. Stock
- BtSe = Seminarraum Betriebslehre, Zeughaus
- Ch03 = Raum 3, EG, Chemiegebäude, Heinrich-Buff-Ring 58
- Ch05 = Raum 5, EG, Chemiegebäude, Heinrich-Buff-Ring 58
- EiH6 = Hörsaal Eichgärtenallee 3
- gChH = Großer Chemie-Hörsaal, Heinrich-Buff-Ring 58
- gHdi = Großer Hörsaal, Diezstraße 15
- gHZe = Großer Hörsaal, Zeughaus, Senckenbergstraße 3
- gHZo = Großer Hörsaal, Zoologie, Stephanstr. 24, I. Stock
- gPHH = Großer Physik-Hörsaal
- GöLk = Lehrküche, Goethestraße 55
- GöSe = Seminarraum, Inst. f. Ernährungswissenschaft, Goethestraße 55
- HöTN = Hörsaal Institut für Tierärztl. Nahrungsmittelkunde, Frankfurter Str. 92
- HygH = Hörsaal des Hygiene-Instituts, Friedrichstr. 16
- kBoH = Kleiner Hörsaal Botanik, Senckenbergstraße 17-25
- kHZe = Kleiner Hörsaal Zeughaus, Senckenbergstr. 3
- KKIH = Hörsaal der Kinderklinik, Feulgenstr. 12
- MedK = Medizinische Klinik, Klinikstr. 36
- MePo = Medizinische Poliklinik, Rodthohl
- MiKu = Mikrobiologischer Kursraum, Zeughaus, Senckenbergstr. 3, III. Stock
- MZVG = Mehrzweckverfügungsgebäude, Heinrich-Buff-Ring 38
- NP = Neues Praktikumsgebäude, Ludwigstr. 19, Hinterhaus
- ObSe = Seminarraum Inst. f. Obstbau, Ludwigstr. 27
- O2SAII = Hörsaal 025, Haus A, Philosophikum II
- PbPr = Praktikumsraum Inst. f. Pflanzenbau, Ludwigstr. 23, II. Stock
- PeSe = Seminarraum der Pflanzenernährung, Sudanlage 6
- RoSe = Seminarraum, Roonstraße 31 A
- S1Bg = Seminarraum 1, Braugasse 7, 1. Stock
- S1Di = Seminarraum 1, Diezstraße 15 / Sitzungszimmer ptr.
- S2D1 = Seminarraum 2, Diezstraße 15
- Se1H = Seminarraum 1, Univ.-Hauptgebäude, Ludwigstr. 23, III. Stock
- S1Ze = Seminarraum 1, Landwirtschaftliche Betriebslehre, Zeughaus, Senckenbergstr. 3
- TeSe = Seminarraum Inst. f. Tierernährung, Senckenbergstr. 5
- TPH0 = Hörsaal Tierproduktion, Altes Chemiegebäude, Ludwigstr. 21
- VFPb = Versuchsfeld Pflanzenbau, Weilburgergrenze 25
- VFPy = Versuchsfeld Inst. f. Phytopathologie, Alter Steinbacher Weg 28

- W18 = Seminarraum Schwesternwohnheim, Wilhelmstr. 18  
 W120 = Hörsaal, Wilhelmstr. 20  
 ZFAZ = Zentrum für Anatomie und Zytologie, Aulweg 123  
 S22e = Seminarraum 2, Landwirtschaftliche Betriebslehre, Zeughaus, Senckenbergstr. 3

I II III IV V

HAUSHALTS- UND ERNÄHRUNGSWISSENSCHAFTEN

1. GRUNDSTUDIUM

1. (2.) Semester

P	Experimentelle Einführung in die Allgemeine Chemie anhand anorganischer Beispiele	Laqua/ Seipp	14	Mo, Di, Do 8-9	Fr.	4 st.	gChH
P	Anorganisch-chemisches Praktikum	Hoppe/ Meyer	14	Do 14-18, 30.		6 st.	gChH
P	Seminar zum chemischen Praktikum	Meyer	14	Mi 15-16, 30.		2 st.	Ch03
P	Biologie wichtiger Nahrungs- und Getreidemittelpflanzen	Kunze/ Schwantes	15	Mi 8-9.		1 st.	Ch03
P	Allgemeine Zoologie	Eichelberg	15	Mo 12-13, Di 11-13.		3 st.	gPhH
P	Zytologie und Histologie, zeitweise ersetzt durch Situsedemonstration	Langer	20	Mo 14-16.		2 st.	ZFAZ
P	Makroökonomische Theorie	Petersen	02	Mi 11-13.		2 st.	025AII
P	Übungen zur Makroökonomischen Theorie	Petersen/ Mitarbeiter	02	Mo 14-16, Di 14-16, Di 16-18.		2 st. 2 st. 2 st.	
P	Experimentalphysik I	Seibt/ Metag	13	Mo 10-12, Di 10-11.		3 st.	gPhH
P	Physikalisches Praktikum	Ludwig	13	Mi 16-18.		2 st.	
P	Seminar zum Physikal. Praktikum	Ludwig	13	Mo 12-13.		1 st.	Ch05
P	Einführung in die Mathematik	Köhler	17	Mi 9-11.		1 st.	gChH
U	Übungen zur Einführung in die Mathematik	Köhler	17	Do 10-11, Do 11-12, Fr 10-11, Fr 11-12.		1 st. 1 st.	gChH gChH

3. (4.) Semester

P	Physiologie	Fleschka	20	Do 16-18.		2 st.	ZFAZ
P	Ernährungsphysiologie I	Weigand	19	Mi 11-13.		2 st.	gChH
P	Biochemie I: Funktionelle Grundlagen	Mengel	19	Mo 12-13, Fr 8-10.		1 st. 2 st.	gChH Both
P	Pflanzenbaulehre	Jahn	17	Mo 16-18.		2 st.	BioH
P	Familie und Konsum	Leonhäuser	19	Mo 10-12.		2 st.	AUB1
P	Grundlagen der Betriebswirtschaftslehre	Bottler	19	Do 8-10.		2 st.	AUB1
P	Einführung in die Marktlehre	Schmitz	17	Mo 8-10.		2 st.	Aula
P	Allgemeine Mikrobiologie	Ottow	17	Di 10-12.		2 st.	Both
P	Einführung in die Soziologie	Harsche/ Schlitz	17	Do 11.30-13.		2 st.	Brag
P	Empirische Sozialforschung	Schlitz	17	Mi 8-10.		2 st.	BioH
P	Praktikum Biochemischer Methoden I (Fachrichtung E)	Bohring/ Heilenz/ Steffens	19	Mi 14-18.		4 st.	NP
P	Einführung in die Soziologie	Bodenstedt	17	Di 14-16.		2 st.	gHDI

## 2. Fachrichtung ERNÄHRUNGSWISSENSCHAFTEN

### 5. (6.) Semester / nach der neuen Studienordnung

P	Ernährung des Menschen I	Elmadfa/ Kubler	19	U1	10-12,	2 st.	gHZe
Pa	Ernährung des Menschen	Wagner	19	D1	10-12,	2 st.	
P	Praktikum der Nahrungszubereitung I	Aign	19a)	Mi	10-13,	3 st.	GöSe GöLK GöSe GöLK
				b)	Mi 14-17,	3 st.	
P	Praktikum der Nahrungszubereitung II	Aign	19a)	Do	10-13,	3 st.	GöSe GöLK
				b)	Block, ganztägig, Zeit nach Vereinb.		
P	Verfahren und Geräte in der Küchentechnik	Wiggert	17				
P	Organisch-chemisches Praktikum für Ernährungswissenschaftler	Askani/ Bauer/Maier	14		ganztägig s. Aush. FB 14		
P	Spezielle Biochemie I	Rehner	19	Fr	14-16,	2 st.	Both
P	Praktikum Biochemischer Methoden I						
P	Praktikum Biochemischer Methoden II	Arnholdt/ Höfner/Judel/ Natt/Neumann/ Steffens	19	Di	14-18,	4 st.	NP
					Vorbesprechung: 14.10.		
P	Lebensmittelkunde, Be- u. Verarbeitung	Menden/ Muskat	19	Fr	11-13,	2 st.	BiOH
P	Lebensmittel tierischer Herkunft und Lebensmittelhygiene I	Hadlok	18	Fr	9-10,	1 st.	HoTN
P	Lebensmittel tierischer Herkunft und Lebensmittelhygiene II	Kielwein	18	Fr	10-11,	1 st.	HoTN
P	Wirtschaftslehre des Familienhaushalts I	v.Schweitzer	19	Mi	8-9,	2 st.	AUB3
				Do	10-11,		
P	Wirtschaftslehre des Großhaushalts I	Bottler	19	Mi	8-10,	2 st.	AUB1
P	Praktikum physiologischer Methoden	Pallauf/ Weigand/Walz/ Adelmann/Heseker/ Neusser/Krämer/ Brandt		Do	14-17,30 4 st. Do 17.30-21 4 st.		NP NP
Einteilung am 15.10.1987 um 14.00 Uhr für alle Teilnehmer im NP. Teilnehmerliste ab 1.10.1987 im Institut für Tierernährung, Senckenbergstr. 5							
WP	Welternährungspolitik	Thimm	17	Mo	14-16,	2 st.	gHD1
WP	Soziale Strategien in Entwicklungsländern	Bodenstedt	17	Do	14-15.30	2 st.	PeSe
WP	Grundlagen der Ernährung in Entwicklungsländern	Leitzmann/ Cremer	19	Do	8-10,	2 st.	Wi2C
WP	Ernährungs- und Gesundheitserhebungen in Entwicklungsländern	Oltersdorf	19	Mo	10-12,	2 st.	Wi2C
WP	Tierernährungs- und Futtermittellehre (Vorlesung)	Weigand	19	Mi	14-15.30	2 st.	Both
WP	Tierernährungs- und Futtermittellehre (Übungen)	Pallauf	19	Mi	15.30-17 2 st.		Both
WP	Qualitätserzeugung und -beurteilung pflanzlicher Nahrungrohstoffe I	Jahn	17	Di	17-19,	2 st.	SeH
WP	Qualitätskriterien der Milch						
WP	Ernährungswirtschaft	Wöhliken	17	Mo	8-10,	2 st.	kHZ1
WP	Kommunikationswesen I	Boland	17	Do	15.30-17 2 st.		gHD1
WP	Allgemeine Soziologie	Bodenstedt	17	Do	11.30-13 2 st.		

7. (B.) Semester / nach der alten Studienordnung

P	Biochemisches Seminar I	Rehner/ Daniel	19	Mo	12-13.	1 st.	Wi20
P	Ernährungswissenschaftliches Seminar I	Menden	19	Di	14-16.	2 st.	Wi20
P	Ernährungswissenschaftliches Seminar II	Kübler und Mitarbeiter	19	Di	14-16.	2 st.	GöSe
P	Ernährungswissenschaftliches Seminar III	Elmadfa	19	Mi	14-16.	2 st.	Wi20
Pa	Ernährungswissenschaftliches Seminar	Wagner	19	Do	10-12.	2 st.	
P	Krankenernährung	Huth/ Heckers	20	Do	14-16. 14-tägig	2 st.	MedK
P	Umwelt- u. Lebensmitteltoxikologie I	Räker	20	Do	16-18. 14-tägig	2 st.	HygH
P	Seminar zur Wirtschaftslehre des Familienhaushalts I	v.Schweitzer/ Claupein	19	Di	8-10.	2 st.	AUB3
P	Seminar zur Wirtschaftslehre des Großhaushalts I	Bottler/ Müller-Schwarz/ Wiese-Ruckels- hausen	19	Di	8-10.	2 st.	AUB1
P	Praktikum der Lebensmittelchemie	Muskat/ Daniel/ Oltersdorf/ Schneider	19	Block 6x8 4 Parallelkurse Vorbespr. 16.10., 8 Uhr		st.	NP gHZo
P	Einführung in die Lebensmittelchemie und Lebensmittelrecht	Muskat	19	Fr	8-9	1 st.	gHZo
P	Praktikum physiologischer Methoden	Pallauf/ Weigand/Walz/ Adeimann/Heseker/ Neusser/Krämer/ Brandt		Do	14-17.30	4 st.	NP
				Do	17.30-21	4 st.	NP
Einteilung am 15.10.1987 um 14.00 Uhr für alle Teilnehmer im NP. Teilnehmerliste ab 1.10.1987 im Insitut für Tierernährung, Senckenbergst.5							
WP	Technologie pflanzl. Lebensmittel	Wucherpfennig	19	Mi	14-16.	2 st.	Brag
WP	Fleischtechnologie mit Demonstrationen f. Studenten d. Ernährungswissensch.						
WP	Weiternährungspolitik	Thimm	17	Mo	14-16.	2 st.	gHDi
WP	Weltagrarmärkte	Wöhliken	17	Di	10-12.	2 st.	kHZe
WP	Ernährungswirtschaft	Wöhliken	17	Mo	8-10.	2 st.	kHZe
WP	Betriebswirtschaftliche Methoden der Absatzforschung	P.Wagner	17	Vorbesprechung s. Aushang			
WP	Produktionsplanung II	Seuster	17	Di	14-16.	2 st.	S1Ze
WP	Vorratshaltung	Ahrens	17	Mo	16-18.	2 st.	gHZe
WP	Mikrobiologischer Kurs II. Vorratshaltung	Ahrens	17	Mo	10-12.	2 st.	MiKu
WP	Obst und Gemüse	Gruppe	17	Do	8-10.	2 st.	ObSe
WP	Nahrungspflanzen der Tropen und Subtropen	Altkämper	17	Di	16-17.	1 st.	PbPr
WP	Nähr- und Wirkstoffgruppen	Pallauf	19	Do	8-10.	2 st.	Brag
WP	Tierernährungs- u. Futtermittel- lehre (Übungen)	Pallauf	19	Mi	15.30-17	2 st.	BotH
WP	Einführung in die Tierzucht tropischer und subtropischer Länder						
WP	Methodik der Beratung	Boland	17	Blockveranstaltung s. Aushang			
WP	Seminar Ernährungsberatung	Aigh/ Menden	19	Vorbespr. s. Aushang		2 st.	GöSe GöLK
WP	Stoffwechsel und Endokrinologie	Huth/Laube/ Oehler/Weise	20	Di	12-13.	1 st.	MePo
				Do	12-13.	1 st.	MePo
WP	Seminar: Ernährungsprobleme in Entwicklungsländern I	Leitzmann/ Oltersdorf	19	Mi	10-12.	2 st.	Wi20

Wahlvertiefungsveranstaltungen (5. bis 8. Semester)

Einführung in die Methodik der pflanzl. Zell- und Gewebekultur einschl. Praktikum	Neumann/ Arnholdt	19	Mo 12-13. 1 st. Vorbespr. 13.10.	PeSe
Ernährungswissenschaftl. Kolloquium	FBe 19 u. 20		Di 17-19. 2 st. 14-tägig (s.Aushang)	Wi20
Ausgewählte Kapitel aus der experimentellen Ernährungsphysiologie	Hochschul- lehrer u. wiss. Mitarbeiter des IfE	19	Di 17-19. 2 st. 14-tägig (s. Aushang)	GoSe
Seminar für Diplomanden und Doktoranden	Pallauf/ Weigand	19	Di 17-19. 2 st. 14-tägig (s. Aushang)	TeSe
Physiolog. Nahrungs- u. Futtermittelchemie	Pallauf	19	Mi 10-12. 2 st.	Brag
Spezielle Futtermittelanalytik	Weigand	19	Do 10-11.30 2 st.	Brag
Diätetik im Kindesalter	Otten	20	Mi 12-13. 1 st.	KKJH
Der Nährstoffbedarf des Menschen und seine experimentelle Bestimmung (Lipide)	Jekat	19	Do 16-18. 2 st. 14-tägig	Wi20
Biochemisches Seminar I	Rehner/ Daniel	19	Mo 12-13 1 st.	Wi20
Mineralstoffwechsel	Rehner	19	Mi 12-13. 1 st.	Wi20
Vitamine als Coenzyme	Rehner/ Daniel	19	Do 11-12. 1 st.	Wi20
Experimentelle Methoden der Biochemie der Ernährung	Rehner/ Daniel	19	Mo 14-15. 1 st.	Wi20
Aktuelle Aufgaben und Ergebnisse der amtlichen Lebensmittelüberwachung I	Thalacker	19	Mo 16-18. 2 st. 14-tägig	GoSe
Internationales Lebensmittelwesen II (Internationale Lebensmittelkonzerne)	Mollenhauer	19	Mo 14-16. 2 st.	GoSe
Biotechnologie in der Ernährung	Faust	19	Mi 16-18. 2 st. 14-tägig	GoSe
Angewandte Statistik (ab 4. Semester)	Moch	19	Do 11-13. 2 st.	GoSe
Lebensmittelrecht für H und E I	Keding/ Muskat	19	Fr 15.30-17 2 st. 14-tägig	KBoH
Biochemische Probleme der Pflanzen ernährung	Höfner	19	Do 17-19. 2 st. 14-tägig Vorbespr. 16.10.	PeSe
Einführung in die Tierversuchskunde I (Tierschutz, Stoffwechsel)	Walz	19	Fr. n. Vereinb. 2 st. Vorbespr. 16.10., 12 Uhr	TeSe
Praktikum zur Physiologie und Biochemie des Intestinaltraktes	Daniel	19	Block 7x7 st. 5. - 13.10.1987	Wi20
Kolloquium zum Praktikum	Daniel	19	Block 7x1 st. 5. - 13.10.1987	Wi20
Nutrition Seminar I	Leitzmann	19	Mo 16-17. 2 st.	Wi20
Aktuelle Aspekte der Ernährung I	Leitzmann	19	Mo 17-19 2 st.	Wi20
Grundlagen der Biokinetik/ Biokinetik der Nährstoffe	Moch	19	Zeit n. Vereinb. 2st. 14-tägig Vorbespr. 17.10.	GoSe
Soziologie des Konsums u. der Ernährung	Bodenstedt	17	Mi 10.30-12 2 st.	ASSe
Diätetik	Wagner	19	Mo 9-10. 1 st.	kHD1
Weiternährung, Grundlagen der deutschen u. internationalen Ernährung	Wagner	19	Mo 10-11. 1 st.	kHD1
Pathophysiologie	Wagner	19	Di 16-17. 1 st.	kHD1
Enzyme im Stoffwechsel des Menschen	Wagner	19	Di 17-18. 1 st.	kHD1
Demographische Methodenlehre	Höhn	19	Zeit n. Vereinbarung 2 st.	AUB 1

## Exkursionen

Besichtigung von Betrieben der Ernährungsindustrie	Aign/ Menden/ Muskat/ Thalacker/ Schneider	19	s. besondere An- kündigung im IFE
Exkursion Tierernährung	Pallauf/ Weigand	19	s. besondere An- kündigung

### 3. Fachrichtung HAUSHALTSWISSENSCHAFTEN

#### 5. (6.) Semester / nach der neuen Studienordnung

P	Wirtschaftslehre des Familienhaushalts I	v.Schweitzer	19	Mi Do	8-9. 10-11	2 st.	AUB 3
P	Wirtschaftslehre des Großhaushalts I	Bottler	19	Mi	8-10.	2 st.	AUB 1
P	Funktionslehre I	Watz	19	Mo	8-10.	2 st.	AUB 2
P	Ernährung des Menschen I	Elmadfa/ Kübler	19	Di	10-12.	2 st.	gHZe
Pa	Ernährung des Menschen	Wagner	19	Di	10-12.	2 st.	KHdi
P	Haushaltstechnik I	Wiggert	17	Mo	14-15.	2 st.	Brag
P	Arbeitslehre III	Watz	19	Mi	10-12.	2 st.	AUB 2
WP	Deskriptive Methoden der Wirtschaftsstatistik	Wöhliken	17	Do	8-10.	2 st.	KHZe
WP	Einführung in die Wohnökologie	N.N.	19	Mo	16-18.	2 st.	AUB 4
WP	Allgemeine Soziologie	Harsche	17	Do	11.30-13	2 st.	Brag
WP	Allgemeine Soziologie	Bodenstedt	17	Do	11.30-13	2 st.	PeSe
WP	Grundlagen soziologischer Umweltanalyse	Bodenstedt	17	Do	8-10.	2 st.	ASSe
WP	Kommunikationswesen I	Boland	17	Do	15.30-17	2 st.	gHdi
WP	Produktionstheorie	Seuster	17	Mo	10-12.	2 st.	S1Ze
WP	Finanzierungstheorie	Seuster	17	Di	8-10.	2 st.	S1Ze
WP	Ernährungswirtschaft	Wöhliken	17	Mo	8-10.	2 st.	KHZe
WP	Märkte tierischer Erzeugnisse in der EG	Wöhliken	17	Fr	8-10.	2 st.	KHZe
WP	Lebensmittelkunde Be- und Verarbeitung	Menden	19	Fr	11-13.	2 st.	BioH
WP	Lebensmittel tierischer Herkunft und Lebensmittelhygiene I	Hadlok	18	Fr	9-10.	1 st.	HöTN
WP	Lebensmittel tierischer Herkunft und Lebensmittelhygiene II	Kielwein	18	Fr	10-11.1	1 st.	HöTN
WP	Wirtschafts- und Sozialgeschichte	N.N.	17	Mi	14-16.	2 st.	S2Di
WP	Demographische Methodenlehre	Höhn	19	Zeit n. Vereinbarung		2 st.	AUB 4

#### 7. (8.) Semester / nach der alten Studienordnung

P	Seminar zur Wirtschaftslehre des Familienhaushalts I	v.Schweitzer/ Claupein	19	Di	8-10.	2 st.	AUB 3
P	Seminar zur Wirtschaftslehre des Großhaushalts I	Bottler/ Müller-Schwarz/ Wiese-Ruckelshausen	19	Di	8-10.	2 st.	AUB 1
P	Haushaltsanalyse (7. Semester)	v.Schweitzer/ Preuße	19	Mo	10-12.	2 st.	AUB 4
P	Haushaltsplanung (8. Semester)	v.Schweitzer/ Harms	19	Mi	14-16.	2 st.	AUB 2
P	Arbeitslehre III	Watz	19	Mi	10-12.	2 st.	AUB 2

P	Ernährungswissenschaftl. Seminar	Kübler/ Elmadfa	19 Mo	10-12.	2 st.	GöSe
Pa	Ernährungswissenschaftl. Seminar	Wagner	19 Do	10-12.	2 st.	GöSe
P	Wirtschaftssoziologie	Harsche	17 Do	8-10.	2 st.	S1Ze
P	Sozialpolitik I	N.N.	17 Do	12-13.	1 st.	S2D1
WP	Verbrauchslehre II	Leonhäuser	19 Mo	8-10.	2 st.	AUB4
WP	Methodik der Beratung I	Boland	17	Blockveranstaltung s. Aushang		
WP	Seminar Ernährungsberatung	Aign Menden	19	Vorbesprechung s. Aushang		GöSe GöLK
WP	Betriebswirtschaftliche Methoden der Absatzforschung	P. Wagner	17	Vorbesprechung s. Aushang		
WP	Produktionsplanung II	Seuster	17 Di	14-16.	2 st.	S1Ze
WP	Vorratshaltung	Ahrens	17 Mo	16-18.	2 st.	gHZe
WP	Mikrobiologischer Kurs II. Vorratshaltung	Ahrens	17 Mo	10-12.	2 st.	MiKu
WP	Weiternährungspolitik	Thimm	17 Mo	14-16.	2 st.	gHD1
WP	Weitagarmärkte	Wöhliken	17 Di	10-12.	2 st.	kHZe
WP	Obst und Gemüse	Gruppe	17 Do	8-10.	2 st.	ObSe
WP	Nahrungspflanzen der Tropen und Subtropen	Aikämper	17 Di	16-17.	1 st.	PbPr

#### Wahlvertiefungsveranstaltungen (5.-8. Semester)

	Haushaltswissenschaftliches Forschungs- seminar	Bottler/ v.Schweitzer	19 Do	14-16.	2 st.	AUB2
	Demographische Methodenlehre	Höhn	19	Zeit n. Vereinb.		AUB4
	Praktikum zur Haushaltstechnik	Wiggert	17 Di	13-16.	4 st.	Brag
	Materialkunde I	Siedler	17 Fr	10-12.	2 st.	Brag
	Sensorik	Siedler	17	Zeit n. Vereinb.		
	Mathematische Grundlagen zur Ökonometrie	Frohn	17 Fr	14-16	2 st.	kHZe
	Ernährungswirtschaft	Wöhliken	17 Mo	8-10	2 st.	kHZe
	Handels- und Gesellschaftsrecht	Post	17 Mi	16-18.	2 st.	S2Ze
	Weiternährung, Grundlagen der deutschen und internationalen Ernährung	Wagner	19 Mo	10-11.	1 st.	
	Soziologie des Konsums und der Er- nährung	Bodenstedt	17 Mi	10-12.	2 st.	ASSe

#### 4. Fachrichtung ERNÄHRUNGSKONOMIE

#### 5. (6.) Semester / nach der neuen Studienordnung

P	Produktionstheorie	Seuster	17 Mo	10-12.	2 st.	S1Ze
P	Finanzierungstheorie	Seuster	17 Di	8-10.	2 st.	S1Ze
P	Unternehmensrechnung I	Zilahi-Szabó	17 Di	16-18.	2 st.	S1Ze
P	Deskriptive Methoden der Wirt- schaftsstatistik	Wöhliken	17 Do	8-10.	2 st.	kHZe
P	Märkte tierischer Erzeugnisse in der EG	Wöhliken	17 Fr	8-10.	2 st.	kHZe
P	Ernährungswirtschaft	Wöhliken	17 Mo	8-10.	2 st.	kHZe
P	Wirtschaftslehre des Familienhaus- halts I	v.Schweitzer	19 Mi	8-9. Do 10-11	2 st.	AUB3
P	Funktionslehre I	Watz	19 Mo	8-10	2 st.	AUB2
P	Wirtschaftslehre des Großhaushalts I	Bottler	19 Mi	8-10.	2 st.	AUB1
P	Arbeitslehre III	Watz	19 Mi	10-12.	2 st.	AUB2

P	Ernährung des Menschen I	Elmadfa/ Kübler	19 Di	10-12.	2 st.	gHZe
WP	Allgemeine Soziologie	Harsche	17 Do	11.30-13.	2 st.	Brag
WP	Allgemeine Soziologie	Bodenstedt	17 Do	11.30-13.	2 st.	PeSe
WP	Grundlagen soziologischer Umwelt- analysen	Bodenstedt	17 Do	8-10.	2 st.	ASSe
WP	Pflanzliche Lebensmittel I Lebensmittelkunde	Menden/ Muskat	19 Fr	11-13.	2 st.	BiöH
WP	Lebensmittel tierischer Herkunft und Lebensmittelhygiene I	Hadlok	18 Fr	9-10.	1 st.	HöTN
WP	Lebensmittel tierischer Herkunft und Lebensmittelhygiene II	Kielwein	18 Fr	10-11.	1 st.	HöTN
WP	Agrar- und Ernährungswirtschaft im Wirtschaftswachstum	Schmitz	17 Di	14-16.	2 st.	kHZe
WP	Welternährungspolitik	Thimm	17 Mo	14-16.	2 st.	gHDi
WP	Soziale Strategien in Entwicklungs- ländern	Bodenstedt	17 Do	14-15.30.	2 st.	PeSe
WP	Kommunikationswesen I	Boland	17 Do	15.30-17.	2 st.	gHDi
WP	Grundlagen der Datenverarbeitung	Zilahi-Szabó	17 Mo	12-14.	2 st.	S1Ze

7. (8.) Semester / nach der alten Studienordnung

P	Produktionsplanung II	Seuster	17 Di	14-16.	2 st.	S1Ze
P	Unternehmensführung	Seuster	17 Do	10-12.	2 st.	kHZe
P	Unternehmensrechnung II	Zilahi-Szabó	17 Di	10-12.	2 st.	S1Ze
P	Marketing III (Kooperation)	Uhle	17 Do	14-16.	2 st.	S1Ze
P	Betriebswirtschaftliche Methoden der Absatzforschung	P. Wagner	17	Vorbesprechung s. Aushang		
P	Ökonometrie II	Frohn	17 Fr	10-12.	2 st.	kHZe
P	Seminar Wirtschaftslehre des Familienhaushalts I	v. Schweitzer/ Claupein	19 Di	8-10.	2 st.	AUB3
P	Verbrauchslehre II	Leonhäuser	19 Mo	8-10.	2 st.	AUB4
P	Seminar Wirtschaftslehre des Großhaushalts I	Bottler/ Müller-Schwarz/ Wiese-Rückels- hausen	19 Di	8-10.	2 st.	AUB1
P	Arbeitslehre III	Watz	19 Mi	10-12.	2 st.	AUB2
P	Ernährungswissenschaftliches Seminar I	Kubler/ Elmadfa	19 Mo	16-17.30.	2 st.	kHDi
P	Umwelt- und Lebensmittel- toxikologie	Räker	20 Do	16-18. 14-tägig	1 st.	HyGH
P	Krankenernährung	Huth/ Heckers	20 Do	14-16. 14-tägig	1 st.	MedK
P	Soziologie des Konsums und der Ernährung	Bodenstedt	17 Mi	10-12.	2 st.	ASSe
WP	Wirtschaftssoziologie	Harsche	17 Do	8-10.	2 st.	S1Ze
WP	Sozialpolitik I	N.N.	17 Do	12-13.	1 st.	S2Di
WP	Agrarmarktpolitik	Schmitz	17 Mi	10-12.	2 st.	kHZe
WP	Weltagrarmärkte	Wohiken	17 Di	10-12.	2 st.	kHZe
WP	Methodik der Beratung I	Boland	17	Blockveranstaltung s. Aushang		
WP	Seminar Ernährungsberatung	Aign/ Menden	19	Vorbesprechung s. Aushang		GoSe GoLK
WP	Grundlagen der Datenverarbeitung	Zilahi-Szabó	17 Mo	12-14.	2 st.	S1Ze
WP	Programmiersprachenkurs	Zilahi-Szabó	17 Mi	14-18.	4 st.	S1Ze
WF	Ökonomik der pflanzlichen Produktion	Kuhlmann	17 Di	10-12.	2 st.	Brag

WP	Technologie pflanzlicher Lebensmittel	Wucherpfeffig	19	Mi	14.-16.	2 st.	Brag
WP	Fleischtechnologie	Hadlok	18	Do	14.-16. 14-tägig	1 st.	
WP	Lebensmittelchemisches Praktikum	Muskat	19		Vorbereitung: 16.10., 8 Uhr		gh20

#### Wahlvertiefungsveranstaltungen

	Haushaltswissenschaftliches Forschungsseminar	Bottler/ v.Schweitzer	19	Do	14.-16.	2 st.	AUB2
	Seminar Welternährungswirtschaft	Thimm	17	Do	16.-18.	2 st.	S2D1
	Mathematische Grundlagen zur Ökonometrie	Frohn	17	Fr	14.-16.	2 st.	KHZe
	Demographische Methodenlehre	Höhn	19		Zeit n. Vereinbarung	2 st.	AUB4
	Soziologie des Konsums und der Ernährung	Bodenstedt	17	Mi	10.30-12.	2 st.	ASS+

#### LEHRVERANSTALTUNGEN FÜR ANDERE STUDIENGÄNGE

##### 1. AGRARWISSENSCHAFTEN

##### 1.1 Grundstudium (3. und 4. Semester)

P	Pflanzenernährung I: Biochemische Grundlagen	Mengel/ Neumann	19	Do	11-13. Fr 12-13.	2 st. 1 st.	BioCh Ch03
P	Grundlagen der Tierernährung I	Weigand	19	Mi	11-13.	2 st.	gCh-

##### 1.2 HAUPTSTUDIUM

##### 1.2.1 Fachrichtung PFLANZENPRODUKTION

##### 5. (6.) Semester

P	Dynamik und Verfügbarkeit von Pflanzennährstoffen und Düngemitteln im Boden	Mengel	19	Mo	14-16.	2 st.	PeS-
P	Seminar Ernährungsphysiologie	Mengel/ Höfner	19	Di	17-18.	1 st.	PeS-
P	Mikronährstoffe und Spurenelemente (Pflanzenernährung III)	Höfner	19	Mi	10-11.	1 st.	PeS-
P	Agrikulturchemisches Praktikum (Biochemie I) Block vor Beginn des SS (ab 6. Semester)	Bohring/ Heilenz	19	Mo	s. Aushang ganztägig ab 8 Uhr		Nf
WV	Einführung in die Methodik der pflanzlichen Zell- u. Gewebekultur einschließlich Praktikum	Neumann/ Arnholdt	19	Mo	12-13. Vorbespr. s. Aushang	1 st.	PeS-
WV	Untersuchungen der Nährstoffverfügbarkeit in Böden II (ab 5. Semester)	Nemeth			bes. Ankündigung		
WV	Nährstoffhaushalt im wurzelnahen Boden (ab 5. Semester)	Helal			bes. Ankündigung		

##### 7. (8.) Semester

P	Seminar für Pflanzenernährung (Düngung und Düngemittel)	Mengel/ Höfner		Do	10-11.	1 st.	PeS-
---	---	-------------------	--	----	--------	-------	------

WP	Industrielle Pflanzenerzeugung	Judel	Mo 11-12.	1 st.	PeSe
WV	Kolloquium Pflanzenernährung	Höfner/ Mengel Neumann	Mo 17-19. 14-tägig s. Aushang	2 st.	PeSe
WV	Biochemische Probleme der Pflanzenernährung	Höfner	Do 17-19. 14-tägig Vorbespr. 16.10.87	2 st.	PeSe
WV	Seminar für Diplomanden und Doktoranden	Höfner/ Mengel	Do 16-17.	2 st.	PeSe

## 1.2.2 Fachrichtung TIERPRODUKTION

### 5. (6.) Semester

P	Biochemisches Praktikum I Blockpraktikum vor Beginn des Sommersemesters	Bohring/ Heilenz	ganztägig Mo ab 8 Uhr c.t.		NP
P	Physiologische Nahrungs- u. Futtermittelchemie	Pallauf	Mi 10-12.	2 st.	Brag

### 7. (8.) Semester

P	Nähr- und Wirkstoffgruppen	Pallauf	Do 8-10.	2 st.	Brag
P	Fütterungsrezepturen mit Übungen	Pallauf	Mi 14-16.	2 st.	gHZe
P	Praktikum physiologischer Methoden	Pallauf/ Weigand/ Walz/ Adelmann/ Heseker/ Neusser/ Kramer/ Brandt	Do 14-17.30. Do 17.30-21.	4 st. 4 st.	NP NP

Einteilung am 15.10.1987 um 14.00 Uhr für alle Teilnehmer im NP.  
Teilnehmerliste ab 1.10.1987 im Institut für Tierernährung, Senckenbergstr. 5

WP	Spezielle Futtermittelanalytik	Weigand	Do 10-11.30.	2 st.	Brag
WP	Seminar spezielle Futtermittelkunde	Weigand	Mo 8-10.	2 st.	Brag
WV	Einführung in die Tierversuchskunde I (Tierschutz, Stoffwechsel)	Walz	Fr 11-13. Vorbesprechung: Fr. 16.10. 12 Uhr	2 st.	TeSe
WV	Seminar für Diplomanden und Doktoranden	Pallauf/ Weigand	Di 17-19. 14-tägig	2 st.	TeSe
WV	Exkursion Tierernährung	Pallauf/ Weigand	bes. Ankündigung		
P	Gemeinsames Seminar Tierproduktion	Professoren Tier- produktion	Mo 16-18. 14-tägig (s. Aushang)	2 st.	TpHö

## 2. Aufbaustudiengang WEINBAU UND ÖNOLOGIE

P	Einführung in die Lebensmittelchemie	Muskat	Fr 8-9.	1 st.	gHZO
P	Praktikum der Lebensmittelchemie	Muskat/ Daniel/ Oltersdorf/ Schneider	Block 6 x 8 st. Vorbesprechung: 16.10. 8 Uhr		NP gHZO

3.	<u>VETERINÄRMEDIZIN</u>				
P	Tierernährungs- und Futtermittel- lehre. Vorlesung I	Weigand	Mi 14-15.30.	2 st.	Both
P	Tierernährungs- und Futtermittel- lehre. Übungen I	Pallauf	Mi 15.30-17.	2 st.	Both
WV	Exkursion Tierernährung	Pallauf/ Weigand	bes. Ankündigung		
4.	<u>HUMANMEDIZIN</u>				
F2	Ernährungswissenschaft für Mediziner	Cremer/Huth/ Korte/Kübler	Fr 11-12.	1 st.	HygH

Informatik-Grundveranstaltungen für Hörer aller Fachbereiche — Seite 191

# Umzug?

Kein Beinbruch —  
conFern sorgt  
für alles:  
fachmännisch,  
umsichtig,  
zuverlässig.



## Eduard Heppel GmbH

Marburg/Lahn  
Bahnhofstraße 26b  
Tel. 0 64 21-6 10 22

- Umzüge
- Lagerung
- Spedition

• Inland • Ausland • Übersee



Ferber'sche  
Universitäts-Buchhandlung  
»Ihre Buchhandlung«

6300 Gießen · Seltersweg 83  
Telefon 06 41 / 79 34-0

Die Buchhandlung  
Ihr **i**-Informationszentrum

## Fachbereich 20 — Humanmedizin

10 Tage vor Vorlesungsbeginn sind am Eingang des Instituts für Anatomie und Zytobiologie für Vorkliniker, an der Pforte des Zentrums für Chirurgie für klinische Studierende der Humanmedizin und an der des Zentrums für Zahn-, Mund- und Kieferheilkunde für klinische Studierende der Zahnmedizin Stundenpläne erhältlich, aus denen für jedes Studiensemester Zeit und Ort der empfohlenen Praktischen Übungen bzw. Pflichtlehrveranstaltungen wie Förderlichen Veranstaltungen ersichtlich sind

HSL = Professoren, Honorarprofessoren, Privatdozenten, Hochschulassistenten und externe Lehrbeauftragte unter Beteiligung Wissenschaftlicher Mitarbeiter

### Vorklinische Fächer

P	= Praktische Übungen für Studierende der Humanmedizin nach Anlage 1 zur Approbationsordnung für Ärzte in der Fassung nach der Fünften Änderungsverordnung vom 15. Dezember 1986, deren regelmäßiger und erfolgreicher Besuch bei der Meldung zur Ärztlichen Vorprüfung nachzuweisen ist	
F	= Förderliche Lehrveranstaltungen nach § 2 Abs. 1 Satz 3 der Approbationsordnung für Ärzte in der Fassung nach der Fünften Änderungsverordnung vom 15. Dezember 1986, deren Besuch für Studierende der Humanmedizin der Erreichung des Ausbildungszieles dient	
Z	= Pflichtveranstaltungen für Studierende der Zahnmedizin nach der Approbationsordnung für Zahnärzte in der Fassung der Dritten Änderungsverordnung vom 17. Dezember 1986, deren Besuch, soweit scheinpflichtig, deren regelmäßiger und erfolgreicher Besuch bei der Meldung zur Naturwissenschaftlichen oder Zahnärztlichen Vorprüfung nachzuweisen ist	
F	= in Biologie	S. FB 15
P,Z	= Chemisches Praktikum für Human- und Zahnmediziner	S. FB 14
F,Z	= in Chemie	S. FB 14
P,Z	= Physikalisches Praktikum für Human- und Zahnmediziner	S. FB 13
F,Z	= in Physik	S. FB 13
<b>A n a t o m i e</b>		
P	Kursus der Makroskopischen Anatomie 12 st.	HSL d. Anatomie
F	Allgemeine Biologie einschl. Genetik 4 st.	Duncker, Altland
F,Z	Anatomie I einschl. Zytologie u. Histologie 4 st.	Fleischer, Langer, Ueck
	Demonstration zur Anatomie I 1 st.	Fleischer, Langer, Ueck
F,Z	Anatomie des Nervensystems und der Sinnesorgane (Anatomie III), zugleich für Psychologen 4 st.	Oksche, Möller Zimmermann
	Demonstration mit Seminar zur Anatomie III (einschl. Ultrastruktur), zugleich für Psychologen 1 st.	Oksche, Möller, Nürnberg, Syed Ali, Vollerthun, Zimmermann
F	Topographische und Angewandte Anatomie für Vorkliniker 2 st.	Duncker
F2	Topographische und Angewandte Anatomie für K l i n i k e r 2 st.	Peters

Z	Biologie für Zahnmediziner 3 st.	Oehmke
Z	Anatomische Präparierübungen für Zahnmediziner 10 st.	Oehmke
Z	Ausgewählte Kapitel der Histologie für Zahnmediziner mit Demonstrationen	Oehmke, Berthold
Z	Topographische und Angewandte Anatomie für Zahnmediziner 2 st.	Oehmke
	Funktionelle und vergleichende Anatomie der Wirbelsäule 4 st.	Duncker
	Funktionelle und vergleichende Anatomie der Wirbeltiere Fortgeschrittenen-Blockpraktikum 6 Wochen ganztägig (beschränkte Teilnehmerzahl, nur nach Anmeldung)	Duncker
	Systematische und funktionelle Anatomie der Eingeweide 2 st.	Bläher
	Mikroskopisch-diagnostische Übungen für Fortgeschrittene 2 st.	Fleischer
	Neurone, Neuronenkomplexe, Neuronensysteme 2 st.	Zimmermann
	Seminar über Probleme der biologischen Strukturforschung Nach besonderer Ankündigung	HSL d. Anatomie
	Zytologie und Histologie für Studierende der Haushalts- und Ernährungswissenschaften 2 st.	Langer
	Situs-Demonstration für Studierende der Haushalts- und Ernährungswissenschaften 2 st.	Langer
<b>P h y s i o l o g i e</b>		
P,Z	Praktikum der Physiologie 8 st.	Baumann, Brück, Heerd, Hinckel, Jessen, Nöll, Siemen, Zeisberger
P,Z	Vorlesung zum Praktikum 2 st.	Baumann, Brück, Heerd, Hinckel, Jessen, Nöll, Siemen, Zeisberger
F,Z	Seminar zum Praktikum der Physiologie	HSL d. Physiologie
F,Z	Physiologie I (Einführung): Erregungs- und Neurophysiologie, Allgemeine Informations- und Sinnesphysiologie, Somatoviscerale Sensibilität, Geruch, Geschmack, Bioenergetik, Kreislauf, Atmung 3 st.	Baumann, Jessen
F,Z	Physiologie II: Herz- und Kreislauf, EKG, Peripherer Kreislauf und Mikrozirkulation, Blut, Wasser- und Elektrolythaushalt, Niere, Energieumsatz, Ernährung, Verdauung, Atmung 3 st.	Brück, Heerd, Jessen, Schlepper, Zeisberger
	Physiologie für Studierende der Haushalts- und Ernährungswissenschaften 2 st.	Pleschka
	Neurophysiologie und Vegetative Physiologie für Studierende mit Physiologie als Nebenfach 3 st.	Pierau, Riedel

# SCHNELL-INFO

Wichtig für alle Jung-Mediziner

Ab sofort bietet die Vereinigte - Deutschlands größter Ärzte-  
krankenversicherer - einen besonders günstigen Tarif für  
Jung-Mediziner.

Informationen erhalten Sie umgehend mit diesem Coupon.

## SCHNELL- SERVICE

Meine Anschrift:

Name: \_\_\_\_\_

Straße: \_\_\_\_\_

PLZ/Ort: \_\_\_\_\_

Telefon: \_\_\_\_\_

An  
Vereinigte Krankenversicherung AG

Bernd Ströhmann  
Direktionsbeauftragter für Ärzteberatung  
Uferstraße 19, 6340 Dillenburg  
Telefon (02771) 214 71

Pathophysiologie autonomer Regulationen Für Psychologen 1 st. Do. 14 - 15 Kleiner Hörsaal der Anatomie, Aulweg 123	Riedel
Hormonale Regulationen 1 st.	Simon
Physiologisches Praktikum für Studierende der Fachhochschule Gießen, Fachbereich Technisches Gesundheitswesen 2 st.	Heerd, Kohlhaas, Möhl, Prehn, Zeisberger
Physiologisches Kolloquium Nach besonderer Ankündigung	HSL d. Physiologie
Seminar zu aktuellen Fragen der Physiologie Nach besonderer Ankündigung	HSL d. Physiologie
<b>B i o c h e m i e</b>	
P,Z Praktikum der Physiologischen Chemie 8 st.	Degkwitz, H. Geyer, R. Geyer, Gundlach, Lumper, Schulze, Speth, Stirm, Weis
F,Z Einführung in die Biochemie 2 st.	Degkwitz
F,Z Biochemie 4 st.	Degkwitz, Gundlach, Lumper, Schulze, Speth, Stirm, Weis
F,Z Seminar der Biochemie 4 st.	Degkwitz, Gundlach, Lumper, Schulze, Stirm, Weis
Seminar: Methoden zur Strukturanalyse von retroviraler Glykokonjugaten 1 st.	R. Geyer
Seminar: Proteasen und posttranslationelle Proteinmodifizierung 2 st.	Gundlach
Seminar: Biochemie für Studierende der Naturwissenschaften 2 st.	Gundlach
Seminar: Kinetik enzymatisch katalysierter Reaktionen 1 st.	Lumper
Seminar über ausgewählte Probleme der Topochemie 2 st.	Schulze
Seminar: Komplexe Kohlenhydrate 1 st.	Stirm
Seminar: Biochemie der Redoxprozesse 1 st.	Weis
Kolloquium über neue Methoden und Ergebnisse in der Biochemie Nach besonderer Ankündigung	HSL d. Biochemie u. Klinischen Chemie
Vorlesung: Ausgewählte Aspekte zu Struktur, Funktion und Biosynthese von Mem- branproteinen parasitischer Protozoen 1 st. nach Vereinbarung	Schwarz
Gemeinsames Biochemisches Praktikum für Studierende der Naturwissenschaften	
- Biochemische Methoden zur Reinigung von Enzymen, Rezeptoren und Charakterisierung ihrer Eigenschaften (Teil I) 3 Wochen, ganztätig, Zeit und Beginn siehe besonderer Aushang	Schoner, Eigenbrodt, u. Mitarbeiter

- Enzymkinetik und Stoffwechselregulation (Teil 2)  
1 Woche, ganztägig, Zeit und Beginn siehe besonderer Aushang Pahlich
- Biochemische Methoden zur Charakterisierung von Nucleinsäuren und ihrer Eigenschaften (Teil 3)  
2 Wochen, ganztägig, Zeit und Beginn siehe besonderer Aushang Kröger
- Biochemische und chemische Methoden zur Charakterisierung des Aufbaus von Proteinen und Kohlenhydraten (Teil 4)  
2 Wochen, ganztägig, Zeit und Beginn siehe besonderer Aushang Stirm, H. Geyer, R. Geyer, Linder

#### Medizinische Psychologie

- P Kursus der Medizinischen Psychologie  
4 st. Beckmann, Brähler, Gerhardt, Fischer, Seiffge-Krenke, Scheer u. Mitarbeiter
  - F Einführung in die Medizinische Psychologie Für Humanmediziner, Pädagogen Sozialwissenschaftler und andere Interessenten  
2 st. Di., Fr. 12 - 13 Beckmann
  - F Grundriß der Medizinischen Psychologie Für Humanmediziner, Pädagogen, Sozialwissenschaftler und andere Interessenten  
2 st Mi 10 - 12 Brähler, Seiffge-Krenke Laubach, Scheer
  - F 2 Seminar Mediz. Psychologie für Kliniker  
2 st. Scheer
  - Balint-Gruppe für Studierende im Praktischen Jahr 4 st. Beckmann, Brähler, Scheer u. Mitarbeiter
  - Seminar (vorzugsweise für Studierende im 1. klinischen Semester): Anamnese und Gesprächsführung: Literaturseminar und fallbezogene Gruppenarbeit  
3 st. Laubach, Klapp
  - Medizinisch-psychologisches Kolloquium  
2 st. (Zeit nach Vereinbarung) Brähler, Scheer
  - Literaturseminar für Studenten der Medizin: Ausgewählte Kapitel der Psychosomatischen Medizin auch für Pädagogen und Sozialwissenschaftler  
2 st. Brähler, Möhring, Müller-Braunschweig
  - Forschungsseminar zu medizinisch-psychologischen und psychosomatischen Fragestellungen  
2 st. Scheer, Klapp
  - Seminar: Studienelement 'Psychosoziale Medizin' Für Pädagogen und Sozialwissenschaftler  
2 st. Seiffge-Krenke
  - Seminar: Idiographische Diagnostik: Grundlagen und Anwendungen des Rep-Grid-Verfahrens II  
2 st. (Zeit nach Vereinbarung) Scheer, Gerlach
  - Seminar: Balint-Gruppe für Studierende im Praktischen Jahr Seiffge-Krenke, Wirsching
- #### Medizinische Soziologie
- P Kursus der Medizinischen Psychologie  
3 st. Fischer, Gerhardt u. Mitarbeiter

F	Vorlesung: Grundlagen der Medizinischen Soziologie I für Humanmediziner, Pädagogen und Sozialwissenschaftler 2 st. Mi 15 - 17 Gruppenraum Inst. für Mediz. Soziologie, Friedrichstr. 24	Fischer, Gerhardt, Kirchgässler, Matt
	Seminar: Was heißt Kranksein ? für Humanmediziner, Pädagogen und Sozialwissenschaftler 2 st. Fr 13 - 15 Gruppenraum Inst. für Mediz. Soziologie, Friedrichstr. 24	Fischer
F	Theorien der Entwicklung von Identität 2 st.	Gerhardt u. Mitarbeiter
F	Koronare Herzkrankheit: Klinische und soziologische Aspekte 2 st.	Gerhardt u. Mitarbeiter
F	Diagnose als Interaktion 2 st.	Fischer
	Soziologische Theorien und Forschungsansätze in der Medizin 2 st. Di 16 - 18	Gerhardt
	Balintgruppe für Studenten im Praktischen Jahr 2 st. n.V.	Gerhardt
	Gesundheit und Ernährung 2 st. Mo 13 - 14	Gerhardt u. Mitarbeiter
	Seminar: Soziokulturelle Konstruktion von Krankheit für Pädagogen und Sozialwissenschaftler 2 st. Mi 10 - 12 Gruppenraum Inst. für Mediz. Soziologie, Friedrichstr. 24	Matt
<b>M e d i z i n i s c h e   T e r m i n o l o g i e</b>		
P,Z	Kursus der Medizinischen Terminologie für Studierende ohne Lateinkenntnisse 2 st.	Benedum u. Mitarbeiter
P,Z	Kursus der Medizinischen Terminologie für Studierende mit Lateinvorkenntnissen 2 st.	Benedum u. Mitarbeiter
<b>K l i n i s c h e   M e d i z i n   f ü r   V o r k l i n i k e r</b>		
F	Klinik für Vorkliniker 1 st.	Lasch
F	Allgemeinmedizin für Vorkliniker 2 st.	Siegfried, Krauss, Neuhöffer
<b>Z a h n h e i l k u n d e</b>		
Z	Werkstoffkunde I 1 st.	Horn
Z	Werkstoffkunde II (Metalle) 1 st.	Stümke
Z	Einführung in die Zahnheilkunde 1 st.	Horn
Z	Einführung in die Zahnersatzkunde 1 st.	Horn
Z	Demonstration zum Kursus der zahnärztlich-technischen Propädeutik 2 st.	Horn
Z	Kursus der zahnärztlich-technischen Propädeutik 18 st., 30 Arbeitsplätze	Horn u. Mitarbeiter
Z	Demonstration zum Phantomkurs der Zahnersatzkunde I 2 st.	Horn

Z	Phantomkurs der Zahnersatzkunde I 18 st., 30 Arbeitsplätze	Horn u. Mitarbeiter
Z	Demonstration zum Phantomkurs der Zahnersatzkunde II 2 st. (Ferienkurs nach dem WS)	Horn, Helmus
Z	Phantomkurs der Zahnersatzkunde II 60 Arbeitsplätze (Ganztägig in den Ferien nach dem WS)	Horn, Helmus u. Mitarbeiter
Z	Biologie für Zahnmediziner	S. Anatomie :
Z	Anatomische Präparierübungen	S. Anatomie :
Z	Topographische und Angewandte Anatomie	S. Anatomie :
Z	Ausgewählte Kapitel der Histologie mit Demonstrationen	S. Anatomie :

#### Klinische Fächer

- P1 = Praktische Übungen nach Anlage 2 zur Approbationsordnung für Ärzte in der Fassung der Fünften Änderungsverordnung vom 15. Dezember 1986 für Studierende der Humanmedizin im Ersten klinischen Studienabschnitt, deren regelmäßiger und erfolgreicher Besuch bei der Meldung zum Ersten Abschnitt der Ärztlichen Prüfung nachzuweisen ist
- P2 = Praktische Übungen nach Anlage 3 zur ÄAppO für Studierende der Humanmedizin im Zweiten klinischen Studienabschnitt, deren regelmäßiger und erfolgreicher Besuch bei der Meldung zum Zweiten Abschnitt der Ärztlichen Prüfung nachzuweisen ist
- PV = Pflichtvorlesungen nach § 2 Abs. 1 Satz 2 der Approbationsordnung für Ärzte in der Fassung der Fünften Änderungsverordnung vom 15. Dezember 1986 im Zweiten klinischen Studienabschnitt, die Praktische Übungen vorbereiten oder begleiten, und deren regelmäßiger Besuch nachzuweisen ist
- F1 = Förderliche Lehrveranstaltungen nach § 2 Abs. 1 Satz 3 der Approbationsordnung für Ärzte in der Fassung der Fünften Änderungsverordnung vom 15. Dezember 1986, deren Besuch für Studierende der Humanmedizin im Ersten klinischen Studienabschnitt der Erreichung des Ausbildungszieles dient
- F2 = Förderliche Lehrveranstaltungen nach § 2 Abs. 1 Satz 3 der ÄAppO, deren Besuch für Studierende der Humanmedizin im Zweiten klinischen Studienabschnitt der Erreichung des Ausbildungszieles dient
- III = Spezielle Lehrveranstaltungen für Studierende im Dritten klinischen Studienabschnitt, die ganzjährig durchgeführt werden
- Z = Pflichtveranstaltungen für Studierende der Zahnmedizin nach der Approbationsordnung für Zahnärzte in der Fassung vom 17. Dezember 1986 und § 48 der Röntgenverordnung vom 1. März 1973, deren Besuch, soweit scheinpflichtig, deren regelmäßiger und erfolgreicher Besuch bei der Meldung zur Zahnärztlichen Prüfung nachzuweisen ist

#### Allgemeine Pathologie, Spezielle Pathologie und Neuropathologie

P1	Kursus der Allgemeinen Pathologie, Teil I 2 st.	Alles, Fischer, Schachenmayr
P1	Kursus der Allgemeinen Pathologie, Teil II 2 st.	Berghäuser, Fitz, Jundt, Stambolis Zimmermann
P2	Kursus der Speziellen Pathologie 2 st.	Kracht, Schulz u. Mitarbeiter
P2	Kursus der Speziellen Neuropathologie 1 st.	Schachenmayr, Vuia
F1	Allgemeine Pathologie I 4 st.	Altmannsberger, Schäffer, Schulz
F1	Allgemeine Pathologie II und Neuropathologie 3 st.	Schulz, Schachenmayr Vuia

F2	Spezielle Pathologie und Neuropathologie 3 st.	Kracht, Schulz, Schachenmayr, Vuia
F2	Seminar Spezielle Pathologie 2 st.	Altmannsberger, Berghäuser, Fischer, Fitz, Jundt, Schulz, Schäffer, Stambolis
	Sektionskurse	NN
Z	Allgemeine Pathologie für Zahnmediziner 1 st.	Alles, Altmannsberger
Z	Spezielle Pathologie für Zahnmediziner 1 st.	Alles, Altmannsberger
Z	Pathologisch-histologischer Kurs für Zahnmediziner 2 st.	Jundt, Altmannsberger
III	Klinisch-pathologische Konferenz 2 st., 14-tägig	Altmannsberger, Alles, Fischer, Schäffer, Schulz
III	Klinisch-pathologische Konferenz im Lehrkrankenhaus Lich 2 st., 14-tägig	Alles, Fischer
III	Klinisch-pathologische Konferenz im Lehrkrankenhaus Bad Hersfeld 2 st., 14-tägig	Schulz, Altmannsberger
III	Klinisch-neuropathologische Konferenz 1 st., 14-tägig	Schachenmayr, Vuia
	Neuropathologisch-histologischer Kurs für Fortgeschrittene 2. st.	Schachenmayr, Vuia
 <b>Pharmakologie</b>		
P1	Kursus der Allgemeinen und Systematischen Pharmakologie und Toxikologie 2 st., in drei Versionen: a) Vertiefungskurs, b) Projektgruppen, c) Laborpraktikum	Aktories, Dreyer, Habermann, Teschemacher, Dämpfel, Just, Wiegand, Schölkens, Schrinner, Traber, Brockmeier, Ahnert-Hilger
P2	Kursus der Speziellen Pharmakologie 4 st.	Aktories, Dreyer, Habermann, Teschemacher, HSL d. Chirurgie, Dermatologie, Frauenheilkunde, Innere Medizin, Kinderheilkunde, Physikalische Medizin, Psychiatrie, Mediz. Mikrobiologie
F1	Pharmakologie II 3 st.	Aktories, Dreyer, Habermann, Teschemacher
III	Arzneitherapeutische Konferenz im Lehrkrankenhaus Limburg 1 st.	Dreyer, Presek
Z	Pharmakologie für Zahnmediziner	Weller, Koch, Schering
III	Arzneitherapeutische Konferenz im Lehrkrankenhaus Lich 1 st.	Dreyer, Presek
III	Arzneitherapeutische Konferenz im Lehrkrankenhaus Wetzlar 1 st.	Teschemacher
III	Arzneitherapeutische Konferenz im Lehrkrankenhaus Bad Hersfeld 1 st.	Dreyer, Presek
	Umwelt- und Lebensmitteltoxikologie für Studierende der Ernährungswissenschaften 1 st.	Räker

## Medizinische Mikrobiologie

- Medizinische Mikrobiologie (Bakteriologie, Immunologie, Virologie, Parasitologie)  
5 st.  
Die Vorlesungen Bakteriologie - Immunologie - Virologie - Parasitologie - Spezielle Bakteriologie - Infektionskrankheiten werden jeweils zusammenhängend gelesen und sind zugleich theoretische Einführung zum Praktikum der Mikrobiologie
- P1 Praktikum der Mikrobiologie  
4 st., eine Woche ganztägig nach Vorlesungsende
- F1 Medizinische Mikrobiologie mit Praktischen Übungen für Zahnmediziner  
3 st.  
eine Woche ganztägig nach Vorlesungsende
- Bakterielle Infektionen  
(Kursus der Speziellen Pharmakologie)  
4 st.
- Infektionskrankheiten mit Patientenvorstellung  
2 st.

Bhakdi, Schiefer,  
Sziegoleit, Wellensiek,  
Friedrich, Kaluza,  
Willems, Bürger

Bhakdi,  
Schiefer, Sziegoleit,  
Kienholz, Wellensiek,  
Friedrich, Kaluza,  
Willems, Bürger u.  
Mitarbeiter

Schiefer, Bhakdi,  
Willems

Schiefer, Breithaupt

Breithaupt, Schiefer,  
Willems

## Medizinische Virologie

- F1 Medizinische Mikrobiologie  
5 st.
- P1 Praktikum der Mikrobiologie  
4 st.
- Z Medizinische Mikrobiologie mit praktischen Übungen für Zahnmediziner  
3 st.
- \* Tumorvirologisches Seminar für Mediziner und Naturwissenschaftler  
2 st.
- \* Virologisch-Molekularbiologisches Praktikum für Mediziner und Biologen  
Blockveranstaltung (2 Wochen)  
Vorbesprechung: 20.10.87, 17.30 Uhr im Raum 535 des Mehrzweckgebäudes Frankfurter Straße 107
- \* Biochemische und molekularbiologische Methoden in der Virologie. Praktikum und Seminar 1 Woche ganztags  
Vorbesprechung: 20.10.87, 17.30 Uhr in Raum 535 des Mehrzweckgebäudes Frankfurter Straße 107
- \* Gentechnologisches Praktikum  
2-wöchig, ganztägig  
Vorbesprechung: 27.11.87, 10.00 Uhr in Raum 535 des Mehrzweckgebäudes Frankfurter Straße 107
- \* Seminar zum gentechnologischen Praktikum
- \* Anmeldung (Listen liegen aus) im Sekretariat des Instituts für Mediz. Virologie, Frankfurter Straße 107, 3. OG, Raum 329

Bauer, Friedrich,  
Willems

Bauer, Friedrich, Willems  
und Mitarbeiter

S. Mediz. Mikrobiologie !

Barnekow, Bauer, Friedrich

Friedrich, Kaluza,  
Scholtissek, Stitz  
u. Mitarbeiter

Barnekow, Friedrich,  
Kaluza

Rohde, Niemann,

Rhode

## Arbeits- und Sozialmedizin

- P2 Kursus des Ökologischen Stoffgebietes
- F2 Arbeitsmedizin einschl. Berufskrankheiten als Umweltkrankheiten  
2 st.

S. Hygiene !

Woitowitz

F2	Sozialmedizin für Humanmediziner und Pädagogen 2 st.	Woitowitz, Fornfeist Koenig
	Arbeitsmedizinisches Kolloquium mit Betriebsbegehungen 1 st.	Woitowitz, Pöllmann
	Problemfälle der Arbeits- und Sozialmedizin 1 st.	Woitowitz, Pöllmann
	Berufskrankheiten des oberen Atemtraktes 1 st.	Pöllmann
<b>H y g i e n e</b>		
P2	Kursus des Ökologischen Stoffgebietes 4. st. als Blockkurs	Beck, Dudeck, Koenig Irnich, Pöllmann, Post, Rheindorf, P. Schmidt, Schewe, Schütz, Woitowitz, Schuster, Kaatsch
F2	Hygiene I: Allgemeine Hygiene, Seuchen-, Krankenhaus-, Lebensmittel- und Umwelt hygiene 2 st.	Beck, Schmidt
F2	Hygiene II: Schwerpunkte aus Infektionslehre, Krankenhaushygiene und Umweltmedizin 1 st.	Beck, Rheindorf, Schmidt
F2	Seminar: Tropen- und Touristikmedizin und -hygiene 2 st.	Beck, Bürger, Korte, Schmidt, Zahner
F2	Ernährungswissenschaft für Mediziner 1 st. Fr. 11 - 12	Huth, Kübler, Korte, Weise
Z	Hygiene für Zahnmediziner 2 st.	Beck, Schmidt
	Begehungen im Rahmen der Krankenhaus- und Umwelthygiene Nach besonderer Ankündigung	Beck, Schmidt
	Allgemeine Hygiene für Haushalts- und Ernährungswissenschaftler 2 st.	Beck, Schmidt
<b>R e c h t s m e d i z i n</b>		
P2	Kursus des Ökologischen Stoffgebietes 4 st.	S. Hygiene :
F2	Rechtsmedizin I 2 st.	Schewe
F2	Rechtsmedizin III (Versicherungsmedizin, Verkehrsmedizin, Forensische Psychopathologie und Sexual- pathologie) 1 st.	Schewe
	Seminar über juristisch -medizinische Grenzfragen 3 st., 14-tägig	Schewe, Schumacher, Cramer, Kreuzer
	Forensische Chemie I 1 st.	Post, Schütz
	Doktorandenseminar mit praktischen Übungen 2 st.	Schütz, Schuster
	Praktische Studienzeit für Studenten der Rechtswissenschaft 3 st.	Post, Schütz, Schuster
	Datenverarbeitung in der toxikologischen Chemie 1 st.	Post u. Mitarbeiter

## Medizinische Informatik

- P1 Übungen zur Biomathematik  
3 st. Dudeck  
u. Mitarbeiter
- P2 Kursus des Ökologischen Stoffgebietes  
S. Hygiene !
- F2 Medizinische Statistik und Dokumentation  
1 st. Bödeker
- F Biomathematik für Vorkliniker  
2 st. Ludwig
- Einführung in PC-Anwendungen, Teil II  
Bödeker, Kattenborn
- Datenbank- und Dokumentationssysteme  
2 st. Dudeck

## Medizinische Technik

- F2 Kursus des Ökologischen Stoffgebietes  
4 st. S. Hygiene !
- Medizinische Gerätekunde  
2 st. Irnich u. Mitarbeiter
- Seminar: Ausgewählte Kapitel der Medizinischen Technik  
2 st. Irnich

## Geschichte der Medizin

- F1 Geschichte der Medizin: Anfänge bis Mittelalter  
2 st. Benedum
- F1 Einführung in die Medizinische Bibliographie und  
Dokumentation  
1 st. Benedum
- Z Geschichte der Zahnheilkunde  
1 st. S. ZMK-Heilkunde !
- P Geschichte der Veterinärmedizin  
1 st. S. FB Veterinärmedizin
- Medizinhistorisches Kolloquium  
2 st. Benedum  
u. Mitarbeiter
- Seminar für Doktoranden der Geschichte der Medizin  
2 st. Benedum  
u. Mitarbeiter

## Humangenetik

- F1 Humangenetik und Klinische Genetik  
2 st. Fuhrmann
- Humangenetisches Kolloquium  
Nach besonderer Ankündigung  
Fuhrmann, Altland
- Klinisch-Genetische Konferenz  
2 st. Fuhrmann  
u. Mitarbeiter

## Klinische Chemie und Pathobiochemie

- P1 Praktikum der Klinischen Chemie, Klinischen  
Immunologie und Hämatologie  
3 st. Bangert, Bleyl, Busch,  
Giers, Golf,  
Göttsche, Graef,  
Graubner, Heimbürger,  
Heller, Kleffel,  
Klabuhn, Langenscheidt,  
Lohmeyer, G. Mueller-  
Eckhardt, Neppert,  
Neppi, Pralle, Roka,  
Santoso, Schroyens,  
Temme
- F1 Pathobiochemie  
2 st. Bleyl, Graef, Roka

F2	Seminar Pathobiochemie 1 st.	Roka
Z	Kursus der Klinisch-Chemischen und Klinisch-Physikalischen Untersuchungsmethoden für Zahnmediziner 2 st.	Ditter, Homann, Temme
III	Klinisch-Chemische Labordiagnostik mit Übungen 1 st.	Bleyl, Pralle
	Klinisch-Chemisches Praktikum für Fortgeschrittene Nach Vereinbarung	Bleyl, Golf, Graef, Roka, Temme
	Kolloquium über neue Methoden und Ergebnisse in der Biochemie	S. Biochemie :
	Gerinnungskolloquium	S. Innere Medizin :
K l i n i s c h e I m m u n o l o g i e u n d T r a n s f u s i o n s m e d i z i n		
P1	Praktikum der Klinischen Chemie, Klinische Immunologie und Hämatologie 3 st.	S. Klin. Chemie :
F1	Einführung in die Transfusionsmedizin 1 st.	Neppert
F2	Grundlagen und Klinik der Immunkrankheiten 1 st.	Mueller-Eckhardt
III	Klinisch-Immunologisches Kolloquium Do 15.30 - 16.30	Mueller-Eckhardt, Neppert
III	Klinisch-Immunologisches Blockpraktikum mit Praktischen Übungen für Studenten im Praktischen Jahr	C. Mueller-Eckhardt G. Mueller-Eckhardt, Neppert, Santoso, Langenscheidt, Kiefel, Giers, Götsche
III	Seminar 'Immunologische Diagnostik' als Blockveranstaltung nach Vereinbarung	Salama
M e d i z i n i s c h e S t r a h l e n k u n d e		
P1	Kursus der Radiologie einschl. Strahlenschutzkurs 3 st.	HSL d. Radiologie, Kiefer
P2	Praktikum der Inneren Medizin	S. Innere Medizin :
F2	Spezielle Röntgendiagnostik und Nuklearmedizin 2 st.	Bayindir, Aonoli, Dietzel, Grebe, Müller, Rau, Schuster,
F2	Strahlentherapeutisch-Onkologische Klinik 1 st.	von Lieven, Vahrson
Z	Radiologischer Kurs unter besonderer Berücksichtigung des Strahlenschutzes	S. Zahnheilkunde :
III	Röntgendemonstration: Chirurgie 5 st.	Bayindir u. Mitarbeiter
III	Seminar: Systematische Röntgendiagnostik für Fortgeschrittene. 2 st. auch während der Semesterferien, Mo. 16 ct.	Rau
	Röntgendemonstration Innere Medizin Mi 7.50 st.	Rau
	Klinisch-radiologische Differentialdiagnostik für höhere klin. Semester Mo 14 ct.	Rau
III	Röntgendemonstration: Pädiatrie 3 st.	Schuster

Praktikum der Röntgendiagnostik, Strahlentherapie oder Nuklearmedizin 1 Woche ganztags, auch in der vorlesungsfreien Zeit	Bayindir, Agnoli, Grebe von Ljeven, Müller, Rau, Rödel, Schuster
Klinisch-radioonkologische Visite Mo 14 - 16	von Ljeven
Radioonkologisches Kolloquium Do 16 - 17	von Ljeven
Spezielle Probleme der Strahlentherapie Do 15 - 16	von Ljeven
Gastroenterologisch-diagnostisches Kolloquium 1 st.	Klör, Desaga
Einführung in die Angiographie mit praktischen Übungen 1 st.	Bayindir, Agnoli u. Mitarbeiter
Computertomographische Untersuchungen und Bilderdemonstration	Bayindir, Agnoli, F. Schumacher
Röntgendiagnostik im Kindesalter 1 st.	Schuster
Röntgendiagnostik des kindlichen Thorax 1 st.	Schuster
Röntgendiagnostik der Skeletterkrankungen 1 st.	Schuster
Röntgenologische Demonstrationen 1 st.	Klingmüller
Sonographie im Kindesalter mit Praktikum 2 st.	Klingmüller
Möglichkeiten der neuroradiologischen Diagnostik bei Krankheiten des Zentralnervensystems 2 st.	Agnoli
Neuroradiologische Diagnostik bei Schädelhirntrauma (Neurochir.-Praktikum/14-tägig)	Agnoli
Moderne bildgebende Verfahren in der Neuroradiologischen Diagnostik jeweils Mittwoch, 8.30 Uhr bis 10.00 Uhr in dem Besprechungsraum der Neuroradiologischen Abteilung, Am Steg 22.	
Röntgendemonstrationen: Neurochirurgie 5 st.	Agnoli u. Mitarbeiter
Röntgendemonstrationen: Neurologie 4 st.	Agnoli u. Mitarbeiter
Nuklearmedizinische Fallbesprechung Mo - Fr 13 - 14	Grebe, H. Müller
Nuklearmedizinische Technik Mi 15 - 16	Grebe, H. Müller u. Mitarbeiter
Nuklearmedizinisches Praktikum Mi 16 - 17	H. Müller, Grebe u. Mitarbeiter
Nuklearmedizinisches Kolloquium Di 12 - 13	Grebe, H. Müller
Seminar über nuklearbiologische Probleme	S. Strahlenzentrum
Nuklearmedizinisch-Biologisches Seminar 2 st.	Grebe, Lohmann, Sattler, Schraub, Seibold
Seminar über ärztliche und physikalische Maßnahmen bei Strahlenunfall 2 st.	Grebe, Sattler

Strahlen- und Nuklearbiologische Grundlagen der Tumorbehandlung 1 st.	Dietzel
Nuklearbiologisches Praktikum	S. Strahlenzentrum
Kolloquium über Nuklearmedizin in der Endokrinologie (Schilddrüse, Nebenschilddrüse, Hypothalamus, Hypophyse) Mi 18 - 19	Grebe, H. Müller
<b>Allgemeinmedizin</b>	
P2 Kursus zur Einführung in Fragen der allgemeinmedizinischen Praxis 3 st.	Siegfried, Gasser, Krauss, Neunhöffer, Boek, Radny, Stroh
Begleitung schwerkranker und sterbender Patienten 2 st., Mo 18 - 20, Mediz. Klinik Schw. Casino	Stroh, Weise
Logotherapie II 2 st. Mo 11 - 12, Mediz. Klinik, Schw. Casino	Stroh, Redhardt
<b>Innere Medizin</b>	
PV Medizinische Klinik II (Klinikstraße) 4 st.	Lasch, Matthias, Heinrich
PV Medizinische Klinik II (Poliklinik) 4 st.	Federlin, Helmke, Laube, Velkovsky
PV Medizinische Klinik I (Klinikstraße) 4 st.	Schütterle, Wizemann, Pralle, K.L. Schmidt
PV Medizinische Klinik I (Poliklinik) 4 st.	Schatz, Laube, Helmke, Velcovsky, Bretzel, Klör
P1 Kursus der allgemeinen klinischen Untersuchungen im operativen und nichtoperativen Stoffgebiet, Teil I (Innere Medizin) 4 st.	Klapp und Eckhardt mit: Berghoff, Birk, Breidenbach, Dastani, Discher, Ditter, Doppl, Fiernkranz, Friemann, Hess, Hoffmann, Hohmann, Homann, Horn, Hüting, Käbisch, Kramer, Kuntz, Laumen, Linn, Lübbecke, Matthes-Kemkes, Rawer, Renelt, Schepelmann, Schneider, Suttorp, Temmesfeld, Voss, Winter, Wörle, Zekorn
P1 Praktikum der Klinischen Chemie, Klinischen Immunologie und Hämatologie	S. Klinische Chemie
P2 Praktikum der Inneren Medizin 4 st.	Matthes mit Beck, Becker, H. Becker, Breithaupt, Brodersen, Girndt, Haas, Hach, Heckers, Heinrich, Helmke, Hering, Janzarik, Jungbluth, Klör, Knorpp, Kratz, Kutny, Laube, Leinweber, Matthias, Morr, Müller, Dehler, Schlepper, H.G. Schmidt, K.L. Schmidt, Schöndorf, Seeger, Thilo-Körner, Velcovsky, Wizemann, Wüsten u. Mitarbeiter
Ersatzweise: Intensivambulatur	Gottwick, Graubner, Hey, Huth, Krause, H.U. Koch, Noelle, Rau, Wolf

P2	Kursus der Speziellen Pharmakologie	S. Pharmakologie :
F1	Einführung in die Innere Medizin 3 st.	Heckers, Janzarik
F1	Pathophysiologie I	Neuhof
F1	Pathophysiologie II 2 st.	Neuhof, Seeger, Suttorp, Müller-Berghaus
F2	Differentialdiagnose der Inneren Krankheiten 2 st.	Schütterle mit Goubeaud, Knorpp, Schöndorf, Wizemann
F2	Medizinische Poliklinik 3 st.	Federlin mit Helmke, Laube, Schatz, Bretzel, Klör, Velcovsky
F2	Ernährungswissenschaften für Mediziner 1 st.	Huth, Korte, Kübler, Weis
F2	Internistische Intensivmedizin 1 st.	Heinrich, H.U. Koch
F2	Klinische Visite in der Inneren Medizin (Beschränkte Teilnehmerzahl) 2 st.	Heinrich
F2	Geriatric 1 st.	Kratz
F2	Infektionskrankheiten 2 st.	S. Mediz. Mikrobiologie :
III	Klinisches Kolloquium mit Falldemonstration 2 st.	Breithaupt, Oehler
III	Klinisch-therapeutische Visite 2 st.	Breithaupt
III	Praktische Gesichtspunkte der Rheumadiagnostik und Rheumat herapie 1 st., 14-tägig	Rau
III	EKG-Repetitorium 2 st.	Strödtler
Z	Innere Medizin für Zahnmediziner 2 st.	Oehler, Krause
Z	Kursus der klinisch-chemischen und klinisch- physikalischen Untersuchungsmethoden für Zahnmediziner 2 st.	Ditter, Homann, Temme
F	Klinik für Vorkliniker 1 st.	Lasch
	Pathophysiologie für Studierende der Ernährungswissenschaften 2 st.	Matthes, Kratz
	Klinische Visite im Evangelischen Schwesternhaus 3 st.	Leinweber
	Seminar: Beziehungen zwischen Dermatologie und Innerer Medizin 1 st.	Meyhöfer, Schütterle
	Fachübergreifende Problemfalldiagnostik in der Inneren Medizin 1 st., Beginn: 13.10.1987, 18 ct, Hörsaal Mediz. Poliklinik	Sachse
	Kursus der klinischen Elektrokardiographie 2 st.	Strödtler, Wüsten
	Anamneseehebung und Gesprächsführung: Literaturseminar und fallbezogene Gruppenarbeit 3 st.	Klapp, Laubach, Scheer,

Innere Medizin für Psychologen II: Erkrankungen des Gastrointestinaltraktes 1 st.	Klapp, Lasch
Kursus kreislaufphysiologischer Meßmethoden 3 st.	Neuhof
Analyse ausgewählter kardiologischer Krankheitsbilder 2 st., 14-tägig	Thormann
Klinische EKG-Demonstration 1 st.	Wüsten
Einführung in die nichtinvasiven kardiologischen Untersuchungsmethoden Di 15 - 17 in Bad Nauheim	Gottwick
Diagnostik und Therapie der artiiellen Verschlußkrankheiten 1 st.	Hackel
Angiologisch-Hämostaseologisches Seminar mit Falldemonstration 1 st.	Hehrlein, Matthias, Mulch, Scheid, Schöndorf
Gerinnungskolloquium 1 st.	Heinrich, Lasch, Müller-Berghaus, Roka
Klinik und Pathophysiologie angeborener molekularer Störungen der Hämostaseologie 2 st., 14-tägig	Krause
Klinisch-Immunologisches Kolloquium 2 st.	Helmke, Federlin, Velcovsky
Onkologisches Symposium 1 st., Di 17 - 18 ct.	Pralle, Schwemle, Graubner
Klinische Immunologie II: Allergologie, Autoimmunerkrankungen 1 st.	Helmke, Velcovsky
Nephrologisches Kolloquium 1 st.	Schütterle, Wizemann
Klinische Endokrinologie 1 st.	Federlin, Bretzel, Laube, Schatz
Schilddrüsenkolloquium Do 17 - 18	Bretzel, Dobroschke, Federlin, Grebe, Kracht, Laube, H. Müller Schatz, Schwemle
Endokrinologische Notfälle: Pathogenese, Diagnostik und Therapie 1 st.	Bretzel
Neuroendokrinologie 1 st.	Schatz, Laube
Pathophysiologie des Diabetes mellitus 1 st.	Laube, Schatz
Krankenernährung 2 st.	Heckers, Huth
Diagnostische und therapeutische Maßnahmen bei Calcium-Phosphat-Stoffwechselstörungen 1 st.	Hey
Gastroenterologie 1 st.	Heckers
Gastroenterologische Demonstration 1 st.	Matthes
Intensivkurs Kardiologie 1-wöchig	Gottwick

Experimentelle Kardiologie	Schaper
Patientenbetreuung in der internistischen Praxis 2 st., Di 14 - 16	Weise
Stoffwechsel und Endokrinologie für Studenten der Ernährungswissenschaften und der Humanmedizin Di und Do v. 12 - 13 ct Uhr	Huth, Laube, Klör Weise
Stoffwechsel und Ernährung für Studenten der Ernährungswissenschaften und Humanmedizin 1 st., Hörsaal Hygiene Institut	Huth, Laube, Weise
Ganztägiges Praktikum zum wissenschaftlichen Arbeiten in der Blutgerinnungs- und Thromboseforschung Ganztagskurs Vorbesprechung: M. Vereinb. in der Bibliothek der Klinischen Forschungsgruppe für Blutgerinnung und Thrombose	Müller-Berghaus, Homann u. Mitarbeiter
Klinische Kardiologie mit Fallbeispielen 2 st.	Ditter, Kramer, Schlepper
Innere Medizin für Psychologen III: Rheumatischer Formenkreis, Lungenerkrankungen Für Psychologen 1 st., Mi 14 - 15 Uhr, Seminarraum Mediz. Klinik I u. II	Klapp, Lasch
<b>Sportmedizin</b>	
Sportmedizin für Mediziner (Seminar und Praxis der Sportmedizinischen Untersuchungsmethoden) 2 st., Mo 17 - 19, Kugelberg 62	Nowacki
Praktikum Rehabilitationssport, 2 st. Coronare Übungsgruppe: Do 15.30 - 17 Coronare Trainingsgruppe: Do 17 - 18.30 Spielhalle Kugelberg 62	Nowacki, Buhl, Heinz
Einführung in die Sportphysiotherapie mit praktischen Übungen 2 st., Mo 15 - 17, Hörsaal, Gymastikhalle und Bäderabteilung Kugelberg 62	Nowacki, Haible Buhl, Heinz
Funktionelle Anatomie und Biomechanik der sportlichen Bewegung einschl. häufiger Verletzungsmechanismen für Studenten der Sportwissenschaft und Medizin 1 st., Do 14 - 16, 14-tägig Hörsaal Kugelberg	Oest
<b>Physikalische Medizin, Balneologie und Rheumatologie</b>	
P2 Praktikum der Inneren Medizin	S. Innere Medizin ; K.L. Schmidt
P2 Kursus der Speziellen Pharmakologie	S. Pharmakologie ; K.L. Schmidt
PV Medizinische Klinik II	S. Innere Medizin ; K.L. Schmidt
F2 Physikalische Medizin und Rehabilitation 2 st.	K.L. Schmidt u. Mitarb. mit HSL d. Arbeits- u. Sozialmedizin, Chirurgie, Innere Medizin, Neurologie, Neurochirurgie, Orthopädie Pädiatrie und Psychiatrie
F2 Klinische Rheumatologie 1 st.	K.L. Schmidt, Dreher, U. Weber
III Seminar Physikalische Medizin 2 st.	K.L. Schmidt
Kursus der klassischen Massage und Bindegewebsmassage	K.L. Schmidt u. Mitarb.

# Kinderheilkunde

P1	Kursus der allgemeinen klinischen Untersuchungen im operativen und nichtoperativen Stoffgebiet Teil I (Pädiatrie)	Lampert, Neuhäuser
P2	Praktikum der Pädiatrie 4 st.	Anders, von Hattingberg, Lampert, Lindemann, Netz, Neuhäuser, Otten, Rautenburg, Schulz, Wolf
PV	Pädiatrie 3 st.	Anders, von Hattingberg, Harzer, Lampert, Lindemann, Meinhardt, Neuhäuser, Otten, Rautenburg, Schulz, Weigand, Wolf
F2 III	Seminare Pädiatrie auch für Studenten im Prakt. Jahr 3 st.	Anders, Hage! von Hattingberg, Lampert Lindemann, Neuhäuser, Otten, Weigand, Wolf
	Das behinderte Kind II (Körperbehinderung) für Studierende der Erziehungswissenschaften, Schwerpunkt Heil- und Sonderpädagogik 1 st., Mi 13 - 14	Neuhäuser, Dralle
	Diätetik im Kindesalter für Studierende der Ernährungswissenschaften 1 st. Mi 12 - 13	Otten
	Repetitorium Pädiatrie 2 st., Mi 16 - 18	von Hattingberg, Lampert, Menner
	Grundlagen der Pharmakokinetik 1 st. Di 17 - 18	von Hattingberg
	Ernährung des gesunden und kranken Kindes 1 st. n. Vereinbarung	Harzer
	Ausgewählte Kapitel aus der Neuropädiatrie 1 st., Di 16 - 17	Neuhäuser
	Neuropädiatisches Kolloquium 1 st.	Neuhäuser
	Angeborene und erworbene Herzerkrankungen 1 st., Di 17 - 18	Hehrlein, Hage!, Netz, Rautenburg, Scheid, Schlepper
	Seminar Echokardiographie und Dopplerkardiographie in der Diagnostik angeborener Herzfehler 1 st.	K.-J. Hage!
	Erkrankungen des Respirationstraktes im Kindesalter einschl. Notfalltherapie 1 st., Mo 17 - 18	Lindemann, Netz
	Röntgendiagnostik im Kindesalter	S. Med. Strahlenkunde !
	Röntgendiagnostik des kindlichen Thorax	S. Med. Strahlenkunde !
	Röntgendiagnostik der Skeletterkrankungen	S. Med. Strahlenkunde !
	Erkrankungen der Nieren und Harnwege im Kindesalter	Anders, Ruile
	Miktionsstörungen bei Kindern Doktorandenseminar (Zeit nach Vereinb.)	Anders
	Diagnostik, Therapie und Schutzimpfungen in der kinderärztlichen Praxis 1 st.	Weigand
	Doktorandenseminar (nach Vereinb.) 2 st.	Wolf, Otten, von Hattingberg

Grundzüge der Neuropädiatrie: Entwicklungsstörungen  
des Nervensystems  
für Pädagogen und Psychologen  
1 st. Vorbesprechung: 14.10.1987, 13 Uhr,  
Hörsaal der Kinderklinik

Neuhäuser

D e r m a t o l o g i e , A n d r o l o g i e u n d V e n e r o l o g i e

- P 1 Kursus der allgemeinen klinischen Untersuchungen,  
Teil I (Dermatologie) Paul, Hach, Gründer
- P2 Praktikum der Dermatologie, Andrologie und Venerologie  
3 st. Illig, Meyhöfer, Paul,  
Gründer
- P2 Kursus der Speziellen Pharmakologie S. Pharmakologie :
- F2 Einführung in die Dermatologie  
2 st. Gründer
- F2 Klinische Visite in der Dermatologie  
1 st. Illig, Paul
- Z Dermatologie für Zahnmediziner mit praktischen  
Übungen Paul  
2 st.
- Seminar: Beziehungen zwischen Dermatologie  
und Innerer Medizin S. Innere Medizin :
- Dermatologisch-onkologisches Kolloquium Paul  
1 st.

C h i r u r g i e u n d A n ä s t h e s i o l o g i e

- P1 Praktische Übungen für akute Notfälle und  
Erste ärztliche Hilfe  
3 st. Heimpelmann, Hergert,  
Kluge, Boldt, Russ,  
Ecke
- P1 Kursus der allgemeinen klinischen Untersuchungen  
in dem operativen und nichtoperativen  
Stoffgebiet, Teil II (Teil Chirurgie/Unfallchirurgie)  
3 st. Gierhake, Scheuba, Spitzer,  
Faupel, Schultheis,  
Hofmann
- PV Chirurgische Klinik  
5 st. Hehrlein, Schwemmlé
- PV Traumatologische Klinik  
3 st. Ecke, Hempelmann,  
Kaletsch, Kunze,  
Schultheis, Spitzer,  
Zierski
- P2 Praktikum der Chirurgie  
14 Tage ganztags  
Ersatzweise: Intensivambulatur HSL der Chirurgie  
Neurochirurgie  
Aigner, Filler
- F1 Einführung in die Anästhesiologie  
2 st. Biscopig, v. Bormann,  
Börner, Hempelmann,  
Müller, Russ,  
u. HSL d. Pharmakologie
- Einführung in die Chirurgie  
2 st. Biscopig, Dobroschke,  
Gierhake, Hempelmann,  
Kluge, Müller, Presek
- F2 Praktische Übungen zur Operativen Intensivmedizin  
1 st. Börner, Boldt, v. Bormann,  
Salomon, Weidler
- F2 Chirurgische Poliklinik  
2 st. Gierhake, Kaletsch  
u. Mitarbeiter
- III Chirurgisches Kolloquium  
2 st. HSL der Chirurgie und  
Anästhesiologie
- Z Allgemeine Chirurgie und Chirurgische Poliklinik  
für Zahnmediziner  
2 st. Dobroschke, Hild,  
Sailer
- Chirurgische Onkologie  
1 st. Aigner

Gastrointestinale Chirurgie 1 st.	Dobroschke
Spezielle Probleme der Proktologie 1 st.	Filler
Spezielle Themen der Kinderchirurgie 1 st.	Muhrer
Thoraxchirurgie 1 st.	Hild
Erkrankungen von Dickdarm und Analkanal 1 st.	Feustel
Schilddrüsenkolloquium 1 st.	S. Innere Medizin 4
Chirurgische Onkologie 4 st. (nach Vereinbarung)	Schultheis
Diagnostik und Therapie von Kapselbandverletzungen 4 st. (nach Vereinbarung)	Schultheis
Pathophysiologie akuter chirurgischer Erkrankungen (Termin nach Vereinbarung)	M. Kahle
Wahlweise Intensivfamiliar Einführung in die Operationstechnik	Kahle
Diagnostik und Therapie der koronaren Herzerkrankung 1 st.	Höge, Scheld
Chirurgische Therapie bradykarder und tachykarder Herzrhythmusstörungen 1 st.	Höge, Dapper, Görlach
Angeborene und erworbene Herzerkrankungen 1 st. Di 17 - 18	Hehrlein, Rautenburg, Scheld, Schlepper, Metz
Einführung in die offene Herzchirurgie 1 st.	Höge, Scheld
Herzchirurgische Demonstrationen 2 st., wöchentlich	Scheld, Hehrlein
Pathophysiologie und Ultrastruktur des ischämischen Herzens 2 st. n. Vereinbarung	Schaper, Scheld, Hehrlein
Seminar: Angeborene und erworbene Herzerkrankungen	Hehrlein, Rautenburg, Schaper, Schlepper
Herztransplantation 1 st.	Scheld, Hehrlein
Chirurgie der Aneurysmen des Aortenbogens 2 st. nach Vereinbarung	Scheld, Moosdorf, Görlach
Lasertherapie in der Herz- und Gefäßchirurgie	Moosdorf, Scheld
Gefäßchirurgisches Seminar	Dapper, Hehrlein, Moosdorf, Scheld
Medizin in Entwicklungsländern jeweils 17 - 19 im Großen Hörsaal Chirurgie	Adler
Angiologisch-Hämostaseologisches Seminar mit Falldemonstration 1 st.	Hehrlein, Matthias, Moosdorf, Scheld, Schöndorf
Sterben auf einer Intensivstation 1 st.	Hempelmann, Salomon
Seminar: Wahrheit am Krankenbett 1 st.	Hempelmann, Salomon

Möglichkeiten der Schmerzbehandlung durch Akupunktur, therapeutische Lokalanästhesie und Hautausteilungsmethoden mit praktischen Übungen, Teil II 2 st.	Herget
Therapie chronischer Schmerzen 1 st.	H. Müller
Periphere Blockaden (mit praktischen Übungen) 2 st.	Bisoping
Differentialdiagnose chirurgischer Erkrankungen 2 st., Evang. Schwesternhaus	Wagner
Onkologisches Kolloquium 1 st. Do 16 - 17	Schwemle, Dobroschke, v. Lieven, Pralle
Blutsparende Verfahren in der operativen Medizin 1 st.	v. Bormann
<b>U r o l o g i e</b>	
P2 Praktikum der Urologie 2 st.	Rothauge, Nöske, Breitwieser, Voss, Weidner, Gutschank, Jarrar
Ersatzweise: Intensivfämatur	Pust
F2 Urologische Klinik 1 st.	Rothauge, Weidner
<b>O r t h o p ä d i e</b>	
P1 Kursus der allgemeinen klinischen Untersuchungen Teil II (Orthopädie)	Reichel
P2 Praktikum der Orthopädie 3 st.	Rettig, Eichler, Oest, Reichel, U. Weber
F1 Einführung in die Orthopädie 1 st.	Rettig u. Mitarb.
III Seminar Orthopädie 1 st.	U. Weber
Orthopädisches Repetitorium 1 st.	Eichler
Knochenstoffwechselerkrankungen 1 st.	Eichler
Biomechanik in der Orthopädie 1 st.	Oest
Orthopädische Röntgendiagnostik 1 st.	Rettig
Begutachtungsfragen in der Orthopädie 1 st.	Rettig U. Weber
Sportorthopädie 1 st.	U. Weber
Orthopädische Rheumatologie 1 st.	Reichel
Funktionelle Anatomie und Biomechanik sportlicher Bewegungen einschl. möglicher Verletzungsmechanismen 1 st.	S. Sportmedizin
<b>F r a u e n h e i l k u n d e u n d G e b u r t s h i l f e</b>	
P2 Praktikum der Frauenheilkunde und Geburtshilfe 1 Woche ganztags und Seminar 1 st.	Künzel, Jensen, Schubring, Mitarb.
Ersatzweise: Intensivfämatur	Bailer, Rauskolb, Neubüser

P2	Seminar in Frauenheilkunde und Geburtshilfe	Künzel mit Jensen, Gips u. Mitarbeiter
F1	Einführung in die Frauenheilkunde und Geburtshilfe für Humanmediziner und Psychologen 1 st.	Jensen, Mußmann, Jovanovic, Kleinstei
F2	Geburtshilfe und Gynäkologie 3 st.	Künzel mit Bailer, Gips, Neubüser, Rauskolb u. Vahrson
<b>A u g e n h e i l k u n d e</b>		
P1	Kursus der allgemeinen klinischen Untersuchungen Teil II (Ophthalmologie)	Jacobi, Kaufmann, Kolling, Strobel
P2	Praktikum der Augenheilkunde 3 st.	Jacobi, Kaufmann, Kolling, Strobel u. Mitarbeiter
	Ersatzweise: Intensivambulatur	Krey
F1	Einführung in die Augenheilkunde 1 st.	Strobel
F2	Klinische Visite in der Augenklinik 1 st.	Kaufmann, Kolling, Strobel u. Mitarbeiter
	Gefäßkrankungen des Auges 2 st.	Krey
	Biometrie des Auges 2 st.	Strobel
<b>H a l s -, N a s e n - u n d O h r e n h e i l k u n d e</b>		
P1	Kursus der allgemeinen klinischen Untersuchungen, Teil II (HNO-Heilkunde)	Sokolovski, Kießling, Maass
P2	Praktikum und Klinik der Hals-, Nasen- und Ohrenheilkunde 3 st.	Weidauer
	Ersatzweise: Intensivambulatur	Maass
F1	Einführung in die Hals-, Nasen- und Ohrenheilkunde 1 st.	Weidauer u. Mitarbeiter
Z	Hals-, Nasen- und Ohrenheilkunde für Zahnmediziner 1 st.	Sokolovski
	Einführung in die audiologische Diagnostik 1 st.	Kießling
	Otoneurologische Untersuchungsmethoden 1 st. Zeit nach Vereinbarung	Sokolovski
	Klinische Visite Fr 15. - 16.30	Weidauer
	Operationsdemonstrationen (n. Voranmeldung) Mo - Fr	Weidauer
<b>N e u r o c h i r u r g i e</b>		
P1	Praktische Übungen für akute Notfälle und Erste ärztliche Hilfe	S. Chirurgie !
P2	Praktikum der Chirurgie	S. Chirurgie !
P2	Praktikum der Neurologie 3 st.	S. Neurologie !
F2	Neurochirurgische Klinik 1 st.	NN
	Notfälle in der Neurochirurgie 1 st., 14-tägig	Lausberg

Ausgewählte Kapitel aus der Neurochirurgie für  
höhere Semester und Examenkandidaten  
14-tägig, 2 st. Mi 17  
NCH Privatstation

Laun, Schönmayr,  
Zierski, Hoffmann

## Neurologie

- P1 Kursus der allgemeinen klinischen Untersuchungen  
Teil II (Neurologie) Dorndorf, Klug, Laun,  
Schönmayr, Schütz,  
Zierski u. Mitarb.
- P2 Praktikum der Neurologie  
3 st. Busse, Dorndorf, Klug, Laun,  
Schönmayr, Schütz,  
Zierski u. Mitarb.
- Ersatzweise: Intensivambulatur Busse
- F1 Einführung in die Neurologie  
1 st. Dorndorf, Schütz,  
Herrmann
- Fz Neurologische Klinik  
3 st. Dorndorf, Schütz,  
Prüll
- Klinische Elektroenzephalographie unter besonderer  
Berücksichtigung der epileptischen  
Anfallskrankheiten, akustische und visuelle evozierte  
Potentiale Prüll u. Mitarb.  
2 st., Do 14.30 - 16
- Elektromyographie, Elektroneurographie,  
somatosensible evozierte Potentiale, Reflexuntersuchungen  
2 st., Fr 14.30 - 16 Prüll u. Mitarb.

## Psychosomatische Medizin

- P1 Kursus der allgemeinen und klinischen Untersuchungen  
in dem operativen und nichtoperativen Stoffgebiet,  
Teil I  
(Psychosomatik) S. Innere Medizin :  
Wirsching
- P2 Praktikum der Psychosomatischen Medizin und  
Psychotherapie HSL d. Psychosom.  
Medizin  
3 st.
- F1 Vorlesung zur Einführung in die Psychosomatische Medizin  
für Pädagogen und Sozialwissenschaftler Wirsching  
2 st., Mi 10 - 12  
Hörsaal der Nervenkliniken, Am Steg 28
- Seminar über Psychosomatische Medizin  
für Pädagogen und Sozialwissenschaftler Heising  
2 st. Vorbesprechung: 13.10.1987 11 Uhr  
Gruppenraum Friedrichstraße 33
- Seminar zu Jugend- und Kinderpsychosomatik  
für Pädagogen und Sozialwissenschaftler Möhring  
2 st. Vorbesprechung: 13.10.1987 11 Uhr  
Gruppenraum Friedrichstraße 33
- F2 Untersuchungs-, Beratungs- und Behandlungstechnik  
in der Psychosomatik und der Psychotherapie HSL d. Psychosom.  
Medizin  
2 st.
- III Balintgruppe für Studenten im Praktischen  
Jahr Breidert-Achterberg,  
Platz  
Nach Vereinbarung
- Balintgruppe für Studenten Heising, Müller-  
Braunschweig, Richter  
Nach Vereinbarung Wirsching
- Klinisch-psychoanalytisches Seminar Fürstenau  
2 st.
- Kolloquium für Examensemester Müller-Braunschweig  
2 st.
- Psychoanalytisches Kolloquium Heising  
(Begrenzte Teilnehmerzahl)  
2 st.

	Ausgewählte Kapitel der psychosomatischen Medizin 2 st.	Brähler, Möhring
<b>P s y c h i a t r i e</b>		
PZ	Praktikum der Psychiatrie 3 st.	Schumacher u. Mitarbeiter
F2	Psychiatrische Klinik 2 st.	Schumacher, Busch
F2	Einführung in die Psychiatrie 2 st.	Schumacher, Watzka
F1	Seminar: Psychopathologie für Studierende der Medizin und P s y c h o l o g i e 2 st.	Schumacher, Linnemann
	Seminar über j u r i s t i s c h-medizinische Grenzfragen 3 st., 14-tägig	Schumacher, Schewe, Cramer, Kreuzer
	Spezielle Psychopathologie (mit Patientenvorstellung) 2 st.	Busch
	Autogenes Training 1 st.	Busch, Frings
	Grundlagen der Psychiatrie und Psychopathologie für Studierende der Erziehungswissenschaften, S c h w e r p u n k t H e i l- u n d S o n d e r p ä d a g o g i k 2 st.	Prüll
	Vorlesung über Grundlagen der Psychiatrie und Psychopathologie für Pädagogen 2 st., Holzpavillon d. Abtl. Klinische Neurophysiologie, Am Steg	Prüll
	Klinische Vorlesung: Spezielle Psychopathologie für Humanmediziner, Pädagogen u. Sozialwissenschaftler 2 st., Di 11 - 13 Hörsaal der Nervenkliniken, Am Steg 22	Busch
	Vorlesung zur Einführung in Kinder- und Jugendpsychiatrie 2 st. Holzpavillon d. Abtl. Klinische Neurophysiologie, Am Steg	Aba
	Biologische Grundlagen psychiatrischer Krankheiten und ihrer pharmakologischen Beeinflussung für Psychologen und Humanmediziner Blockseminar: 15.10 - 30.11.1987, 2 st. (insgesamt 6 x 2 Std.)	Vogel, Jefferson Univ. Philadelphia
	Biologische Grundlagen des Alkoholismus und der Drogensucht für Psychologen und Humanmediziner Blockseminar: 15.10. - 30.11.1987 2 st. (insgesamt 6 x 2 Std.)	Vogel, Jefferson Univ. Philadelphia
<b>Z a h n-, M u n d- u n d K i e f e r h e i l k u n d e</b>		
F2	Poliklinik der Zahn-, Mund- und Kieferkrankheiten für Studierende der Medizin 1 st.	HSL d. ZMK-Heilkunde
Z	Zahn-, Mund- und Kieferkrankheiten I 1 st.	Pantke
Z	Zahn-, Mund- und Kieferkrankheiten II 2 st.	Kirschner
Z	Einführung in die Zahnheilkunde 1 st.	Pantke, Kockapan
Z	Geschichte der Zahnheilkunde 1 st.	Lorber, Benedum

Z	Zahnärztliche Berufskunde 1 st.	Pantke, Schneider
Z	Zahnerhaltungskunde I 3 st.	Pantke
Z	Zahnerhaltungskunde II: Kariesprophylaxe 1 st.	Wetzel
Z	Zahnerhaltungskunde II: Endodontie 1 st.	Kockapan
Z	Kinderzahnheilkunde 1 st.	Wetzel
Z	Zahnerhaltungskunde III 1 st.	Pantke, Wetzel
Z	Phantomkurs der Zahnerhaltungskunde einschließlich Demonstration	Pantke, Wetzel Kockapan u. Mitarb.
Z	Kursus der Zahnerhaltungskunde I einschl. Demonstration	Pantke, Kockapan u. Mitarbeiter
Z	Kursus der Zahnerhaltungskunde II einschließlich Demonstrationen	Pantke, Wetzel, Kockapan u. Mitarb.
Z	Poliklinik der Zahnerhaltungskunde I 2 st.	Pantke, Kockapan u. Mitarb.
Z	Poliklinik der Zahnerhaltungskunde II 2 st.	Pantke, Kockapan u. Mitarb.
Z	Parodontologie I 1 st.	Hüttemann
Z	Parodontologie II 1 st.	Hüttemann
Z	Parodontologie III 2 st.	Hüttemann
Z	Propädeutischer Kurs der Parodontologie	Hüttemann u. Mitarb.
Z	Kursus der Parodontaltherapie I	Hüttemann u. Mitarb.
Z	Kursus der Parodontaltherapie II	Hüttemann u. Mitarb.
Z	Radiologischer Kurs unter besonderer Berücksichtigung des Strahlenschutzes 3 st.	Lorber
Z	Röntgendiagnostischer Kurs 1 st.	Lorber
Z	Klinik und Poliklinik für Zahn-, Mund- und Kieferkrankheiten (Auscultando) 1 st.	Kirschner
Z	Klinik und Poliklinik für Zahn-, Mund- und Kieferkrankheiten I 2 st.	Kirschner
Z	Klinik und Poliklinik für Zahn-, Mund- und Kieferkrankheiten II 2 st.	Kirschner
Z	Klinik und Poliklinik für Zahn-, Mund- und Kieferkrankheiten III 1 st.	Kirschner
Z	Spezielle Zahn-, Mund- und Kieferchirurgie	Kirschner
Z	Operationskurs I	Kirschner u. Mitarb.
Z	Operationskurs II	Lorber

Z	Mund-, Kiefer- und Gesichtschirurgie I 1 st.	Lorber
	Klinische Visite auf der Kieferchirurgischen Abteilung des Zentrums im Krankenhaus Metzlar 1 st. (Begrenzte Teilnehmerzahl)	Lorber
Z	Anästhesiekurs zum Operationskurs	Kirschner, Kraus
Z	Demonstration zur Poliklinik für Zahn-, Mund- Kieferkrankheiten in kleinen Gruppen	Kirschner, Kraus
Z	Demonstrationen zum Operationskurs in kleinen Gruppen	Kirschner, Kraus u. Mitarbeiter
Z	Zahnersatzkunde I 2 st.	Pfütz
Z	Zahnersatzkunde II 2 st.	Pfütz
Z	Poliklinik der Zahnersatzkunde I 2 st.	Pfütz
Z	Poliklinik der Zahnersatzkunde II 2 st.	Pfütz
Z	Kursus der Zahnersatzkunde I	Pfütz u. Mitarb.
Z	Kursus der Zahnersatzkunde II	Pfütz u. Mitarb.
	Planungsseminar I	Pfütz u. Mitarb.
	Planungsseminar II	Pfütz u. Mitarb.
Z	Kieferorthopädie I Vorlesungen (1 st.) und Gruppenunterricht (4 x 2 st.)	Pancherz u. Mitarb.
Z	Kieferorthopädie II Vorlesung (1 st.) und Gruppenunterricht (4 x 2 st.)	Pancherz u. Mitarb.
Z	Kieferorthopädie III Vorlesung (1 st.) und Gruppenunterricht (4 x 4 st.)	Pancherz u. Mitarb.
	Mißbildungen im Kiefer- und Gesichtsbereich 2 st., alle 14 Tage	Koch

Informatik-Grundveranstaltungen für Hörer aller Fachbereiche — Seite 191



Ferber'sche  
Universitäts-Buchhandlung  
»Ihre Buchhandlung«

6300 Gießen · Seltersweg 83  
Telefon 06 41 / 79 34-0

Die Buchhandlung.  
Ihr **i**-Informationszentrum

# Hochschulrechenzentrum

Die folgenden Veranstaltungen sind Workshops im Umfang von 2 bis 5 Doppelstunden (DSt), die in der Regel an aufeinanderfolgenden Wochentagen stattfinden. Ein endgültiges Verzeichnis mit allen Angaben ist ab 28.9.1987 im HRZ erhältlich. Alle Veranstaltungen finden im HRZ oder direkt benachbarten Gebäuden statt. Alle Veranstaltungen beginnen pünktlich (s.t.).

I	A: Für diese Veranstaltung ist eine Voranmeldung erforderlich (beschränkte Teilnehmerzahl). Voranmeldungen jeweils genau 2 Wochen vor der entsprechenden Veranstaltung bei Tel.: 2516.		
II	B: Für diese Veranstaltung ist ein Benutzerausweis für Mikrocomputer erforderlich. Diese (Lichtbild-) Ausweise werden Mitgliedern und Angehörigen der JLU und der FH Gießen-Friedberg auf Antrag vom HRZ ausgestellt.		
III	Bezeichnung der Veranstaltung		
IV	Name des/der Lehrenden		
V	Zeit		
	<u>W1 Workshops zum Betriebssystem NOS (Cyber 180-860)</u>		
A	W1.1 Dialogbetrieb unter NOS	Hollenhorst	19.10.-21.10. 14-15.30
A	W1.2 Der Full Screen Editor unter NOS	Partosch	26.10.-28.10. 14-15.30
	<u>W2 Workshops zum Betriebssystem NOS/VE (Cyber 180-860)</u>		
A	W2.1 Dialogbetrieb unter NOS/VE	Hollenhorst	02.11.-04.11. 14-15.30
A	W2.2 Der Full Screen Editor unter NOS/VE	Partosch	09.11.-11.11. 14-15.30
A	W2.3 Die Fortran-Umgebung unter NOS/VE	Obermann	23.11.-25.11. 14-15.30
	<u>W3 Workshops zum Betriebssystem MS-DOS (Mikrocomputer) (s. auch W4 und W5)</u>		
AB	W3.1 Einführung in MS-DOS	Löw	05.10. 8.30-12
AB	W3.2 Einführung in MS-DOS (inhaltlich gleich W3.1)	Löw	09.11. 8.30-12
AB	W3.3 MS-DOS für Fortgeschrittene	Löw	30.11. 8.30-12
AB	W3.4 Das relationale Datenbanksystem dBase III	Teichmann	02.11.-04.11. 14-16.00
AB	W3.5 dBase III für Fortgeschrittene	Wolff	07.12.-09.12. 8.30-10
A	W3.6 Tabellenkalkulation mit Multiplan	Pfeifer	30.11.-02.12. 8.30-10
A	W3.7 Framework II	Pfeifer	30.11.-02.12. 14-15.30
A	W3.8 MS-DOS intern	Ackermann	14.12.-17.12. 14-15.30
	<u>W4 Workshops zur Textverarbeitung</u>		
A	W4.1 Neue Funktionen des Textverarbeitungsprogramms T (f. Fortgeschrittene)	Partosch	05.10. 14-15.30
A	W4.2 Einführung in die Textverarbeitung (Großrechner und Mikrocomputer)	Partosch	16.11.-17.11. 8.30-10
AB	W4.3 Das Textverarbeitungsprogramm Word	Partosch	08.12.-10.12. 15-17.00
AB	W4.4 MS-Word für Fortgeschrittene	Partosch	19.01.-21.01. 15-17.00
A	W4.5 Textverarbeitung mit Laserdruckern	Partosch	17.12. 8.30-10
AB	W4.6 Word Star 2000	Pfeifer	23.11.-25.11. 8.30-10
	<u>W5 Workshops zur Statistik</u>		
A	W5.1 Statistik-Auswertungen mit SPSS	Pfeifer	23.11.-25.11. 10.30-12
A	W5.2 Statistik auf Mikrocomputern (STATGRAPHICS)	Pfeifer	19.10.-21.10. 8.30-10
	<u>W6 Workshops zur graphischen Datenverarb.</u>		
A	W6.1 Graphische Datenverarbeitung mit Erlgraph	Obermann	14.12.-17.12. 10.30-12
A	W6.2 PLOTIT	Obermann Pfeifer	11.01.-14.01. 10.30-12
	<u>W7 Workshops zu Spezialgebieten</u>		
A	W7.1 Methode der finiten Elemente mit ADINA	Hollenhorst	11.01.-13.01. 14-15.30

# Strahlencentrum

I	Veranstaltungsart: WV=Wahlvertiefungsveranstaltung WP=Wahlpflichtveranstaltung WP*=Wahlpflichtveranstaltung für Biologen			
III	Veranstaltung			
IV	Name des/der Lehrenden			
V	Veranstaltungsort und -zeit S1 = Strahlencentrum/Hörsaal S2 = Strahlencentrum/Seminarraum			
VI	Vorlesungsbeginn			
WV WP*	Einführung in die Radioisotopentechnik (zum Nuklearbiol. Praktikum)	Sattler	Zeit nach Vereinbarung	
WV	Nuklearbiologisches Praktikum (Isotopentechnik für Biologen, Mediziner, Veterinärmediziner und Landwirte)	Sattler	Zeit nach Vereinbarung 4. st. S2	
WV	Radiochemisches Grundpraktikum mit Ein- führung (Radioisotopenanwendung für Chemie)	Sattler	1 Woche S2	
WV	Nuklearmedizinisch-Biologisches Seminar	Grebe, Lohmann Sattler	Zeit nach Vereinbarung 2 st. S2	
WV	Radioökologie	Sattler	Mi 9-10 1 st. S2	
WV	Radioaktivität und Strahlenschutz (Praktische Einführung) HF, L1, L2, L3, V, M, PS	Sattler	Zeit nach Vereinbarung	
WP HS	Kernmodelle, Kernreaktionen HF, L3/DF, ab 7. Sem.	Schneider	Di, Fr 12-13, 2 st. R III	13.10.
WP HS	Angew. Kernphysik Beschleuniger HF, L3/DF, ab 5. Sem.	Clausnitzer	Mi 11-13, 2 st. R IV	14.10.
WP HS	Seminar über Kernphysik HF, L3/DF, ab 5. Sem.	Clausnitzer, Kneißl, Kühn, Metag, Novotny, Schneider, Ströher	Mo 14-16, 2 st. Strahlencentrum	20.10.
WP/ Pr HS	Kernphysikalisches Praktikum HF/AF, ab 7. Sem. WV für L3/DF	Salzborn, Schneider	Fr 15-16, 16-18, 3 st. Strahlencentrum	16.10.
WP HS	Begleitendes Seminar zum Kernphysika- lischen Praktikum HF/AF, ab 7. Sem., WV für L3/DF	Salzborn, Schneider	Fr 14-15, 1 st. Strahlencentrum	16.10.
WP/ Pr HS	Wahlversuche zum Kernphysikalischen Praktikum (unter besonderer Berück- sichtigung der Informatik) HF/AF, ab 7. Sem., WV für L3/DF	Müller, Schneider	3 st. n. Vereinbarung Strahlencentrum	s. Ank.
WP HS	Begleitendes Seminar zu den Wahlversuchen HF/AF, ab 7. Sem., WV für L3/DF	Müller, Schneider	1 st. n. Vereinb. Strahlencentrum	s. Ank.
WP/ Pr HS	Hauptpraktikum in Kernphysik HF/DF, ab 7. Sem., L3/DF, ab 8. Sem.	Clausnitzer, Kneißl, Metag, Schneider, Wöllnik	4, 8 od. 12 st. n. Vereinbarung	s. Ank.
WP/ AS HS	Arbeitsseminar über Polarisierte Teilchen, HF, L3/DF, ab 7. Sem.	Clausnitzer	2 st. n. Vereinbarung	s. Ank.

WP/ AS	HS	Arbeitsseminar über Kernphotoreaktionen HF, L3/DF, ab 7. Sem.	KneiBl	2 st. n. Vereinbarung	s. Ank.
WP/ AS	HS	Arbeitsseminar über Atomare Stöße LF, L3/DF, ab 7. Sem.	Salzborn	2 st. n. Vereinbarung	s. Ank.
WP/ AS	HS	Arbeitsseminar über Kernspektroskopie und Positronenphysik, HF, L3/DF, ab 7. Sem.	Schneider	2 st. n. Vereinbarung	s. Ank.
WP/ AS	HS	Arbeitsseminar über Kernphotoreaktionen HF, L3/DF, ab 7. Sem.	N.N.	2 st. n. Vereinbarung	s. Ank.
WV	HS	Literaturkolloquium HF, L3/DF, ab 7. Sem.	Clausnitzer	1 st. n. Vereinbarung	s. Ank.
WV	HS	Literaturkolloquium HF, L3/DF, ab 7. Sem.	KneiBl	1 st. n. Vereinbarung	s. Ank.
WV	HS	Literaturkolloquium HF, L3/DF, ab 7. Sem.	Salzborn	1 st. n. Vereinbarung	s. Ank.
WV	HS	Literaturkolloquium HF, L3/DF, ab 7. Sem.	Schneider	1 st. n. Vereinbarung	s. Ank.
WP	HS	Anleitung zu wissenschaftlichen Arbeiten im Strahlencentrum HF, L3/DF, ab 7. Sem.	Die Hochschul- lehrer der Kernphysik im Strahlencentrum	ganztägig	
WV	HS	Kernphysikalisches Kolloquium HF, L3/DF, ab 7. Sem.	Die Hochschul- lehrer der Kernphysik	Do 17-19, 2 st. 14-tägig, R III R VIII	
WP	HS	Physik der Kernenergiegewinnung HF, L3/DF, ab 3. Semester	Salzborn	Di, Fr. 12-13 2 st.	13.10.
WP	HS	Biophysik I HF/AF u. WF, 6. Sem.	Kiefer, Lohmann Neubacher, Penka Sapper, Weber	Mo 12-13, Do 11-13, 3 st., R VII	15.10.
WP	HS	Physik. Methoden in Biologie und Medizin HF/AF u. WF, ab 6. Sem.	Kiefer, Weber	Mo 11-12, Do. 8-9 2 st., R VII	15.10.
WP/ S	HS	Biophysikalisches Seminar: "Wege und Ansätze zur Quantifizierung des Strahlenrisikos" HF, L3/DF, ab 5. Sem.	Kiefer, Weber, E. Schneider	Do 17-19, 2 st., 14-tägig, R VIII	15.10.
WP/ AS	HS	Arbeitsseminar über laufende Forschungs- arbeiten HF, L3/DF, ab 7. Sem.	Lohmann, Neubacher	Do 17-19, 2 st., 14-tägig, R VII	22.10.
WP/ AS	HS	Arbeitsseminar über molekul. Biophysik HF, L3/DF, ab 7. Sem.	Lohmann	Fr 15-17, 2 st. R VIII	16.10.
WP/ AS	HS	Arbeitsseminar über Strahlenbiophysik HF, L3/DF, ab 7. Sem.	Kiefer	Fr 9-11, 2 st. R VIII	16.10.
WV	HS	Literaturkolloquium in englischer Sprache HF, L3/DF, ab 7. Sem.	Kiefer	Do 9-10, 1 st. ganzjährig, R VIII	15.10.
WV	HS	Literaturkolloquium HF, L3/DF, ab 7. Sem.	Lohmann	Fr 12-13, 1 st.	16.10.
WP/ Pr	HS	Hauptpraktikum in Biophysik HF ab 7. Sem., L3/DF ab 8. Sem.	Kiefer, Lohmann	8, 12 od 16 st. n. Vereinbarung Strahlencentrum	s. Ank.
WP	HS	Anleitung zu wissenschaftl. Arbeiten HF, L3/DF, ab 8. Sem.	Die Hochschul- lehrer der Biophysik	ganztägig	
WV	HS	Biophysikalisches Kolloquium HF, L3/DF, ab 7. Sem.	Die Hochschul- lehrer der Biophysik	Di 17-19, 2 st. 14-tägig, R VII	s. Ank.

# Zusammenfassung der Vorlesungen und Seminare über Tropen und Subtropen

## Ernährungslehre

Grundlagen der Ernährung in Entwicklungsländern	Leitzmann/ Crewer	Do 8-10, 2st.
Ernährungs- und Gesundheitserhebungen in Entwicklungsländern	Olterisdorf	Mo 10-12, 2st.
Seminar: Ernährungsprobleme in Entwicklungsländern	Leitzmann/ Olterisdorf	Mi 10-12, 2st.

## Veterinärmedizin

Aufgaben und Probleme der tropischen Veterinärmedizin in den Tropen und Subtropen	Mitglieder des Arbeitskreises tropische Veterinärmedizin	Mo 18h c.t. s. Ank-Hörsaal, Institut für Veterinärpathologie, Frankfurter Straße 96
Funktionell-morphologische Anpassung von tropischen Wiederkäuern	Hofmann	Zeit nach Vereinb., 1st.
Zoonosen (für Fortgeschrittene)	Krauss	Zeit nach Vereinb., 1st.
Ausgewählte Kapitel der Tiergesundheit und Tiererzeugung in den Tropen	Fischer	Zeit nach Vereinb., 2st.

## Wirtschaftswissenschaften

Internationale Wirtschaftsbeziehungen	Hemmer	Di 11-13, Mi 8-9, 3st.
Wirtschaftsprobleme der Entwicklungsländer I	Hemmer	Di 15-18, 3st.
Seminar über Entwicklungsländer	Hemmer	Di 18-19.30, 2st.

## Agrarwissenschaften

Kulturpflanzen der Tropen und Subtropen I	Alkämper	Do 8-10, 2st.
Kulturpflanzen der Tropen und Subtropen II	Alkämper	Fr 12-13, 1st.
Seminar: Tropischer und subtropischer Landbau	Alkämper	Di 8-10, 1st. 14-tägig
Ökologie und Nutzung des Graslandes in den Tropen und Subtropen	Alkämper	Di 10-11, 1st.
Unkrautprobleme der Tropen und Subtropen	Alkämper	Mi 12-13, 1st.
Nahrungspflanzen der Tropen und Subtropen (für Stud. der HuE)	Alkämper	Di 16-17, 1st.

Landwirtschaft in den Tropen und Subtropen (Seminar für Fortgeschr., Diplom., Doktoranden)	Alkämper/ Kranz/ Steinbach	Fr 14.30-16, 2st.
Subtropische und tropische Obstarten	NN	Mi 8-10, 2st.
Krankheiten tropischer Kulturpflanzen	Kranz	Di 17-19, 2st.
Seminar: Phytomedizin in den Tropen und Subtropen	Kranz	Di 8-10, 1st. 14-tägig
Regionale Bodenkunde I (Mitteleuropa)	Moll	Mi 16-17, 1st.
Standortfragen der Tropen und Nährstoffpotential und Nährstoffverfügbarkeit tropischer Böden	Moll	Di 17-18, 1st.
Tierzucht und Tierhaltung in den Tropen und Subtropen		
1. Zucht und Haltung der Wiederkäuer	Matter/ Steinbach	Mi 14-16, 2st.
2. Wildtierbewirtschaftung	Steinbach/ Mattern	Di 12-13, 1st.
3. Fleischerzeugung in den Tropen	Steinbach	Di 9-10, 1st.
4. Zucht und Haltung von Pelztieren	Matter	Do 11-12, 1st.
Standortlehre der tierischen Produktion		
1. Tierische Produktion in den Bio- regionen der Erde	Steinbach/ Matter/ Kellner	Fr 8-11, 3st.
Welternährungspolitik	Thimm	Mo 14-16, 2st.
Regionalplanung	Thimm	Mo 16-18, 2st.
Seminar zur Welternährungswirtschaft	Thimm	Do 14-16, 2st.
<u>Geographie</u>		
Einführung in die Vegetationsgeographie	Haffner	Do 9-10, Fr 9-11, 3st.
Oberseminar: Themen zur angewandten Geographie der Tropen	Haffner	Do 11-13, 2st.
<u>Botanik</u>		
Führungen in den Gewächshäusern des Botanischen Gartens	Schultka	n. bes. Ankündigung 2st.

# Zentrum für interdisziplinäre Lehraufgaben

## Referat I "KOORDINATION UND ENTWICKLUNG NEUER STUDIENGÄNGE"

Einführungsveranstaltung für Gaststudenten aus Großbritannien und den USA (ohne Frankreich) im Rahmen des Austauschprogramms "Neuere Fremdsprachen"	Schrader	Mittwoch, den 12.10.1987 10.00 Uhr, Phil. II Haus A, Raum 118	
Fachwissenschaftliche Begleitung von Lehrveranstaltungen der Fachbereiche Wirtschaftswissenschaften (02), Gesellschaftswissenschaften (03) und Germanistik (09) für die Gaststudenten im Rahmen des Austauschprogramms "Neuere Fremdsprachen":			
Institut für Didaktik der Deutschen Sprache und Literatur	Niehaus	Zt.n.V.	4 SWS
Institut für Neuere Deutsche Literatur	Niehaus	Zt.n.V.	4 SWS
Wirtschaftswissenschaften für Nebenfachstudenten	Kratz	Zt.n.V.	4 SWS
Institut für Politikwissenschaft	Grabe-Bolz	Zt.n.V.	6 SWS
Nähere Informationen ab 12.10.87 im Referat I des Zentrums für interdisziplinäre Lehraufgaben			

## Referat II "STUDIENBERATUNG" siehe "Büro für Studienberatung"

## Referat III "MEDIEN- UND TEXTWISSENSCHAFTEN"

WV	Einführung in den Gebrauch audiovisueller Lehr- und Lernmittel, Zeit nach Vereinbarung, 2 std. (für Mitarbeiter und Studierende) Einführung: Mo 19.10.1987 14.00 Uhr	Christ Reisinger	Philosophikum II Haus B, Raum 013
0	Funktion und Technik audiovisueller Geräte, Zeit nach Vereinbarung (für Mitarbeiter und Studierende) Einführung: Fr 23.10.1987 9.00 Uhr	Reisinger	Philosophikum II Haus B, Raum 013
0	Praxis im Hörfunkstudio (Studienschwerpunkt Fachjournalismus Geschichte) Do 8.30 - 11.00 Uhr	Reisinger	Philosophikum II Haus B, Raum 013
0	Videopraxis (für L1, L2, L3, L5 und Studienschwerpunkt Fachjournalismus) Einführung: Mi 21.10.1987 14.00 Uhr Teilnahme nur nach erfolgreichem Besuch der WV "Einführung in den Gebrauch audiovisueller Lehr- und Lernmittel".	Rosenbaum	Philosophikum II Haus B, Raum 013

## 1.2. Vorbereitende und nachbereitende Veranstaltungen

Alle Praktika an Schulen sind in Verbindung mit einer vorbereitenden und einer auswertenden Veranstaltung durchzuführen. Die vorbereitende Veranstaltung wird in dem den Blockpraktika vorangehenden Semester durchgeführt, die auswertende Veranstaltung soll entweder in einer Blockveranstaltung (Wochenendseminar oder Ähnliches) oder in einer nachbereitenden Veranstaltung in dem den Blockpraktika anschließenden Semester durchgeführt werden.

Vorbereitende und nachbereitende Veranstaltung sind für alle Praktikanten obligatorisch. Siehe dazu auch das Veranstaltungsangebot der Fachbereiche, insbesondere

- Institute "Didaktik" in den Fachbereichen entsprechend den als Studienfach gewählten Unterrichtsfächern bezüglich der Fachpraktika
- Institut für Bildungsforschung und Pädagogik des Auslands im Fachbereich 04 bezüglich des grundschuldidaktischen Praktikums
- Institut für Heil- und Sonderpädagogik im Fachbereich 04 bezüglich des Einführungs- und Hauptpraktikums an Sonderschulen.

## 1.3. Wichtiger Hinweise:

Die Praktika werden im Regelfall beginnend mit einem Wintersemester durchgeführt. Praktika, die mit einem Sommersemester beginnen, sind Sonderfällen (Studienwechsler etc.) vorbehalten. Aus diesem Grunde sollen auch Studierende, die ihr Studium zu einem Sommersemester begonnen haben, sich für das Praktikum beginnend zu einem Wintersemester anmelden. Von dieser Regelung ausgenommen sind Studierende des Faches Sport, die ihr Praktikum wegen der obligatorischen Skikurse möglichst zum jeweiligen Sommersemester absolvieren sollen. Die Anmeldungen finden jeweils zu Beginn des vorangehenden Semesters statt; für das Regelpraktikum beginnend mit einem Wintersemester also bereits im vorangehenden Sommersemester. (Siehe auch hierzu besonderen Aushang am Schwarzen Brett des Referats Berufs- und Schulpraxis, Karl-Glockner-Str. 21/A, Raum 037.)

## 1.4. Meldefristen

Die Anmeldungen zu den Praktika SS 1988 finden im WS 1987/88 in der Zeit vom 19.10.- 30.10.1987 im Philosophikum II, Karl-Glockner-Straße 21, Haus A, Raum 037 statt.

Die Anmeldung zum Schulpraktikum gilt gleichzeitig als Anmeldung zur vorbereitenden Veranstaltung. Während der Anmeldefrist ist das Sekretariat von 9 - 13 Uhr geöffnet, in der übrigen Zeit jeweils von 9 - 12 Uhr.

## 1.5. Sprechzeiten

Die Sprechzeiten des Referats sind für das WS 87/88 wie folgt festgelegt:

Prof. Dr. H. Schramm	nach Vereinbarung
A. Zöllner	dienstags 13 - 14 Uhr freitags 11 - 12 Uhr
Sekretariat	montags bis freitags 9 - 12 Uhr

in Haus A, Raum 036, 037, 038.

2. Für alle Lehramtsstudenten, die Sprecherziehung nicht in ihrem obligatorischen Ausbildungscurriculum haben, wird wieder auf freiwilliger Basis eine Veranstaltung

### GRUNDLAGEN DER SPRECHERZIEHUNG

angeboten.

Zweck und Inhalt der Veranstaltung ist die Vermittlung der Grundlagen des Sprechens (Atmung, Laut- und Stimmbildung); weitere Schwerpunkte sind sprachliche Ausdrucksmittel, Sprechsituation und Sprechen.

Außerdem soll der zukünftige Lehrer dafür sensibilisiert werden, Fehlformen des Sprechens zu erkennen.

Die Übungen dienen einmal der Überprüfung und Verbesserung des eigenen Sprachverhaltens (Sprechtraining, Abbau von Sprechangst etc.)

1. Schulpraktikum

Praktikumsverpflichtungen

Rechtliche Grundlage für die Praktikumsverpflichtungen im Rahmen der Lehramtsstudiengänge ist die Verordnung über die Erste Staatsprüfung für das  
- Lehramt an Grundschulen (L1), hier § 2. Abs. 3  
- Lehramt an Haupt- und Realschulen (L2), hier § 2 Abs. 3  
- Lehramt an Gymnasien (L3), hier § 3 Abs. 2 und  
- Lehramt an Sonderschulen (L5), hier § 3 Abs. 4  
in der Fassung der Verordnung vom 19. Dez. 1979 (GVBl. 1979, I, S. 277 f.). Danach ist für die Zulassung zur 1. Staatsprüfung die erfolgreiche Teilnahme an einem Schulpraktikum nachzuweisen, das in zwei (L1/L2/L3) bzw. drei (L5) Abschnitten abzuleisten ist.

An der JLU wird das Schulpraktikum gemäß "Ordnung für die Durchführung des Schulpraktikums" (Schulpraktikumsordnung) in der mit Erlaß vom 8.2.82, AZ.: IV A 1 - 626/2 - 61 genehmigten Fassung durchgeführt.

Danach ist das Schulpraktikum in den folgenden Arten abzuleisten:

Für Studierende L1 (Lehramt an Grundschulen) als

- P Grundschuldidaktisches Praktikum (1. Praktikumsabschnitt) in der Primarstufe in der Regel nach dem 3. (2.)\* Sem. mit allgem. didaktischem oder fachdidaktischem Schwerpunkt, 5-wöchig;
- P Fachpraktikum (2. Praktikumsabschnitt) in der Primar- oder Sekundarstufe I i.d.R. nach dem 5. (4.)\* Sem. im Wahlfach, 5-wöchig.

Für Studierende L2 (Lehramt an Haupt- und Realschulen) als

- P Fachpraktikum I (1. Praktikumsabschnitt) in der Sekundarstufe I i.d.R. nach dem 3. (2.)\* Sem. in einem der beiden Wahlfächer oder als grundwissenschaftliches Praktikum \*\*, 5-wöchig;
- P Fachpraktikum II (2. Praktikumsabschnitt) in der Sekundarstufe I, i.d.R. nach dem 5. (4.)\* Sem. im anderen Wahlfach, 5-wöchig.

Für Studierende L3 (Lehramt an Gymnasien) als

- P Fachpraktikum I (1. Praktikumsabschnitt) i.d. Sekundarstufe I oder II, i.d.R. nach dem 3. (2.)\* Sem. bzw. im Grundstudium, in einem der beiden Wahlfächer, oder als grundwissenschaftliches Praktikum \*\*, 5-wöchig;
- P Fachpraktikum II (2. Praktikumsabschnitt) in der Sekundarstufe I oder II i.d.R. nach dem 5. Sem. (bzw. im Hauptstudium) im anderen Wahlfach, 5-wöchig.

Für Studierende L5 (Lehramt an Sonderschulen) als

- P Einführungspraktikum an Sonderschulen oder Sozialpraktikum (1. Praktikumsabschnitt) i.d.R. nach dem 1. Sem., als Sozialpraktikum in einer sozialpädagogischen Einrichtung, 4-wöchig;
- P Fachpraktikum (2. Praktikumsabschnitt) mit wählbarem Stufenschwerpunkt i.d.R. nach dem 3. Sem. im Wahlfach, 5-wöchig;
- P Hauptpraktikum an Sonderschulen (3. Praktikumsabschnitt) i.d.R. nach dem 5. Sem., 4-wöchig.

---

\* Die Zahl in Klammern gilt für Studierende, die ihr Studium zu einem Sommersemester begonnen haben.

\*\* Das grundwissenschaftliche Praktikum kann unter  
- erziehungswissenschaftlichem Aspekt  
- gesellschaftswissenschaftlichem Aspekt  
- psychologischem Aspekt  
durchgeführt werden.  
(Siehe dazu auch das Veranstaltungsangebot der Fachbereiche 03/04 und 06.)

zum anderen  
der Einübung in die Rhetorische Kommunikation (Redevorbereitung, Kurzstatements  
etc.)

V/O

Bialke

Montag, 15 Uhr  
Philosophikum I  
Haus B, Raum 154

EINFÜHRUNGSVERANSTALTUNG

12.10.87

Montag, 12.10.1987

Informatik-Grundveranstaltungen für Hörer aller Fachbereiche — Seite 191

Z

# Zentrum für kontinentale Agrar- und Wirtschaftsforschung

## I Veranstaltungsart:

P = Pflichtveranstaltung, WP = Wahlpflichtveranstaltung,  
 WV = Wahlvertiefungsveranstaltung

## II Ggf. Studienphase/Semester:

GS = Grundstudium, HS = Hauptstudium

## III Veranstaltung

## IV Name des/der Lehrenden

## V Veranstaltungsort und -zeit:

R I = Zentrum für kontinentale Agrar- und Wirtschaftsforschung,  
 Otto-Behaghel-Straße 13/D  
 R II = Hörsaal Institut für Bodenkunde, Wiesenstraße 3-5  
 R III = Zeughaus, Senckenbergstraße 3, kleiner Hörsaal

## VI Vorlesungsbeginn

### Fachgebiet Agrar- und Ernährungsökonomik

WP	GS/ HS	Landwirtschaft der DDR (Vorlesung)	Schinke	Mi 8-10, 2 st. R III	14.10.
----	-----------	---------------------------------------	---------	-------------------------	--------

### Fachgebiet Bodenkunde und Bodenerhaltung

WP	GS/ HS	Regionale Bodenkunde III (boreale und kontinentale Gebiete) (Vorlesung)	Breburda	Do 11-13, 2 st. R II	15.10.
----	-----------	---	----------	-------------------------	--------

WP	GS/ HS	Bodenerhaltung/Erosionsschutz (Vorlesung)	Breburda	n. Vereinbarung, 2 st. R II	
----	-----------	--	----------	--------------------------------	--

WV	GS/ HS	Natur- und Agrarlandschaften in der VR China (Vorlesung)	Breburda	n. Vereinbarung, 1 st. R II	
----	-----------	--	----------	--------------------------------	--

WV	GS/ HS	Ökologie der landwirtschaftlichen Bodennutzung in Trockengebieten (Vorlesung)	Breburda	n. Vereinbarung, 1 st. R II	
----	-----------	---	----------	--------------------------------	--

### Fachgebiet Geschichte und Sprachen

WP	GS/ HS	Geschichte der Sowjetunion, Teil 1 (Vorlesung)	Dralle	Mo 9-11, 2 st. R I, 314/315	12.10.
----	-----------	---	--------	--------------------------------	--------

WP	GS	Die Ungarn vor der Jahrtausendwende Herkunft-Landnahme-Streifzüge (Proseminar)	Göckenjan	Di 18-20, 2 st. R I, 507	13.10.
----	----	--	-----------	-----------------------------	--------

WP	GS	Verfassungsinstitutionen im Alten Reich (Grundseminar)	N.N.	Do 14-17, 3 st. R I, 314/315	15.10.
----	----	--	------	---------------------------------	--------

Für Hörer aller Fachbereiche

Entwicklungsprobleme der VR China unter besonderer Berücksichtigung der Landwirtschaft (Seminar)	Hochschullehrer und wiss. Mitarbeiter des Zentrums	Mo 18-20, 2 st. R I, 314/315	12.10.
Neuausrichtung der sowjetischen Landwirtschaft und Wirtschaft (Seminar)	Hochschullehrer und wiss. Mitarbeiter des Zentrums	Di 18-20, 2 st. R I, 314/315	13.10.
China-Exkursion			
Interdisziplinäre Exkursion in die VR China (Tibet) Anfang April 1988 in Kooperation mit der Academia Sinica	Breburda		

Informatik-Grundveranstaltungen für Hörer aller Fachbereiche — Seite 191

# Zentrum für Philosophie und Grundlagen der Wissenschaft

Ein ausführliches kommentiertes Vorlesungsverzeichnis ist im Zentrum für Philosophie, Philosophikum I, Haus C 1, 2. Stock, erhältlich.

- I **Veranstaltungsart:**  
P = Pflichtveranstaltung, WP = Wahlpflichtveranstaltung, WV = Wahlvertiefungsveranstaltung
- II **Studienphase:**  
GS = Grundstudium, HS= Hauptstudium, AS = Aufbaustudium
- III **Veranstaltungen**
- IV **Name des Lehrenden**
- V **Veranstaltungsorte und -zeit:**  
R I: Philosophikum I, Otto-Behaghel-Straße 10, Haus A, EG, Hörsaal 3  
R II: Philosophikum I, Otto-Behaghel-Straße 10, Haus A, EG, Hörsaal 5  
R III: Philosophikum I, Otto-Behaghel-Straße 10, Haus C 1, EG, Raum 3  
R IV: Philosophikum I, Otto-Behaghel-Straße 10, Haus C 1, 2. OG, Raum 210  
R V: Philosophikum I, Otto-Behaghel-Straße 10, Haus C 2, EG, Raum 27  
R VI: Philosophikum I, Otto-Behaghel-Straße 10, Haus C 2, EG, Raum 29
- VI **Vorlesungsbeginn**
- P GS Informationsveranstaltung: Philosophie im WS 1987/88  
zugleich 1. Sitzung des "Philosophischen Propädeutikums".  
Das "Philosophische Propädeutikum" ist als Einführung in die Philosophie für Hörer aller Fachbereiche gedacht und dient dazu, einen Überblick über folgende Teildisziplinen der Philosophie zu geben: Philosophiegeschichte, Geschichtsphilosophie, Logik, Hermeneutik, Sprachphilosophie, Erkenntnistheorie und Wissenschaftstheorie, Naturphilosophie und Philosophie der Biowissenschaften, Anthropologie, Ontologie, Metaphysik, Ethik und Rechtsphilosophie, Politik, Ästhetik, Religionsphilosophie (detaillierte Übersicht ist im Zentrum für Philosophie erhältlich).
- Die Hochschul- Mo 18-20, 2 st. 12.10.87  
lehrer und Lehr- R I: A/3  
beauftragten  
des Zentrums

## VORLESUNGEN:

WP	GS/ HS	Praktische Philosophie: Kantische Ethik	Becker	Di 14-16, 2 st. R II: A/5	13.10.87
WP	GS/ HS	Theoretische Philosophie II: Naturphilosophische Probleme im 20. Jahrhundert	Kanitscheider	Di 12-14, 2 st. R II: A/5	13.10.87
WV	GS/ HS	Seminar zur Vorlesung	Kanitscheider	Di 13.45-14.30, 1 st. R III: C 1/3	13.10.87
WP	GS/ HS	Spezielle Philosophie: Philosophische Ästhetik	Marquard	Mo 14.30-16, 2 st. R I: A/3	26.10.87
WP	GS/ HS	Theoretische Philosophie (Metaphysik): Ontologie. Versuch einer allgemeinen Seinslehre	Meinhardt	Mi 18s.t.-19.30, 2st. R I: A/3	14.10.87
WV	GS/ HS	Seminar zur Vorlesung	Meinhardt	Mi 19.30-20.15, 1 st. R VI: C 2/29	14.10.87
WP	GS/ HS	Formale Logik	Pickert	Do 16-18, 2 st. R I: A/3	15.10.87
WV	GS/ HS	Übungen zur Formalen Logik	Pickert	Zeit n. Vereinb., 1 st.	

WP	GS/ HS	Theoretische Philosophie I: Was können wir wissen? Grundfragen der Erkenntnistheorie	Vollmer	Mi 13-15, 2 st. R II: A/5	14.10.87
S E M I N A R E :					
WP	GS/ HS	Theoretische Philosophie: Menschliche Intentionalität und Computer-Modell des Geistes	Bartels	Do 11-13, 2 st. R IV: C 1/210	15.10.87
WP	GS/ HS	Seminar zur Vorlesung: Kantische Ethik	Becker	Mo 11-13, 2 st. R III: C 1/3	19.10.87
WP	GS/ HS	Praktische Philosophie (Politik): Demokratietheorien des 20. Jahrhunderts	Becker	Mo 16-18, 2 st. R III: C 1/3	19.10.87
WP	GS/ HS	Praktische Philosophie (Ethik): Die Frage nach dem Sinn des Lebens	Franzen	Di 16-18, 2 st. R III: C 1/3	13.10.87
WP	GS/ HS	Theoretische Philosophie I: Die Philo- sophie des kritischen Rationalismus	Kanitscheider	Mi 10-12, 2 st. R III: C 1/3	14.10.87
WP	GS/ HS	Theoretische Philosophie II (Anthro- pologie): Helmuth Plessner	Marquard	Do 14-16, 2 st. R III: C 1/3	29.10.87
WP	GS/ HS	Geschichte der Philosophie (Gegenwart): Edith Stein, Endliches und ewiges Sein. Versuch eines Aufstiegs zum Sinn des Seins	Meinhardt	Fr 9.30-11, 2 st. R III: C 1/3	16.10.87
WP	GS/ HS	Theoretische Philosophie II (Anthro- pologie): S. Kierkegaard, Die Krankheit zum Tode	Probst	Di 18-20, 2 st. R I: A/3	13.10.87
WP	GS/ HS	Theoretische Philosophie I: Was können wir wissen? Grundfragen der Erkenntnistheorie	Vollmer	Mi 15-16, 1 st. R II: A/5	14.10.87
WP	GS/ HS	Theoretische Philosophie I: L'homme machine II. Ist das Gehirn eine Maschine?	Vollmer	Do 8.45-11, 3 st. R V: C 2/27	15.10.87
O B E R S E M I N A R E :					
	HS/ AS	Philosophisches Kolloquium	Becker, Kanitscheider, Marquard, Meinhardt, Vollmer	Mi 20-22, 2 st. R IV: C 1/210	siehe Aushang!
WV	GS/ HS	Quantenmechanik, Messung und der Geist des Beobachters	Kanitscheider	Mo 18-20, 2 st., 14tg. R IV: C 1/210	19.10.87
WV	GS/ HS	Meister Eckhart (Fortsetzung)	Meinhardt	Fr 11-13, 2 st. R IV: C 1/210	16.10.87
WV	GS/ HS	Vorträge des Zentrums für Philosophie und Grundlagen der Wissenschaft	Die Hochschul- lehrer und Lehr- beauftragten des Zentrums	Siehe Plakate!	
WV	GS/ HS	Anleitung zu philosophischer Lektüre (individuelle Beratung)	Becker	Di 16-17, 1 st. Raum 205	13.10.87
			Kanitscheider	Di 16-17, 1 st. Raum 212	13.10.87
			Marquard	Mi 11.30-12.15, 1 st. Raum 209	28.10.87
			Meinhardt	Do 9-10, 1 st. Raum 231	15.10.87
			Vollmer	Mi 16-17, 1 st. Raum 208	14.10.87
ZWEITANKÜNDIGUNG AUS ZEMFACHBEREICH 14 CHEMIE					
WV	GS/ HS	A1(1)chemie - Tao der Chemie	Gebelein	Di 16-18, 2 st. R I: A/3	13.10.87

# Zentrum für regionale Entwicklungsforschung

Am Zentrum für regionale Entwicklungsforschung sind zur Zeit folgende Disziplinen vertreten: Agrarökonomie, Agrarsoziologie, Anthropogeographie, Ernährungswissenschaft, Regional- und Umweltpolitik, Verkehrswissenschaft, Volkswirtschaftslehre und Welternährungswirtschaft. Die Lehrveranstaltungen der am Zentrum beteiligten Hochschullehrer werden im Rahmen ihrer Fachbereiche wahrgenommen und sind dort im einzelnen aufgeführt. Zu den nachstehend genannten Forschungsschwerpunkten des Zentrums werden Lehrveranstaltungen in den angegebenen Fachbereichen angeboten:

1. Schwerpunkt regionale Strukturen und Entwicklungsprozesse in Industrieländern: FB 02, 16 und 17;
2. Schwerpunkt ländliche Entwicklung und Regionalplanung in Entwicklungsländern: FB 02, 16 und 17;
3. Schwerpunkt Ernährung in Entwicklungsländern: FB 17 und 19;
4. Schwerpunkt Grundsatzfragen der regionalen Entwicklungsforschung: Hierzu finden Seminarveranstaltungen statt, zu denen Interessenten eingeladen sind (Auskunft über diese Veranstaltungen im Zentrum, T 8415/14).

## Deutsch als Fremdsprache

Textlektüre, Hör- und Sprechübungen, Grammatik, schriftl. Übungen (Sprachvorsemerster, Mittelstufe)	Seibel, Raab	Mo-Fr 8.30-12.30 25 st.	12.10.
Übungen im Sprachlabor (Programme aller Schwierigkeitsstufen; selbständige Arbeit nach Einführung und Beratung durch die Lehrkräfte)	Raab, Seibel	Mo-Do 14.30-16.30 u.n.V.	12.10.
Wortbildung in der Deutschen Gegenwartsprache (Fortgeschrittene)	Seibel	Mo 15.00-16.30 2 st.	19.10.
Übungen zur Konstruktion komplexer Sätze (Fortgeschrittene)	Raab	Di 14.15-15.45 2 st.	20.10.
Übungen zur Deutschlandkunde (Fortgeschrittene)	Seibel	Mi 15.00-16.30 2 st.	21.10.
Abtönungsartikel im Deutschen (Fortgeschrittene und Sprachvorsemerster)	Raab	Do 14.15-15.45 2 st.	22.10.
Intensivkurs zur Vorbereitung auf die "Deutsche Sprachprüfung"	Seibel, Raab	in der vorlesungsfreien Zeit, insges. 40 st.	

## Atelier für künstlerisches und wissenschaftliches Zeichnen

Zeichnung und Objekt Thema 'Sequenz'	Peschick-Thiele	Di 10.00-14.00	
---	-----------------	----------------	--

# **Gießener Hochschulgesellschaft e. V.**

**(Gesellschaft von Freunden und Förderern der Universität Gießen)**

Die Gießener Hochschulgesellschaft will Forschung und Lehre an der Justus-Liebig-Universität unterstützen und die Beziehungen zwischen Wissenschaft, privatem und öffentlichem Leben pflegen.

Diese Ziele bestimmen die Arbeit der Gießener Hochschulgesellschaft seit über 70 Jahren. Sie sind heute angesichts des gewachsenen Lehr- und Forschungsbereiches und der hohen Studentenzahlen noch förderungswürdiger geworden. Wenn — wie bisher — größere, mittlere und auch zahlreiche kleinere Spenden zusammenkommen, wird die Leistungsfähigkeit der Gießener Hochschulgesellschaft weiter wachsen.

Die Gesellschaft will nicht die dem Staat obliegenden Verpflichtungen ersetzen. Es gibt aber eine Fülle von Anliegen des Forschungs- und Lehrbetriebes, für die Mittel von anderer Seite nicht oder nicht ausreichend zur Verfügung gestellt werden können. Schnelles, unbürokratisches Helfen bei den im Leben einer Universität immer wieder unvorhergesehenen auftretenden Lücken, Härten und neuen Aufgaben charakterisiert die Arbeit der Gießener Hochschulgesellschaft.

Zu ihren Mitgliedern gehören Personen aus Gewerbe, Handel, Industrie sowie zahlreiche Privatpersonen außerhalb und innerhalb der Universität. Die wichtigsten Projekte, die in jüngster Zeit mit insgesamt rd. 500 000,— DM jährl. unterstützt wurden, sind: Gestaltung einer Stätte der Begegnung zwischen Wissenschaftlern und Öffentlichkeit im Komplex der Mensa, Inneneinrichtung des Gästehauses der Universität, Anschaffung von Computern für Zwecke der Lehre, Stipendien für ausländische Nachwuchswissenschaftler, Gastprofessur der Gießener Hochschulgesellschaft, Auszeichnung von hervorragenden Dissertationen, Unterstützung von Forschungsvorhaben und Symposien in Gießen, Herausgabe der Gießener Universitätsblätter, Unterstützung zum 375jährigen Bestehen der Universität Gießen.

Die Arbeit der Gießener Hochschulgesellschaft wird zur Zeit von annähernd 1000 Mitgliedern getragen. Mit Ihrem Eintritt in den Kreis der Freunde und Förderer der Universität Gießen könnten Sie helfen, die wachsenden Aufgaben der Hochschulgesellschaft zu erfüllen.

**Senden Sie bitte Ihre Beitrittserklärung an die  
Gießener Hochschulgesellschaft e. V.,  
z. Hd. Herrn Willi Will  
Friedensstraße 3, 6330 Wetzlar-Nauborn**

### Studenten Gesamt

Stand: 01.12.1986

Wintersemester 1986/87

STUDIENFÄCHER	Dipl. Stk	Mag	Prom	Ds	NI	NFr	Son	L1			L2			L3			L4/L5		L5	Summe	
								Wf	Did	Ep	F1	F2	F3	F4	F5	F6	F7	WI		Stud	Fälle
1	2	3	4	5	6	7	8	9	10	11	12	13	14	15	16	17	18	19	20	21	22
01 RECHTSWISSENSCHAFTEN	1726	9	39	10	4															1739	1788
Betriebswirtschaftslehre	1081	16	6		86	1														1086	1190
Volkswirtschaftslehre	82	5	4	3	21															87	115
Ökonomie	718	12	50	3	316	1														731	1100
02 WIRTSCHAFTSWISSENSCHAFTEN	1881	33	80	6	423	2														1916	2405
Soziologie	25	124	18	39	97															167	303
Politikwissenschaft	126	17	25	129	1			2	19	7	35	4	1	24	63	4	1			144	286
Sozialkunde	1	1	1	1	1			2	19	7	35	4	1	24	63	4	1			144	286
03 GESELLSCHAFTSWISSENSCHAFTEN	25	251	35	85	227	1		2	19	7	35	4	1	24	63	4	1			346	765
Pädagogik	96	89	22	17	67					14	29	8								206	290
Polytechnik/Arbeitslehre																		1	3	23	55
Lehramt an berufl. Schulen (L4)					2													177	171	177	179
Lehramt an Sonderschulen (L5)																		177	171	171	171
04 ERZIEHUNGSWISSENSCHAFTEN	96	89	22	19	67					14	29	8						349	3	577	885
Sportwissenschaften	91	4	25	9				22	30	36	29	1		72	62	5			21	227	408
Kunsterziehung		1						31	53	73	80	1							50	105	269
Musikwissenschaft	54	8	16	13				38	11	109	31	6						17	216	304	504
05 KUNST-MUSIK-SPORT	145	12	42	22				91	94	1	218	120	8	72	62	5			88	548	981
06 PSYCHOLOGIE	612	14	26	90																628	742
Evangelische Religion	5	1	1	4				15	34	12	29			10	25	3	1		6	43	145
Katholische Religion	2	1	2	5				4	16	1	2	12	1	5	17	2	2		1	16	73
07 RELIGIONSWISSENSCHAFTEN	7	1	3	9				19	50	1	14	41	1	15	42	5	3		7	61	218
Kunstgeschichte	129	30	5	61																159	225
Geschichte	165	14	9	153				1	17	4	12			29	70	2	5		5	218	486
Vor- und Frühgeschichte		1	1	14																12	26
Kirchengesch. Archäologie	23	1		51																24	75
08 GESCHICHTSWISSENSCHAFTEN	329	46	14	279				1	17	4	12			29	70	2	5		5	413	812
Philosophie	26	6	30	70																36	148
Germanistik	9+4	23	27	127				71	125	1	109	51	2	127	76	10	3		35	552	1003



# **Gießener Universitätsschriften**

Im Rahmen der Schriftenreihe der Justus-Liebig-Universität Gießen sind bisher folgende Bände erschienen:

Band 1:

**Jürgen Leib:** Justus-Liebig-Universität, Fachhochschule und Stadt. Probleme des Zusammenhangs zwischen Hochschul- und Stadtentwicklung aufgezeigt am Beispiel der Universität Gießen. Gießen 1975, 192 S., 7,80 DM

Band 2:

**Beiträge zur pädagogischen Psychologie der Sekundarstufe**  
Herausgegeben von Albert Spitznagel und Eberhardt Todt. (Hildegard Hetzer gewidmet). Gießen 1976, 373 S., 7,80 DM

Band 3:

**Die alten Statuten der Gießener Universität**  
**1629 — 1879**

**Statuta Academiae Marpurgensis**

**1629 — 1649**

Prolegomena von Hans Georg Gundel

Gießen 1977, 114 S., 5,— DM

**Interessenten können die einzelnen Bände der Schriftenreihe über den Buchhandel beziehen.**

# Veröffentlichungen zum 375-jährigen Bestehen der Universität Gießen im Jahre 1982

Historische Kommission für Hessen in Verbindung mit der  
Justus-Liebig-Universität Gießen

## **Academia Gissensis.**

Beiträge zur älteren Gießener Universitätsgeschichte.

(Herausgegeben von P. Moraw und V. Press, Marburg 1982)

448 Seiten mit 1 Karte und 3 Tabellen

gebunden (ISBN 3 7708 0733 2) **DM 80,—**

broschiert (ISBN 3 7708 0734 0) **DM 74,—**

(Veröffentlichungen der Historischen Kommission für Hessen  
Band 45)

---

## **Gießener Gelehrte in der ersten Hälfte des 20. Jahrhunderts.**

(Herausgegeben von H. G. Gundel, P. Moraw und V. Press)

2 Teile. Marburg 1982.

1. Teil: 76 und 512 Seiten, 58 Abbildungen,

2. Teil: 72 und 596 Seiten, 57 Abbildungen.

(beide Teile werden nur zusammen abgegeben.)

gebunden (ISBN 3 7708 0723 5) **DM 160,—**

broschiert (ISBN 3 7708 0724 3) **DM 152,—**

(Veröffentlichungen der Historischen Kommission für Hessen  
Band 35,2)

---

## **Statuta Academiae Marpurgensis deinde Gissensis de anno**

**1629.** Die Statuten der Hess.-Darmstädt. Landesuniversität.

Marburg 1629-1650 / Gießen 1650-1879

(Herausgegeben von H. G. Gundel, Marburg 1982)

360 Seiten und 16 Abbildungen auf 8 Tafeln.

gebunden (ISBN 3 7708 0725 1) **DM 90,—**

broschiert (ISBN 3 7708 0726 x) **DM 85,—**

(Veröffentlichungen der Historischen Kommission für Hessen  
Band 44)

— *Erhältlich in allen Buchhandlungen.* —

Aba, Otto 153	☞ 5314
Abali, Ünal 62	☞ 5613
Abdel Rahim, Said 81, 84	☞ 5063
Abeltshauser, Thomas 52	☞ 5120
Aberle, Gerd 28, 54, 55, 175	☞ 2528
Ackermann, Kurt 171	☞ 2784
Ackermann, Wilhelm 92	☞ 6022
Ackmann, Roy 133	☞ 5591
Adamietz, Joachim 80, 83	☞ 8286
Adelmann, Roland 133	
Adelstein, Felicitas 140	
Adler, Etzel 141	
Adler, Uwe-Jörg 163	☞ 5375
Adorf-Karto, Uta Sophie 66	☞ 3875
Agnoli, Agnolo Lino 141, 158	☞ 5730
Ahlbrecht, Hubertus 94, 96	☞ 8331
Ahrens, Erhard 109, 117, 130	☞ 6034
Aign, Waltraute 133	
Aigner, Karl 147	
Aisslinger, Ulrich 154	
Akengin, Zafer 158	
Akiyama, Kenji 161	☞ 4141
Aktories, Klaus 134, 155	☞ 5800
Al-Yawir, Dara M. 95, 97	☞ 5349
Albrecht, Richard 176	
Albus, Werner 56	☞ 5155
Alewel, Karl 54, 56	☞ 5150
Alexander, Volbert 54, 55	☞ 8411
Alkämper, Joachim 109, 117, 175	
Alles, Jens Uwe 155	☞ 5397
Alt, Claudia 68	☞ 4040
Altaras, Jakob 140	
Altemüller, Hans-Jürgen 112	☞ 5173
Alter, Roland 56	☞ 4148
Altland, Klaus 134, 157	☞ 4082
Altmannsberger, H.M. 134, 155	
Altmüller, A. 128	☞ 8461
Altmüller, Doris 101	☞ 4753
Amelang, D. 129	
Ammermann, Stephan 158	☞ 5916
Anders, Annerose 103	☞ 4430
Anders, Dietrich 147, 160	
Anders, Elisabeth 160	☞ 5900
Anders, Fritz 98, 103	☞ 2753
Anders, Michael 92	
Andersen-Beckh, Bettina 155	☞ 2860
Antal, Endre 173	

Apitz, Wolf-Dieter	160	
Arendt, Dieter	75, 77	☞ 5541
Arens, Rudolf	111	
Aretz, J.	107	☞ 8282
Arnold, Helmut	102	☞ 8440
Arnold, Rosemarie	28	☞ 4691
Arnold, W.	172	☞ 2661
Askani, Rainer	94, 96	☞ 5720
Askevold, Birger	161	
Asmus, Walter	61	
Atanasiu, Nicolae	111, 117	☞ 8411
Attallah, Mohammad	162	
Aulepp, Ute	157	
Aus der Fünten, Marie-E.	30	☞ 4692
Averdunk, Friedhelm	96	☞ 5702
Baatz, Jutta	127	☞ 4986
Bachmann, Georg	158	
Bachmann, H.	116	
Bachmann, Walter	61, 63	☞ 5290
Bachmann-Mennenga, Bernd	161	
Backhaus, Gisela	22	☞ 2670
Bader, Bernd	36	☞ 5256
Bahnemann, R.	127	
Bahner, Ewald	154	
Baier, Roland	96	☞ 5664
Bailer, Peter	141	
Baldauf, Peter	163	
Balser, Heinz	34	☞ 4773
Balser, Kurt	34	☞ 5406
Balser, Rolf	21	☞ 2123
Bardeleben, Hans	59	
Barnekow, Angelika	147, 151, 156	☞ 2871
Bartel, Roland	62, 63	☞ 5292
Bartels, Andreas	174	☞ 2506
Barth, Ernst	165	
Barth, Gunther	140	
Bartha, Reinhold	131	
Bartsch, Gerhart	106	
Barz, Wolfgang	87	☞ 2577
Basedow, Thies	113, 118	☞ 5971
Basser, Wolfgang	24	☞ 3065
Batz, Lothar	157	
Bauer, C.	128	☞ 4913
Bauer, Gerhard	25	☞ 3135
Bauer, Heinz	18, 141, 156	☞ 2000
Bauer, Jürgen	160	

Bauer,Lothar 57 .....	☎ 5192
Bauer,Marianne 28 .....	☎ 4690
Baum,Erika 166 .....	
Baum,Stefan 96 .....	☎ 5743
Baumann,Bernd 85,86 .....	☎ 2549
Baumann,Christian 134,154 .....	☎ 4561
Baumann,Peter 162 .....	
Baumgärtner,Wolfgang 125,127 .....	☎ 4941
Bayer,Waldemar 35 .....	☎ 4034
Bayindir,Smlahattin 134,158 .....	☎ 3435
Becht,Hermann 121,128 .....	☎ 4993
Becht,Karlheinrich 87,171 .....	☎ 2580
Beck,Bruno 147 .....	
Beck,Ernst Gerhard 30,134,156 .....	☎ 4210
Beck,Klaus-Dieter 20 .....	☎ 2091
Beck,Martin 55 .....	☎ 5137
Becker,Bernd 21 .....	☎ 2131
Becker,C. 126 .....	☎ 4820
Becker,Dieter 96 .....	☎ 5743
Becker,E. 129 .....	☎ 4726
Becker,Erika 18 .....	☎ 2011
Becker,Frank 159 .....	
Becker,Friedrich 141 .....	
Becker,Gundula 59 .....	☎ 5232
Becker,Hans 169 .....	
Becker,Heike 165 .....	
Becker,Helmut 115 .....	
Becker,Thomas 160 .....	
Becker,Werner 71,174 .....	☎ 2500
Becker,Wolfgang Helmut 141 .....	
Becker,Wolfgang 78,79 .....	☎ 5553
Beckmann,Astrid 87 .....	☎ 2575
Beckmann,Dieter 134,164 .....	☎ 2485
Bedenbender,Heinz 91 .....	☎ 2743
Beduhn,Dietrich 141,170 .....	
Behle-Schalk,L. 176 .....	☎ 06424/301360
Behr,Robert 163 .....	
Behrendt,Werner 147 .....	
Behrens,Gisela 155 .....	
Behrens-Hardt,Gudrun 169 .....	
Behrmann,Jan 106,107 .....	☎ 8367
Beinhauer,K. 172 .....	
Beinke,Lothar 47,61,63 .....	☎ 5270
Benckiser,G. 117 .....	☎ 8332
Bender,Albrecht 81 .....	
Bender,Dietrich 20 .....	☎ 2040
Bender,Ewald 24 .....	☎ 3012

Bender, Klaus 96 .....	☞ 5724
Benedum, Jost 37, 134, 155, 167, 168 .....	☞ 4200
Bentrup, Friedrich-Wilhelm 98, 101 .....	☞ 8450
Bents, Antje 93 .....	☞ 2824
Berberich, Ruthart 116 .....	☞ 8437
Berck, Karl-Heinz 98, 101 .....	☞ 5920
Berding, Helmut 33, 71, 73 .....	☞ 5485
Berger, Johannes 96 .....	☞ 5723
Berger, Renate 168	
Berghäuser, Karl Heinz 155	
Berghoff, Walter 147	
Bergmann, Friedericke 81	
Bergmann, Klaus 71, 74 .....	☞ 5508
Bergner, Heinz 78, 79, 174 .....	☞ 5560
Bernds, Rudolf 168	
Berndt, Ernst 65 .....	☞ 5344
Berndt, Volker 169	
Berner, Ingo 20 .....	☞ 2016
Berner, Wilfried 35 .....	☞ 4400
Berner-Mühlhans, Sabine 164	
Bernhardt, Else 54 .....	☞ 5100
Bernhardt, Markus 81	
Bersch, Helmut 80, 84 .....	☞ 5577
Berthold, Gesa 166 .....	☞ 4526
Bertram, Gerhard 103 .....	☞ 5835
Bertram, Helga 87 .....	☞ 2564
Bertram, Uwe 160	
Bettermann, Albrecht 161	
Betz, Dieter 81	
Beuing, Reiner 113, 119, 171 .....	☞ 6139
Beyerlin, Ulrich 50 .....	☞ 5030
Bhakdi, Sucharit 134, 156 .....	☞ 4535
Bialke, Dietrich 76, 77 .....	☞ 5529
Bickert, H. G. 30 .....	☞ 4692
Bidmon, Günter 69	
Biedermann, Johann 81, 84 .....	☞ 5601
Bien, Walter 42	
Bierhoff-Alfermann, Dorothe 64, 65, 67 .....	☞ 5326
Biermann, Jutta 102	
Bikfalvi, Andreas 140	
Bilgin, Yasar 159	
Bindemann, Dagmar 82	
Birk, Horst Walter 159	
Birk, Manfred 97 .....	☞ 5795
Biro, Tamas 92 .....	☞ 2803
Bischoff, Margaretha 166	
Biscopling, Jürgen 147, 161 .....	☞ 3504

Bitsch,Irmgard 130,132 .....	☞ 6029
Bittner,Christian 166	
Bittner,H.R. 127 .....	☞ 4852
Blähser,Sabine 135,154 .....	☞ 3949
Blaeschke,Axel 20 .....	☞ 2017
Bläsing,C. 172	
Blätzel,Bernhard 92 .....	☞ 2868
Blasius,Maria 166	
Blasius,Wilhelm 140,154 .....	☞ 4583
Blau,Joachim 107 .....	☞ 8242
Blecher,Jürgen 95,96 .....	☞ 5759
Blesse,S. 172	
Bleyl,Henning 141,157 .....	☞ 4187
Blind,Wolfram 105,107 .....	☞ 8363
Blobel,Hans-Georg 121,128 .....	☞ 4830
Blödorn,Gabriele 37 .....	☞ 4800
Blönnigen,Christoph 82	
Blom,Cornelis 95,97 .....	☞ 5777
Blübaum-Gronau,Elke 104 .....	☞ 5884
Blütters-Sawitzki,Renate 160	
Bochynek,Jürgen 87 .....	☞ 2543
Bock,Marlene, 164	
Bockisch,Josef 113,116 .....	☞ 8436
Bodem,Günter 141,169	
Bodenbender,Sabine 101 .....	☞ 8477
Bodenstedt,Andreas 109,116,175 .....	☞ 6121
Bödeker,Rolf-Hasso 157	
Böhm,Inge 121 .....	☞ 4700
Böhm,Manfred 90,91 .....	☞ 2734
Böhm,Waltraud 80 .....	☞ 5575
Böhmer,Andreas 87 .....	☞ 2538
Böhringer,Beatrice 160	
Böker,Heinz 165	
Bömmel,Heiner van 81,84 .....	☞ 5622
Börner,Ulf 147,151,161 .....	☞ 3506
Boguslawski,Eduard von 12,111,117 .....	☞ 5984
Bohnet,Armin 54,55,173 .....	☞ 5135
Bohring,Joachim 132,133 .....	☞ 8486
Bokermann,Ralf 114	
Boland,Hermann 113,117 .....	☞ 8314
Boldt,Joachim 147,151,161 .....	☞ 3508
Bolterauer,Hannes 88,92 .....	☞ 2811
Bommer,Dieter 13,112	
Bommersheim,Horst 160	
Bonath,Klaus 121,129 .....	☞ 4757
Borchardt,Rüdiger 106,107 .....	☞ 8404
Borg,Ingwer 67 .....	☞ 5446

Borgmeier, Raimund 28, 78, 79 .....	☎ 5555
Bormann, Benno von 135, 161 .....	☎ 3504
Born, Dieter 96 .....	☎ 5714
Borstel, Michael von 91 .....	☎ 2743
Boschek, Bruce 156 .....	
Bostedt, Hartwig 121, 129 .....	☎ 4720
Both, Ralf 102 .....	
Bottin, Fritz 126 .....	
Bottler, Jörg 130, 133 .....	☎ 6101
Bouchez, Micheline 82 .....	
Bowry, Sudhir 168 .....	
Bracke, Josef 102 .....	☎ 8440
Brähler, Christa 160 .....	
Brähler, Elmar 142, 164 .....	☎ 2491
Braems, Geert 162 .....	
Brändle, Else 28, 47 .....	☎ 4690
Brändle, Ernst 100, 102 .....	☎ 5937
Brandt, Karin 133 .....	☎ 8226
Brandtner, Michael 170 .....	
Braun, Erika 88 .....	☎ 2750
Braun, Ferdinand 22, 25 .....	☎ 2203
Braun, Peter 163 .....	
Brauneck, Anne-Eva 50 .....	
Braungart, Wolfgang 77 .....	☎ 5534
Braunss, Günter 85, 86 .....	☎ 2535
Breburda, Josef 33, 109, 116, 173 .....	☎ 2835
Bredella, Lothar 78, 79 .....	☎ 5565
Brehm, D. 107 .....	☎ 8246
Breidenbach, Thomas 159 .....	
Breidert-Achterberg, Ulrich 164 .....	
Breitbach, Gisbert 92 .....	☎ 2779
Breitenfelder, Heinrich 142 .....	
Breithaupt, Henning 147, 159 .....	☎ 3770
Breitkreuz, Günther 153 .....	
Breitstadt, Andreas 34 .....	☎ 5637
Breitwieser, Peter 148 .....	
Bremer, Thomas 82 .....	
Bremer, Traude 62 .....	
Bretthauer, Ingo 56 .....	☎ 5178
Bretzel, Reinhard 135, 159 .....	☎ 3722
Breuers, Helmut 114 .....	
Brinkmann, Heinrich 59 .....	
Brinkmann, Horst 78, 79 .....	☎ 5556
Brix, Petra 103 .....	☎ 5913
Brobmann, Günther-F. 170 .....	
Brodersen, Manfred 170 .....	
Brodkorb, Johannes 163 .....	

Brömse, Peter	64	
Brozik, Peter	158	
Brudet, James Gerhard L.	163	
Brudny, Margarete	97	☞ 5785
Brücher, Almut	82	
Brück, Horst	62	☞ 5269
Brück, Kurt	135, 154	☞ 4550
Brück, Rainer	86, 87	☞ 2547
Brückler, Jörg	124, 128	☞ 4834
Brückmann, Stefan	102	☞ 5943
Brühl, Carlrichard	71, 73	☞ 5480
Bruha, Thomas	50	☞ 5097
Brummer, Harald	123	
Brunn, Wilhelm Albert von	71	
Bryde, Brun-Otto	49, 51	☞ 5015
Buchheit, Vinzenz	80, 83	☞ 5590
Buchholz, Hans-Günter	72	
Buchinger, Bernhard	164	
Büker, E.	128	
Bürger, Hans-Jürgen	121, 128	☞ 4910
Büttner, Thomas	164	
Buhl, Claudia	65	☞ 5324
Bullacher, Christoph	156	
Bullmann, Udo	59	☞ 5207
Bunk, Gerhard P.	30, 61, 62	☞ 5260
Burger, Kurt	34	☞ 2143
Burkardt, Karl-Ludwig	169	
Burkhardt, Eberhard	124, 127	☞ 4936
Burmeister, Sabine	116	☞ 8308
Busch, Ernst Werner	142	
Busch, Helmut	135, 164, 165	☞ 3803
Buschka, Ursula	154	
Busemann, Rolf	70	
Busse, Otto	142	
Bussler, Monika	164	
Buxbaum, E.	127	
Campanale, Maria	84	☞ 5583
Campbell, Elisabeth	168	
Campino, Ignacio	112	
Caselitz, Rolf	165	
Cassing, Wolfgang	89, 90, 92, 171	☞ 2816
Castaneda Vasquez, H.	128	
Castel van de, Waltraude	158	
Caudmont, Jean	80, 84	☞ 5585
Chhatwal, G.S.	128	☞ 4833
Chlopzcik, Alois	95, 97	☞ 5650

Christ, Herbert 47, 80, 84, 174 .....	☎ 5620
Christen, Marlis 98 .....	☎ 5825
Christen, Udo 124, 127 .....	☎ 4977
Christiansen, Wolfgang 166	
Christinidis, Andreas 59 .....	☎ 5216
Christophis, Petros 151, 163 .....	☎ 4300
Cindik, Zeynep 42	
Claes, Heinrich 100, 103 .....	☎ 5838
Clasen, Thomas 18 .....	☎ 2008
Claupein, Erika 133 .....	☎ 6106
Clausnitzer, Günther 88, 172 .....	☎ 2655
Clauss, Gert 103 .....	☎ 5910
Cleffmann, Günter 47, 98, 104 .....	☎ 5875
Clemens, Michael 66 .....	☎ 5375
Collier, Gordon 79 .....	☎ 5561
Corcuera, Luis 102 .....	☎ 5945
Correll, Werner 67 .....	☎ 5401
Cramer, Peter 49, 52 .....	☎ 5075
Cremer, Hans-Diedrich 131, 133, 140, 175 .....	☎ 6026
Crompton, N. 170	
Crowell, K. 128	
Cüppers, Curt 140	
Cyriax, Gerhard 20, 34 .....	☎ 2038
Czeke, Josefina 24 .....	☎ 6175
Czernicki, Brigitte 124, 129 .....	☎ 4726
Czok, Ulrich 90, 92 .....	☎ 2773
D'Albon, Agnes 165	
Däumel, Gerd 112	
Dalizda, Astrid 42	
Daniel, Hannelore 132 .....	☎ 6030
Daniel, Peter 113, 118 .....	☎ 06403/61608
Danne, Hans Joachim 30 .....	☎ 4696
Danne, Norbert 20 .....	☎ 2060
Danner, Kurt 124 .....	☎ 4886
Danner, Marianne 69 .....	☎ 6070
Dannheim, Erika 166	
Dapper, Friedhelm 161	
Daube, G. 129 .....	☎ 4764
Dautzenberg, Gerhard 69, 70 .....	☎ 6071
Dautzenroth, Elisabeth 155	
Dauzenroth, Erich 14, 18, 32, 61, 62 .....	☎ 2002
David, Werner 87 .....	☎ 2563
Debruck, Jürgen 112	
Decker, Madeleine 79	
Decker, Sylvia 52 .....	☎ 5041
Dedner, Doris 79 .....	☎ 5571

Degkwitz, Eva 135, 154 .....	☞ 4103
Dehnhardt, Fritz 142, 169 .....	
Deibel, Erwin 34 .....	☞ 2052
Demiroglu, Cem'i 13 .....	
Demmler, Horst 28, 54, 57 .....	☞ 5184
Denfer, Dietrich von 99 .....	
Dern, Christel 30 .....	☞ 4689
Desaga, Johann Friedrich 148, 158 .....	☞ 3742
Deschl, U. 127 .....	
Dette, Thorsten 26 .....	☞ 2189
Deus, Bruno 169 .....	
Deventer, Götz 51 .....	☞ 5027
Diederich, Sigurd 90, 92 .....	☞ 2812
Diehl, Jörg M. 68 .....	☞ 5448
Diehl, Petra 103 .....	☞ 5910
Dienst, Hans Günter 65 .....	☞ 5366
Dienstbach, Ingo 20 .....	☞ 2035
Dietrich, Rüdiger 102 .....	
Dietz, Arthur 60 .....	☞ 5202
Dietz, Frank-E. 42 .....	
Dietzel, Franz 142 .....	
Dikta, Gerhard 87 .....	☞ 2543
Dimpfel, Wilfried 142 .....	
Dirks, Tilly 58 .....	☞ 5200
Dirmoser, Dietmar 59 .....	☞ 5230
Discher, Thomas 159 .....	
Disse, Reinhold 167 .....	
Distler-Brendel, Gisela 64 .....	
Ditter, Heinrich 148, 151, 159 .....	☞ 3600
Dittrich, Brigitte 102 .....	
Dittrich, Helmut 115 .....	
Dober, Heinz-Theodor 168 .....	
Dobroschke, Johannes 135, 161 .....	☞ 3406
Dotd, Eberhard 142, 169 .....	
Döll, G. 172 .....	☞ 2647
Döpp-Wösler, Anne 99 .....	
Dörner, Joseph 142 .....	
Dörr, Helmut 20 .....	☞ 2091
Dörr, Manfred 28, 58, 59 .....	☞ 5213
Dörr, W. 107 .....	☞ 8242
Donat, Christine 82 .....	
Doppi, Wilhelm 159 .....	
Dorndorf, Wolfgang 135, 163 .....	☞ 3901
Dornow, Reiner 156 .....	
Drabe, Joachim 142 .....	
Dräger, Kurt 123 .....	
Dralle, Dagmar 160 .....	

Dralle, Lothar 72, 173 .....	☞ 2865
Drathen, M 119 .....	☞ 6148
Drechsler, Dietrich 163	
Dreher, Reiner 142	
Drewes, Ralf 68 .....	☞ 5411
Drewniak, Ute 63 .....	☞ 5268
Drexler, Wolfgang 163	
Dreyer, Florian 135, 155 .....	☞ 4139
Droisbach, Kurt 65 .....	☞ 5345
Drommershausen, Dieter 134 .....	☞ 3004
Drommershausen, Hans 21 .....	☞ 2116
Du Mesnil De Rochement, Wolfgang 169	
Du Roi, Hans 25 .....	☞ 2880
Dudeck, Joachim 135, 157, 166 .....	☞ 4500
Dürr, Ulrich 20, 26 .....	☞ 2018
Dugall, Berndt 36 .....	☞ 2330
Duncker, Hans-Rainer 30, 32, 98, 135, 154 .....	☞ 3955
Dunger, Ingrid 55, 57 .....	☞ 5105
Durbin, Faruk 163	
Dzapo, Vladimir 109, 119, 120 .....	☞ 0641/63545
Ebel, F. 172	
Ebner, Hans 140	
Ecke, Hermann 135, 161 .....	☞ 3420
Eckert, Hans-Werner 52 .....	☞ 5058
Eckhardt, Thomas 148, 151, 159 .....	☞ 3600
Eckl, Hans 160	
Eder, Heinz 121, 126 .....	☞ 4960
Eghbal, Christine 53 .....	☞ 5008
Egidi, Reinhold 34, 35, 160 .....	☞ 4431
Eehalt, Volker 142, 169	
Ehlert, Wilfrid 100, 103 .....	☞ 5858
Ehrismann, Otfried 75, 77 .....	☞ 5519
Ehrlich, Maria 82	
Eichelberg, Dieter 98, 103 .....	☞ 5839
Eichhorn, Horst 26, 109, 116 .....	☞ 8430
Eichler, Christa 162	
Eichler, Joachim 142	
Eigenbrodt, Erich 121, 127 .....	☞ 4842
Eigner-Katsch, Anke 52 .....	☞ 5048
Eikmeier, Hans 30, 122 .....	☞ 4761
Einig, Michael 107 .....	☞ 8246
Einolf, Irene 42 .....	☞ 4685
Eisel, Ulrich 156	
Eisenächer, Bettina 56 .....	☞ 5168
Eisenreich, Franz 142	
Eißel, Dieter 59 .....	☞ 5209

Ellgring, Johann H. 68 .....	☞ 5428
Elmadfa, Ibrahim 130, 132 .....	☞ 6035
Elsner, R. 128 .....	☞ 4954
Emmermann, Rolf 105, 107 .....	☞ 8370
Endl, Kurt 47, 85, 86 .....	☞ 2555
Engel, Stephan 102 .....	
Engelbrechten-Ilow, Malte von 176 .....	☞ 06641/2335
Engelmann, Gabriele 52 .....	☞ 5046
Engels, Heinz 75, 76, 77 .....	☞ 5517
Engfer, Paul 12 .....	
Englisch, Norbert 77 .....	☞ 5548
Eppler, Arne 114, 118 .....	☞ 5968
Erb, Gernot 82 .....	
Erb, Gottfried 58, 59 .....	☞ 5209
Erb, Wolf Dieter 108 .....	☞ 8204
Erber, Dieter 100, 101 .....	☞ 5926
Erbing, R. 129 .....	☞ 4725
Ergang, Edeltraud 22 .....	☞ 2670
Erhardt, Georg 114, 119 .....	☞ 6129
Ermisch, Edgar 162 .....	
Ernst, Eugen 105, 108 .....	☞ 6090
Ernst, Roman 164 .....	
Ertzdorff-Kupffer, Xenja von 75, 77 .....	☞ 5520
Erzinger, Jörg 106, 107 .....	☞ 8390
Eschbach, Norbert 73 .....	☞ 5469
Etz, Peter 156 .....	
Etzrold, Alfred 169 .....	
Evers, P. 129 .....	☞ 4803
Ewald, Heinz 89 .....	☞ 2766
Fängewisch, Gerd-Ludwig 158 .....	
Färber, P.M. 128 .....	
Fahle, Wolfgang 169 .....	
Fahrenhorst, Irene 53 .....	☞ 5083
Failing, Klaus 125, 126, 171 .....	☞ 4855
Falkenberg, Hans Joachim 70 .....	
Falkenburg, Brigitte 93 .....	
Fan, Hua 103 .....	☞ 5972
Fangmeier, Andreas 102 .....	☞ 5852
Farsan, N. 107 .....	
Faupel, Ludwig 148 .....	
Faust, Uwe 132 .....	
Faust, W. 172 .....	
Faust, Wolfgang 20 .....	☞ 2036
Federlin, Konrad 134, 158, 159 .....	☞ 3702
Felder, Peter 163 .....	
Fellas, Andreas 160 .....	

Felle, Hubert 99, 100, 101 .....	☎ 8454
Felschow, Eva-Maria 26 .....	☎ 2163
Fenske, Christian 29, 85, 86 .....	☎ 2546
Fernhomberg, Ingeborg 109, 130 .....	☎ 6180
Feustel, Herbert 142 .....	
Fiebrand, Gabriele 120 .....	☎ 63545
Fiedler, Gerhard 90, 92 .....	☎ 2765
Fiedler, Klaus 68 .....	☎ 5450
Fiege, N. 128 .....	☎ 4919
Fiensch, Günther 72 .....	
Filippi, Siegfried 85, 86 .....	☎ 2565
Filippsen, L.F. 128 .....	
Filler, Rolf-Dieter 142 .....	
Finger, Karl-Hermann 111, 119 .....	☎ 0641/63545
Fink, Adolf 76, 77 .....	☎ 5534
Fink, Helmut 35 .....	☎ 4400
Fischer, A. 128 .....	
Fischer, Anna Barbara 156 .....	
Fischer, Anton 100, 102 .....	☎ 5868
Fischer, Evelyn 46 .....	☎ 0641/76757
Fischer, Hans Peter 151, 154 .....	☎ 4071
Fischer, Helmut 123, 175 .....	☎ 6150
Fischer, Kurt Gerhard 58 .....	
Fischer, Silvia 154 .....	
Fischer, Wolfram 135, 164 .....	☎ 2495
Fitz, Hartmut 155 .....	
Fitz, Svetlana 84 .....	☎ 5604
Flach, Karl-Heinz 160 .....	
Flaig, A. 117 .....	☎ 06424/301362
Flasche, Rainer 70 .....	
Fleck, Werner 163 .....	
Flegel, Helmut 158 .....	
Flehinghaus, Karlheinz 61, 63 .....	☎ 5311
Fleig, Ursula 103 .....	☎ 5934
Fleischer, Gerald 135, 154 .....	☎ 3961
Fleischer, Konrad 140 .....	☎ 2981
Fleischhauer, Roswitha 92 .....	☎ 2807
Fließ, Hildegard 173 .....	☎ 2848
Fock, Falko 171 .....	☎ 2512
Förster, Wolfgang 157 .....	
Fornier, Werner 81, 84 .....	☎ 5589
Fornfeist, Hans 153 .....	
Fornoff, Andrea 161 .....	
Frank, Ana-Isabel 82 .....	
Frank, Herbert 125, 127 .....	☎ 4933
Frank, Petra 134 .....	☎ 3047
Frank, Renate 68 .....	☎ 5420

Franke, Georg	89	
Franke, Wolfgang	105, 107	☎ 8360
Frankenfeld, Marina	102	
Franz, Klaus	163	
Franz, Roland	65, 176	☎ 5349
Franz, Ursula	53	☎ 5044
Franzen, Winfried	72, 174	☎ 2509
Frede, Ch.	128	☎ 4835
Freiling, Claus	54	
Freisinger, Josef	90, 91	☎ 2730
Freitag, Christian	76, 77	☎ 5542
Freitag, Friedrich	156	
Frese, Knut	14, 121, 127	☎ 4928
Fricke, Dirk	163	
Fricke, Günter	102	
Fricke, Wieland	102	☎ 5944
Fricke, Francois	85, 86	☎ 2536
Friederici-Haag, Angela	68	☎ 5385
Friedmann, Bernhard	36	☎ 2335
Friedrich, Roland	135, 156	☎ 2874
Friedt, Wolfgang	109, 117, 119	☎ 5983
Friemann, Elmar	159	
Frimmer, Max	30, 123, 128	
Frings, Alfred	165	
Fritsch, Rudolf	121, 128	☎ 4736
Fritsche, Martin	168	
Fritz, Volkmar	69, 70	☎ 6072
Fritzsche, Karl	123	
Fritzsche, Klaus	33, 58, 59	☎ 5217
Frohn, Hans-Joachim	113, 116	☎ 8307
Fuchs, Heinz	142	
Fürstenau, Peter	143	
Füssle, Roswitha	156	
Fuhrmann, Walter	135, 157	☎ 4145
Gagel, Verena	160	
Gahlings, Ilse	58	
Gaier, Dieter	29, 85, 86	☎ 2560
Gallisch, Michael	164	
Gammelín, M.	128	
Ganz, Peter	90, 92	☎ 2823
Gary, Klaus	170	
Gasser, Horst	153	
Gast, Wolfgang	75, 77	☎ 5523
Gaudschau, Michael	113, 117	☎ 06424/301351
Gauf, Kirstin	53	☎ 5094
Gaumer, Walter	89	☎ 2820

Gebelein, Helmut 94, 97 .....	☞ 5810
Gebhardt, Joachim 96 .....	☞ 5714
Gehm, Theodor 68 .....	☞ 5458
Gehring, Wilhelm 121, 129 .....	☞ 4721
Geiger, Gerhard 165	
Geil, Petra 35 .....	☞ 3174
Geisse, B. 127	
Geisse, Christoph 92 .....	☞ 2786
Geisselbrecht, Peter 66 .....	☞ 5375
Geißler, Heinrich 123 .....	☞ 4900
Geller, Edeltraud 63 .....	☞ 5317
Genz-Schön, Brigitte 66 .....	☞ 5375
George, Siegfried 58, 60 .....	☞ 5248
Georgi, Friedrich 12	
Gerhardt, Eberhard 111, 116	
Gerhardt, Hans 21 .....	☞ 2210
Gerhardt, Uta 135, 164 .....	☞ 2495
Germer, Karl Heinz 34 .....	☞ 5390
Gerstenberger, Erhard S. 70	
Gerwing, M. 129 .....	☞ 4738
Gesche, Helga 71, 73 .....	☞ 5475
Geyer, Hildegard 151, 154 .....	☞ 4109
Geyer, Rudolf 148, 152, 154 .....	☞ 4109
Giegler, Helmut 59	
Gienger, Gottlob J. 87 .....	☞ 2567
Gierhake, Friedrich Wilhelm 135, 161 .....	☞ 3409
Giers, Gunther 157	
Giese, Christian 126, 152, 155 .....	☞ 4201
Giese, Ernst 29, 105, 108, 175 .....	☞ 8263
Giesemann, Gerhard 80, 84 .....	☞ 5602
Giesen, Bernhard 58, 59 .....	☞ 5234
Giessübel, Rainer 117 .....	☞ 8355
Girndt, Joachim 143, 170	
Gisa-Grzybowski, Christine 163	
Gissel, Norbert 65 .....	☞ 5328
Gitschmann, Peter 59 .....	☞ 5221
Glahn-Luft, B. 119 .....	☞ 6134
Glaser, Robert H.-S. 98, 101 .....	☞ 5924
Glathe, Johannes 111, 117 .....	☞ 8339
Glaum, Joachim 70 .....	☞ 6060
Gleiniger, Helmut 56 .....	☞ 5177
Gluth-Stender, Marion 158	
Gnittke, Jürgen 100, 102 .....	☞ 5867
Godde, Adelheid 68 .....	☞ 5427
Göckenjan, Hans-Gerd 72, 173 .....	☞ 2863
Gökce, Orhan 82	
Göllner, Helga 29 .....	☞ 6182

Görlach, Gerold	161	
Götting, Klaus-Jürgen	98, 103	☞ 5832
Göttsche, Barbara	157	
Gohaut, Wolfgang	57	☞ 5193
Gohr, Horst	65	☞ 5345
Goldbrich, Ruth	167	
Goldscheider, F.	82	
Golf, Sighart	157	
Goller, Hermann	29, 121, 126	☞ 4807
Goncalves, Nuno	153, 169	
Gottsberger, Gerhard K.	98, 101, 102	☞ 8465
Gottsberger, Ilse	101	☞ 8466
Gottwick, Martin	148	
Goubeaud, Gerhard	143, 169	
Gouverneur, K.	129	☞ 4782
Grabes, Herbert	14, 78, 79	☞ 5562
Grabowski, Martina	84	☞ 5605
Gräb, Ulrich	56	☞ 5171
Graef, Michael	163	
Graef, Volkmar	135, 157	☞ 4177
Graf, Dittmar	101	☞ 5930
Graf, Elli	32	☞ 2370
Graf, Walter	34	☞ 2360
Graff, Otto	112	
Gramlich, Klemens	92	☞ 2807
Grasser, Richard	90, 91	☞ 2717
Graubner, Martin	148	
Graup, G.	107	☞ 8280
Grebe, Siegfried	135, 158	☞ 3732
Grebe, Uwe	56	☞ 5167
Grehn, Josef	99	☞ 8384
Greiner, Martin	92	☞ 2804
Greschat, Martin	69, 70	☞ 6060
Grexa, Michael	91	☞ 2743
Grimm, Eberhard	161	
Grimm, Helmut	161	
Grimm, Wilfried	91	☞ 2743
Grix, Raimund	92	☞ 2771
Grob, Martin	161	
Gröger, Harald	103	☞ 5919
Groh, Klaus	90, 91	☞ 2732
Groll, Peter	96	☞ 5715
Gromes, Reiner	102	☞ 5941
Gronau, Thomas	103	☞ 5910
Gronemeyer, Reimer	58, 59	☞ 5230
Grose, Elizabeth	13	
Groß, Eberhard	58	☞ 5227

Groß,Edith 66 .....	☎ 5381
Groß,Thomas 165 .....	
Growe,Bernd 72,74 .....	☎ 5495
Gruehn,Reginald 94,96 .....	☎ 5670
Grün Norbert 88,92 .....	☎ 2806
Grünbaum,Ernst-Günther 121,129 .....	☎ 4761
Grünbein,Wolfgang 96 .....	
Gründer,Hans-Dieter 121,129 .....	☎ 4781
Gründer,Karl 148,160 .....	☎ 3550
Grünekleee,E. 116 .....	☎ 6084
Grüner,Uwe 92 .....	☎ 2788
Grüttner,Werner 96 .....	☎ 5723
Grulich,Rudolf 70 .....	
Grulich-Henn,Juergen 168 .....	
Grund,Gerd-Michael 165 .....	
Grunewald,Marlies 167 .....	
Gruppe,Werner 109,118,120 .....	☎ 6010
Günther,Ralph-Henning 158 .....	
Günzel,Kurt 67 .....	
Günzler,Wolf 170 .....	
Gürson,Hannelore 61 .....	☎ 5255
Gürtürk,K. 128 .....	
Gulyas,Ildiko 163 .....	
Gundel,Hans Georg 72 .....	☎ 5474
Gundlach,Gerd 30,135,154 .....	☎ 4102
Haack,Udo 105,107 .....	☎ 8403
Haacke,Bernd 97 .....	☎ 5805
Haas,Anneliese 133 .....	☎ 4856
Haas,Dagmar 128 .....	☎ 4954
Haas,Karl 63 .....	☎ 5317
Haas,Krista 49 .....	☎ 5001
Haas,Rüdiger 158 .....	
Haas-Ackermann,Inge 171 .....	☎ 2528
Haase,Christa 25 .....	☎ 2880
Habermalz,Ulrich 95,96 .....	☎ 5747
Habermann,Ernst Richard 136,155 .....	☎ 4135
Habermann,Stefan 20 .....	☎ 2083
Habermehl,Karl-Heinz 121,126 .....	☎ 4805
Hach,Wolfgang 143 .....	
Hackel,Franz 143 .....	
Hackenbergh,Hans-Jürgen 24 .....	☎ 3101
Hadlok,Rainer 121,127 .....	☎ 4976
Hadwiger-Fangmeier,Angelika 156 .....	
Händel,Brigitte 68 .....	☎ 5407
Härter,Otto 165 .....	
Haeuser,B. 92 .....	☎ 2752

Haffner, Willibald	105, 108, 174, 175	☞ 8210
Hagedorn, Heidrun	82	
Hagel, Karl-Jürgen	160	
Hagner, Richard	90, 92	☞ 2824
Hahn, Dietger	32, 54, 56	☞ 5170
Hahn, R.	128	
Haible, Otto	65	☞ 5339
Haim, Gerhard	140	
Hain, Olaf	42	
Hain, Ulrich	63	☞ 5276
Hajenski, Roland	114	
Hajos, Anton	28, 67	☞ 5440
Halder-Sinn, Petra	67	☞ 5398
Halloran, William F.	13	
Haltenhof, Gerd	162	
Hamann, H.-P.	127	☞ 4811
Hamann, Wolfgang	170	
Hambach, E.	28	☞ 5201
Hamm, Alfons	68	☞ 5421
Hamm, Reiner	112	
Hammer, Wilfried	112	
Hammerschick, Joseph	171	☞ 2510
Hammes, Hans Peter	159	
Hampel, Adolf	69, 70	☞ 6073
Hanle, Wilhelm	12, 89, 91	☞ 2705
Harland, Ulrich	163	
Harms, Annelore	133	☞ 6104
Harnisch, Brunhild	18	☞ 2003
Harpain, Hans-Hermann	117	☞ 8342
Harrach, Tamas	109, 116	☞ 6082
Harsche, Edgar	109, 116	☞ 6120
Hartig, Franz	123, 124	
Hartmann, E.	127	
Hartmann, Hans-Dieter	112	
Hartmann, Monika	116	☞ 8308
Hartmann, Paul	169	
Hartmann, Ulrich	101	☞ 8380
Hartmann, Uwe	91, 92	
Hartmann, Wolfgang	86	
Hasselkamp, Dietmar	89, 91	☞ 2729
Haßfurther, Norbert	166	
Haster, Elisabeth	78	
Hattingberg, Michael H. von	136, 159, 160	☞ 4415
Hau, Bernhard	114, 119, 175	☞ 16-18
Haubensak, Gert	67	☞ 5441
Haubs, Helmut	115	
Haug, Konrad	116	☞ 8407

Haugg, Kornelia 133 .....	☎ 6104
Hauptmann, Wolfgang 86	
Hausmann, R. 129	
Hebecker, Christoph 94, 96 .....	☎ 5690
Hecht, Werner 13, 119 .....	☎ 6150
Heck, Elke 65 .....	☎ 5341
Heck, Ursula 109 .....	☎ 5960
Heckers, Herbert 143, 159, 166 .....	☎ 3767
Heckrodt, Klaus 153	
Hedrich, Reiner 91 .....	☎ 2744
Heerd, Ewald 136, 154 .....	☎ 4564
Hegemann, Johannes 100, 103 .....	☎ 0-24634
Heger, K. 114	
Hehrlein, Friedrich Wilhelm 136, 161 .....	☎ 3417
Heiden, Christoph 88, 92 .....	☎ 2791
Heidt, Ulrich 60 .....	☎ 5241
Heil, R.D. 172	
Heilenz, Siegfried 132, 133 .....	☎ 8484
Heilfurth, Gerhard 59	
Heimbürger, Norbert 143	
Heimrich, Bernd 92 .....	☎ 2786
Heine, Olaf 162	
Heinisch, Cornelia 35 .....	☎ 3212
Heinisch, Helmut 35 .....	☎ 3027
Heinke, Ernst 143	
Heinrich, Dieter 143, 159 .....	☎ 3663
Heinrichs, M. 127	
Heinschild, H.J. 107 .....	☎ 8280
Heinz, Norbert 65 .....	☎ 5324
Heinze, Meinhard 49, 52, 53, 136, 156 .....	☎ 5045
Heising, Gerd 136, 164 .....	☎ 2474
Helal, Helal Mohamed 131	
Helfenbein, Karl-August 61, 62 .....	☎ 5306
Helling, Joachim 161	
Hellwig, Bettina 117 .....	☎ 8423
Helmke, Klaus 143, 159 .....	☎ 3725
Helmus, Karl-Wilhelm 165	
Hemberger, Adolf 33, 61, 63 .....	☎ 5300
Hemmer, Hans-Rimbert 14, 54, 56, 175 .....	☎ 5145
Hempel, Andrea 161	
Hempelmann, Gunter 136, 161, 167 .....	☎ 3505
Hendriksen, Jack 79 .....	☎ 5553
Henge, Gerd 42	
Henkel, Rolf-Dieter 92 .....	☎ 2814
Henkenborg, Peter 60 .....	☎ 5250
Henneking, Klaus 152, 161 .....	☎ 3400
Hennig, Dagmar 156	

Hennrich, H.-Jürgen	92	☎ 2778
Henrich, Christine	126	☎ 4974
Hens, Ernst	169	
Henze, Christian	158	
Henze, Manfred	100, 103	☎ 5902
Herber, Jürgen	96	☎ 5745
Herberg, Friedrich	116	☎ 8433
Herbst, W.	127	☎ 4886
Herget, Horst Ferdinand	136, 161	☎ 3507
Hering, Bernd	159	
Hering, Fritz	160	
Herlitzius, S.	107	☎ 8365
Hermann, Gerd	88, 91	☎ 2720
Hermisdorf, Ursula	102	
Herold, Gerhard	161	
Herrmann, Dieter	164	
Herrmann, Hans-Gernot	81, 84	☎ 5603
Hertrampf, Barbara	125, 129	☎ 4770
Herzmann, Ingrid	30	☎ 4696
Herzog, Alexander	109, 119	☎ 6151
Herzog, Sybille	128	
Heseker, Alfons	133	☎ 8224
Heselhaus, Clemens	76, 77, 174	☎ 5533
Heselhaus, Titus	165	
Hess, Hans-Georg	24	☎ 3100
Hess, Max	42	
Hess, Sabine	159	
Hessemer, Volker	163	
Hetfleisch, H.	171	☎ 6130
Hetzer, Hildegard	68	
Heuer, Susanne	163	
Heun-Münch, B.	126	☎ 4971
Heuser, Hans	51	☎ 5031
Heußner, Hermann	50	
Hevert, Frank	99	
Hey, Dieter	143	
Hiersche, Rolf	80, 84	☎ 5615
Hild, Peter	148, 161	☎ 3461
Hildebrandt, Gerhard	152, 163	☎ 4300
Hilligen, Wolfgang	58	☎ 5247
Hiltrop, Hans	12	
Himmelsbach, Barbara	79	☎ 5556
Hinckel, Peter	152, 154	☎ 4579
Hinterberger, Friedrich	55	☎ 5128
Hintz, Martin	102	☎ 5942
Hinz, Gabriele	24	☎ 6141
Hinze, Eckhard	105, 107	☎ 8282

Hiob, Ralph 57 .....	☎ 5186
Hipke, Hubertus 100, 104 .....	☎ 5883
Hippler, Stefan 91 .....	☎ 2722
Hirsch-Behnam, Anja 156 .....	
Hirschen, Anja 53 .....	☎ 5011
Hlynowski, Vera von 82 .....	
Hobbie, Karen 96 .....	☎ 5705
Hobom, Gerd 98, 103 .....	☎ 5962
Hocke, Inge 167 .....	
Höfler-Ebers, Enrique Walterio 82 .....	
Höfner, Werner 14, 109, 130, 133 .....	☎ 8483
Höge, Rüdiger 161 .....	
Höhn, Charlotte 132 .....	
Hönle, Françoise 82 .....	
Höpp, Mathias 96 .....	☎ 5716
Hörnig, Ingrid 101 .....	☎ 8477
Höveler 129 .....	☎ 4803
Hoffmann, Bernd 121, 129 .....	☎ 4723
Hoffmann, Bernhard 101 .....	☎ 8453
Hoffmann, Christiane 161 .....	
Hoffmann, Ernst 94 .....	
Hoffmann, Oskar 148, 163 .....	☎ 4304
Hoffmann, Rangolf 165 .....	
Hofmann, Dieter 148, 161 .....	☎ 3421
Hofmann, Fred 155 .....	
Hofmann, Marianne 36 .....	☎ 2333
Hofmann, Ralf 96 .....	☎ 5704
Hofmann, Reinhold Rudolf 33, 122, 126 .....	☎ 4809
Hofstaetter, Albrecht 90, 91 .....	☎ 2734
Hohenberger, T 127 .....	
Hohenbild, Ute 68 .....	☎ 5439
Hohl, Hans-Werner 55 .....	☎ 5152
Hohmann, Manfred 152, 162 .....	☎ 3261
Hoischen, Lothar 85, 86 .....	☎ 2537
Holaschke, Haymo 60 .....	
Holl, Arthur 98, 103 .....	☎ 5856
Holland, Gerhard 85, 87 .....	☎ 2572
Hollenhorst, Manfred 171 .....	☎ 2167
Holocher, Klaus 55 .....	☎ 5122
Holst, Hartwig 114, 115 .....	
Holzheimer, Rene 161 .....	
Homann, Jürgen 148, 152, 159 .....	☎ 3653
Honickel, K.O. 114 .....	
Hopfenmüller, Peter 102 .....	☎ 8270
Hopfgarten, Rainer 56 .....	☎ 5182
Hoppe, Rudolf 94, 96 .....	☎ 5660
Horn, Hans-Günter 36 .....	☎ 2336

Horn, Otto	12, 94	
Horn, Rosemarie	136, 165	☞ 3223
Horn, Valentin	12, 123	☞ 4964
Horn, Wilhelm	152, 159	☞ 3738
Hornig, Klaus	152, 163	☞ 3938
Hornykiewytsch, Theophil	143	
Horstmann, Wilhelm	36, 37	☞ 2361
Huber, K.	172	☞ 2623
Hübner, Otto	86, 87	☞ 2562
Hübner, Ulrich	81, 83	☞ 5593
Hüge, Erna	105	☞ 8214
Hülk, Walburga	81, 84	☞ 5578
Hürtgen, Martin	161	
Hüther, Jörg	116	☞ 8437
Hüting, Jürgen	159	
Hüttemann, Frank	42	
Hüttemann, Rolf-Werner	165	☞ 3235
Hütz, Werner	163	
Hufnagel, Andreas	164	
Hugo, Ferdinand	152, 156	☞ 4536
Hummadi, S.	170	
Hummel, Gerhard	124, 125, 126	☞ 4813
Hummel, Hans	109, 118	☞ 5977
Humphrey, Richard	79	
Hundhausen, Thomas	153	
Hunold, Jürgen	158	
Huth, G.	117	☞ 8352
Huth, Karl	143	
Ilgner, Cornelia	161	
Illig, Leonhard	136, 160	☞ 3540
Inderthal, Klaus	75, 77	☞ 5530
Ipaktschi, Junes	94, 96	☞ 5741
Irnich, Werner	136, 157	☞ 2695
Itterbeck, Karsten	82	
Jacksch, Ursula	51	☞ 5023
Jacobi, Karl-Wilhelm	134, 136, 162	☞ 2915
Jacobshagen, Burkhard	100, 101	☞ 5892
Jäger, Friedrich	106, 108	☞ 6094
Jäger, Ingo	36	☞ 2332
Jäger, Jürgen	83	☞ 5596
Jäger, Petra	157	
Jaehne, Günter	173	☞ 2859
Jaenisch, Siegbert	85, 86	☞ 2561
Jahn, Gert	105, 108	☞ 6097
Jahn, Wilhelm	109, 117, 119	☞ 5982
Jakobs, Petra	103	☞ 5840

Janisch, P.	108	☎	8256
Janker, Helmut	53	☎	5078
Jantos, Christian	156		
Janzarik, Hilde	148, 159	☎	3621
Jarrar, Kamal	162		
Jaschok, Werner	65	☎	5336
Jauker, Friedrich	99	☎	5876
Jeckel, Martin	165		
Jeide, Alfred	163		
Jekat, Friedrichkarl	131		
Jelitte, Herbert	80, 84	☎	5600
Jendorff, Bernhard	69, 70	☎	6063
Jenne, Herbert J.	12		
Jensen, Arne	148, 162	☎	3305
Jensen, Harald	94		
Jensen, Per	97	☎	5780
Jentsch, Erhard	20	☎	2041
Jessen, Claus-Uwe	136, 154	☎	4581
Jillings, Lewis	79	☎	5558
Jörg, Helmut	170		
Johannes, Eva	101	☎	8458
Jonas, H.	172	☎	2652
Jooss, Dieter	161		
Josef, Isabelle	84	☎	5587
Jost, Ekkehard	64, 66	☎	5375
Jost, Erich	98, 103	☎	5901
Jost, Thomas	55	☎	5133
Jovanovic, Vesna	162		
Jullmann, Horst	106, 107	☎	8373
Jundt, Gernot	152	☎	4098
Jung, A.	172		
Jung, Christoph	92	☎	2830
Jung, Eberhard	50		
Jung, Hans Martin	157		
Jung, Ludwig	111, 116	☎	8410
Jung, Martin	165		
Jung, Petra	91	☎	2733
Jung, Ulrich	163		
Jung, Werner	66	☎	5383
Jung-Ibisch, Suse	164		
Jungbluth, Heinrich	143, 169		
Jungermann, G.	30	☎	4695
Jungermann, Kai	42	☎	4685
Junghans, Gerhard	157		
Jungnickel, Dieter	85, 86	☎	2539
Just, Melitta	148		

Kaatsch, Hans-Jürgen	152, 157	☎ 4226
Kachtidar, Ali	165	
Käbisch, Sonja	161	
Kämmerling	129	☎ 4725
Kämpf-Jansen, Helga	65	☎ 5369
Kämpfer, Renate	152, 160	☎ 3568
Käufer-Weiss, Ilse	124, 125, 127	☎ 4934
Kafurke, Hartmut	161	
Kahl, Hans-Dietrich	72, 73	
Kahle, Michael	148	☎ 5530
Kaiser, Gerhard	75, 77	☎ 4865
Kaleta, Erhard	122, 128	
Kaletsch, Burkhard	161	
Kalinke, Helmut	112, 115	☎ 5748
Kalinowski, Hans-Otto	95, 96	☎ 5257
Kalok, Lothar	36	☎ 2875
Kaluza, Georg	143, 156	☎ 5482
Kaminsky, Hans-Heinrich	71, 73	☎ 2502
Kanitscheider, Bernulf	88, 174	
Kappes, Bärbel	156	☎ 3936
Kaps, Manfred	152, 163	
Kargbo, Bai	161	☎ 5181
Karsten, Jürgen	56	☎ 5540
Karthaus, Ulrich	33, 75, 77	
Kary-Berghäuser, Sonja	163	☎ 5318
Kasnel, Magdalena	63	
Kast, Alexander	124	
Kaths, Thorsten	161	
Kattenborn, Herbert	157	☎ 5338
Kaufmann, Christian	65	☎ 2905
Kaufmann, Herbert	136, 162, 166	
Kaufmann, Matthias	91	☎ 8415
Kaufmann, Reinhard	175	
Kaufmann, Ursula	160	☎ 5903
Kaun-Yu Lu	103	
Kebeiks, Brigitte	160	
Keemss, Jürgen	163	☎ 2253
Keil, Lutz-Armin	35	☎ 4846
Keiner, K.H.	127	
Keller, Matthias	116	☎ 5158
Keller, Thomas	56	☎ 069/525141
Keller-Wentorf, Christel	46	
Kellner, Heinz Jochen	162	☎ 2851
Kellner, Philipp	173	
Kemkes-Matthes, Bettina	159	☎ 2523
Kemper, Jens	171	☎ 5368
Kempfer, Marie	65	

Kerpen, Jutta 102 .....	☎ 5942
Kester, P.C. 172 .....	
Keup, Theo 79 .....	☎ 5559
Kickartz, Peter 20 .....	☎ 2022
Kiefel, Volker 157 .....	
Kiefer, Jürgen 88, 172 .....	☎ 2602
Kiefer, Wilhelm 112, 115 .....	
Kielwein, Gerhard 121, 122, 127 .....	☎ 4985
Kienholz, Manfred 143 .....	
Kiermeier-Debre, Joseph 76 .....	
Kießling, Jürgen 148, 162 .....	☎ 2960
Kilian, Ernst 99 .....	
Kindermann, Harald 50 .....	☎ 5089
King, Lorenz 105, 108 .....	☎ 8203
Kinzel, Wolfgang 88, 92 .....	☎ 2810
Kirchgässler, Klaus-Uwe 164 .....	
Kirchner, Ingrid 162 .....	
Kirndörfer, Hans-Dieter 161 .....	
Kirschbaum, Michael 162 .....	
Kirschner, Horst 136, 165 .....	☎ 3205
Kisker, Gunter 49, 51 .....	☎ 5025
Kison, R. 127 .....	☎ 4841
Kissel, Dieter 96 .....	☎ 5702
Kissel, Otto Rudolf 50 .....	
Kistner, O. 128 .....	
Kitzrow, Dietrich 124 .....	
Klabuhn, Bodo 157 .....	
Klapp, Burghard 136, 159 .....	☎ 3798
Klapp, Christine 162 .....	
Klaßen, Theodor F. 61, 62 .....	☎ 5305
Klee, Rainer 98, 101 .....	☎ 5923
Klein, Heidrun 168 .....	
Klein, Klaus-Leo 46 .....	☎ 0641/78031
Klein, Martin 164 .....	
Klein, Norbert 103 .....	☎ 5842
Klein, Werner 168 .....	
Kleiner, Heidi 160 .....	
Kleinhans, Angelika 154 .....	
Kleinschmidt, Hubertus 165 .....	
Kleinstein, Jürgen 152, 162 .....	☎ 3264
Klett, M. 114 .....	
Klimek, Stanislaw 173 .....	☎ 2856
Kliemt, U. 129 .....	☎ 4738
Kling, Dieter 161 .....	
Klingebiel, Holger 165 .....	
Klingmüller, Volker 152, 158 .....	☎ 4453
Klinke, Winfried 63 .....	☎ 5277

Klinkert, Ralf 87 .....	☞ 2542
Klippel, Diethelm 49,52 .....	☞ 5070
Klöckner, Wolfgang 75 .....	☞ 5510
Klör, Hans-Ulrich 136,159 .....	☞ 3704
Kloos, Helga 134 .....	☞ 3005
Klose, Barbara 174 .....	☞ 2507
Klüter, H. 108 .....	☞ 8265
Klütsch, Karl 143,170	
Klug, Gunter 42	
Klug, Norfrid 136,163 .....	☞ 4302
Kluge, Eberhard 161	
Kluge, Wolfhard 75,77 .....	☞ 5539
Knecht, Udo 156	
Knechtges, Hermann 116 .....	☞ 8433
Kneißl, Ulrich 88,172 .....	☞ 2657
Knell, Gernot 63 .....	☞ 5318
Kniest, N. 172	
Knigge, M. 172	
Knoblich, Klaus 105,107 .....	☞ 8245
Knolle, Elisabeth 160	
Knorpp, Klaus 22,136,159 .....	☞ 3609
Knothe, Wilhelm 144	
Koberstein, S. 129 .....	☞ 4783
Kobras, Karlheinz 92 .....	☞ 2788
Koch, Christine 25 .....	☞ 2880
Koch, Elisabeth 68 .....	☞ 5405
Koch, Fritz 140	
Koch, Gertrud 155	
Koch, Günter 92 .....	☞ 2789
Koch, Hans Ulrich 148	
Koch, Josef 148	
Koch, Jürgen 96 .....	☞ 5691
Koch, Volker 92 .....	☞ 2868
Kockapan, Cengiz 136,165 .....	☞ 3249
Köhl-Opitz, G. 126 .....	☞ 4969
Köhler, Angelika 157	
Köhler, Peter 86 .....	☞ 2554
Köhler, Richard 57 .....	☞ 5154
Köhler, Wolfgang 109,118 .....	☞ 6008
Kölzer, Theo 72,73 .....	☞ 5478
König, D. 128 .....	☞ 4914
König, Dietlinde 165	
König, F. 172	
König, H. 127 .....	☞ 4977
König, Hans-Albert 24 .....	☞ 3039
König, Klaus-Georg 156	
König, Robert 67,171 .....	☞ 5445

König, Wolfgang	153	
Körber, Ulrich	52	☞ 5042
Körprich, Reiner	161	
Köszegi, Gyorgy	169	
Kötter, Eberhard	64, 66	☞ 5377
Köves-Zulauf, Eva	82	
Kohen, Leon	163	
Kohl, R.	116, 175	
Kohler, Volker	161	
Kohlmann, Theo	96	☞ 5687
Kolks, Uwe	56	☞ 5161
Kolling, Gerold	149, 163	☞ 2948
Kolndorffer, Karl	153	
Komp, Marion	82	
Kopp, Andreas	175	☞ 8416
Korf, Horst Werner	149, 152, 154	☞ 3992
Korn, Klaus	34, 35	☞ 3085
Kornetzky, Dieter	96	☞ 5726
Korte, Rolf	149	
Kost, M.	172	
Kost, Petra	18	☞ 2001
Kovacs, Gyula	158	
Kowald, Rainer	109, 117	☞ 8322
Kracht, Burkhard	34	☞ 3070
Kracht, Joachim	30, 136, 155	☞ 4070
Krämer, Erich	157	
Krämer, Klaus	133	☞ 8228
Kramer, Egon	42	
Kramer, Wilfried	149, 159	☞ 3627
Kranert, T.	172	
Kranz, Jürgen	14, 109, 119, 175	☞ 8412
Kraska, Hellmuth	169	
Kratz, Friedrich	149, 159	☞ 3679
Kratz, Karl-Ludwig	57	☞ 5154
Kraus, Bernhard	91	☞ 2749
Kraus, Helmut	96	☞ 5742
Kraus, Ulrike	165	
Kraus, Werner	91	☞ 2744
Krausch, Dieter	160	
Krause, Walter H.	144	
Kraushaar, Jürgen	162	
Kraushaar, Werner	20	☞ 2080
Krauskopf, Jörg	56	☞ 5148
Krausnick, Barbara	164	
Krauss, Gerhard	153	
Krauss, Hartmut	122, 127	☞ 4873
Krautwald, E.	128	☞ 4866

Kreckel, Hannelore	25	☎ 2880
Kreiling, Dieter	20	☎ 2028
Kreiling-Kasch, Heike	20	☎ 2082
Krekeler, Gabi	103	☎ 5912
Krell, Wolfgang	159	
Kreuder, Joachim	160	
Kreuzer, Arthur	32, 49, 53	☎ 5090
Kreuzer, Wilhelm	122, 127	☎ 4975
Kreuzkamp, Doris	46	☎ 76757
Krey, Hanke	144	
Kriechbaum, Frieda	69, 70	☎ 6098
Krieg, Robert	144	
Krieger, Brigitte	38	☎ 2176
Krieger, Rainer	68	☎ 5408
Kriegseis, Willi	90, 91	☎ 2716
Kriete, Andres	154	
Kröger, Klaus	30, 51, 58, 59	☎ 5211
Kröger, Manfred	100, 103	☎ 5963
Kroll, Renate	84	☎ 5589
Krüger, Wilfried	54, 56, 57	☎ 5160
Krüger, Wulf	91	☎ 2712
Krug, Volker	117, 171	☎ 8359
Kruh, Robert F.	13	
Krumholz, Werner	161	
Krummel-Lorenz, Brigitte	163	
Krzizok, Thomas	163	
Kube, Edwin	50	
Kübel, Franz	13	
Kübel, Klaus	18, 20	☎ 2014
Kübler, Hartwig	176	☎ 06048/415
Kübler, Werner	130, 132, 137, 159	☎ 6045
Kühl, Kristian	49, 53	☎ 5085
Kühle, Hans-Jürgen	160	
Kühn, Hans	131	
Kühn, Ulrike	165	
Kühn, Wolfgang	90, 92	☎ 2779
Kümpel, Siegfried	51	
Kümper, H.	129	☎ 4784
Künzel, Wolfgang	137, 162, 167	☎ 3302
Künzer, Thomas	24	☎ 3053
Küster, Christoph von	56	☎ 5172
Küster, Eberhard	111, 117	☎ 8330
Kuhlmann, Friedrich	14, 32, 109, 110, 117, 176	☎ 8340
Kuhn, Ralf	169	
Kuhn, Wilfried	88, 92	☎ 2820
Kuhnen, Gernot	154	
Kunter, Manfred	98, 101	☎ 5891

Kuntz, Erwin	144, 170	
Kunz, Dieter	166	
Kunz, Ella	82	
Kunz, Gunnar	68	☞ 5410
Kunze, Christian	98, 102	☞ 5845
Kunze, Klaus-Gerhard	149, 161	☞ 3423
Kunzmann, G.	116	☞ 6076
Kurz, Elke	130	☞ 6020
Kurz, Gerhard	75, 77	☞ 5527
Kutschera, Jörg	157	
Kutzrow,	128	
Lacayo Garcia, F.	82	
Lachnit, Harald	68	☞ 5437
Lämmier, Chr.	128	☞ 4835
Lahaie, Ute	82	
Lammers, Hans Jörn	140	
Lampert, Fritz	137, 160	☞ 4425
Landfester, Manfred	36, 80, 83	☞ 5595
Lang, Karl	123	☞ 4975
Lang, Karl	21	☞ 2150
Lang, Uwe	162	
Lange, Hildburg	127	☞ 4886
Lange, Klaus	33, 49, 51	☞ 5019
Langenbach-Kuttert, B.	96	☞ 5679
Langer, Peter	149, 154	☞ 3959
Langhans, Markus	161	
Langner, Walter	65	☞ 5335
Lany, Ulrich	160	
Laqua, Wolfgang	94, 96	☞ 5680
Lasch, Hanns-Gotthard	137, 158, 159, 167	☞ 3665
Lasnitschka, Georg	90, 91	☞ 2721
Lassak, A.	30	☞ 4696
Laub, Ulrich	96	☞ 5700
Laubach, Wilfried	35, 164	☞ 2487
Laube, Heinrich	137, 159	☞ 3712
Laubereau, Peter G.	100	
Lauer, Walter	20	☞ 2042
Laun, Albrecht	149, 163	☞ 4303
Lausberg, Gerhard	144	
Laut, Jens-Peter	82	
Lauterjung, J.	107	☞ 8251
Layre, Claudine	84	☞ 5587
Leesen von, Anne-Kathrin	167	
Lehmann, Günter	131	
Lehmann, Hans-Thies	81, 84	☞ 2368
Leibfried, Erwin	28, 75, 77	☞ 5531

Leineweber, Wolfgang	70	
Leinweber, Bernhard	144	
Leitzmann, Claus	130, 132, 175	☞ 6032
Lenke, Hans Dieter	123	
Lenz, Sybill	29	☞ 4693
Lenzen, Jürgen	163	
Leonhaeuser, Ingrid-Ute	132	
Leoni, Wolfgang	55	☞ 5151
Lepper, Peter	102	
Leppert, Karin	125, 129	☞ 4735
Lerner, P.	126	☞ 4971
Leukert, Horst	70	
Leupolt, Manfred	113	
Leyer, Emanuela	164	
Lickint, Natascha	163	
Lies, Renate	26	☞ 2072
Lieven, Harald von	137, 158, 166	☞ 4000
Limper, J.	119	
Lindemann, Alfred	95, 97	☞ 5817
Lindemann, Hermann	137, 160	☞ 4405
Linder, Dietmar	154	
Linder, Rolf	161	
Lindner, Ernst	144	
Lingelbach, Peter	96	☞ 5742
Linhardt, Rudolf	101	☞ 8462
Link, Ewald	69	
Link, Gerold	152, 162	☞ 3362
Linn, Thomas	159	
Linnemann, Fritz	165	
Linser, Hans	131, 133	☞ 8482
Lipp, Ottmar	68	☞ 5418
Lipp, Peter	165	
Lipperheide, Federico	13	
Lippert, Hans Joachim	106	
Lippmann, Dagmar	168	
Litmeyer, Heinrich	162	
Lixfeld, Wolfgang	20	☞ 2102
Löb, Horst	88, 91	☞ 2730
Loebell, Silva Ricardo	82	
Loefen, Ricarda von	66	☞ 5375
Löhmer, Cornelia	62	☞ 5269
Lösel, Annemie	71	☞ 5460
Löwenstein, H.-J.	173	☞ 2842
Lohmann, Wolfgang	88, 172	☞ 2600
Lohmeyer, Jürgen	152, 159	☞ 3681
Lohwasser, W.	171	☞ 2625
Loncarevic, Ivan	173	☞ 2839

Lorber, Curt Gerhard 137, 166	☎ 06441/792771
Lorch, H.J. 117	☎ 8339
Luckenbach, Helga 54, 55	☎ 5130
Luckert, Barbara 42, 43	
Lucklum, Walter 34, 171	☎ 2513
Ludat, Herbert 72, 173	☎ 2866
Ludwig, Helmut 55	☎ 5160
Ludwig, Michael 173	☎ 2856
Ludwig, Rainer 90, 92	☎ 2764
Lübbecke, Friedrich 159	
Lüben, Volker 161	
Lübke, Sylvia 155	
Lücker, E. 127	☎ 4977
Lührmann, Wolfgang 38, 174	☎ 2174
Lüll, K. 108	☎ 8254
Luggen-Hölscher, J. 172	
Luh, Thomas 55	☎ 5138
Lukas, U. 107	☎ 8365
Lumper, Ludwig 137, 154	☎ 4101
Lutter, Karin 83	
Lutz, Frieder 122, 128	☎ 4951
Lutz, Werner 95, 96	☎ 5764
Maar, Gisela 168	
Maass, Berthelm 144	
Maaß, Reinhard 92	☎ 2809
Macher, Marilen 102	
Mäser, Erika 159	
Mahmoud, J. 172	
Maier, Günther 94, 96	☎ 5710
Maier, Heinz 152, 162	☎ 2963
Malkow, Brigitta 134	☎ 3103
Malkowsky, Eberhard 86, 87	☎ 2557
Mand, Paul 32, 48	☎ 6017
Manderla, Hans-Peter 24	☎ 3087
Mandler, Brigitta 162	
Mandler, J. 128	
Mank, G. 172	
Mann, Erwin 169	
Mann, G. 117	
Manz, Dieter 123	
Marck, Gerd-Peter 161	
Marhoffer, Wilhelm 163	
Markwitan, Arno 133	☎ 8284
Marquard, Odo 75, 174	☎ 2501
Marquard, Richard 113, 117, 118	☎ 5985
Marquardt, Kurt 24, 157	☎ 4645

Marschek, Hildegard 35 .....	☞ 3085
Martin, Gerhard 106 .....	☞ 8366
Martin, Marlies 158 .....	
Martin, Thomas 72, 73 .....	☞ 5502
Martini, Günter 24 .....	☞ 3021
Martini, Wolfram 28, 32, 71, 73 .....	☞ 5470
Martins, O. 117 .....	☞ 8324
Masak, Dieter 92 .....	☞ 2802
Matt, Eduard 164 .....	
Matter, Hans-Eberhard 113, 119, 175 .....	☞ 6186
Matthes, Karl 137, 159 .....	☞ 3604
Matthias, Fritz Reinhard 137, 159 .....	☞ 3657
Mauler, Frank 155 .....	
May, Karl-Ernst 92 .....	☞ 2831
Mayer, Alexander 83 .....	
Mayer, Cornelius 69, 70 .....	☞ 6061
Mayer, Erwin 21 .....	☞ 2132
Mayer, Helmut 125, 129 .....	☞ 4764
Mayer, Roland 20 .....	☞ 2102
Mayer, Thomas 156 .....	
Mayr, Robert 102 .....	☞ 5864
Mc Call, Brian 57 .....	☞ 5194
Mc Dowell, W. 128 .....	
Medau, Hans-Jochen 149 .....	
Meijering, M. 114 .....	
Meinecke, Burkhard 124, 125, 129 .....	☞ 4716
Meinecke-Tillmann, Sabine 119 .....	
Meinhardt, Helmut 71, 174 .....	☞ 2503
Meinhardt, Johannes 153 .....	
Meininger, Eva 42 .....	
Meixner, Thomas 86, 87 .....	☞ 2538
Melchert, F. 172 .....	
Mench-Bauer, Christiane 160 .....	
Menden, Erich 130, 132 .....	☞ 6027
Menden, Rolf 42 .....	
Mengel, Konrad 33, 110, 130, 133 .....	☞ 8480
Mengler, Mechthild 83 .....	
Menke, Manfred 71, 72 .....	☞ 5465
Menner, Klaus 144, 169 .....	
Menzel 129 .....	☞ 4728
Merker, Gesa 154 .....	
Mertin, Wilhelm 95, 96 .....	☞ 5676
Metag, Volker 88, 91, 92 .....	☞ 2760
Metsch, Roland 65, 176 .....	☞ 5349
Meurer, Manfred 106, 108, 175 .....	☞ 8267
Meusel, Heinz 64, 65 .....	☞ 5332
Meusel, Waltraud 65 .....	☞ 5343

Mey, Adolf 25 .....	☞ 2880
Meyer, Fritz 113, 119 .....	☞ 6138
Meyer, Gerd 95, 96, 171 .....	☞ 5695
Meyer, Rolf 33, 105, 108 .....	☞ 8264
Meyer-Mansour, Dorothee 116 .....	☞ 6122
Meyhöfer, Wolfgang 137, 160 .....	☞ 3515
Mezger, Volker-Armin 156	
Michaelis, Günter 161	
Michel, Achim 157	
Michel, Carl-Friedrich 144, 170	
Michel, Karin 165	
Michler, Markwart 141	
Mieskes, Hans 62 .....	☞ 5278
Miguel, Marina Galan 84 .....	☞ 5581
Mikhael-Beaupin, Adnan 162	
Milavc, J. 172	
Miller, Gerhard 165	
Moch, Klaus 132 .....	☞ 6046
Mockenhaupt, Burghard 20 .....	☞ 2101
Möhring, Peter 149, 152, 164 .....	☞ 2471
Möller, Helmut 62	
Möller, Wilhelm 137, 154 .....	☞ 3947
Möllers, Peter 51 .....	☞ 5032
Mörke, Olaf 73 .....	☞ 5494
Mogk, Eberhard 34, 86, 87 .....	☞ 2540
Mokler, Paul 89	
Moll, Wolfgang 14, 110, 116, 175 .....	☞ 6080
Mollenhauer, Hans-P. 132	
Mollenhauer, Konrad 113, 117 .....	☞ 8323
Mombberger, Hans-Werner 160	
Montenbruck, Anna 29 .....	☞ 6182
Moosdorf, Rainer 161	
Morasch, Marlis 30 .....	☞ 4695
Moraw, Peter 71, 73 .....	☞ 5500
Moreth-Wolfrat, K. 127	
Morgen, Eckard 162	
Morr, Harald 144	
Mosberger, Elke 83	
Mosel, Ulrich 32, 88, 92 .....	☞ 2800
Motsch, Richard 50	
Mückenhoff, Elisabeth 61, 63 .....	☞ 5291
Mühlhans, Ralf 92 .....	☞ 2776
Müller, Alfred 89, 90, 172 .....	☞ 4924
Müller, Bernd 95, 96 .....	☞ 5698
Müller, Christina 116 .....	☞ 8439
Müller, Christopher 52 .....	☞ 5057
Müller, Cornelius 72 .....	☞ 5466

Müller, Gerhard 169	☎ 5597
Müller, Gerhard 81	☎ 5597
Müller, Gerhardt 157	☎ 5996
Müller, Gottfried 113, 117, 118	☎ 5664
Müller, Hans-Peter 96	☎ 8316
Müller, Hans-Wilhelm 163	☎ 3730
Müller, Harald 32, 176	☎ 4746
Müller, Harry 137, 158	☎ 5195
Müller, Heinrich 123	☎ 4993
Müller, Herbert 54, 57	☎ 3506
Müller, Hermann 124, 125, 128	☎ 2208
Müller, Hermann 137, 161	☎ 5126
Müller, J. 172	☎ 4764
Müller, Jörg-Michael 42	☎ 4878
Müller, Jürgen 22	☎ 3605
Müller, Jutta 83	☎ 8257
Müller, Klaus 159	☎ 2479
Müller, Klaus 55	☎ 4160
Müller, M. 129	☎ 4173
Müller, Manfred 168	☎ 6105
Müller, Markus 163	☎ 4707
Müller, P. 127	☎ 3729
Müller, Ulrich 163	☎ 3511
Müller, Ulrike 162	☎ 5549
Müller-Berghaus, Gert 137, 159, 168	☎ 5549
Müller-Böker, U. 108	☎ 4160
Müller-Braunschweig, Hans 137, 164	☎ 4173
Mueller-Eckhardt, Christian 137, 157, 159	☎ 6105
Mueller-Eckhardt, Gertrud 149, 157	☎ 4707
Müller-Schwarz, Michael 133	☎ 3729
Müllner, Klaus 83	☎ 3511
Münch, H. 171	☎ 5549
Münchberg, Wolfgang 106	☎ 5549
Muhi, Richard 35	☎ 4738
Muhrer, Karl Heinz 137, 161	☎ 8488
Mulch, Roland 76, 77	☎ 6015
Mulch, Rudolf 77	☎ 4738
Musbach, M. 172	☎ 8488
Muskat, Erich 131	☎ 6015
Mußmann, Jörg 162	☎ 4738
Mutaf, Emin 13	☎ 8488
Nagel, M.-L. 125, 129	☎ 6015
Natt, Christine 133	☎ 4738
Nau, W. 118	☎ 8488
Neeck, Gunther 163	☎ 6015
Neeral, Terje 164	☎ 4738

Nemeth, Kalman	113	
Nepp, Manfred	25	☞ 3051
Neppert, Jürgen	149, 157	☞ 4162
Neppl, Hermann	157	
Nestle, Hans	92, 161	☞ 2786
Netter, Petra	32, 67, 137, 164	☞ 5426
Netz, Heinrich	149, 160	☞ 4410
Netz, Ottmar	51	☞ 5026
Neu, Horst	125, 129	☞ 4764
Neubacher, Harald	90, 172	☞ 2605
Neubauer, Johann Franz	99	
Neuber, Wolfgang	59	☞ 5253
Neugebauer, Brigitte	154	
Neugebauer, Ulrich	161	
Neuhäuser, Gerhard	137, 160	☞ 4460
Neuhof, Heinz	138, 159	☞ 3606
Neukirch, Dieter	28, 47, 105, 108	☞ 6092
Neumann, Franz	59	
Neumann, Hannelore	24	☞ 3195
Neumann, Hannes	28, 64, 65	☞ 5327
Neumann, Karl-Hermann	110, 130, 133	☞ 8230
Neumann, Kurt	94	☞ 5780
Neumann, W.	129	☞ 4738
Neunhöffer, Gerhard	153	
Neuss, H.	170	
Neusser, Heike	133	☞ 8288
Neusüß, Ermenhild	58	
Nichterlein, K.	117	☞ 5987
Nickel, Thomas	91	☞ 2733
Nickel-Zickert, Silke	94	☞ 5630
Nickerl, Iris	20	☞ 2037
Niemann, Hans Heiner	149, 156	☞ 2876
Niese, Günter	110, 117	☞ 8333
Niesel, Eberhard	34	☞ 2030
Niesner, Roland	168	
Niita, Koji	92	☞ 2803
Nilles, Martin	160	
Nimmerfroh, Thomas	34	☞ 2725
Nink, Johannes	52	☞ 5036
Nink, Werner	106	☞ 6095
Nink-Grebe, Brigitte	35	☞ 2950
Nippa, Jürgen	25	☞ 3130
Nitsche, Peter	64, 66	☞ 5382
Nitzschke, Erhard	123	
Nixon, John	79	
Nöll, Gottfried	149, 154	☞ 4566
Noelle, Horst	144	
Nöske, Hans-Dieter	138, 162	☞ 3372

Noeske, Klaus	144	
Nolte, Ingo	124, 125, 129	☞ 4765
Nolte, Peter	165	
Novotny, Rainer	90, 92	☞ 2777
Nowacki, Paul	64, 65, 138, 159	☞ 5322
Nowak, Elaine	79	☞ 5567
Nowak, Günter	101	☞ 8473
Nowak, Martin	163	
Nowak, T.	128	
Nürnberger, Frank	154	
Nuhn, Bernd	56	☞ 5174
Oakley, Colin	79	☞ 5572
Obermann, Jürgen	171	☞ 2169
Oehler, Gerd	144, 159	☞ 3600
Oehler-Klein, Sigrid	168	
Oehlert, Günther	144	
Oehmke, Hans-Joachim	33, 134, 138, 154, 166	☞ 3943
Oest, Otto	144	
Oest, Wolfhelm	163	
Oesterle, Günter	75, 77	☞ 5529
Oheimb, Dietmar von	102	☞ 8442
Ohm, Ursula	60	☞ 5224
Oksche, Andreas	33, 138, 154	☞ 3940
Olschewski, Horst	154	
Oltersdorf, Ulrich	132	☞ 6058
Ophoff, Hans-W.	68	☞ 5431
Opitz von Boberfeld, Wilh.	14, 110, 118, 120	☞ 6000
Oppermann, Siemer	34, 72, 73	☞ 5468
Orduhan, Ayla	164	
Oschlies, Wolf	62	
Osswald, Albert	12	
Ostermann, Alex	86, 87	☞ 2566
Otero, Efraim	13	
Otte, Reinhilde	34	☞ 6144
Otten, Albert	149, 160	☞ 4393
Otten, Mechtild	62	☞ 5264
Otto, Claudia	161	
Otto, Olaf	161	
Ottow, Johannes C.G.	110, 117	☞ 8330
Padberg, Winfried	161	
Pagel, D.	172	☞ 2619
Pahlich, Edwin	98, 102	☞ 5936
Pallauf, Josef	110, 130, 133	☞ 8220
Pancherz, Hans Jürgen	138, 166	☞ 3230
Pancherz, Magareta	166	

Pantke, Andreas	166	
Pantke, Horst	30, 138, 165	☞ 3202
Paoli De, Angel	92	☞ 2802
Pape, Winfried	64, 66	☞ 5376
Papilham, Helena	161	
Partosch, Günter	171	☞ 2170
Pascu, Filon	155	
Passek, Doris	162	
Patrzich, Reinhard	156	
Pauka, Kirstin	42	
Paul, Eberhard	138, 160	☞ 3560
Paul, Hilde	84	☞ 5603
Pauler, Bruna	133	☞ 8232
Pauli, Ursula	156	
Paulini, Kurt	145, 170	
Pauls, Hartmut	125, 127	☞ 4851
Paulsen, Enno	55	☞ 5131
Paulsen, Nina	103	☞ 5903
Pausenberger, Ehrenfried	54, 57	☞ 5185
Peip, D.	129	☞ 4725
Pendzich, Angelika	52	☞ 5053
Penka, Volker	90, 172	☞ 2604
Penkaitis, Norbert	173	☞ 2861
Perschel, Wolfgang	62	
Peschick-Thiele	176	☞ 2398
Peters, Theodor Friedrich	138, 154	☞ 3945
Petersen, Hans-Georg	54, 55	☞ 5125
Petkavich, Robert	24	☞ 3017
Petrenz, Elfi	161	
Petry, Harald	103	☞ 5908
Petry, Kerstin	103	☞ 5913
Petzinger, Ernst Dieter	124	☞ 4954
Pfaff, E.	172	
Pfannkuch, Erika	30, 62	☞ 4698
Pfau, Rolf	106	
Pfeifer, Andreas	171	☞ 2168
Pfeiffer, Emil	35	☞ 2243
Pfeiffer, Heinrich	13	
Pfeiffer, Herta	28	☞ 5103
Pfeiffer, Peter	56	☞ 5162
Pflug, Georg	85, 86	☞ 2579
Pflug, Hans Dieter	105, 107	☞ 8364
Pflug, Otto	12, 32	
Pfütz, E.	165	
Pfütz, Emmerich	138, 165	☞ 3220
Philippsen, Peter	98, 103	☞ 5934
Phillipp, Karl	30	☞ 4697

Pickert, Günter 86, 174 .....	☎ 2545
Pieper, Wolfgang 68 .....	☎ 5443
Piepho, Hans-Eberhard 78, 79 .....	☎ 5566
Pierau, Friedrich-Karl 145	
Pies, Stefan 165	
Pinkpank, Axel 162	
Piske-Keyser, Oswald 160	
Pitka, Hans-Jürgen 165	
Pitt, Eberhard 90, 91 .....	☎ 2718
Pitz, H.H. 172	
Plank, Wolfgang 22 .....	☎ 2673
Pläß, Angela 164	
Plath, Bettina 116 .....	☎ 8406
Plaum, Franz 169	
Pleines, S. 117 .....	☎ 5987
Pleschka, Klaus 145	
Plesker, R. 127	
Plies, Volker 95, 96 .....	☎ 5706
Pöffel, Wolfgang 91 .....	☎ 2749
Pöllmann, Ludwig 156	
Pörschke, Wolfgang 163	
Pohl, J. 107 .....	☎ 8241
Pohl, Josef 165	
Popescu, George 162	
Poplata, Musan 96 .....	☎ 5740
Post, Albert 114	
Post, Dietrich 149, 157 .....	☎ 4227
Post, Ulrich 92 .....	☎ 2828
Postupka, S. 172	
Pott, Alexander 87 .....	☎ 2533
Potthoff, Anne 84 .....	☎ 5617
Pralle, Hans 138, 159 .....	☎ 3690
Prange, Stefan 38, 174 .....	☎ 2178
Prater, Andreas 64, 65 .....	☎ 5363
Preißner, Klaus 168	
Prell, Siegfried 61, 63 .....	☎ 5274
Presek, Peter 152, 155 .....	☎ 4140
Preuschen, Karl Adalbert 78, 79 .....	☎ 5568
Preuße, Hans-Ulrich 110, 116 .....	☎ 6079
Preusse, Heide 133 .....	☎ 6112
Prinz Wittgenstein, C.J. 13	
Prinz, Jörg 162	
Probst, Peter 174 .....	☎ 2505
Prössl, Klaus 107 .....	☎ 8366
Profke, Lothar 85, 87 .....	☎ 2581
Prucha, J. 114, 156	
Prüll, Günther 138, 163, 164 .....	☎ 3880

Przybilla, Peter 133 .....	☞ 8225
Püschel, Wolfgang-Chr. 160	
Purba, Remington 161	
Purnhagen, Gerd 65 .....	☞ 5340
Pust, Reiner 145	
Quandt, Siegfried 33,71,74 .....	☞ 5505
Quoika, Peter 161	
Raab, Otto 26 .....	☞ 2075
Rabbel, Volker 92 .....	☞ 2786
Rabbillard, Claudia 162	
Radetzky, Rudolf 102 .....	☞ 5940
Räker, Karl-Otto 155	
Raiser, Thomas 49,52 .....	☞ 5060
Rakelmann, Georgia 59 .....	☞ 5230
Ramge, Hans 75,77 .....	☞ 5518
Ramm, Michael 164	
Rammner, Rudolf 106	
Rammsayer, Thomas 68 .....	☞ 5427
Rang, Harald 96 .....	☞ 5714
Rap, Zbigniew M. 149,163 .....	☞ 4302
Rase, Siegfried 172	
Ratthey, Klaus 161	
Rau, Rolf 149	
Rau, Wigbert 138,158 .....	☞ 3630
Rauch, Wolfgang 165	
Rauh, Walter 141	
Rausch, Ludwig 141	
Rauskolb, Rüdiger 145	
Rautenburg, Hans-Werner 138,159,160,167 .....	☞ 4411
Rauthe, Gerhard 162	
Rawer, Peter 149	
Rayes, Fawaz 155	
Reckels, F.-J. 129 .....	☞ 4735
Recken, Dieter 170	
Redhardt, Jürgen 69,70 .....	☞ 6072
Redmann, Thomas 125,128 .....	☞ 4868
Reeh, R. 26 .....	☞ 2072
Rehner, Gertrud 29,130,132 .....	☞ 6028
Reichel, Wolfgang 138,163 .....	☞ 4284
Reifenkugel, Horst 86	
Reimann, Barbara 30 .....	☞ 4688
Reimann, Bruno W. 28,58,59 .....	☞ 5238
Reimer, Erich 65 .....	☞ 5381
Reimitz, Monika 164	
Reinacher, Manfred 122,127 .....	☞ 4927

Reinboth, Karin 35 .....	☞ 4004
Reiner, Josef 155	
Reinhard, Friedbert 125, 129 .....	☞ 4738
Reinhard, U. 128	
Reinke, Sabine 56 .....	☞ 5147
Reisenauer, Hans Peter 95, 96 .....	☞ 5735
Reiser, W. 172 .....	☞ 2650
Reisinger, Peter 174 .....	☞ 2369
Reiter, G. 172	
Reiter, Hans-Ludwig 160	
Reither, Marbod 149	
Reitz, Bernhard 78, 79 .....	☞ 5552
Reitz, E. 107 .....	☞ 8366
Reitz, Toni 92 .....	☞ 2830
Renelt, Michael 159	
Renner, Edmund 110, 119 .....	☞ 6146
Renninghoff, V. 129 .....	☞ 4764
Renz, Anna 113, 119 .....	☞ 6149
Repp, Reinald 160	
Reppges, Silvia 156	
Rettig, Anna-Maria 166	
Rettig, Hans 138, 163, 166 .....	☞ 4252
Reuschling, Heinz 171 .....	☞ 5451
Reymann, Klaus 91 .....	☞ 2749
Rheindorf, Horst Joachim 145	
Richardson, William 13	
Richert, Egon 56 .....	☞ 5156
Richt, J. A. 128	
Richter, Bernd 20 .....	☞ 2023
Richter, Horst Eberhard 138, 164 .....	☞ 2461
Richter, Jürgen 91 .....	☞ 2743
Richter, Ursula 100, 101 .....	☞ 8448
Richter, Ute 42	
Richter, Werner 83	
Ridder, Helmut K.J. 50 .....	☞ 5018
Rieck, Bernd 161	
Rieck, Georg Wilhelm 123, 129 .....	☞ 6150
Riedel, Walter 145	
Riedler-Refflinghaus, Eva-M. 53 .....	☞ 5077
Rieger, Dietmar 80, 83, 84 .....	☞ 5580
Ringe, Frohild 98, 101 .....	☞ 8470
Ringel, Marianne 160	
Ringenberg, Georg 32	
Ringleb, Dieter 134, 138 .....	☞ 3000
Rink, Klaus 68 .....	☞ 5434
Rinn, Wolfgang 24 .....	☞ 3102
Rinne, Horst 28, 54, 57, 171 .....	☞ 5190

Ritter, Gottlob 65,66 .....	☞ 5381
Robert, Peter 168	
Rodiek, Ralf 55 .....	☞ 5189
Röcken, M. 129 .....	☞ 4735
Röcker, Erwin 96 .....	☞ 5736
Rödel, Kurt 158	
Rödelsperger, Klaus 156	
Rödiger, K.-P. 114	
Röhrborn, Klaus 80,84 .....	☞ 5611
Roemeling, Susanne von 74	
Römer, P. 117 .....	☞ 5982
Rösing, Franz 106	
Rösler, M. 127 .....	☞ 4844
Rössing, Renate 36 .....	☞ 2334
Rössler, Joachim 42	
Rößner, Jürgen 113,118,120 .....	☞ 5976
Röth, K.D. 172	
Rötzer, Hans Gerd 75,77 .....	☞ 5537
Rogalla, Horst 89,90,92 .....	☞ 2752
Rohde, Wolfgang 150	
Rohmer, Horst 36 .....	☞ 2337
Rojahn, Armin 123	
Roka, Ladislaus 141,166	
Rose, Ulrike 55 .....	☞ 5137
Rosenbaum, Ludwig 174 .....	☞ 2372
Rosoputo, Anton 125,127 .....	☞ 4979
Ross, Ronald 96 .....	☞ 5709
Rossenbeck, Hans Georg 169	
Rosslenbroich, B. 126 .....	☞ 4968
Rossmann, Ute 157	
Roth, Beatrice 84 .....	☞ 5623
Roth, Erhard 164	
Roth, Joachim 44 .....	☞ 4684
Rothauge, Carl Friedrich 138,161,162 .....	☞ 3370
Rothgänger, Erwin 62 .....	☞ 5263
Rott, Rudolf 122,128,177 .....	☞ 4990
Rottmann, Joachim 50	
Royer, Jean 13	
Rubo, Andreas 96 .....	☞ 5714
Rudnik, Johannes 162	
Rüger, Christian 164	
Rühling, Werner 115	
Rufeger, Heinrich 29,122,126 .....	☞ 4963
Ruge, Annette 158	
Rugel, Ositha 102	
Ruile, Kurt 145	
Rupp, Detlev 161	

Rupp, Klaus 59 .....	☎ 5229
Ruppenthal, Harald 87 .....	☎ 2541
Rusch, Dietrich 163	
Russ, Wolfgang 161	
Ruth, Peter 42	
Sacher, Karin 34 .....	☎ 4886
Sachs, Hasso 165	
Sachse, Günther 150 .....	☎ 3721
Sachsse, Stefan 68 .....	☎ 5432
Sälzer, Anette 161	
Sahmland, Irmtraut 155	
Sahnwaldt, Erdmuthe 84 .....	☎ 5605
Sailer, Franz Xaver 145, 169	
Salama, Abdulgabar 150, 152, 159 .....	☎ 4163
Salomon, Fred 161	
Salzborn, Erhard 14, 88, 171, 172 .....	☎ 2658
Santer, Erika 20 .....	☎ 2097
Santoso, Sentot 157	
Sapper, Helmut 89, 172 .....	☎ 2604
Sattler, Ernst Ludwig 98, 172 .....	☎ 2645
Sauer, Matthias 116 .....	☎ 6122
Sauer, Stefanie 57 .....	☎ 5154
Saur, Eugen 89 .....	☎ 2798
Schachenmayr, Walter 138, 155, 163 .....	☎ 3870
Schadeberg, Alfred 66 .....	☎ 5375
Schäfer, Andreas 161	
Schäfer, Jürgen 34, 35 .....	☎ 3009
Schäfer, K. 115	
Schäfer, Monika 21 .....	☎ 2130
Schäfer, Ulrich 99	
Schäfer, Werner 123	
Schäffer, Raimund 138, 155 .....	☎ 4072
Schaeg, Werner 125, 128 .....	☎ 4832
Schäl, Norbert 20 .....	☎ 2050
Schaiblauer, H. 128	
Schalch, Dirk 90, 91 .....	☎ 2713
Schaller, Klaus 115	
Schaper, Jutta 150	
Schaper, Wolfgang 145, 169	
Schapp, Jan 49, 52 .....	☎ 5065
Scharmann, Arthur 30, 32, 88, 91 .....	☎ 2710
Schartner, Karl-Heinz 88, 91 .....	☎ 2714
Schatz, Christa 158	
Schatz, Helmut 138, 159 .....	☎ 3711
Schaub, Bruno 22 .....	☎ 2282
Schaufuß, P. 128 .....	☎ 4835

Schaum,Wilfried	83	
Schaupert,Gerd	91	☎ 2733
Scheefers,Hans	168	
Scheer,Jörn W.	33,139,164	☎ 2486
Scheibner	129	☎ 4728
Scheid,Werner	88,92,93	☎ 2805
Scheiner-Bobis,G.	127	☎ 4844
Scheiner-Bobis,K.	127	
Scheld,Hans	150,161	☎ 3410
Schelling,Eberhard	24	☎ 3055
Schelp,Heinz	158	
Schenk,K.	172	
Schennach,S.	172	
Schepp,Hans-Joachim	163	
Scherer,Klaus	67	☎ 5428
Scherf,Heinz	99,103	☎ 5833
Schering,Beate	155	
Schering,Ernst	69	
Schering,Sabine	51	☎ 5023
Schessner,M.	126	☎ 4812
Scheuba,Gerhart	145,170	
Schewe,Günter	139,156,157	☎ 4225
Schiefer,Hans-Gerd	139,156	☎ 4533
Schildger,B.	128	☎ 4867
Schiller,Oskar	62	
Schilling,Guntram	165	
Schilling,Heinz	71,73	☎ 5490
Schimke,Ernst	122,129	☎ 4748
Schinke,Eberhard	33,110,116,120,173	☎ 2853
Schinkel,Wolfgang	168	
Schipp,Rudolf	99,103	☎ 5837
Schipper,H.	117	
Schirmer,Hans	106	
Schischke,Bodo	125,128	☎ 4954
Schischke,Helene	24,166	☎ 3122
Schlathölter,Birgit	42	
Schlatterer,Bert	100	
Schleenbecker,Uwe	103	☎ 5919
Schleid,Thomas	96	☎ 5701
Schlemper,Bernd	160	
Schlepper,Martin	145,159,169	☎ 06032/3451
Schlesinger,R.Walter	13	
Schleth,Philip	55	☎ 5121
Schley,Peter	113,173	☎ 2850
Schlick,Uwe	56	☎ 5182
Schließer,Theodor	30,122,127,173	☎ 4870
Schlitz,Stefan	116	☎ 6123

Schlösser, Eckart 110, 118 .....	☎ 5976
Schlüter, Ulrich 100 .....	
Schmalenberg, Gerhard 69, 70 .....	☎ 6065
Schmeer, N. 127 .....	☎ 4878
Schmehl, W. 172 .....	
Schmidbauer, Georg 161 .....	
Schmidt, A. 101 .....	☎ 8461
Schmidt, Carina 158 .....	
Schmidt, Dieter 29 .....	☎ 069/13672665
Schmidt, Georg Winfried 141 .....	
Schmidt, Günther 21 .....	☎ 2206
Schmidt, Hanna 112 .....	
Schmidt, Hans-Georg 153 .....	
Schmidt, Karl-Friedrich 152, 154 .....	☎ 4567
Schmidt, Klaus L. 139, 163, 166 .....	☎ 06032/8981
Schmidt, M. 128 .....	
Schmidt, Markus 103 .....	☎ 5908
Schmidt, Michael 125, 128 .....	☎ 4993
Schmidt, Ortwin 165 .....	
Schmidt, Otto 26 .....	☎ 2070
Schmidt, Pavel 139, 156 .....	☎ 4210
Schmidt, Peter 58, 59 .....	☎ 5208
Schmidt, Raimund 51 .....	☎ 5021
Schmidt, Regina 167 .....	
Schmidt, Reinhild 168 .....	
Schmidt, Roland 85, 87 .....	☎ 2573
Schmidt, Werner 145 .....	
Schmidt, Wilhelm 150 .....	
Schmidt, Wilhelm 20 .....	☎ 2081
Schmidt, Willi 91 .....	☎ 2744
Schmidt-Relenberg, Norbert 58, 59 .....	☎ 5228
Schmidt-Sommerfeld, Eberhard 150, 152, 159 .....	☎ 4471
Schmillen, Albert 89, 91 .....	☎ 2709
Schmitt, E. 108 .....	☎ 8208
Schmitt, Hans-Joachim 83 .....	
Schmitt, Heinrich 160 .....	
Schmitt, Th. 108 .....	☎ 8208
Schmity, Susanne 165 .....	
Schmitz, Peter Michael 110, 116 .....	☎ 8303
Schmucker, Helga 131, 133 .....	☎ 6102
Schmutterer, Heinz 109, 110, 118 .....	☎ 5965
Schmutzler, Rolf 145 .....	
Schnecker, Kornelia 161 .....	
Schneemann, Nikolaus 150, 169 .....	
Schneider, Adolf 153 .....	
Schneider, Eckart 90, 172 .....	☎ 2609
Schneider, Fritz 91 .....	

Schneider, Günther 53 .....	☞ 5045
Schneider, Hans 53 .....	☞ 5091
Schneider, Hans 89, 172 .....	☞ 2665
Schneider, Hans-Joachim 145	
Schneider, Ingeborg 93 .....	☞ 2817
Schneider, Roland 68 .....	☞ 5417
Schneider, Sabine 159	
Schneider, W. 127 .....	☞ 4878
Schneider, Wolfgang 132 .....	☞ 6031
Schneider, Wolfgang 59	
Schnell, Hartwig 158	
Schnetter, M.-L. 101 .....	☞ 8381
Schnetter, Reinhard 14, 99, 101 .....	☞ 8475
Schnieder, Bernd 132	
Schnorr, Bertram 122, 126 .....	☞ 4808
Schnorr, Christoph 161	
Schnurrer, Otto 20 .....	☞ 2095
Schölkens, Bernward A. 150	
Schöndorf, Theodor 146, 159 .....	☞ 3797
Schönhals, Ernst 111, 116 .....	☞ 6077
Schönmayr, Robert 150, 163 .....	☞ 4321
Schönweitz, Helmut 21 .....	☞ 2152
Schöttler, Brigitte 24 .....	☞ 3195
Schöttler, Klaus 96 .....	☞ 5742
Scholl, Erwin 122, 129 .....	☞ 4770
Scholtissek, Christoph 122, 128 .....	☞ 4992
Scholtissek, Martin 96 .....	☞ 4756
Schoiz, Gudrun 38, 174 .....	☞ 2175
Schoner, Wilhelm 29, 122, 126, 127 .....	☞ 4840
Schorn-Schütte, Luise 72, 73 .....	☞ 5492
Schostok, Paul 146	
Schott, Franz 67 .....	☞ 5403
Schott, Hans-Henning 154	
Schrader, Karlernst 146	
Schrader, Norbert 174 .....	☞ 2394
Schramm, Herbert 32, 47, 89, 92, 174 .....	☞ 2821
Schramm, Markus 56	
Schraub, Alfred 89 .....	☞ 2603
Schreck-Köllner, Hildegard 158	
Schreiber, G. 126	
Schröder, Hans-Jürgen 71, 73 .....	☞ 5486
Schröder, Susanne 53 .....	☞ 5087
Schröder, Ursula 162	
Schröder-Rosenstock, Karl 164	
Schröer, Rudolf 146	
Schroyens, Wilfried 157	
Schubnell, Hermann 131, 133 .....	☞ 6102

Schubring, Christian	150	
Schuchard, Michael	158	
Schürg, Rainer	161	
Schübler, Alexander	76, 77	☞ 5544
Schütterle, Georg	139, 158, 159	☞ 3667
Schütz, Hansjörg	150, 164	☞ 3936
Schütz, Harald	146, 157	☞ 4226
Schulte, Erhard	99, 103	☞ 5836
Schulte, Eveline	24	☞ 3039
Schultheis, Karl-Heinz	150	☞ 3400
Schultka, Wolfgang	100, 102	☞ 8444
Schultz, Carl	123	
Schulz, Andreas	139, 155	☞ 4073
Schulz, Ansgar	156	
Schulz, Gregor	150	
Schulz, Manfred	61, 63	☞ 5275
Schulz, Ursula	24	☞ 6141
Schulze, Hans-Ulrich	139, 154	☞ 4107
Schulze, Karl-Heinrich	111	
Schulze-Brüggemann, Bernd	169	
Schumacher, Friedrich	158	
Schumacher, Willi	139, 164	☞ 3801
Schummer, Ulrich	156	
Schuster, Roland	150, 157	☞ 4226
Schuster, Walter	111	☞ 5987
Schuster, Werner	139, 158, 159	☞ 4412
Schuy, Axel	57	☞ 5109
Schwab, Thomas	92	☞ 2774
Schwab, Wolfgang	96	☞ 5756
Schwabe, Dietrich	89, 91	☞ 2715
Schwahn-Schreiber, Christine	161	
Schwalm-Harner, Ilse	168	
Schwandt, Hans-Joachim	160	
Schwank, Klaus	78, 79	☞ 5561
Schwantes, Hans Otto	99, 102	
Schwartz, Erich	98, 99, 104	☞ 5882
Schwartz, Heinz	33, 85, 87	☞ 2571
Schwarz, Gerd	89, 92	☞ 2822
Schwarz, Gunther	56	☞ 5164
Schwarz, Hans-Peter	117	☞ 8439
Schwarz, Ralph Thomas	150	
Schwarz, St.	128	
Schwarzer, Ulrike	35	☞ 2490
Schweitzer, Rosemarie von	130, 133	☞ 6100
Schwemmler, Konrad	139, 161, 167	☞ 3402
Schwenk, Helga	75, 76, 77	☞ 5522
Schwentker, Michael	53	☞ 5087

Schwetlick, Gunther	163	
Schwinges, Rainer	72, 73	☞ 5472
Sebald, Peter	157	
Sedlacek, H. Harald	100	
Seegeer, Karl	124, 128	
Seegeer, Werner	150, 159	☞ 3697
Seelbach, Dieter	83	
Sehrt, Erich	102	☞ 5941
Seibel, Hans-Günther	26	☞ 2075
Seibert, Albert	95, 97	☞ 5779
Seibert, Joachim	91, 92	☞ 2824
Seibold, Eugen	12	
Seibold, G.	172	☞ 2646
Seibt, Walter	89, 92	☞ 2772
Seidel, Therese	78, 79	☞ 5563
Seidel, Wolfhart	29, 94, 97	☞ 5770
Seideler, Hannelore	42	
Seidelmann, Reimund	59	☞ 5207
Seidenfaden, Eva	84	☞ 5587
Seidenfaden, Fritz	61, 62	☞ 5265
Seidensticker, Tilman	81, 84	☞ 5612
Seifert, Gerhard	99, 103	☞ 5834
Seifert, Ortrud	53	☞ 5044
Seifert, Volker	105, 108	☞ 8260
Seifert-Börner, Anni	158	
Seiffge-Krenke, Inge	139, 164	☞ 2485
Seipp, Anja	35	☞ 3057
Seipp, Helga	30	☞ 4687
Seitz, Anne	157	
Selchert, Friedrich Wilhelm	54, 56	☞ 5180
Selmayr, Eberhard	168	
Semler, Brigitte	127	☞ 4887
Sendlinger-Lautenbacher, Waltraud	163	
Senft, Ernst Bodo	29, 110, 119	☞ 6137
Serafin, Michael	95, 96	☞ 5666
Sernetz, Manfred	122, 127	☞ 4850
Seuster, Horst	110, 117, 120	☞ 8350
Seyfarth-Stubentrauch, Michael	62	☞ 5312
Seyfert, Hans-Martin	100, 104	☞ 5877
Shaye, Robin	68	☞ 5459
Sichert, Margit	79	☞ 5564
Sieben, Joachim	156	
Siedler, Karin	114, 117	☞ 8427
Siegfried, Ingeborg	139, 166	☞ 06409/7076
Siemen, Detlef	153, 154	☞ 4563
Silbereisen, Rainer	67	☞ 5402
Silberzahn, Jörg	162	

Simianer, H. 114, 119 .....	☞ 6139
Simon, Eckhart 146, 169	
Simon, Elke 156	
Sippel, Stefan 59 .....	☞ 5220
Skiera, Ehrenhard 62 .....	☞ 5312
Skirde, Werner 110, 116, 120 .....	☞ 8400
Skowronski, Romuald 13	
Skrandies, Wolfgang 151	
Smolin, Thomas 160	
Snipes, Robert L. 154	
Sobiray, Axel 126, 129 .....	☞ 4732
Soeder, D. 128	
Söllner, Alfred 49, 52 .....	☞ 5055
Soeparwata, Rasjid 161	
Sokolovski, Aleksander 139, 162 .....	☞ 2971
Sommer, Claudia 53 .....	☞ 5011
Sommer, Elisabeth 30 .....	☞ 4698
Sommer, Gabriele 84 .....	☞ 5624
Sommer, Horst 96 .....	☞ 5726
Soßna, Werner 24, 134 .....	☞ 3010
Speckenbach, Karin 101 .....	☞ 8477
Speiser, Wolfgang 168	
Speitkamp, Winfried 73 .....	☞ 5491
Speth, Maria 153, 154 .....	☞ 4120
Spiegl, Bärbel 157	
Spies, U. 128	
Spitzer, Gerhard 146, 169	
Spitzer, Hartwig 110, 117, 175 .....	☞ 8353
Spitznagel, Albert 67 .....	☞ 5425
Spitzner, Peter 92 .....	☞ 2814
Sprankel, Heinrich 99, 139, 155 .....	☞ 3871
Spuck, Gerhard 21, 34 .....	☞ 2115
Stählin, Adolf 111, 118 .....	☞ 6002
Staguhn, Kurt 64, 65 .....	☞ 5361
Stahl, Wolfgang 56 .....	☞ 5157
Stambolis, Christos 151	
Standke, Reiner 68 .....	☞ 5430
Starke, Elisabeth 53 .....	☞ 5007
Stauch, Irma 30 .....	☞ 4689
Staudinger, Hansjürgen 12, 141	
Staufenbiel, Thomas 68 .....	☞ 5449
Steder, Martin 161	
Steffens, Diedrich 133 .....	☞ 8494
Stegen, Dirk 126	
Steidl, Karl-Anton 34, 35 .....	☞ 2255
Steiger, Heinhard 14, 32, 49, 51 .....	☞ 5030
Stein, Dieter 78, 79 .....	☞ 5567

Stein, Erwin	12,50	
Stein, Rüdiger	106, 107	☞ 8365
Stein, Wolfgang	110, 118, 130	☞ 5975
Steinbach, Dietwin	52	☞ 5066
Steinbach, Jörg	14, 110, 119, 120, 175	☞ 6185
Steiner, Claudia	133	☞ 6021
Steinhöfer, Dieter	65	☞ 5337
Steinmeier, Frank	51	☞ 5016
Steinmetz, H.J.	112, 115	
Steinrücken, U.	116, 175	☞ 6086
Stelte, Wilhelm	34, 132	☞ 6033
Stemmler, Gunter	74	
Stenger, Gernot	51	☞ 5034
Stentzel, Michael	62	☞ 5261
Stephan, Helga	67	☞ 5385
Stertkamp, Stephan	169	
Stertmann, Wilhelm	35, 161	☞ 3118
Steubing, Lore	99, 102	☞ 5865
Stibane, Fritz	105, 107	☞ 8362
Stieger, Hartmut	20	☞ 2025
Stiller, Horst	146	
Sting, R.	128	
Stirm, Stephan	139, 154	☞ 4104
Stitz, Lothar	124, 126, 128	☞ 4993
Stock, Christa	64	☞ 5320
Stock, Konrad	69, 70	☞ 6064
Stock, R.	172	
Stöckmann, Wieland	154	
Stöhker, Ulrich	92	☞ 2774
Stöppler-Roeschen, Brunhilde	42	☞ 4685
Störmer, R.	126	☞ 4813
Stohl, Lioba	168	
Stoll, Helmut	96	☞ 5703
Stoltenberg, Inge	163	
Storch, Wulf	151	
Storck, Gerda	168	
Straaten, H.	172	
Stracke, Hilmar	153, 159	☞ 3751
Strauch, Hans-Joachim	51	
Strobel, Jürgen	151, 163	☞ 2919
Strobelt, Wolfgang	91, 172	☞ 2610
Ströde, Jürgen	91	☞ 2736
Strödter, Dietrich	159	
Ströher, Hans	91, 92	☞ 2778
Stroh, A.	107	☞ 8282
Stroh, Werner	153, 168	☞ 3118
Strübel, Günter	105, 107	☞ 8372

Stühmeier, Gundolf 161	☞ 8385
Stümpfli, A. 101	
Stümpke, Manfred 154	
Stufler, Gerlind 164	☞ 2550
Stute, Winfried 85, 86	☞ 2530
Suchfort, Renate 85	☞ 2740
Suprihadi 91	
Suttorp, Norbert 159	☞ 5567
Swoboda-Körner, Christine 79	
Syed Ali, Sarwar 154	
Szembeck, Hans-Wilhelm 163	☞ 4534
Sziegoleit, Andreas 151, 156	
Tahalele, Elias 158	
Tamm, Holger 102	
Tamura-Niemann, Teruko 156	☞ 8281
Tapfer, Manfred 107	☞ 8434
Tebbrügge, Friedrich 113, 117	
Teichen, Christa 166	☞ 2166
Teichmann, Günter 171	
Teigler, A. 128	☞ 5146
Teipel, Hans-Joachim 56	☞ 4745
Tellhelm, Bernd 125, 129	
Temme, Heinrich 157	☞ 4137
Teschemacher, Hansjörg 139, 155	☞ 0641/33018
Thalacker, Rudolf 131	☞ 2207
Theiß, Ulrich 22	☞ 5532
Theiß, Winfried 76, 77	
Thiedemann, N. 128	
Thiel, Achim 161	☞ 5702
Thiel, Dieter 97	☞ 2880
Thiel, Eva 25	☞ 2852
Thiel, Nikolaus 173	☞ 5573
Thiel, Ralf 79	
Thiele, D. 127	☞ 5370
Thiele, Herwig 64, 65	☞ 3610
Thilo-Körner, Detlev 151, 153, 159	☞ 8406
Thimm, Heinz-Ulrich 110, 116, 120, 175	☞ 4693
Thörner, Barbara 29	☞ 2950
Thomas, Elisabeth 35	☞ 4819
Thome, Harald 125, 126	
Thomee, Friedrich 54	
Thomsen, Holger 157	
Thormann, Jochen 151	☞ 5697
Thümmel, Hans-Jürgen 95, 96	
Tian, P.Z. 172	☞ 2171
Tielmann, Sigrid 38	

Tilkes, Friedrich	156	
Tilli, Karin	164	
Timm, Wolfram	49, 52	☞ 5040
Timmesfeld, Franz	85, 86	☞ 2534
Tinschert, K.	172	
Tischler, Johann	81	
Tittel, Gottfried	104	☞ 5886
Tobias, Stefan	156	
Tobisch, Rolf	157	
Todt, Eberhard	38, 67, 174	☞ 5400
Tolckmitt, Wolfgang	131, 141	☞ 4414
Tonn, Jörg-Christian	163	
Tonutti, Emil	13	
Traore, M.	128	
Traub, Fritz	50	
Traulich, Bernhard	101	☞ 8462
Trautmann, A.	128	
Tributh, Heinz	115, 173	☞ 2847
Tripp, Helmut	114, 120	☞ 0641/63898
Trylat, Günter	34	☞ 2722
Tuchscherer, Oswald	96	☞ 5743
Türschmann, Wolfram	55, 56	☞ 5179
Tuleimat, Samir	157	
Turba, B.	108	☞ 8201
Tutt, Ulf	21, 25	☞ 2200
Ueck, Manfred	139, 154	☞ 3946
Uexküll, Thure von	12	
Uhle, Hans-Joachim	112	
Uhlig, Harald	106, 175	☞ 8200
Uhlig, S.	107	☞ 8281
Uhlir, Helmut	54, 56	☞ 5165
Uhmann, Werner	34	☞ 8457
Ulbrich, Klaus-Peter	77	☞ 5521
Ullmann, Hans-Peter	71, 73	☞ 5487
Ungemach, Manfred	42	
Utzig, Alois	170	
Vahrson, Helmut	139, 162	☞ 3307
Vaitl, Dieter	67	☞ 5416
Valentin, Klaus	102	☞ 5939
Valentin-Weigand	128	
Valentiner, Werner	169	
Valjan, Mato	83	
Valk, Mechtild	168	
Varain, Heinz Josef	58, 59	☞ 5215
Vega, Rafael De La	81, 84	☞ 5581

Veit, Marie 33, 69, 70 .....	☞ 6068
Velcovsky, Hans-Georg 139, 159 .....	☞ 3718
Velten, Roger 91 .....	☞ 2733
Vesper, Ingrid 70 .....	☞ 6074
Viebrock, Anna 83 .....	
Vielhaber, Edmund 95, 96 .....	☞ 5693
Vith, Eberhard 160 .....	
Vlcek, Sabine 84 .....	☞ 5605
Vockert, Ernst 126 .....	
Voegeli, Luzia 154 .....	
Völkisch, Martin 65 .....	☞ 5343
Vömel, Anneliese 111, 117, 120 .....	☞ 06424/301352
Vogel, J. 127 .....	☞ 4977
Vogel, Werner 139, 154 .....	☞ 4568
Vogler, Theo 49, 53 .....	☞ 5080
Vogt, Franz 12, 13 .....	
Volkman, Christine 55 .....	☞ 5124
Vollerthun, Reinhard 154 .....	
Vollherbst, Gerhild 42 .....	
Vollmer, Gerhard 99, 174 .....	☞ 2504
Vollmer, K. 119 .....	☞ 6150
Vollrath, Heinrich 107 .....	
Voorhoeve, Adolf 170 .....	
Vorderbrügge, Th. 116 .....	☞ 6086
Voss, Rainer M. 161 .....	
Voss, Reinhard 159 .....	
Voss, Rolf 146, 170 .....	
Vossschulte, Karl 141 .....	☞ 3415
Vuia, Ovidiu 151, 155 .....	☞ 3872
Wachendörfer, Johann G. 126 .....	
Wachs, Susanne 168 .....	
Wachsmuth, Susanne 62 .....	
Wachtel, Martin 77 .....	☞ 5538
Wacker, Waldemar 21 .....	☞ 2151
Wädekin, Karl-Eugen 111 .....	☞ 2854
Wagemann, Elmar Bussen 30, 85, 87 .....	☞ 2574
Wagner, Erich 146 .....	
Wagner, Ewald 80, 84 .....	☞ 5610
Wagner, Frank 155 .....	
Wagner, Georg 22 .....	☞ 2209
Wagner, Gottfried 98, 99, 101 .....	☞ 8460
Wagner, H. 118 .....	☞ 6013
Wagner, Heinz 89 .....	☞ 2702
Wagner, Helmut 146 .....	
Wagner, Karl-Heinrich 51 .....	☞ 5029
Wagner, Karl-Heinz 131 .....	☞ 6050

Wagner, Peter 114, 117 .....	☞ 8346
Wagner, Werner 174 .....	☞ 2380
Wahby, A.M. 13	
Wahl, Christoph 165	
Wahn, K. 128 .....	☞ 4994
Waldkirch, Karl 55 .....	☞ 5136
Wallau, Michael 70 .....	☞ 6072
Wallbott, Harald 68 .....	☞ 5433
Wallbott, Heinrich 21 .....	☞ 2111
Walldorf, Bernhard 20 .....	☞ 2046
Wallner, Frank 155	
Walmrath, Hans-Dieter 161	
Walther, Joachim 20 .....	☞ 2047
Walz, Othmar, Philipp 131, 132, 133 .....	☞ 8222
Wascher, Uwe 63 .....	☞ 5271
Wasmund-Bodenstedt, Ute 64, 65 .....	☞ 5329
Wasmus, Anette 156	
Wassmuth, Rudolf 111, 119, 120, 176 .....	☞ 6136
Wassner, Uwe-Jens 146	
Watz, Barbara 132	
Watzka, Wittich 165	
Wauschkuhn, Doris 79 .....	☞ 5563
Weber, Horst 111, 117	
Weber, K. 170	
Weber, Karl 54, 56, 171 .....	☞ 5175
Weber, Klaus-Josef 91, 172 .....	☞ 2608
Weber, T. 172	
Weber, Ulrich 139, 163 .....	☞ 4255
Weber, Ulrich 55 .....	☞ 5123
Webersinke, Hartwig 57 .....	☞ 5192
Wecht, Peter 107	
Weck, R. 107 .....	☞ 8365
Wefers, Klaus-Peter 165	
Wegener, Hans-Richard 114, 116 .....	☞ 6083
Wegner, Jürgen 116 .....	☞ 8304
Weick, Günter 49, 52, 53 .....	☞ 5050
Weidauer, Hagen 139, 162 .....	☞ 2961
Weidler, Burghard 151	
Weidner, Wolfgang 140, 162 .....	☞ 3375
Weigand, Edgar 111, 130, 133 .....	☞ 8215
Weigand, Karl Heinrich 146	
Weigel-Greilich, Gerda 77 .....	☞ 5521
Weigelt, Norbert 35 .....	☞ 3085
Weiland, Johannes 42	
Weimann, Hans-Joachim 113	
Weimer-Dämon, Monika 167	
Weinandy, H. 128 .....	☞ 4914

Weinig, Hans	115	
Weis, Willi	140, 154	☞ 4106
Weis, Wolfgang	52	☞ 5071
Weise, Eberhardt	95	
Weise, Manfred	146	
Weisel, Eckhard	115	
Weiser, Hans-Jürgen	21, 34	☞ 2113
Weiß, Dieter	171	☞ 2514
Weiss, Eugen	30, 121, 122, 127	☞ 4925
Weiß, Reinhard	125, 127	☞ 4880
Weiss, Volker	160	
Welbergen, Ph.	118	☞ 6009
Welker, Sieglinde	21	☞ 2130
Wellensiek, Hans-Jobst	140, 155, 156	☞ 4530
Weller, Karl Ludwig	65	☞ 5340
Weller, Otto	146	
Weller, Ulrich	155	
Wels, Antonius	122, 126	☞ 4962
Wendeler, Jürgen	67	☞ 5388
Wendt, Michael	80, 84	☞ 5625
Wengler, Gerd	122, 128	☞ 4993
Wenisch, Franz	78, 79	☞ 5559
Wenk, Werner	24	☞ 3120
Wenzel, Manfred	168	
Wenzel, Martin	96	☞ 5675
Wenzlaff, Ortrud	120	☞ 6143
Werding, Bernd	100, 103	☞ 5859
Werner, Norbert	71, 74	☞ 5496
Werning, Dieter	66	☞ 5375
Wessing, Armin	99, 103	☞ 5830
Weßling, Johannes	133	☞ 8285
Wessolek, Ursula	96	☞ 5742
Westernacher, Richard	13	
Westphal, Alfred	114, 117, 175	☞ 8411
Westphal, Ulrich	160	
Wetz, Franz-Josef	174	
Wetzel, Willi Eckhard	140, 165	☞ 4521
Wetzler, Georg	20	☞ 2090
Wever, Walter	158	
Weyand, Gerlinde	134	☞ 3006
Weyers, Wolfgang	160	
Weyl, Richard	106	
Wick, Erwin	146	
Wickert, H.	172	
Wiczek, P.	127	☞ 4852
Widmann, Horst	61, 62	☞ 5266
Wied, Michael	73	☞ 5476

Wiedemann, Conrad	76,77	☞ 5526
Wiedemann, Matthias	161	
Wiegand, Dirk	165	
Wiegand, Ulrich	42	
Wiemer, K.	115	
Wiese-Ruckelshausen, Birgit	133	☞ 6103
Wieselhuber, Franz	78,79	☞ 5564
Wieser, Eberhard	49,52	☞ 5035
Wiesner, Vera	165	
Wießner, Elke	55	☞ 5132
Wiggert, Klaus	32, 111, 116, 131	☞ 8432
Wilde, Christian-Dietrich	151, 169	
Wilke, W.	172	
Wilkending, Gisela	76,77	☞ 5543
Will, Magdalena	83	
Will, Willi	32	☞ 06441/23071
Wille, Karl-Heinz	124, 125, 126	☞ 4811
Willems, H.	127	☞ 4846
Willems, Wulf	157	
Winckler, Karl von	12	
Winkelbrandt, A.	115	
Winnewisser, Manfred	94,97	☞ 5790
Winter, Christoph	158	
Winter, Helmut	79	☞ 5557
Winter, Horst	146	
Wirbatz, Angelika	164	
Wirkner-Bott, I.	172	
Wirsching, Michael	140, 164	☞ 2477
Wirth, Andrzej	28, 80, 84	☞ 2381
Wirth, Hans-Jürgen	153, 164	☞ 6155
Wittke, Georg	95, 97	☞ 5816
Wittmann, Ulrike	38, 174	☞ 2177
Witzke, Jürgen	95, 97, 171	☞ 5788
Wizemann, Volker	146, 159	☞ 3602
Wleklinski, Carl	165	
Wöhken, Egon	29, 32, 111, 116, 120, 131	☞ 8300
Wölk, Helmut	154, 169	
Wöllert, Wilhelm	101	☞ 5925
Wörner, Bodo	91	☞ 2716
Wörner, Wolfgang	147, 169	
Wohlrab, Botho	111, 117	☞ 8320
Woidera, Regina	164	
Woitowitz, Hans-Joachim	140, 156	☞ 4240
Woitowitz, Rotraud-Helga	156	
Wolf, Christoph	161	
Wolf, Hans Peter	147	
Wolf, Hans-Josef	96	☞ 5715
Wolf, Hellmut	151	
Wolf, Helmut	140, 159, 160, 167	☞ 4404

Wolf,Ludwig 18,32 .....	☞ 2010
Wolf,Meinhard 162 .....	
Wolff,Claus-Helmut 140,169 .....	☞ 06404/2061
Wolff,Dieter 171 .....	☞ 2522
Wolff,Ingeborg 51 .....	
Wolfzettel,Friedrich 28,80,84 .....	☞ 5582
Wollnik,Hermann 89,92 .....	☞ 2770
Wollrab,Adalbert 94,97 .....	☞ 5820
Wu.R 172 .....	
Wucherpfennig,Karl 115,132 .....	
Wüst,Klaus 91 .....	☞ 2744
Wüsten,Bernd 147 .....	
Wurdinger,Theresia 163 .....	
Wynn,Marianne 76 .....	
Xyländer,Willi 103 .....	☞ 5843
Zaczkiewicz,Michael 163 .....	
Zahner,Horst 124,125,128,175 .....	☞ 4916
Zambelli,Giorgio 83 .....	
Zarges,Sabine 164 .....	
Zechel,Christina 103 .....	☞ 5919
Zecher,Dieter 24 .....	☞ 3023
Zeddis,J. 117 .....	☞ 5984
Zeigermann-Neeb,Heidi 78 .....	☞ 5550
Zeisberger,Eugen 140,154 .....	☞ 4553
Zekorn,Tobias 159 .....	
Zerssen,Hans von 95,97 .....	☞ 5804
Zetsche,Klaus 99,102 .....	☞ 5935
Zeutschitz,Friedrich von 49,51 .....	☞ 5020
Zickmann,Bernfried 161 .....	
Ziegler,Kornelia 124,126,128 .....	☞ 4953
Zielinski,Herbert 72,73 .....	☞ 5471
Zielinsky,Detlev 162 .....	
Ziems,Dagmar 22 .....	☞ 2212
Zientara,Christel 30 .....	☞ 4689
Zierski,Jan 151,163 .....	☞ 4305
Zilahi-Szabo,Miklos-Geza 111,117,171 .....	☞ 8358
Zimmer,Ilona 176 .....	☞ 5349
Zimmermann,Heide 158 .....	
Zimmermann,Horst-Dieter 147 .....	
Zimmermann,Peter 147,160 .....	
Zimmermann,Wielfried 162 .....	
Zitzlaff,Dietrich 60 .....	☞ 5254
Zöllner,A. 32,174 .....	☞ 2370
Zoller,Roland 53 .....	☞ 5082
Zoschke,Martin 111,117,120,173,176 .....	☞ 5981
Zrenner,Eberhart 147 .....	
Zschöck,M. 127 .....	☞ 4881
Zuleger,E 107 .....	☞ 8378

# Nichtig für 25-jährige:

## Den Kurs bestimmen Sie.

Mit 25 Jahren ist für Sie der kostenlose Mitflug in der Krankenkasse der Eltern leider beendet. Mit einer Ausnahme: Wenn Sie Grundwehr- oder Wehrdienst geleistet haben, verschiebt sich die Altersgrenze entsprechend.

Danach müssen Sie Mitglied in einer Krankenkasse sein. Bei der Matrikulation oder Rückmeldung an die Hochschule die Mitgliedscheinigung Ihrer eigenen Krankenkasse.

Als Student einer technischen Hochschule haben Sie die Chance, Mitglied der größten berufsspezifischen Krankenkasse zu werden:

TK Mitglied der TK.

Alles Wissenswerte lesen Sie in unserer Informationsbroschüre „Follow Me“. Zusammen mit dieser Broschüre geben wir Ihnen gleich unseren aktuellen „Unitimer“ mit, eine 64-Seiten-Broschüre mit praktischen Informationsbroschüre mit praktischem Informations-Kalender und viel Platz für Ihre eigenen Notizen.

Beraten Sie gern und freuen uns über Ihren Besuch. Mo-Mi 9.00-15.00 Uhr, Do-Fr 9.00-17.00 Uhr, Sa 9.00-13.00 Uhr

### HNIKER-KRANKENKASSE

Postfach 1, Bahnhofstraße 52, III.

Postfach Westanlage

Telefon (06 41) 7 50 46

struktiv und sicher

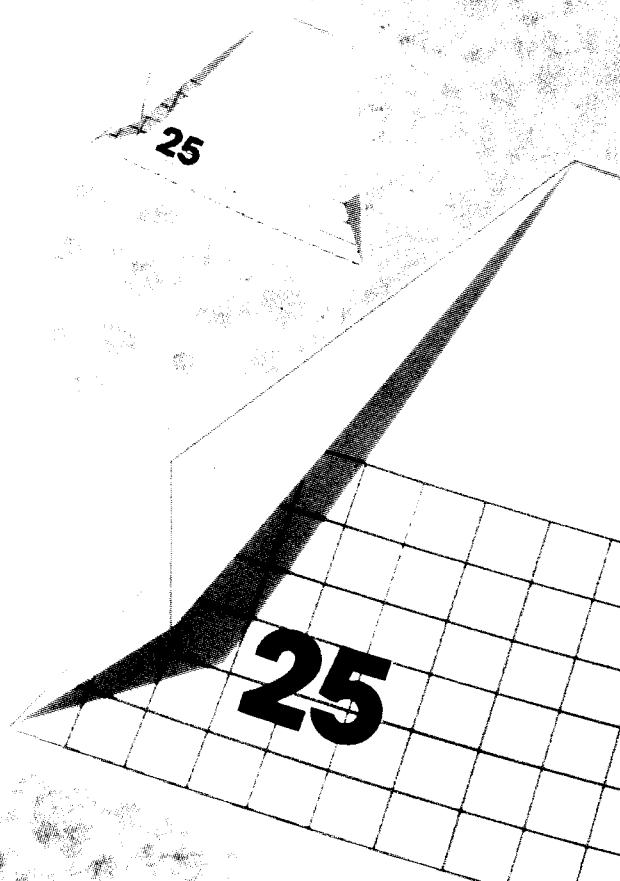

**TECHNIKER-  
KRANKENKASSE**



**Ersatzkasse für die  
technischen Berufe**



Ferber'sche  
Universitäts-Buchhandlung

***Ihr Partner  
für Wissenschaft und Praxis***

<b>[Redacted]</b>	
Empore	Kunst Antiquitäten Klassiker Romane Galerie Kalender Musik Geschichte Politik Archäologie Biographie Alternative Lebenshilfe
Erdgeschoß	Taschenbücher Kinder- u. Jugendbuch Hauptkasse Abhofach
Untergeschoß	Hobby Motor- u. Wassersport Basteln Eisenbahn Kochen Foto Garten Natur Jagd Tiere Sport Reiseführer Landkarten Hessenecke

**6300 Gießen · Seltersweg 83  
Telefon (06 41) 79 34-0**