

WS 2005/06

JUSTUS-LIEBIG-



UNIVERSITÄT  
GIESSEN

Vorlesungsverzeichnis mit Personalverzeichnis  
Wintersemester 2005/06

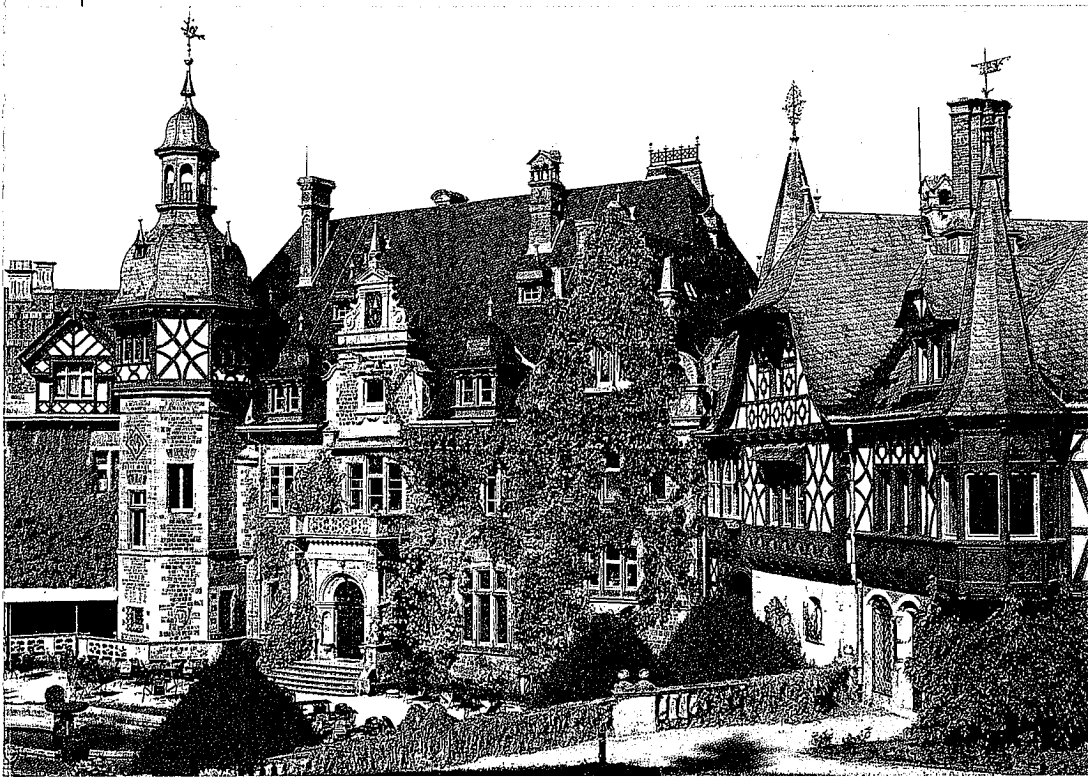

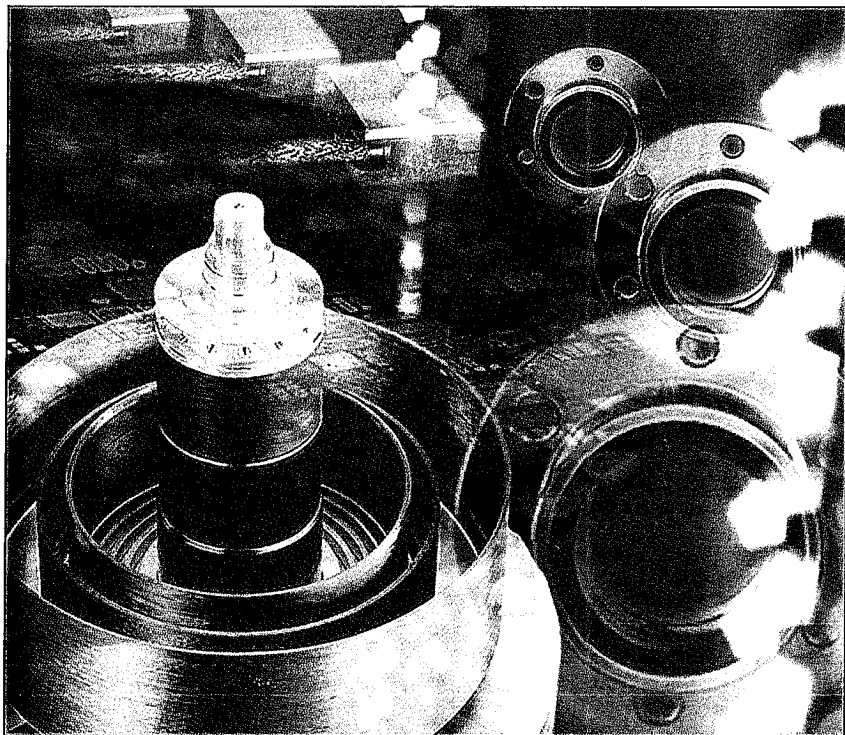

# Schunk-Gruppe – Gemeinsam die Zukunft gestalten

**Schunk Kohlenstofftechnik GmbH**

**Schunk Sintermetalltechnik GmbH**

Telefon (06 41) 6 08-0

**Weiss Umwelttechnik GmbH**

**Weiss Klimatechnik GmbH**

Telefon (0 64 08) 84-0

**[www.schunk-group.com](http://www.schunk-group.com)**



**JUSTUS-LIEBIG-UNIVERSITÄT GIESSEN**

**VORLESUNGS- UND  
PERSONALVERZEICHNIS**

Dieses Verzeichnis gilt hinsichtlich des Personal- und Institutsteils  
auch im Sommersemester 2006,  
für das nur ein Veranstaltungsteil erscheint.

Elektronisches Vorlesungsverzeichnis: <http://vv.uni-giessen.de>;  
dort finden Sie die aktuellen Veranstaltungsdaten

**Wintersemester 2005/2006**

---

Titelbild: Herbstliche Impressionen am Schloss Rauschholzhausen im Ebsdorfergrund

Foto: Rolf Wegst

# Veränderungen, wohin man schaut ...

... aber eins bleibt bestehen:  
Erstwohnsitz in Gießen anmelden  
und du bekommst nach wie vor  
das Geld fürs Semesterticket zurück.  
An gewohnter Stelle im Stadtbüro.

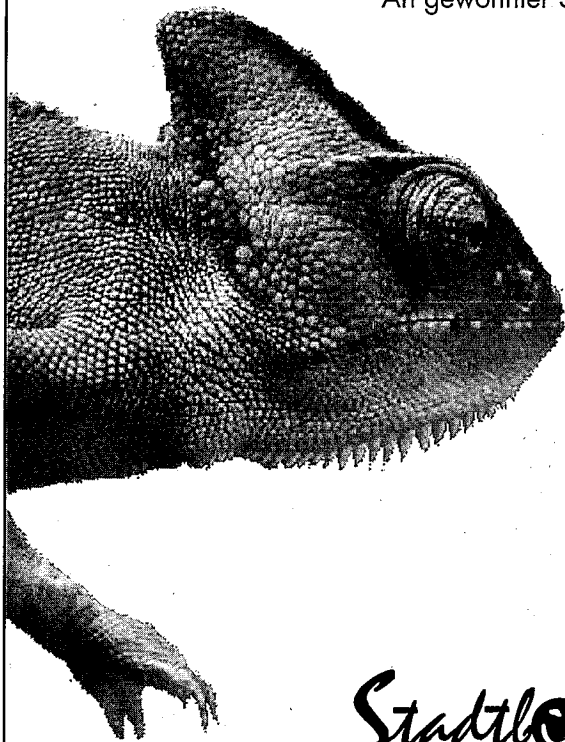

 Gießen

*Stadtbüro*  
Gießen

Bismarckstr. 5, 35390 Gießen

Öffnungszeiten:

Mo - Do 8 - 18 Uhr, Fr 8 - 12 Uhr, Sa 10 - 13 Uhr

Info: Tel. 0641/306-1234, [www.giessen.de](http://www.giessen.de)

## Fachbereiche der Justus-Liebig-Universität Gießen

FB- Nummer	Fachbereichsnamen; Zusammensetzung der Fachbereiche
<b>01</b>	<b>Rechtswissenschaft</b>
<b>02</b>	<b>Wirtschaftswissenschaften</b>
<b>03</b>	<b>Sozial- u. Kulturwissenschaften</b> Gesellschafts- und Erziehungswissenschaften, Musikwissenschaft/Musikpädagogik, Kunstpädagogik
<b>04</b>	<b>Geschichts- u. Kulturwissenschaften</b> Evangelische und Katholische Theologie und deren Didaktik, Geschichtswissenschaften, Klassische Philologie und Orientalistik
<b>05</b>	<b>Sprache, Literatur, Kultur</b> Germanistik, Anglistik, Slavistik, Romanistik, Angewandte Theaterwissenschaft
<b>06</b>	<b>Psychologie u. Sportwissenschaft</b> Psychologie, Sportwissenschaft
<b>07</b>	<b>Mathematik u. Informatik, Physik, Geographie</b> Mathematik, Physik, Geographie und Didaktik der Geographie
<b>08</b>	<b>Biologie u. Chemie</b> Biologie, Chemie
<b>09</b>	<b>Agrarwissenschaften, Ökotoxikologie u. Umweltmanagement</b> Agrarwissenschaften und Umweltsicherung, Ernährungs- und Haushaltswissenschaften
<b>10</b>	<b>Veterinärmedizin</b>
<b>11</b>	<b>Medizin</b>
<b>Z</b>	<b>Zentrale Einrichtungen</b>



**GOLDSCHMIEDE  
SCRIBA**

GIESSEN · Ludwigsplatz 13 · Telefon (0641) 77505

*Werkstatt für erlesene Juwelen,  
Schmuck in Gold und Silber.*

*Wir entwerfen und fertigen  
Ihnen Schmuck auch nach Ihren  
persönlichen Wünschen und  
beraten Sie jederzeit gerne unver-  
bindlich.*

Die Buchhandlung für Ihre Fachliteratur

# KURT HOLDERER

## UNIVERSITÄTSBUCHHANDLUNG

35390 Gießen · Neuenweg 4  
Telefon (06 41) 7 55 95 · Telefax 7 53 87

Internet <http://www.buchkatalog.de/holderer>  
E-Mail: [Holderer-Giessen@t-online.de](mailto:Holderer-Giessen@t-online.de)

Schulstraße 4  
35390 Gießen

**BU  
RO** Funk

Ihr Partner fürs Büro

- Assmann - Büromöbel-  
systeme
- Interstuhl - Konferenz- und  
Sitzmöbel
- Brother - Drucker- und  
Telefaxsysteme
- Geha - Präsentations-  
systeme

Telefon 06 41 / 9 31 30 - 0  
Telefax 06 41 / 38 98 01

Email [info@buero-funk.de](mailto:info@buero-funk.de)  
Internet [www.buero-funk.de](http://www.buero-funk.de)

# INHALTSVERZEICHNIS

Seite

## 1. Vorspann

Fachbereichstabelle .....	3
Fachregister.....	6
Fristenverzeichnis.....	8
Bankverbindungen, Fernsprechverkehr .....	10
Impressum.....	10
Geschichte/Wappen der Universität .....	12
Namensgeber der Universität.....	14
Ehrensensoren .....	16
Preise und Auszeichnungen der Universität.....	16
Inhaber der Justus-Liebig-Medaille und Mitgliedschaften.....	17
Partnerschaften/Kooperationsabkommen/Austauschabkommen .....	18
Organe der Universität .....	22
Verwaltung der Universität .....	24
Administration des Klinikums .....	28
Prüfungsämter, Prüfungsausschüsse, Praktikantenämter .....	30
Sonstige Einrichtungen.....	35
Personalräte, Schwerbehindertenvertretung .....	39
Bibliothekssystem: Universitätsbibliothek/Dezentrale Fachbibliotheken .....	41
Akademisches Auslandsamt und Gästehäuser der Universität .....	45
Tagungsstätte Rauischholzhausen.....	45
Beratungsmöglichkeiten für Studierende .....	46
Studienberatung.....	46
Psychotherapeutische Beratung.....	47
Allgemeine Sozialberatung des Studentenwerks .....	47
Studentensekretariat.....	48
Beratungsangebote für Studierende der Agentur für Arbeit Gießen .....	49
Studentenwerk.....	50
Hochschulpfarrer .....	53
Studentenschaft und Fachschaften .....	54
Angebote und Einrichtungen für behinderte Studierende.....	56
Sportarten und Ferienkurse des Allgemeinen Hochschulsportes .....	58
Sicherung guter wissenschaftlicher Praxis (Ombudspersonen, Ständige Kommission).....	60
Gemeinsame Kommissionen (fachbereichsübergreifend) .....	61

## 2. Personalteil

Fachbereiche.....	62
Zentrale Einrichtungen .....	271
Graduiertenkollegs, Sonderforschungsbereiche, Forschergruppen .....	280

## 3. Lehrveranstaltungen

Für Hörer aller Fachbereiche.....	284
Informatik-Grundveranstaltungen .....	291
Graduiertenkollegs/Forschergruppen.....	296
Fachbereiche.....	301
Zentrale Einrichtungen .....	534
Medienbezogene Lehrangebote .....	540
Internationaler Promotionsstudiengang „Literatur- und Kulturwissenschaft“ .....	543
Hochschulrechenzentrum, Lehrangebote Multimedia .....	544

## 4. Anhang

Übersicht über die Zahl der Studierenden.....	547
Namensverzeichnis .....	549
Legende/Orientierungsplan .....	636

# Fachregister

Studienfach	angeboten vom Fachbereich
Agrarökonomie und Betriebsmanagement	09
Agrarwissenschaften	09
Allg. und vergleichende Literatur- und Kulturwissenschaft (Komparatistik)	05
Alte Geschichte	04
Altphilologie	04
Angewandte Sprachwissenschaften (Computerlinguistik)	05
Angewandte Theaterwissenschaft	05
Anglistik	05
Arabistik (Arabisch)	04
Arbeitslehre	02,03,07,08,09
Archäologie	04
Betriebswirtschaftslehre	02
Biologie	08
Bodenkunde	09
Botanik	08
Chemie	08
Computerlinguistik	05
Deutsch	05
Deutsch als Fremdsprache	05
Didaktik der ...	03,04,05,07,08
Drama, Theater, Medien	05
Englisch	05
Erdkunde	07
Ernährungsökonomie	09
Ernährungswissenschaften	09
Erziehungswissenschaften	03
Ethik	03,04,ZfPhilosophie
Evangelische Theologie	04
Fachjournalistik Geschichte	04
Französisch	05
Frühgeschichte	04
Gemeinschaftskunde (s. Sozialkunde)	03
Geographie	07
Germanistik	05
Geschichte	04
Gesellschaftswissenschaften	03
Griechisch	04
Haushaltswissenschaften	09
Haushalts- und Ernährungswissenschaften	09
Historische Hilfswissenschaften	04
Höheres Lehramt (s. Lehrämter)	
Humanmedizin	11
Informatik	07
Islamwissenschaft	04
Italienisch	05
Jura	01
Katholische Theologie	04
Klassische Archäologie	04
Klassische Philologie	04
Komparatistik	05
Kunst, Kunstpädagogik	03
Kunstgeschichte	04



**Studienfach****angeboten vom Fachbereich**

Landwirtschaft	09
Latein	04
Lehramt an Grundschulen	03-08
Lehramt an Haupt- und Realschulen	03-08
Lehramt an Gymnasien	03-08
Lehramt an beruflichen Schulen	03 (+09)
Lehramt an Sonderschulen	03-08, 11
Literaturwissenschaften	05
Magister juris internationalis	01
Materialwissenschaften	07-08
Mathematik	07
Medizin	11
Mittlere und Neuere Geschichte	04
Musik, Musikwissenschaft	03
Musikpädagogik	03
Naturwissenschaften	07,08, 09-11
Neuere Geschichte	04
Nutztierwissenschaften	09
Oenologie	09
Ökonomie	02
Ökotrophologie	09
Orientalistik	04
Pädagogik	03
Pflanzenproduktion	09
Philosophie	04,05,07,08, ZfPhilosophie
Physik	07
Politikwissenschaft	03
Politik und Wirtschaft	03
Polnisch	05
Portugiesisch	05
Psychologie	06
Rechtswissenschaften	01
Religion (ev. und kath.)	04
Romanistik	05
Russisch	05
Sachunterricht	03,04,07,08
Slavistik	05
Sonderpädagogik	03
Sozialkunde	03
Sozialwissenschaften	03
Soziologie	03
Spanisch	05
Sport, Sportwissenschaft	06
Sprachtechnologie und Fremdsprachendidaktik	05
Theaterwissenschaft, angewandte	05
Theologie	04
Tiermedizin	10
Turkologie, Türkisch	04
Umwelt- und Ressourcenmanagement	09
Umweltsicherung	09
Veterinärmedizin	10
Volkswirtschaftslehre	02
Wirtschaftswissenschaften	02
Zahnmedizin	11
Zoologie	08

## Fristenverzeichnis WS 2005/2006

**Semesterbeginn und -ende** 01.10.2005 - 31.03.2006  
**Vorlesungsbeginn und -ende** 24.10.2005 - 17.02.2006

### Vorlesungsfreie Zeiten

- a) Weihnachtsferien  
letzter Unterrichtstag 21.12.2005  
erster Unterrichtstag 09.01.2006
- b) anlässlich des Akademischen Festaktes zur Preisverleihung am 25.11.2005  
ist von 10.30 - 13.00 Uhr vorlesungsfrei.

### Bewerbungsfristen

- a) für ein Sommersemester 01.12. - 15.01.  
- Musik und Kunst für die Lehramter bis 01.12.
- b) für ein Wintersemester 01.06. - 15.07.  
- Musik und Kunst für die Lehramter bis 01.06.  
- Kunstpädagogik (Magister) bis 01.06.  
- Drama/Theater/Medien bis 01.04.

### Studienfachwechsel und Doppelstudium

- a) für ein Sommersemester 01.12. - 15.01.  
b) für ein Wintersemester 01.06. - 15.07.

### Einschreibungen

Der Termin der Einschreibung ist aus dem Zulassungsbescheid ersichtlich.

### Rückmeldung zum WS 2005/2006

1. Termin 04.07.2005 - 15.07.2005  
2. Termin 26.09.2005 - 28.10.2005

### Rückmeldung zum SS 2006

1. Termin 06.02.2006 - 17.02.2006  
2. Termin 27.03.2006 - 21.04.2006

Die **Exmatrikulation** ist im Studentensekretariat zu beantragen.

### Säumnisgebühr

Die Säumnisgebühr beträgt bei  
- verspätet beantragter Rückmeldung oder Exmatrikulation EUR 15,00

**Vorlesungsbeginn und -ende SS 2006** 18.04.2006 - 21.07.2006

### Rückerstattung des Semesterticketbeitrages für das WS 2005/2006

- Fristende: Montag, 14.11.2005  
zu beantragen im AStA-Büro, ☎ 0641/99-14794 oder 0641/99-14800

# Wir sorgen für Wärme.



**VIESMANN**  
more than heat

## !!! Achtung - Neue Bankverbindungen !!!

Konten der Justus-Liebig-Universität Gießen bei der Landesbank Hessen-Thüringen (HeLaBa)  
S.W.I.F.T. Code bzw. BIC der Landesbank Hessen-Thüringen: HELADEF3333

### Geschäftskonto für den allgemeinen Zahlungsverkehr:

HeLaBa BLZ: 500 500 00 Kto.Nr. 1006 550 IBAN: DE98500500000001006550

### Geschäftskonto nur für Zahlungen der studentischen Beiträge und Gebühren:

HeLaBa BLZ: 500 500 00 Kto.Nr. 1006 428 IBAN: DE94500500000001006428

### Geschäftskonto nur für Zahlungen der tierärztlichen Leistungen der Veterinärkliniken:

HeLaBa BLZ: 500 500 00 Kto.Nr. 1006 568 IBAN: DE97500500000001006568

## Fernsprechverkehr

Die durchgehend besetzte Fernsprechzentrale (Vermittlung) ist aus dem Universitätsfernsprechnetz unter der Rufnummer 118 erreichbar, aus dem öffentlichen Fernsprechnetz unter (0641) 99-0.

Bei Direktwahl der Dienstanschlüsse (aus dem Telefonnetz) ist die 99 vorzuwählen.

Telefax: ☎ 99-12259

Technische Notdienste: **Universität** ☎ 99-12666

([www.uni-giessen.de/verwaltung/deze/alarm.htm](http://www.uni-giessen.de/verwaltung/deze/alarm.htm))

**Universitätsklinikum** ☎ 99-44533

Notrufe: **Polizei** ☎ 110

**Feuerwehr** ☎ 112

**Rettungsleitstelle/Notarztwagen** ☎ 112

## Impressum

Herausgeber: Der Präsident der Justus-Liebig-Universität, Ludwigstraße 23,  
35390 Gießen

[www.uni-giessen.de](http://www.uni-giessen.de)

Redaktion: Presse- und Öffentlichkeitsarbeit; Petra Annette Kost, ☎ 99-12043

[Petra.A.Kost@admin.uni-giessen.de](mailto:Petra.A.Kost@admin.uni-giessen.de)

Umschlagfoto: Rolf Wegst

Umschlaggestaltung: Wolfgang Polkowski (k&g), ☎ 0641/9433784

[mail@konzeptgestaltung.de](mailto:mail@konzeptgestaltung.de)

Anzeigenverwaltung: E. Knoblauch, Am Noor 29, 24960 Glücksburg-Schausende,

☎ 04631/8495, Fax 04631/8068

[verlag-knoblauch@t-online.de](mailto:verlag-knoblauch@t-online.de)

Druck: Clausen & Bosse GmbH, Groupe CPI, Birkstraße 10, 25917 Leck,

☎ 04662/830, Fax 04662/83129

[www.clausenbosse.de](http://www.clausenbosse.de)

# Unternehmen Zukunft



Als Marktführer setzt SMA international technologische Maßstäbe in der Systemtechnik für die Photovoltaik. Darüber hinaus entwickeln und fertigen wir elektronische Systeme und Komponenten für die Energieversorgung von Reisezugwagen und die industrielle Automatisierungstechnik. Offenheit und Vertrauen, eigenverantwortliches Handeln, Beteiligung der Mitarbeiter und umfangreiche Weiterbildung kennzeichnen das Arbeiten bei SMA. Über unseren großen Erfolg freuen sich schon mehr als 900 Mitarbeiter. Wir wachsen seit über zwanzig Jahren kontinuierlich.

Ausführliche Informationen zu diesem Stellenangebot finden Sie unter:

[www.SMA.de](http://www.SMA.de)

Wir suchen:

## » Entwicklungsingenieure/innen Leistungselektronik

Oder suchen Sie nach einer Möglichkeit, Ihre Hochschulkenntnisse zu vertiefen und unter realen Bedingungen Industrieerfahrung zu sammeln?

Wir vergeben:

## » Praktikanten- und Diplomandenstellen

für Studenten/innen der Elektrotechnik, Informatik oder Technischen Informatik

Wir bieten innovative Projektarbeit, spannende Aufgaben, enge Zusammenarbeit mit erfahrenen Entwicklungsingenieuren, kreative Arbeitsatmosphäre und Spaß an der Arbeit.

SMA Technologie AG  
Hannoversche Straße 1-5, 34266 Niestetal/Kassel  
Bewerberhotline 0561 9522-111 oder [personal@SMA.de](mailto:personal@SMA.de)

## Aus der Geschichte der Universität Gießen

Die Universität Gießen ("Ludoviciana" - "Ludwigs-Universität", seit der zweiten Nachkriegszeit "Justus-Liebig-Universität") gehört zu den alten Hohen Schulen des deutschen Sprachgebiets. Sie entstammt dem zweiten großen mitteleuropäischen Gründungszeitalter, dem nachreformatorisch-konfessionellen, das von der 1527 errichteten Universität Marburg eingeleitet worden ist. Zuvor waren hessische Studenten vor allem nach Erfurt (seit 1392) und vorher nach Prag (seit 1348), Frankreich und Italien gezogen. Landgraf Ludwig V. von Hessen-Darmstadt schuf eine Universität im zweiten, nördlichen Zentrum seines kleinen Landes, 1607 in Gießen, als weiterhin lutherische Anstalt, weil Marburg nach der Teilung Hessens kalvinistisch geworden war. Im leidvollen Auf und Ab des Dreißigjährigen Krieges kam es zur Suspension der Ludoviciana zugunsten des alten Standorts (1624/25). Der Westfälische Friede führte zur Wiederherstellung der Universität in Gießen (1650).

Im 17. und 18. Jahrhundert kann die Ludoviciana als typische kleine protestantische Landesuniversität gelten, die wie üblich mit vier Fakultäten ausgestattet war, mit Theologie, Jurisprudenz, Medizin und Philosophie (die die heutigen Geistes- und Naturwissenschaften in der damaligen Form umfaßte). Etwa zwanzig Professoren belehrten mehrere hundert Studenten, zumeist "Landeskinder". Man fühlte sich vor allem der mitteldeutschen Universitätslandschaft zugehörig. Den Juristen kam am ehesten überregionale Bedeutung zu. Die zeitübliche Modernisierung des 18. Jahrhunderts, von Halle und Göttingen, aber auch vom Landgrafenhof beeinflusst, spielte sich im Rahmen eines armen Landes ab. Beachtenswert ist der Aufbau einer Ökonomischen Fakultät (1777-1785), in welcher neue praxisnahe, mühsam um Anerkennung ringende Fächer wurzelten: Veterinärmedizin, Land- und Forstwirtschaft, technische Disziplinen (diese wurden 1874 nach Darmstadt abgegeben).

Am Zeitalter der "klassischen" Universität, der Blütezeit des 19. Jahrhunderts, hatte die Ludoviciana, weiterhin die einzige Universität eines nun größer gewordenen Landes, im wissenschaftlichen Bereich überproportionalen, quantitativ gesehen weiterhin eher bescheidenen Anteil. Auf dem Weg des Professors vom Gelehrten zum Wissenschaftler, d.h. von der regional-familiengebundenen zur sprachgebietsweiten-disziplinbezogenen Auslese, geschah in Gießen Bemerkenswertes. Der Chemiker Justus Liebig, einer der "Könige der Wissenschaft", der Jurist Rudolf von Jhering, die Theologen Adolf von Harnack und Hermann Gunkel, der Physiker Wilhelm Conrad Röntgen, ganz am Anfang schon der Altertumswissenschaftler Friedrich Wilhelm Welcker und andere ließen die Ludoviciana im Wettbewerb der Universitäten als jugendlich-modern, gar als liberal erscheinen. Eine katholisch-theologische Fakultät bestand von 1830 bis 1851, um 1830 begann die Stabilisierung der "jungen" Wissenschaften (s.o.). Es festigte sich die für Gießen bis heute typische ungewöhnliche Vielfalt der Studienfächer. Man war auch auf dem Weg zur deutschen Universität, so daß sich die zentrale Lage und die "Zuständigkeit" für das Zentrum Frankfurt am Main auszuwirken begannen. Neben Jena war Gießen der Prototyp der politisierten Vormärz-Universität (1809-19, 1832-35 mit Georg Büchner, 1848-49). Im Kaiserreich seit 1871 trat der "take-off" zur modernen Universität ein. Im Jahr 1902 überschritt die Studentenzahl die Grenze von eintausend, von der Ausbildungsstätte des Beamten- und Pfarrerbürgertums war man zur Bildungsstätte des besitzenden Bürgertums geworden.

Der Erste Weltkrieg ließ diese Lebensform einstürzen und eröffnete ein Zeitalter der Krisen. Unter unglücklichen Rahmenbedingungen bemühte sich der Volksstaat Hessen seit 1919 um die Universität, die einen Zustrom von Studierenden auch des kleineren Bürgertums mit damals hoffnungsarmer Zukunft erlebte (bis fast 2500). Die politisch-ökonomische Krise der Republik erfaßte zuerst und am heftigsten die sozial Schwächsten, in Gießen die Studierenden, und radikalisierte sie (seit 1931 nationalsozialistische Mehrheit in der Studentenvertretung). Die meisten Professoren blickten politisch nach rückwärts, in die Welt vor 1914, oder enthielten sich.

Das Geschehen und Verhalten an der Ludoviciana während des Nationalsozialismus kann man im allgemeinen als durchschnittlich - das heißt vielfach als bedrückend und beschämend - ansehen. Zwölf Prozent der planmäßigen Professoren wurden aus dem Dienst entfernt, zumeist in der Philosophischen Fakultät. Entsprechendes geschah gegenüber den anderen Mitgliedergruppen der Universität. Es gelang nicht, eine neue Parteilite systematisch einzuschleusen oder aufsteigen zu lassen. Bei den Verbliebenen und Neueingetretenen mischte sich daher wie üblich partielle Resistenz mit partieller Teilhabe. So wurden in Kliniken Zwangsbehandlungen, zumal Sterilisationen, durchgeführt und wurden einige "Mode"fächer propagiert. Dennoch blieb das Mißtrauen der Machthaber bestehen, wie es das neue Hochschulrecht charakteristisch abgestuft zum Ausdruck brachte: Der Einfluß der Ordinarien wurde gemindert, derjenige der Dozenten und Studenten gemehrt. Die Existenzfrage der Universität freilich solidarisierte Überzeugte und Ablehnende bald. Denn der erschreckende Schwund der Studentenzahlen und extreme Umschichtungen (1939 fast 60 % Mediziner) ließen das Schlimmste ahnen, bevor noch die Bombenangriffe vom 6. und 11. Dezember 1944 Innenstadt und Universität fast auslöschten.

Im Jahre 1945/46 führte die Ludoviciana in einem zerstörten und verhungerten Land ein gespenstisches Dasein, nicht tot und nicht lebendig. Konkurrenzfähig im größeren Hessen schien man aus der Sicht des neuen Landes nur in den anderwärts nicht vertretenen Disziplinen. So entstand 1946 die Justus-Liebig-Hochschule, in der Landwirtschaft, Veterinärmedizin samt den notwendigsten Naturwissenschaften sowie seit 1950 die Humanmedizin zusammengefaßt wurden. Erst im Jahr 1957 wurde der Universitätsstatus wiederhergestellt. Die Konjunkturwende von 1973/74 beendete eine Wachstumsphase ohnegleichen, die die Professorenzahl verzehnfachte und die Studentenzahl verzwanzigfachte. Erstmals wurde die Universität Gießen von ihrem Platz in einem, nun dem bundesdeutschen Hochschulsystem und nicht von den Möglichkeiten des partikularen Trägers her definiert. So wuchs sie zur weitgefächerten zweitgrößten hessischen Universität mit über 19.000 Studierenden (2004) heran. Sozial gesehen handelte es sich erstmals um eine Universität für alle Schichten. Von 1970 an verwandelte die Hochschulgesetzgebung auch sie in eine Gruppenuniversität, deren Binnenstrukturen nach und nach einen Ausgleich zwischen "progressiver" Landespolitik und den Normen des Grundgesetzes anstrebten. Vom Jahr 2001 an tritt eine neue, "technokratische" Reform in Kraft, die gestärkten zentralen Organe (Präsidium, Dekanaten) wesentlich vermehrte Befugnisse, auch finanzieller Art, zuweist. Nicht immer ist bei alledem die Hauptaufgabe und das Hauptkennzeichen auch der "nachklassischen" Universität in aller Welt, die Forschung, genügend hoch bewertet worden, die allein die Grundlage für Ausbildung und Dienstleistungen bieten kann. Immer stärker überformen auch überregionale Kräfte alte und neue Universitäten. Ihnen ist daher als zweite Aufgabe gestellt, das individuelle Gesicht zu bewahren, damit sie unter sich weiterhin rasch wandelnden Rahmenbedingungen unverwechselbar und konkurrenzfähig bleiben. \*

Peter Moraw

\* Die "Kleine Geschichte der Universität Gießen" (2. Aufl. 1990) des Vfs. bietet ausführlichere Information.

## Das Wappen der Universität Gießen

Die wirtschaftliche Basis der 1607 gegründeten Gießener Universität bestand zu einem Großteil aus Güterbesitz von verschiedenen aufgehobenen Klöstern und Klosterhöfen. Die wichtigsten Einnahmen waren die Erträge aus dem ehemaligen Grünberger Antoniterhaus (gegründet vor 1222). 1736 übernahm daher die Ludoviciana - so wurde die Universität Gießen nach ihrem Gründer Landgraf Ludwig V. von Hessen-Darmstadt bis 1945 genannt - das blaue, silbergerandete, dreiarmige Antoniterkreuz als Universitätswappen und führt es bis heute.

Eva-Marie Felschow

## Zur Persönlichkeit Justus Liebig's (1803-1873)

Der am 12. Mai 1803 in Darmstadt geborene Justus Liebig studierte nach einer abgebrochenen Apothekerlehre in Bonn, Erlangen und Paris Chemie und wurde auf Empfehlung von Alexander von Humboldt 1824 Professor der Chemie an der Universität Gießen. Hier begann Liebig seine Tätigkeit mit geradezu besessenem Arbeitseifer und hatte schon bald beträchtlichen wissenschaftlichen Erfolg aufzuweisen. Ein Hauptfeld seiner Forschungen bildeten Untersuchungen in der organischen Chemie, die zu diesem Zeitpunkt noch ein extrem schwieriges und daher kaum bearbeitetes Gebiet war. Liebig gelang durch zwei methodische Neuerungen – die Separierung der Stickstoffbestimmung von der Kohlenstoff/Wasserstoff-Analyse und die Einführung des sogen. Fünf-Kugel-Apparates – eine entscheidende Verbesserung der Elementaranalyse, die deren Durchführung erheblich vereinfachte und zur Routine werden ließ. Damit war der Weg für eine schnelle und zuverlässige Analyse der Zusammensetzung zahlreicher organischer Stoffe geebnet.

Seit dem Ende der 1830er Jahre des 19. Jahrhunderts verlagerte Liebig den Schwerpunkt seiner Forschungen auf den Bereich der physiologischen Chemie, auf Untersuchungen des Stoffwechsels der Pflanzen und Tiere. Das im Jahr 1840 veröffentlichte Werk „Die organische Chemie in ihrer Anwendung auf Agricultur und Physiologie“, in dem Liebig die Notwendigkeit der Mineraldüngung für den Boden unterstrich, machte ihn zu einer international anerkannten Persönlichkeit. Ähnlich wie bei der Verbesserung der Elementaranalyse waren auch hier Liebig's Überlegungen keineswegs neu, aber erst durch seine zugespitzte Formulierung erzielten sie den entscheidenden Durchbruch. In der 1842 veröffentlichten „Tierchemie“ („Die organische Chemie in ihrer Anwendung auf Physiologie und Pathologie“) unterbreitete Liebig ein Modell der grundlegenden chemischen Prozesse bei der Verdauung, Atmung und Assimilation sowie bei Abauvorgängen im tierischen Organismus. Das Verdienst dieser Publikation lag darin, dass Liebig das Augenmerk der physiologischen Forschung auf die Fortschritte in der Chemie lenkte und durch die Auseinandersetzung mit seinen Thesen, von denen aus heutiger Sicht viele falsch waren, der Medizin neue Wege und Möglichkeiten eröffnete.

Die wissenschaftlichen Leistungen Liebig's und seine geschickten Publikationsstrategien verschafften ihm bereits in jungen Jahren ein hohes Ansehen und einen enormen Bekanntheitsgrad, nicht nur innerhalb der deutschen Staaten, sondern auch im Ausland. Durch seinen Landesherrn wurde er am 29. 12. 1845 durch die Erhebung in den erblichen Freiherrnstand des Großherzogtums Hessen ausgezeichnet.

Die Grundlage für Liebig's wissenschaftliche Erfolge bildeten die Untersuchungen und Analysen im Gießener Chemischen Laboratorium, in dem zum ersten Mal empirische Forschung in großem Stil betrieben wurde. Der von Liebig konzipierte Unterrichtsstil, der den Gedanken von der Einheit der Forschung und Lehre auf praktische Weise umsetzte, wurde künftig zum Vorbild für die universitäre Ausbildung von Naturwissenschaftlern weltweit. Der ungeheure Lehrerfolg zog immer mehr Studenten, auch aus dem Ausland, nach Gießen.

Über sein engeres Wissenschaftsgebiet hinaus war Liebig stets um die Verbreitung seiner Ideen und um die Popularisierung der Chemie bemüht. Geschickt nutzte er die Mittel der Publizistik für seine Zwecke. Auch in universitäts- und wissenschaftspolitischen Fragen engagierte er sich. Aufgrund seines hohen wissenschaftlichen Ansehens konnte Liebig auch in diesen Bereichen erstaunliche Erfolge erzielen. Er hatte maßgeblichen Anteil daran, dass moderne naturwissenschaftliche Forschung in der Öffentlichkeit allgemein anerkannt und an den Universitäten etabliert wurde.

1852 verließ Liebig Gießen und folgte einem Ruf an die Universität München, wo er vornehmlich als Repräsentant der Wissenschaft – seit 1859 als Präsident der Bayerischen Akademie der Wissenschaften – wirkte. Er starb am 18. April 1873 in München.

An das Wirken Justus Liebig's erinnert in Gießen das 1920 eingerichtete Liebig-Museum. Es gehört heute wegen des erhaltenen Gesamteindrucks der historischen Laboreinrichtungen zu den eindrucksvollsten Chemie-Museen der Welt. Die Gießener Hochschule wählte Justus Liebig 1946 zu ihrem Namensgeber. Die „Justus-Liebig-Universität“ gedenkt damit der Persönlichkeit und der wissenschaftlichen Leistung eines ihrer berühmtesten Gelehrten, der Universität und Stadt Gießen weit über die engeren Landesgrenzen hinaus bekannt gemacht hat und heute noch macht.



## Forschung für die Gesundheit von Mensch und Umwelt



Die GSF konzentriert ihre Forschungsarbeiten auf eine der wichtigsten Fragen unserer Gesellschaft, die Gesundheit des Menschen in seiner Umwelt. Ziel ist es, Risiken für die menschliche Gesundheit durch Umweltfaktoren zu erkennen, Mechanismen der Krankheitsentstehung zu entschlüsseln sowie Konzepte zu entwickeln, um die Gesundheit des Menschen und seine natürlichen Lebensgrundlagen auch für die Zukunft zu schützen. Als Forschungseinrichtung des Bundes und des Freistaats Bayern mit Sitz in Neuherberg, im Norden Münchens, sind wir Mitglied der Helmholtz-Gemeinschaft, der größten öffentlichen Forschungsorganisation Deutschlands.

**Einmalig in der deutschen Forschungslandschaft** ist die Verknüpfung von ökologischer und medizinischer Forschung sowie die einheitliche Betrachtungsweise der Belastung von Mensch und Umwelt im Hinblick auf Exposition und genetische Disposition.

Die GSF ist Mitglied der Helmholtz-Gemeinschaft Deutscher Forschungszentren. Ihre Forschungsarbeiten sind integriert in die Helmholtz-Forschungsbereiche Erde und Umwelt sowie Gesundheit. Zur Förderung des wissenschaftlichen Nachwuchses hat die GSF ein internationales PhD-Programm etabliert ([www.gsf.de/phd/](http://www.gsf.de/phd/)). In diesem Jahr wurden dafür 35 Stellen zur Verfügung gestellt.

Die GSF ist eine Einrichtung des Bundes und des Freistaates Bayern in der Rechtsform einer GmbH. Ihr gehören rund 1600 Mitarbeiterinnen und Mitarbeiter an. Der Hauptsitz der GSF liegt in Neuherberg im Norden Münchens auf einem 50 Hektar großen Forschungscampus. Daneben unterhält die GSF Forschungsinstitute in der Stadt München sowie Klinische Kooperationsgruppen gemeinsam mit den Münchener Universitäten und betreibt das Forschungsbergwerk Asse in Remlingen bei Braunschweig.

Die GSF als Trägerin des Bayerischen Frauenförderpreises 2004 sowie des Total E-Quality Zertifikats strebt generell eine Erhöhung des Frauenanteils an. Betreuungsmöglichkeiten im Rahmen einer Kindertagesstätte sind auf dem GSF-Gelände in Neuherberg gegeben.

**GSF – Forschungszentrum für Umwelt und Gesundheit, GmbH, Postfach 1129, 85758 Neuherberg.**



GSF-Forschungszentrum  
für Umwelt und Gesundheit  
in der Helmholtz-Gemeinschaft

Wir sind eine anerkannte Zivildienststelle  
[www.gsf.de](http://www.gsf.de)

## Ehrensensoren

Jenne, Herbert J., US-Department of Agriculture, Washington/USA

Vogt, Franz, Ehrenpräsident der IHK Gießen

Seibold, Eugen, Prof. Dr. Dr. h.c., Geologisches Institut der Universität Freiburg i. Br.

Ritter, Helmut, Dipl. Volkswirt, Vorsitzender der Geschäftsführung des Vorstandes der Ludwig-Schunk-Stiftung, Heuchelheim

Skowroński, Romuald, Prof. Dr., ehemaliger Partnerschaftsbeauftragter und ehemaliger Rektor der Universität Łódź

## Preise und Auszeichnungen der JLU

An der Justus-Liebig-Universität Gießen werden folgende Preise und Auszeichnungen vergeben:

- |   |  |
|---|--|
| - Preis der JLU                                     | Vorschlagsfrist 15.01.                     |
| - Auszeichnung für Arbeiten zur Geschichte der JLU  | Vorschlagsfrist 15.01.                     |
| - Wolfgang-Mittermaier-Preis (FB 01-06)             | Vorschlagsfristen WS: 01.03.<br>SS: 01.08. |
| - Dissertationsauszeichnungen                       | Vorschlagsfrist 15.04.                     |
| - DAAD-Preis  | Vorschlagsfrist 15.07.                     |
| - Röntgen-Preis                                     | keine freie Bewerbung                      |
| - Entwicklungsländer-Preis                          | jeweilige Ausschreibung siehe im Internet  |
| - Dr.-Herbert-Stolzenberg-Preise                    | Vorschlagsfrist 31.08.                     |
| - Ludwig-Schunk-Preis für Wirtschaftswissenschaften | keine freie Bewerbung                      |
| - Ludwig-Schunk-Preis für Veterinärmedizin          | keine freie Bewerbung                      |
| - Ludwig-Schunk-Preis für Humanmedizin              | keine freie Bewerbung                      |

Weitere Einzelheiten zu den Preisen können bei den Dekanaten in den Mitteilungen der Universität Gießen (MUG 5.20 und 5.30) eingesehen werden. (Informationen im Internet: [www.uni-giessen.de/preise](http://www.uni-giessen.de/preise))

## Inhaber der Justus-Liebig-Medaille

Otero, Efraim, M.D., Bogotá  
Kruh, Robert F., Ph.D., Manhattan, Kansas/USA  
Halloran, William F., Prof. Ph.D., Milwaukee, Wisconsin/USA  
Skowronski, Romuald, Prof. Dr., Łódź  
Schlesinger, R. Walter, Prof. Dr., Piscataway/USA  
Prinz Wittgenstein, C. Johannes, Nidda  
Westernacher, Richard, Neu-Isenburg  
Lipperheide, Federico, Bilbao  
Richardson, William C., Prof. Ph.D., Seattle, Washington/USA  
Royer, Jean, Prof., Limoges  
Vogt, Franz, Ehrenpräsident der IHK Gießen  
Bommer, Dieter F. R., Prof. Dr., Dr. h.c., Dr. sc. agr. h.c., Rosdorf  
Pfeiffer, Heinrich, Dr. Dr. h.c., Bonn  
Welfe, Wladyslaw, Prof. Dr. Dr. h.c., Łódź  
Schmidt, Werner, Prof. Dr., Hanau  
Konoplev, Jurij G., Prof. Dr., Kazan'  
Röser, Rudolf, Gießen  
Lemmerich, Jost, Dr. h.c., Berlin

## Mitgliedschaften

Die Justus-Liebig-Universität Gießen ist Mitglied folgender Organisationen und Vereinigungen:

European University Association (EUA), Genf/Brüssel, [www.unige.ch/eua/](http://www.unige.ch/eua/)

Hochschulrektorenkonferenz (HRK), Ahrstraße 39, 53175 Bonn

Deutsche Forschungsgemeinschaft (DFG), Kennedyallee 40, 53175 Bonn

Deutscher Akademischer Austauschdienst (DAAD), Kennedyallee 50, 53175 Bonn;  
Beauftragter: Norbert Schrader, Akademisches Auslandsamt, ☎ 99-12140

uni-assist e. V. (Arbeits- und Servicestelle für ausländische Studienbewerbungen e. V.),  
Helmholtzstraße 2 - 9, 10587 Berlin, [www.uni-assist.de](http://www.uni-assist.de)

Santander-Gruppe, Sekretariat: Santander Group, Avenue Palmerston, 26,  
1000 Brüssel/Belgien; Liaison Officer: Nina Schulte, ☎ 99-12130,  
[europa-aaa@admin.uni-giessen.de](mailto:europa-aaa@admin.uni-giessen.de)

Verein zur Förderung eines Deutschen Forschungsnetzes e. V. (DFN-Verein),  
Anhalter Straße 1, 10963 Berlin; Beauftragter: Dr. Michael Kost, Hochschulrechenzentrum,  
☎ 99-13000

International Student Exchange Programme (ISEP), Washington D.C.; Beauftragter:  
Dr. Gordon Collier, Institut für Anglistik, ☎ 99-30092

World University Service (WUS), Deutsches Komitee e. V., Goebenstraße 35,  
65195 Wiesbaden; Beauftragter: Norbert Schrader, Akademisches Auslandsamt,  
☎ 99-12140, [www.wusgermany.de](http://www.wusgermany.de)

Freundschaftsverein Hessen-Wisconsin, Hartmut Holzapfel, Hessischer Landtag;  
Beauftragte: Dr. Margot Schneider-März, Akademisches Auslandsamt, ☎ 99-12170

## Partnerschaften

- Kansas State University, Manhattan/Kansas, USA (06.10.1976\*), Beauftragter:  
Prof. Dr. Volbert Alexander, FB 02, ☎ 99-22170
- Uniwersytet Łódzki, Łódź, Polen (03.11.1978\*), Beauftragte:  
Prof. Dr. Monika Wingender, FB 05, ☎ 99-31180
- Ege-Universität, Izmir, Türkei (15.04.1970\*/12.05.1982\*), Beauftragter:  
Prof. Dr. Bernd Honermeier, FB 09, ☎ 99-37440
- University of Wisconsin, Madison/Wisconsin, USA (10.10.1983\*), Beauftragter:  
Prof. Dr. Raimund Borgmeier, FB 05, ☎ 99-30030
- University of Wisconsin, Milwaukee/Wisconsin, USA (16.10.1983\*), Beauftragter:  
Prof. Dr. Raimund Borgmeier, FB 05, ☎ 99-30030
- Universität Kazan, Kazan/Tatarstan, Russische Föderation (16.10.1989\*), Beauftragter:  
Prof. Dr. P. Michael Schmitz, FB 09, ☎ 99-37060

## Landes-Partnerschaft

Hessisches Ministerium für Wissenschaft und Kunst - University of Wisconsin System,  
(02.12.1998\*), Geschäftsführung Hessen: Justus-Liebig-Universität Gießen; für den  
Präsidenten: Dr. Margot Schneider-März, Akademisches Auslandsamt, ☎ 99-12170/-12147

## Kooperationsabkommen

- Universidad de los Andes, Bogotá, Kolumbien (03.05.1967\*), Beauftragter:  
Prof. Dr. Bernd Werding, FB 08, ☎ 99-35624
- COLCIENCIAS, Bogotá, Kolumbien (31.08.1975\*), Beauftragter:  
Prof. Dr. Bernd Werding, FB 08, ☎ 99-35624
- Université de Limoges, Limoges, Frankreich (04.10.1977\*), Beauftragter:  
Prof. Dr. Junes Ipaktschi, FB 08, ☎ 99-34360
- Heiliger Stephan-Universität, Gödöllő, Ungarn (04.12.1981\*), Beauftragter:  
Prof. Dr.-Ing. Elmar Schlich, FB 09, ☎ 99-39350
- Universitatea Agronomica Ion Ionescu de la Brad, Jasi, Rumänien (01.07.1982\*),  
Beauftragter: Prof. Dr. Wolfgang Friedt, FB 09, ☎ 99-37420
- Academia de Stiinte Agricole si Silvice Gheorghe Ionescu-Sisesti, Bukarest, Rumänien  
(01.07.1982\*), Beauftragter: Prof. Dr. Wolfgang Friedt, FB 09, ☎ 99-37420
- Nordwest-Hochschule für Landwirtschaft Wugong/Yangling, Shaanxi, VR China  
(25.11.1983\*), Beauftragter: N.N., Kooperation ruht
- Kasetsart-Universität Bangkok, Bangkok, Thailand (16.08.1984/12.01.2001\*), Beauftragter:  
Prof. Dr. Ernst-August Nuppenau, FB 09, ☎ 99-37022
- Ecole Nationale Vétérinaire de Nantes, Nantes, Frankreich (07.06.1985\*), Beauftragter:  
Prof. Dr. Rudolf Leiser, FB 10, ☎ 99-38100

- Università degli studi di Napoli, Neapel, Italien (05.09.1985\*), Beauftragter: Prof. Dr. Helmut Krasser, FB 04, ☎ 99-31020
- University of Warwick, Warwick, Großbritannien (21.01.1986\*), Beauftragter: Prof. Dr. Thilo Maruhn, FB 01 ☎ 99-21150/-21151
- Usmanu Danfodiyo University, Sokoto, Nigeria (05.05.1991\*), Beauftragter: Prof. Dr. Ernst-August Nuppenau, FB 09, ☎ 99-37022
- Universidad Costa Rica, Costa Rica (19.05.1995\*), Beauftragter: Prof. Dr. Wilfried Floeck, FB 05, ☎ 99-31150
- College of Veterinary Medicine, University of Tennessee, Knoxville, USA (17.08.1998\*), Beauftragter: Prof. Dr. Ernst Dieter Petzinger, FB 10, ☎ 99-38400
- Uludag Universität, Bursa, Türkei (15.12.1998\*), Beauftragter: Prof. Dr. Lutz-Ferdinand Litzke, FB 10, ☎ 99-38570
- Universidad de Cádiz, Cádiz, Spanien (18.05./05.07.2000\*), Beauftragter: Prof. Dr. Christoph Benicke, FB 01, ☎ 99-21300/-21301
- Universidad Nacional de San Marcos, Lima, Peru (11.09.2001\*), Beauftragter: Prof. Dr. Horst Zahner, FB 10, ☎ 99-38460
- University of Washington, Washington/Seattle, USA (01.07.1981/12.10.2001\*), Beauftragter: Prof. Dr. Ulrich Mosel, FB 07, ☎ 99-33300
- Universidad Autónoma de México (UNAM), México (01.11.2002\*), Beauftragter: Prof. Dr. Wilfried Floeck, FB 05, ☎ 99-31150
- University of Warmia and Mazury, Olsztyn, Polen (30.06.2003\*), Beauftragter: Prof. Dr. Dr. h.c. Bernd Hoffmann, FB 10, ☎ 99-38704
- Universidade Federal da Bahia / Faculdades Integradas da Bahia / Faculdades Ruy Barbosa, Salvador, Brasilien (27.08.2004\*), Beauftragter: Prof. Dr. Manfred F. Prinz, FB 05, ☎ 99-31200
- Debub University, Awassa College of Agriculture, Äthiopien (13.04.2005\*); Beauftragte: Prof. Dr. Ingrid-Ute Leonhäuser, FB 09, ☎ 99-39080
- Staatliche Ivane Javakishvili Universität, Tiflis, Georgien (27.04.2005\*) Beauftragter: Prof. Dr. Lorenz King, FB 07, ☎ 99-36205

## Austauschabkommen

- Ecole Supérieure d'Agriculture, Angers, Frankreich (11.02.1988\*), Beauftragter: Prof. Dr. Bernd Honermeier, FB 09, ☎ 99-37440
- Simon Fraser University, Burnaby/British Columbia, Kanada (22.08.1990\*), Beauftragter: Prof. Dr. Michael K. Legutke, FB 05, ☎ 99-30330
- Denison University, Granville/Ohio, USA (08.02.1991\*), Beauftragter: Prof. Dr. Raimund Borgmeier, FB 05, ☎ 99-30030
- Macquarie University, Sydney, Australien (12.08./25.09.1999\*), Beauftragter: Prof. Dr. Joybrato Mukherjee, FB 05, ☎ 99-30150
- Dokuz Eylül Üniversitesi İzmir, Türkei (18.10.2000\*), Beauftragter: Prof. Dr. Walter Gropp, FB 01, ☎ 99-21540
- University of Nebraska-Lincoln, Nebraska, USA (14.07.2003\*), Beauftragter: Prof. Dr. Michael Krawinkel, FB 09, ☎ 99-39048

University of Waikato, Hamilton, Neuseeland (12.08.2003\*), Beauftragter:  
Prof. Dr. Joybrato Mukherjee, FB 05, ☎ 99-30150

Saint Mary's University, Halifax, Nova Scotia, Kanada (25.04.2005\*), Beauftragter:  
Prof. Dr. Michael K. Legutke, FB 05, ☎ 99-30330

\* Gründungsdatum

# Wissensdurst

## TOURIST-INFORMATION GIESSEN

Berliner Platz 2 (Kongresshalle)

35390 Giessen

0641-19433

0641-76957 (Fax)

tourist-info@giessen.de

Mo – Fr 9.00 – 18.00 Uhr

Sa 10.00 – 14.00 Uhr

STADTFÜHRUNGEN

KARTENVORVERKAUF

GIESSEN-TIPPS

HOTELVERMITTLUNG

GIESSEN-TOURISTIK

[WWW.GIESSEN-TIPPS.DE](http://WWW.GIESSEN-TIPPS.DE)

Giessen  
UNIVERSITÄTSSCHAFT a.d. Lahn



## Angebote gegen Stress

Damit Lernen nicht zur Last wird, haben wir mit anerkannten Experten ein breites Angebot entwickelt:

- professionelle Kurse
- Übungen für zu Hause
- aktuelle Info-Broschüren

# Auch zu viel Stress macht einen schweren Kopf.

Haben Sie Fragen?  
[www.tk-online.de](http://www.tk-online.de)

**TK Gießen**  
Frankfurter Straße 1  
35390 Gießen  
Tel. 0641 - 79 67 - 604



**Techniker Krankenkasse**  
Gesund in die Zukunft.

# Organe der Universität

## I. Präsidium

### Präsident

Prof. Dr. Stefan Hormuth, ☎ 99-12000  
Ludwigstraße 23, 35390 Gießen  
Vorzimmer: VA Petra Gokorsch, ☎ 99-12001, Fax 99-12009

### Erster Vizepräsident

Prof. Dr. Joachim Stiensmeier-Pelster, ☎ 99-12010  
Ludwigstraße 23, 35390 Gießen  
Vorzimmer: VA Michaela Gabriel, ☎ 99-12011, Fax 99-12009

### Zweiter Vizepräsident

Prof. Dr. Jürgen Janek, ☎ 99-12020  
Ludwigstraße 23, 35390 Gießen  
Vorzimmer: VA Brunhild Harnisch, VA Erika Hofmann, ☎ 99-12021, Fax 99-12209

### Kanzler

Dr. Michael Breitbach, ☎ 99-12030  
Ludwigstraße 23, 35390 Gießen  
Vorzimmer: VA Ina Allendorfer, ☎ 99-12031, Fax 99-12039

## II. Senat

Der Senat besteht nach § 40 HHG aus 17 stimmberechtigten Mitgliedern:

**Professoren** (Amtszeit bis 31. März 2007): Prof. Dr. Gregor Bein, Prof. Dr. Hermann Boland, Prof. Dr. Klaus Fritzsche, Prof. Dr. Thomas Groß, Prof. Dr. Wolfram Martini, Prof. Dr. Joybrato Mukherjee, Prof. Dr. Tillmann Rümenapf, Prof. Dr. Wolfgang Scherf, Prof. Dr. Wolf-Dietrich Walker; **Studierende** (Amtszeit bis 31. März 2006): Arndt Großmann, Patrick Voyé, Georg Zimmermann; **Wissenschaftliche Mitarbeiter** (Amtszeit bis 31. März 2007): Michael Hoffmann, Dr. Eberhard Pitt, Dr. Klaus Schwank; **Administrativ-technische MitarbeiterInnen** (Amtszeit bis 31. März 2007): Marlis Christen-Brändle, Werner-Max Döring.

Den **Vorsitz** im Senat führt der **Präsident**. Er wird im Verhinderungsfall vertreten vom Ersten Vizepräsidenten, vom Zweiten Vizepräsidenten und vom Kanzler (in dieser Reihenfolge).

Beratend gehören dem Senat die Mitglieder des Präsidiums, ein Mitglied des Hochschulrats und der Vorsitzende des Allgemeinen Studentenausschusses an.

## III. Erweiterter Senat

Für die Durchführung einer Wahl oder Abwahl nach den §§ 45 und 46 des HHG gehören dem Senat auch die Stellvertreterinnen und Stellvertreter des Senats stimmberechtigt an.

## IV. Erweitertes Präsidium

Mitglieder des Erweiterten Präsidiums sind die Mitglieder des Präsidiums und die Dekaninnen/Dekane der Fachbereiche 01-11 sowie beratend die Frauenbeauftragte, die Vertrauensperson der Schwerbehinderten, die Vorsitzenden des Allgemeinen Studentenausschusses und des Personalrats.



## V. Hochschulrat

(Amtszeit zwei bis vier Jahre)

### Vier Persönlichkeiten aus Wirtschaft und beruflicher Praxis:

Gerd Köhler, Hauptvorstand der Gewerkschaft für Erziehung und Wissenschaften (GEW)

Dr. Dagobert Kotzur, Vorsitzender der Geschäftsleitung der Schunk GmbH, Heuchelheim

Heinz Joachim Wagner, Mitglied des Vorstands der Degussa AG, Düsseldorf

Hans Zehnder, Mitglied des Vorstands der KPMG Deutschland, Frankfurt/Main

### Drei Persönlichkeiten aus Wissenschaft und Kunst:

Prof. Dr. Karl Grotemeyer, ehemals Rektor der Universität Bielefeld, Vorsitzender der Hochschulstrukturkommission des Landes Hessen 1992 - 1994, Bielefeld:

**Stellvertretender Vorsitzender des Hochschulrats** (seit 18. Juni 2001)

Prof. Dr. Reinhard Kurth, Präsident des Robert-Koch-Instituts, Berlin: **Vorsitzender des Hochschulrates** (seit 5. Februar 2004)

WOLLEN  
SIE AUS  
FEHLERN  
LERNEN  
ODER AUS  
ERFOLGEN?

[www.creditreform-giessen.de](http://www.creditreform-giessen.de)

Wirtschaftsauskünfte

Risikomanagement

Forderungsmanagement/Inkasso

Creditreform Gießen

Tel. 0641/95 26 20

Fax 0641/95 26 252



**Creditreform**

UNTERNEHMEN SIE NICHTS OHNE UNS.

# Verwaltung der Universität

Ludwigstraße 23, 35390 Gießen

**Präsident:** Prof. Dr. Stefan Hormuth, ☎ 99-12000

**Erster Vizepräsident:** Prof. Dr. Joachim Stiensmeier-Pelster, ☎ 99-12010

**Zweiter Vizepräsident:** Prof. Dr. Jürgen Janek, ☎ 99-12020

**Kanzler:** Dr. Michael Breitbach, ☎ 99-12030

**Persönlicher Referent des Präsidenten:** Andreas Schulte, ☎ 99-12005, Fax 99-12009

**Veranstaltungsorganisation:** VA Günter Sikorski, ☎ 99-12006

**Präsidialbüro,** Ludwigstraße 23, 35390 Gießen, Fax 99-12009

VA Petra Gokorsch, ☎ 99-12001; VA Michaela Gabriel, ☎ 99-12011; VA Brunhild Harnisch, VA Erika Hofmann, ☎ 99-12021

**Kanzlerbüro,** Ludwigstraße 23, 35390 Gießen, Fax 99-12039

VA Ina Allendorfer, ☎ 99-12031; Kapazitätsermittlung, Statistik, Datenmanagement und Verwaltungs-DV, Projektleitung „Neues Steuerungsmodell“: Markus Labasch, ☎ 99-12033; Controlling, Projektleitung „Neues Steuerungsmodell“: Annette Schütz, ☎ 99-12036; Innenrevision: Amfr. Birgit Althen, ☎ 99-12046

**Presse- und Öffentlichkeitsarbeit,** Ludwigstraße 23, 35390 Gießen, Fax 99-12049

Leitung der Pressestelle: Christel Lauterbach, ☎ 99-12040

Redaktion: Charlotte Brückner-Ihl, ☎ 99-12042; Personal- und Vorlesungsverzeichnis: Petra Annette Kost, ☎ 99-12043

**Frauenbeauftragte gemäß HGIG,** Ludwigstraße 23, 35390 Gießen, Fax 99-12059

Marion Oberschelp, ☎ 99-12052; Gerda Weigel-Greulich, ☎ 99-12050

## Dezernat A: Studien- und Forschungsangelegenheiten, Wissenstransfer, Internationale Beziehungen

**Dezernent:** Dr. Ulrich Dölp, ☎ 99-12100, Ludwigstraße 23, 35390 Gießen, Fax 99-12109

Vorzimmer: VA Sabine Göbel, ☎ 99-12101

**Forschung und Wissenstransfer, nationale und EU-Forschungsförderung,** Ludwigstraße 23, 35390 Gießen, Gunther Gerlach, ☎ 99-12110, Fax 99-12109

**Geschäftsführung des Senats, DV-Beauftragter des Dezernats,** Ludwigstraße 23, 35390 Gießen, Jörg Fischer, ☎ 99-12112, Fax 99-12129

**Zielvereinbarungen und Planungsprozesse,** Ludwigstraße 23, 35390 Gießen, Andrea Güttner, ☎ 99-12113, Fax 99-12109

**Preise und Auszeichnungen, Forschungsbeihilfen,** Ludwigstraße 23, 35390 Gießen, Gabriele Knauer, ☎ 99-12102, Fax 99-12109

**Lehre und Studium in den Fachbereichen 03, 04, 06-11; Einführung gestufter Studiengänge,** Ludwigstraße 23, 35390 Gießen, Stefan Prange, ☎ 99-12115, Fax 99-12129

**Lehre und Studium in den Fachbereichen 01, 02, 05; Weiterbildung,** Ludwigstraße 23, 35390 Gießen, Dr. Axel Blaeschke, ☎ 99-12120, Fax 12129

**Zentrales Prüfungsverwaltungssystem FlexNow,** Bismarckstraße 16, 35390 Gießen, Dr. Andreas Schmalz, ☎ 99-12122

**Akademisches Auslandsamt,** Gutenbergstraße 6, 35390 Gießen,

Leitung: ROR Norbert Schrader, ☎ 99-12140, Fax 99-12149 (s. auch Seite 45)

## **Dezernat B: Recht, Zentrale Aufgaben, Sicherheit**

**Dezernentin:** RDir Susanne Kraus, ☎ 99-12200

Vorzimmer: VA Brunhild Harnisch, VA Erika Hofmann, ☎ 99-12201, Fax 99-12209

**Grundsatzangelegenheiten, Allg. Rechtsangelegenheiten,** Ludwigstraße 23, 35390 Gießen, RDir Susanne Kraus, ☎ 99-12200, Fax 99-12209

**Weitere Rechtsangelegenheiten,** Ludwigstraße 23, 35390 Gießen, Fax 99-12229

Personalrecht, Vertragsangelegenheiten und Datenschutzbeauftragter: ROR Andreas Lehmann, ☎ 99-12220; Hochschulrecht und Prüfungsrecht: VA Axel P. Globuschütz, ☎ 99-12230; Liegenschaften und Stiftungen: Amtfr. Claudia Schick, ☎ 99-12205

**Organisation und Wahlen,** Ludwigstraße 23, 35390 Gießen

Wahlen/Schadensersatzangelegenheiten: OInsp. Michael Straßel, ☎ 99-12280, Fax 99-12289; Poststelle, Zentrale Registratur: VA Volker Happel, ☎ 99-12252, Fax 12259

### **Sicherheit und Umwelt**

Gefahrstoffe: AkOR Dr. Ulrich Laub, ☎ 99-34060, Heinrich-Buff-Ring 59, 35392 Gießen; Arbeitssicherheit: TA Norbert Schäl, ☎ 99-12235; Strahlenschutz, Gentechnik: Dr. Wilfried Lühs, ☎ 99-12245, Ludwigstraße 34, 35390 Gießen; Zentrale Strahlenschutzgruppe: AkDir Dr. Dirk Schalch, ☎ 99-15051/-15050, Helmut Jonas, ☎ 99-15052, Leihgesterner Weg 217, 35392 Gießen; Brandschutz/Behördenselbstschutz, Brandschutzbeauftragter: VA Marcus Leopold ☎ 99-34065, Heinrich-Buff-Ring 59, 35392 Gießen

**Universitätsarchiv,** Otto-Behagel-Straße 8, 35394 Gießen, Fax 99-14009 (UB-Direktor) ArchOR Dr. Eva-Maria Felschow, ☎ 99-14060; ArchAmtm. Thorsten Dette, ☎ 99-14047

**Studienguthabengesetz,** Ludwigstraße 23, 35390 Gießen, Fax 99-12239

Studienguthaben, Studiengebühren; Verwaltungskostenbeiträge: Insp. Wolfram Koppe, ☎ 99-12232, StuGuG: VA Siegfried Lemke, ☎ 99-12233

**Studentensekretariat,** Ludwigstraße 23, 35390 Gießen

Leitung: AR Gerhard Spuck, ☎ 99-12150, Fax 99-12159 (s. auch Seite 48)

## **Dezernat C: Personalangelegenheiten**

**Dezernent:** RDir Thomas Clasen, ☎ 99-12300, Fax 99-12309

Vorzimmer: VA Elvira Quaschnig, ☎ 99-12302

**Personalstruktur, Berufungsangelegenheiten,** Ludwigstraße 23, 35390 Gießen

RDir Thomas Clasen, ☎ 99-12300; Ausschreibungs-, Bewerbungsverfahren: VA Iris Nickerl, ☎ 99-12305, Fax 99-12399; Stellenmarkt im Internet: VA Angelika Neugebauer, ☎ 99-12306; DV-Angelegenheiten des Personaldezernats, Projektleitung SAP HR-Modul, Personalkostenbudgetierung: AR Ulrich Hochstein, ☎ 99-12307 (Ludwigstraße 19):

**Abteilung Beamte und Querschnittsaufgaben,** Ludwigstraße 19, 35390 Gießen

Abt. Leitung und Grundsatzangelegenheiten der Beamtinnen und Beamten: OAR Hans Drommershausen, ☎ 99-12310, Fax 99-12329

Personalangelegenheiten der Beamtinnen und Beamten, Gast- und Vertretungsprofessuren: Amtm. Joachim Walther, ☎ 99-12320; Besoldungsangelegenheiten, Graduiertenförderung: Insp. Georg Schlierbach, ☎ 99-12325; Werkverträge: VA Regina Müller, ☎ 99-12326; Personalbewirtschaftung admin.-techn. Personal: Insp. z.A. Jeldrik Glaßl, ☎ 99-12330; Personalbewirtschaftung wiss. Personal: Amtfr. Ellen Krämer, ☎ 99-12332 (Ludwigstraße 23); Nebenbezüge, Fort- und Weiterbildung der Beschäftigten: Insp. Katrin Zutz, ☎ 99-12340.

**Abteilung Angestellte, Arbeiter, Wissenschaftliche Hilfskräfte, Ludwigstraße 19, 35390 Gießen**

Abt. Leitung und Grundsatzangelegenheiten, Tarifangelegenheiten der Angestellten und Arbeiter: (AR Ulrich Hochstein, z. Zt. freigestellt für andere Aufgaben), Vertretung: Amtm. Jörg Wagner, ☎ 99-12350, Fax 99-12319; Angestellte FB 01-04, ZIL, Zentr. Phil., Prüfungsämter      Rechtswissenschaft/Wirtschaftswissenschaften/Geisteswissenschaften: Olnsp. Eveline Schulte, ☎ 99-12356; Angestellte FB 05-06, Bibliothekssystem, AHS, ZMI, GGK, Verwaltung: Insp. z.A. Tina Schomber, ☎ 99-12357; Angestellte FB 07-08, ZBB, Prüfungsamt Naturw. Fachbereiche: Insp. Hendrik Jahn, ☎ 99-12362; Angestellte FB 09, Landw. Lehr- und Versuchsbetr., HRZ, ZEU, Prüfungsamt Agrarwissenschaften und H&E: Olnsp. Wolfgang Lixfeld, ☎ 99-12360; Angestellte FB 10: VA Ilse Szenkowski; ☎ 99-12363; Arbeiter, Auszubildende: (Amtm. Jörg Wagner, z. Zt. Vertreter des Abteilungsleiters), Vertretung: Olnsp. Dominik Zutz, ☎ 99-12370; Wissenschaftl. Hilfskräfte: VA Erika Santer, ☎ 99-12375; Lehraufträge, Unfallangelegenheiten: VA Christa Stock, ☎ 99-12374.

### **Dezernat D: Finanz- und Rechnungswesen**

**Dezernent:** Kommissarisch wahrgenommen vom Kanzler (s. Seite 22)

**Stv. Dezernentin:** OAR Monika Schäfer-Steinmüller, ☎ 99-12410

#### **Abteilung Zentrale Angelegenheiten und Buchhaltung,**

Bismarckstraße 22, 35390 Gießen, Fax 99-12429

Abteilungsleitung: VA Michael Müller, ☎ 99-12420

Finanzbuchhaltung: VA Michael Müller, ☎ 99-12420; Hauptbuchhaltung, ☎ 99-12421 bis -12423; Kreditorenbuchhaltung: VA Heiko Wenz, VA Erika Merschrod, ☎ 99-12421/-12424 bis -12428/-12445; Debitorenbuchhaltung, ☎ 99-12432; Gerichtliches Mahnwesen, ☎ 99-12430/-12431; Einnahmen FB 10, ☎ 99-12433/-12434; Anlagenbuchhaltung, Insp. Sybille Müller, ☎ 99-12436/-12437; Zahlungsverkehr, Liquiditätssteuerung: Olnsp. Volker Konrad, ☎ 99-12440; Zahlungsverkehr, ☎ 99-12441; Barschalter: HS Ernst Thiele, ☎ 99-12442 bis -12443

#### **Abteilung Haushaltsmanagement und Steuerung,**

Ludwigstraße 28, 35390 Gießen, Fax 99-12419

Abteilungsleitung und Grundsatzangelegenheiten für das Dezernat: OAR Monika Schäfer-Steinmüller, ☎ 99-12410; Wirtschaftsplan, Zentral- und Fremdkapital: VA Carola Sann, ☎ 99-12450

Budgetüberwachung Wirtschaftsplan, Abrechnung Fonds Zentral- und Fremdkapital, ☎ 99-12451/-12453; Reisekosten, ☎ 99-12452; Service FB 10, ☎ 99-38052; Drittmittel, Stiftungs- und Eigenvermögen: VA Andreas Freund, ☎ 99-12460; Projektbearbeitung, ☎ 99-12461 bis -12466; Kosten- und Leistungsrechnung: Amtm. Jörg Rainer Becker, ☎ 99-12470; Verrechnungen, Kostenumbuchungen, ☎ 99-12471 bis -12473/-12475; Anlage von Projekten in SAP: HS Bernd Eder, ☎ 99-12414

VCC-Key-User CO: Amtm. Thomas Stenke, ☎ 99-12474

## **Dezernat E: Liegenschaften, Bau und Technik**

**Dezernentin:** Katherina Hannemann, ☎ 99-12500

**Sekretariat:** VA Marianne Eichner, ☎ 99-12501, Fax 99-12509

**Grundsatz- und Organisationsangelegenheiten, Flächenmanagement,** Ludwigstraße 23  
35390 Gießen, Katherina Hannemann, ☎ 99-12500

**Raumvergabe, Raumplanung:** Amtm. Klaus Dieter Beck, ☎ 99-12503; **Datenverarbeitung und  
Graphisches Facility Management:** Bernd Haacke, ☎ 99-12590; **RaumAtlas, Statistik:**  
Olinsp. Irmel Weitzel, ☎ 99-12591; **Zentrale Leittechnik und Energiemanagement:** Martin  
Grote, ☎ 99-12616

**Abteilung Bau und Technik,** Ludwigstraße 23, 35390 Gießen

**Leitung:** OAR Hans-Jürgen Weiser, ☎ 99-12510, Fax 99-12509

**Bauunterhaltung I:** N.N., ☎ 99-12515; **Bauunterhaltung II:** André Enders, ☎ 99-12516;  
**Bauunterhaltung III:** Herbert Amend, ☎ 99-12517; **Bauunterhaltung IV:** Tanja Haubach,  
☎ 99-12514; **Versorgungstechnik:** TA Wolf Rienhardt, ☎ 99-12505; **Elektrotechnik:**  
TA Bernd Liere, ☎ 99-12506

**Abteilung Liegenschaften,** Bismarckstraße 20, 35390 Gießen

**Leitung:** AR Rolf Balsler, ☎ 99-12520, Fax 99-12529

**Wirtschaftsverwaltung:** VA Günter Benner, ☎ 99-12534; **Hausverwaltung:**  
Olinsp. Heike Kreiling-Zebelin, ☎ 99-12540; **Materialwirtschaft:** Olinsp. Alice Mattner,  
☎ 99-12541

### ***JOB GEFÄLLIG ?!***

Wir bieten engagierten Studenten (m/w) die Möglichkeit,  
im gewerblichen & kaufmännischen Bereich tätig zu werden.

**Interesse???**

Dann kommen Sie zu uns:

**persoplan Gießen**

Robert- Bosch- Str. 14; 35398 Gießen

**Tel.: 0641/975 12 - 0**

**E-Mail: [giessen@persoplan.de](mailto:giessen@persoplan.de)**

**Sprechzeiten: Di. – Do. 09:00 – 13:00 Uhr**

Da die Hessische Landesregierung beabsichtigt, die Universitätskliniken Gießen und Marburg zum 1. Juli 2005 zu fusionieren, können sich Änderungen ergeben, welche bei Redaktionsschluss noch nicht bekannt waren.

## Administration des Klinikums

### Standorte:

(1) Am Steg 17	(35392)	(6) Klinikstraße 23	(35392)
(2) Am Steg 21	"	(7) Rudolf-Buchheim-Straße 8	"
(3) Aulweg 128	"	(8) Schubertstraße 87	"
(4) Gaffkystraße 9	"	(9) Schubertstraße 99	"
(5) Hofmannstraße 11	"	(10) Friedrichstraße 18	"

**Kaufmännischer Direktor:** Dipl.-Volkswirt Werner Soßna, (7), ☎ 99-40100, Fax 99-40109

**1. Stellvertreter:** RDir Dr. Hans-Jürgen Hackenberg, (4), ☎ 99-41000, Fax 99-41009

**2. Stellvertreter:** RDir Dr. Dr. Wolfgang Gnatzy, (2), ☎ 99-42000, Fax 99-42009

### Stabsbereich des Kaufmännischen Direktors:

Abteilung 01 Controlling: Betriebswirt BWA Robert Petkavich, (7), ☎ 99-40110, Fax 99-40109

Abteilung 02 Interne Revision: Dipl.-Oec. Gerald Seibel, (7), ☎ 99-40120, Fax 99-40109

Abteilung 03 Planung und Organisation: Dipl.-Betriebswirt Ulrich Weber, (7), ☎ 99-40130, Fax 99-40109

Abteilung 04 Planung und Entwicklung Klinikum: N.N., ☎ 99-40115, Fax 99-40119

**Ressort I Finanzen und Controlling:** RDir Dr. Hans-Jürgen Hackenberg, (4), ☎ 99-41000, Fax 99-41009

Abteilung I-10: Datenverarbeitung und Organisation: Dipl.-Math. Dr. Thomas Knecht, (4), ☎ 99-41002, Fax 99-41099

Abteilung I-11 Finanzen: (Komm. Leitung) Petra Deibel, (4), ☎ 99-41010, Fax 99-41029

Abteilung I-12 Controlling: Dipl.-Betriebswirt Markus Arnold, (4), ☎ 99-41040, Fax 99-41049

Abteilung I-13 Patientenmanagement: (Komm. Leitung) Walter Plitt, (4), ☎ 99-41070, Fax 99-41059

**Ressort II Personal und Recht:** RDir Dr. Dr. Wolfgang Gnatzy, (2), ☎ 99-42000, Fax 99-42009

Abteilung II-20 Personalcontrolling: Dipl.-Oec. Arpad Zilahi-Szabo, (2), ☎ 99-42010, Fax 99-42009

Abteilung II-21 Personalwirtschaft - nichtwissenschaftliches Personal: OAR Günter Martini, (2), ☎ 99-42002, Fax 99-42009

Abteilung II-22 Personalwirtschaft - wissenschaftliches Personal: AR Eckhard Döpp, (2), ☎ 99-42070, Fax 99-42079

Abteilung II-23 Rechtsabteilung: Ass iur. Thomas Richel, (2), ☎ 99-42007, Fax 99-42019

**Ressort III Wirtschaft und Dienstleistungen:** Dipl.-Oec. Klaus-Peter Volk, (2), ☎ 99-43000, Fax 99-43009

Abteilung III-31 Materialwirtschaft: Dipl.-Oec. Dr. Volker Krug, (9), ☎ 99-43020,  
Fax 99-43029

Abteilung III-32 Technischer Einkauf: AR Otto Armstropp, (2), ☎ 99-43070, Fax 99-43069

Abteilung III-33 Dienstleistungs- und Gebäudemanagement: Amtm. Klaus Berledt, (3),  
☎ 99-43160, Fax 99-43169

Abteilung III-34 Speiserversorgung: Dipl.-Betriebswirt Poul Nielsen, (7), ☎ 99-43100,  
Fax 99-43109

Abteilung III-35 Textil- und Wäscheversorgung: Dipl.-Ing. (FH) Christine Follmar, (1),  
☎ 99-43130

**Ressort IV Medizin und Gebäudetechnik:** Dipl.-Betriebswirt Hans-Jürgen Schmidt, (2),  
☎ 99-49100

Abteilung IV-41 Steuerung und Logistik: Dipl.-Betriebswirt Hans-Jürgen Schmidt, (2),  
☎ 99-49100

Abteilung IV-42 Medizintechnik: Dipl.-Ing. Sabine Böhm, (2), ☎ 99-45030, Fax 99-45009

Abteilung IV-45 Bautechnik: Dipl.-Ing. Wolfgang Plank, (2), ☎ 99-44030, Fax 99-44009

Abteilung IV-46 Haus- und Betriebstechnik: Dipl.-Ing. Ulrich Theiß, (2), ☎ 99-49000,  
Fax 99-44009

Abteilung IV-47 Bauprojekte: Dipl.-Ing. Angela Gülle, (2), ☎ 99-40140

Abteilung IV-48 Elektro- und Fördertechnik: Dipl.-Ing. Jürgen Müller, (2), ☎ 99-44080,  
Fax 99-44089

**Ressort V Klinische und Administrative DV:** Dipl.-Oec. Prof. Dr. Kurt Marquardt, (6),  
☎ 99-40150, Fax 99-40159

Abteilung V-51 Routinenetz: Dipl.-Ing. Klaus Schinz, (6), ☎ 99-40200

Abteilung V-52 Forschungsnetz: Dipl.-Ing. Thorsten Meier, (6), ☎ 99-40170

Abteilung V-53 Radiologie und Bildnetze: Dipl.-Phys. Carsten Schwabe, (6), ☎ 99-40183

Abteilung V-54 Betriebssysteme und Datenbank: Dipl.-Math. Johannes Müller, (6),  
☎ 99-40194

Abteilung V-55 Softwareentwicklung: Dipl.-Biol. Dr. Anton Reisacher, (6), ☎ 99-40190

Abteilung V-56 Applikationen und Hotline: VA Isabel Karbach, (6), ☎ 99-40162

Abteilung V-57 Forschung und Entwicklung: Dipl.-Informatiker Wilfried Hahn, (6),  
☎ 99-40167

Abteilung V-58 DV-Schulungen: VA Herbert Kattenborn, (4), ☎ 99-40210

**Apotheke des Klinikums:**

Apothekenleiter Dr. Adolf Mey, (8), ☎ 99-40500, Fax 99-40509

**Betriebsärztliche Untersuchungsstelle:**

Ltd. Arzt: Ursula Schulz, (5), ☎ 99-40300, Fax 99-40309

**Sozialdienst:** Leiterin Brigitta Schöttler, ☎ 99-40390, Fax 99-40419

**Frauenbeauftragte:** VA Irmtraud Short, (10), ☎ 99-40106, Fax 99-40009

# Prüfungsämter und Prüfungsausschüsse

## A. Akademische Prüfungsämter

### Prüfungsamt Rechtswissenschaft

Licher Straße 60, 35394 Gießen, ☎ 99-21101, Fax 99-21109, Leiterin: Studiendekanin Prof. Dr. Gabriele Britz, Wiss. Mitarbeiter: Thomas Barisic, Büro: VA Karin Rinn, Öffnungszeiten: Mo - Do 8.00 - 12.00 Uhr, Fr 8.00 - 11.15 Uhr, Sprechzeiten: Di und Do 9.00 - 11.00 Uhr

### Prüfungsamt für die wirtschaftswissenschaftliche Diplomprüfung

Licher Straße 70, 35394 Gießen, ☎ 99-24500, Vorsitzender: Prof. Dr. Hans-Rimbert Hemmer, Stellvertreter: Prof. Dr. Horst Rinne, Büro: VA Uta Picht, VA Gabriele Schworm, VA Dr. Brigitte Schirmer

### Prüfungsämter für den Studiengang Sozialwissenschaften und den Dr. rer. soc.

Prüfungsausschuss für die Diplom-Vorprüfung und die Diplomprüfung im Studiengang Sozialwissenschaften, Karl-Glöckner-Straße 21, Haus E, 35394 Gießen, Vorsitzende: Prof. Dr. Dagmar Krebs, ☎ 99-23240, Büro: Heidi von Gruenewaldt, ☎ 99-23243, Sprechzeiten: Di und Do 9.30 - 11.30 Uhr

Promotionsausschuss für den Dr. rer. soc., Karl-Glöckner-Straße 21, 35394 Gießen, Haus E, ☎ 99-23000, Vorsitzender: Prof. Dr. Klaus Fritzsche, Büro: Maritta Bühler, ☎ 99-23001

### Akademisches Prüfungsamt Geisteswissenschaften

Otto-Behaghel-Straße 10, Haus C1, 35394 Gießen, Vorsitzender: Prof. Dr. Wolfram Martini, Stellvertreter: Prof. Dr. Otfried Ehrismann, ☎ 99-29034, VA Ute Rittinger, ☎ 99-24513, VA Beate Fichtner-Rühl, ☎ 99-24510, VA Beatrice Schmidt, ☎ 99-26151, VA Gabriele Schworm, ☎ 99-24513, VA Katja Schmandt, ☎ 99-24512, Öffnungszeiten: Di - Do 9.30 - 11.30 Uhr

Promotionen zum Doktor der Philosophie nach der Promotionsordnung der ehemaligen Philosophischen Fakultät vom 03.11.1965, Beauftragter: Prof. Dr. Wolfram Martini, ☎ 99-24513

Promotionsausschuss der geisteswissenschaftlichen Fachbereiche (Promotionsordnung vom 22.06.1983), Vorsitzender: Prof. Dr. Wolfram Martini, ☎ 99-28050, Stellvertreter: Prof. Dr. Gerd Fritz, ☎ 99-29030

Magisterprüfungen nach der Prüfungsordnung vom 26.04.1967, Beauftragter: Prof. Dr. Wolfram Martini, ☎ 99-24513

Prüfungsausschuss für die Magisterprüfung, Vorsitzende: Prof. Dr. Ellen Spickernagel, ☎ 99-25040, Stellvertreterin: Prof. Dr. Elisabeth Gräß-Schmidt, ☎ 99-27140

Zwischenprüfungen nach der Prüfungsordnung vom 05.11.1968, Beauftragter: Prof. Dr. Wolfram Martini, ☎ 99-24513

Prüfungsausschuss für die Zwischenprüfungen nach der Ordnung für die Zwischenprüfung der geisteswissenschaftlichen Fachbereiche vom 18.05.1990 = Prüfungsausschuss für die Magisterprüfung, Vorsitzende: Prof. Dr. Ellen Spickernagel, ☎ 99-25040, Stellvertreterin: Prof. Dr. Elisabeth Gräß-Schmidt, ☎ 99-27140

Prüfungsausschuss für die Diplom-Vorprüfung und die Diplomprüfung im Studiengang Erziehungswissenschaft, Vorsitzende: Prof. Dr. Reinhilde Stöppler, ☎ 99-24176, Stellvertreter: N.N.

Prüfungsausschuss für die Diplom-Vorprüfung und die Diplomprüfung im Studiengang Psychologie (DPO v. 06.02.1985), Vorsitzende: Prof. Dr. Petra Halder-Sinni, ☎ 99-26160, Stellvertreter: Prof. Dr. Ulrich Glowalla, ☎ 99-26200



Prüfungsausschuss für die Diplomprüfung im Aufbaustudiengang Deutsch als Fremdsprache, Vorsitzender: Prof. Dr. Dietmar Rösler, ☎ 99-29125, Stellvertreterin: Prof. Dr. Ehlers, ☎ 99-29110

Prüfungsausschuss für die Diplom-Vorprüfung und die Diplomprüfung in den Studiengängen Neuere Fremdsprachen, Vorsitzender: Prof. Dr. Otto Winkelmann, ☎ 99-31131, Stellvertreter: Prof. Dr. Raimund Borgmeier, ☎ 99-30030

Prüfungsausschuss für die Diplom-Vorprüfung und die Diplomprüfung im Studiengang Drama, Theater, Medien, Vorsitzender: Prof. Dr. Erwin Leibfried, ☎ 99-29073, Stellvertreterin: Prof. Dr. Helga Finter, ☎ 99-31220

**Meldefristen für die Zwischenprüfung (Magister, L3): für ein SS vom 15.4. - 15.5.; für ein WS vom 15.10. - 15.11.**

### **Prüfungsamt der naturwissenschaftlichen Fachbereiche**

Heinrich-Buff-Ring 58, 35392 Gießen, ☎ 99-24520, Fax 99-24529, Vorsitzender: Prof. Dr. Christian Kunze, Büro: Olnsp. Barbara Thörner, Insp. Birgit Bernhardt

Prüfungsausschuss für die Zwischenprüfungen, Vorsitzender: Prof. Dr. Christian Kunze, ☎ 99-24520, Fax 99-24529

Prüfungsausschuss für die Diplom-Vor- und -Hauptprüfungen in Mathematik, Vorsitzender: Prof. Dr. Winfried Stute, ☎ 99-32100

Prüfungsausschuss für die Diplom-Vor- und -Hauptprüfungen in Physik, Vorsitzender: Prof. Dr. Volker Metag, ☎ 99-33000

Prüfungsausschuss für die Diplom-Vor- und -Hauptprüfungen in Chemie, Vorsitzender: Prof. Dr. Bernhard Spengler, ☎ 99-34800

Prüfungsausschuss für die Diplom-Vor- und -Hauptprüfungen in Biologie, Vorsitzender: Prof. Dr. Jürgen Mayer, ☎ 99-35000

Prüfungsausschuss für die Diplom-Vor- und -Hauptprüfung in Geographie, Vorsitzender: Prof. Dr. Lorenz King, ☎ 99-36205

Promotionsausschuss (Dr. rer. nat.), Vorsitzender: Prof. Dr. Jürgen Mayer, ☎ 99-35000

### **Prüfungs- und Promotionsamt für Agrarwissenschaften und Umweltsicherung, Haushalts- und Ernährungswissenschaften**

Bismarckstraße 24, 35390 Gießen

Sprechzeiten: Mo und Do 13.00 - 15.00 Uhr, Di 9.00 - 12.00 Uhr

Büro: VA Elli Rosselnbruch, ☎ 99-37011/-37012, Fax 99-37019, Elli.Rosselnbruch@admin.uni-giessen.de

#### **Zuständigkeitsbereiche**

- Diplom Agrarwissenschaften
- Promotionen Agrarwissenschaften (alte Ordnung)
- Diplom Weinbau und Önologie
- Master-Studiengang Oenologie

Büro: VA Helga Göllner, ☎ 99-39011, Fax 99-37019, Helga.Goellner@admin.uni-giessen.de

#### **Zuständigkeitsbereiche**

- Bachelor/Master Agrarwissenschaften und Ökotropologie
- A-M** (Anfangsbuchstabe des Nachnamens)
- Diplom Ökotropologie
- Promotionen Haushalts- und Ernährungswissenschaften (alte Ordnung)

Büro: VA Beate Ackermann; ☎ 99-39012, Fax 99-37019, Beate.Ackermann@admin.uni-giessen.de

#### Zuständigkeitsbereiche

Bachelor/Master Agrarwissenschaften und Ökotropologie  
N-Z (Anfangsbuchstabe des Nachnamens)  
Promotionen Fachbereich 09 (neue Ordnung)

Sprechzeiten der Vorsitzenden: nach Vereinbarung

#### Zuständigkeitsbereiche

Prüfungsausschuss für Agrarwissenschaften (Diplom),  
Vorsitzender: Prof. Dr. Dr. h.c. Wilhelm Opitz von Boberfeld

Prüfungsausschuss für Weinbau und Oenologie (Diplom),  
Vorsitzender: Prof. Dr. Roland Herrmann

Promotionsausschuss Fachbereich 09,  
Vorsitzende: Prof. Dr. Annette Otte

Prüfungsausschuss Bachelor- und Masterstudiengänge (konsekutive Studiengänge),  
Vorsitzender: Prof. Dr. Dr. Peter Kämpfer

Prüfungsausschuss für Haushalts- und Ernährungswissenschaften (Diplom),  
Vorsitzende: Prof. Dr. Monika Neuhäuser-Berthold

Prüfungsausschuss Master-Studiengang Oenologie,  
Vorsitzender: Prof. Dr. Roland Herrmann

## B. Staatliche Prüfungsämter

### Hessisches Ministerium der Justiz

#### - Justizprüfungsamt -

Der Präsident: Ministerialdirigent Rüdiger Derwort, Wiesbaden  
Prüfungsabteilung I für die 1. juristische Staatsprüfung  
Zeil 42, 60313 Frankfurt, ☎ 069/1367-2667

Sprechstunden: Mo - Fr 9.00 - 12.00 Uhr (auch telefonisch)

#### Ausschüsse für die tierärztliche Vorprüfung und für die tierärztliche Prüfung

**Vorprüfung:** Frankfurter Straße 94, 35392 Gießen, ☎ 99-24540, Fax 99-24549,  
Vorsitzender: Prof. Dr. Martin Bergmann, Stellvertreter: Prof. Dr. Rüdiger Gerstberger

**Prüfung:** Frankfurter Straße 94, 35392 Gießen, ☎ 99-24540, Fax 99-24549,  
Vorsitzender: Prof. Dr. Dr. habil. Georg Baljer, Stellvertreter: Prof. Dr. Heinz Jürgen Thiel,  
Prof. Dr. Klaus Doll, HDoz Dr. Andreas Moritz, Geschäftszimmer: VA Margit Albohn,  
VA Marga Braune, VA Diana Guja, VA Ursula Couturier

### Hessisches Landesprüfungs- und Untersuchungsamt im Gesundheitswesen, Abt. II Akademische Gesundheitsberufe, Geschäftsstelle Gießen

**Vorklinik:** Aulweg 123, 35392 Gießen, ☎ 99-47090, Leiter: Prof. Dr. Wolfgang Kummer,  
Stellvertreter: Prof. Dr. Florian Dreyer, Büro: VA Christel Velten, ☎ 99-47092

**Klinik:** Aulweg 123, 35392 Gießen, Leiter: Prof. Dr. Florian Dreyer, Stellvertreter:  
Prof. Dr. Wolfgang Kummer, Büro: VA Christel Velten, ☎ 99-47092, VA Elke Pecha,  
☎ 99-47094

Sprechzeiten: Mo - Fr 8.00 - 12.00 Uhr und nach Vereinbarung

**Ausschüsse für die naturwissenschaftliche und zahnärztliche Vorprüfung und für die zahnärztliche Prüfung**

**Vorklinik:** Aulweg 123, 35392 Gießen, ☎ 99-47091, Vorsitzender: Prof. Dr. Wolfgang Kummer, Stellvertreter: Prof. Dr. Rudolf Geyer, Prof. Dr. Klaus-Dieter Schlüter, AKOR Dr. rer. nat. Wieland Stöckmann, Büro: VA Gabriela Edge

**Klinik:** Aulweg 123, 35392 Gießen, ☎ 99-47091, Vorsitzender: Prof. Dr. Paul Feger, Stellvertreter: Prof. Dr. Thomas Eikmann, Büro: VA Gabriela Edge

Sprechzeiten: Mo - Fr 8.00 - 12.00 Uhr oder nach Vereinbarung

**C. Amt für Lehrerbildung**

**- Prüfungsstelle Gießen -**

Schubertstraße 60, Haus 15, 35392 Gießen, ☎ 0641/4800 350, Fax 0641/4800 359

**Öffnungszeiten** Mo, Mi und Do 9.00 - 12.00 Uhr  
Di und Do 14.00 - 16.00 Uhr  
Do nach Vereinbarung bis 18.00 Uhr

(Anrechnungen von Studienzeiten und Prüfungsteilen nur nach Voranmeldung.)

**Leiter der Dienststelle** SOL Markus Posern ☎ 0641/4800 3516

**Vorzimmer** VA Anke Römer ☎ 0641/4800 3517

**Allgemeine Auskünfte für alle Lehrämter** VA Achim Kraft ☎ 0641/4800 3512

**Beratung**

**Lehramt an Grundschulen und Lehramt an Hauptschulen und Realschulen**

**Lehramt an Sonderschulen** SOL Markus Posern ☎ 0641/4800 3516

**Lehramt an Gymnasien**

**Lehramt an beruflichen Schulen landwirtschaftlicher, hauswirtschaftlicher und nahrungsgewerblicher Fachrichtung** StR. Hartmut Hasenkamp ☎ 0641/4800 3513

**Büros**

VA Marita Behm, ☎ 0641/4800 3511 (Wiss. Hausarbeiten L1-L5)

VA Doris Mühlhausen, ☎ 0641/4800 3510 (Klausuren L1-L5 und L5 Wahlfachprüfung)

VA Petra Kehm-Wanke, ☎ 0641/4800 3514 (Mündliche Prüfungen L1-L5)

VA Marita Heep, ☎ 0641/4800 3515 (Mündliche Prüfungen L1-L5 und L5-Vorprüfung)

VA Anke Römer, ☎ 0641/4800 3517 (L5-Vorprüfung und Hauptprüfung)

VA Rosalinde Dabrowski, ☎ 0641/4800 350 (Zentrale, Post- und Registraturarbeiten)

**SHIRT & COPY**

Bahnhofstraße 90 (am Bahnhof)  
35390 Gießen

Telefon: 0641 / 1 30 46  
Telefax: 0641 / 7 87 73

eMail: shirt.copy@planet-interkom.de

**Ihr Fachgeschäft für**  
Drucke, Kopien  
und Bindungen aller Art  
Textildruck, Tassen usw.  
Diplomarbeiten  
Büromaterial uvm.

**KOPIE  
AB 2 CT.**

Öffnungszeiten: Montag bis Freitag: 8:00 bis 19:00 Uhr - Samstag: 9:00 bis 14:00 Uhr

## Praktikantenämter und Praktikumsausschüsse

### Praktikumsbüro für den Diplomstudiengang Erziehungswissenschaft

Karl-Glöckner-Straße 21, Haus B, Raum 02, 35394 Gießen, ☎ 99-24145, Fax 99-24149

Wiss. Mitarbeiterin: Heike Faber, Heike.Faber@erziehung.uni-giessen.de

### Praktikantenamt für die Lehramtsstudiengänge L1, L2, L3 und L5

Zentrum für Interdisziplinäre Lehraufgaben - Referat Berufs- und Schulpraxis,

Karl-Glöckner-Straße 21, Haus A, 35394 Gießen, Wolfgang.Luehrmann@zil.uni-giessen.de

Öffnungszeiten: Di - Do 10.00 - 13.00 Uhr

Verantwortlicher Hochschullehrer: Prof. Dr. Rainer Klee, ☎ 99-35510

Referent: Dr. Wolfgang Lührmann, ☎ 99-16442

Geschäftszimmer: Matina Seip, ☎ 99-16441, Matina.Seip@zil.uni-giessen.de

Hinweise zu den Schulpraktika, insbesondere den Anmeldefristen, sowie zu den Sprechzeiten siehe unter Veranstaltungsteil des Zentrums für Interdisziplinäre Lehraufgaben, Referat Berufs- und Schulpraxis.

### Praktikantenamt für Agrarwissenschaften

Bismarckstraße 24, 35390 Gießen, ☎ 99-37015, Ursula.Franz@agrار.uni-giessen.de

Leiter: Prof. Dr. Dr. h.c. Friedrich Kuhlmann

Geschäftsführer: N.N.

Geschäftszimmer: VA Ursula Franz, Sprechzeit:

Mo 13.00 - 15.00 Uhr

Di 10.00 - 13.00 Uhr

Do 10.00 - 12.00 Uhr

### Praktikantenamt der Haushalts- und Ernährungswissenschaften

Bismarckstraße 24, 35390 Gießen, ☎ 99-39020, Ursula.Franz@agrار.uni-giessen.de

Vorsitzender: Prof. Dr. Elmar Schlich, Sprechzeit:

Di 12.00 - 13.00 Uhr

Geschäftszimmer: VA Ursula Franz, Sprechzeit:

Mo 13.00 - 15.00 Uhr

Di 10.00 - 13.00 Uhr

Do 10.00 - 12.00 Uhr

### Praktikumsausschuss für Agrar- und Umweltmanagement (B. Sc.)

Bismarckstraße 24, 35390 Gießen, ☎ 99-37015, Ursula.Franz@agrار.uni-giessen.de

Leiter: Prof. Dr. Dr. h.c. Friedrich Kuhlmann

Geschäftsführer: N.N.

Geschäftszimmer: VA Ursula Franz, Sprechzeit:

Mo 13.00 - 15.00 Uhr

Di 10.00 - 13.00 Uhr

Do 10.00 - 12.00 Uhr

### Praktikumsausschuss für Ökotrophologie (B. Sc.)

Bismarckstraße 24, 35390 Gießen, ☎ 99-39020, Ursula.Franz@agrار.uni-giessen.de

Vorsitzender: Prof. Dr. Elmar Schlich, Sprechzeit:

Di 12.00 - 13.00 Uhr

Geschäftszimmer: VA Ursula Franz, Sprechzeit:

Mo 13.00 - 15.00 Uhr

Di 10.00 - 13.00 Uhr

Do 10.00 - 12.00 Uhr

## Sonstige Einrichtungen

### **Gießener Hochschulgesellschaft e. V.**

Frankfurter Straße 106, 35392 Gießen, ☎ 99-38704, Fax 0641/29328,  
bernd.hoffmann@vetmed.uni-giessen.de, www.ghg-ev.de

#### Verwaltungsrat

Präsident: Dr. Wolfgang Maaß, Geschäftsführer der Brühlschen Universitätsdruckerei und des Verlags des Gießener Anzeigers

Ehrenpräsident: Prof. Dr. Dr. h.c. Dietger Hahn, Gießen

#### Vorstand

Vorsitzender: Prof. Dr. Dr. h.c. Bernd Hoffmann, Gießen; Schatzmeister: Manfred Kenntemich, Wettenberg; Schriftführer: Prof. Dr. Ulrich Glowalla; Prof. Dr. Joachim Stiensmeier-Pelster, Erster Vizepräsident der Universität; Dr. Michael Breitbach, Kanzler der Universität; Wilfried Behrens, Geschäftsführer der Karstadt AG, Gießen

### **Kommission für Erforschung der Agrar- und Wirtschaftsverhältnisse des europäischen Ostens e. V.**

Otto-Behaghel-Straße 10 D, 35394 Gießen, Vorsitzender: Prof. Dr. Bernd Honermeier, ☎ 99-37440, bernd.honermeier@agrار.uni-giessen.de, Stellvertreter: Prof. Dr. Klaus Heller, ☎ 0911/761675

### **Verein zur Förderung der Zusammenarbeit mit wissenschaftlichen Institutionen in China e.V.**

Senckenbergstraße 3, 35390 Giessen, Vorsitzender: Prof. Dr. Siegfried Bauer, ☎ 99-37310/-37311, Fax 99-37319, Siegfried.Bauer@agrار.uni-giessen.de

### **Hochschulverbandsgruppe Gießen**

Otto-Behaghel-Straße 10, 35394 Gießen, Prof. Dr. Dieter Vaitl, ☎ 99-26080

### **GEW Regionalverband Hochschule und Forschung Mittelhessen**

Dr. Songül Rolffs (FB 04), ☎ 99-31063; Gerd Richter, M.A. (FB 05/ZMI), ☎ 99-29043/-16355, Fax 99-19803, gew-regv-rmh@uni-giessen.de

### **Justus-Liebig-Gesellschaft zu Gießen e. V.**

Liebig-Museum, Liebigstraße 12, 35390 Gießen, ☎ 0641/76392, 1. Vorsitzender: Prof. Dr. Wolfgang Laqua, ☎ 0641/2502538, Fax 0641/2502599, OWLaqua@gmx.de

### **DAAD-Post-Graduate Studies in "Agricultural Economics and Related Sciences" (Doktorandenprogramm für Studenten aus Entwicklungsländern)**

Senckenbergstraße 3, 35390 Gießen, Sprecher: Prof. Dr. Siegfried Bauer, ☎ 99-37310/-37311, Fax 99-37319, Siegfried.Bauer@agrار.uni-giessen.de

### **Institut für ländliches Genossenschaftswesen an der Justus-Liebig-Universität Gießen e. V.**

Senckenbergstraße 3, 35390 Gießen, ☎ 99-37271, geno@agrار.uni-giessen.de, Direktorium: Prof. Dr. Rainer Kühl (geschäftsführend); Prof. Dr. Hermann Boland; Prof. Dr. Ernst-August Nuppenau

### **Arbeitskreis Wildbiologie an der Justus-Liebig-Universität Gießen e. V.**

Hofmannstraße 10, 35392 Gießen, ☎ 99-37720/-37721/-37722, Fax 99-37729, Vorsitzender: Dr. Klaus Volmer, ☎ 99-37721, Stellv. Vorsitzende: Prof. Dr. Ernst Petzinger, ☎ 99-38400, PD Dr. Uwe Kierdorf, ☎ 99-35711

**Institut für Psychobiologie und Verhaltensmedizin an der Justus-Liebig-Universität Gießen e. V. (IPV)**

Sekretariat: Otto-Behaghel-Straße 10, 35394 Gießen, ☎ 99-26080, Fax 99-26099  
Direktoren: Prof. Dr. Dieter Vaitl (Gf. Direktor), ☎ 99-26080; Prof. Dr. Bernd Gallhofer, ☎ 99-45701; Prof. Dr. Dr. Petra Netter, ☎ 99-26065; Prof. Dr. Walter Riedel

**Bender Institute of Neuroimaging**

Sekretariat: Otto-Behaghel-Straße 10, 35394 Gießen, ☎ 99-26080, Fax 99-26099  
Direktor: Prof. Dr. Dieter Vaitl, ☎ 99-26080; Stellvertreter: AkR PD Dr. Rudolf Stark, ☎ 99-26082; Mitarbeiter: Dipl.-Phys. Carlo Blecker, ☎ 99-26306; Dr. Dipl.-Psych. Ulrich Ott, ☎ 99-26086; PD Dr. Dipl.-Psych. Gebhard Sammer, ☎ 99-26084; PD Dr. Dipl.-Psych. Anne Schienle, ☎ 99-26085; Dr. Dipl.-Psych. Bertram Walter, ☎ 99-26307; Dr. Dipl.-Psych. Mark Zimmermann, ☎ 99-26089

**Institut für empirische und angewandte Sozialforschung an der Justus-Liebig-Universität Gießen e. V.**

Sekretariat: Karl-Glückner-Straße 21 E, 35394 Gießen, Julia Schleining, ☎ 99-23130, Julia.Schleining@sowi.uni-giessen.de oder Johannes Hermann, M.A., Johannes.Hermann@sowi.uni-giessen.de, Direktorium: Prof. Dr. Peter Schmidt (Gf. Direktor), ☎ 99-23050; Prof. Dr. Eberhard Todt, ☎ 99-26190; Prof. Dr. Jürgen Mayer, ☎ 99-35500

**Institut für Kriminologie an der Justus-Liebig-Universität Gießen e. V.**

Sekretariat: Licher Straße 64, 35394 Gießen, ☎ 99-21570, Fax 99-21579, Direktor: Prof. Dr. Arthur Kreuzer, ☎ 99-21570, arthur.kreuzer@recht.uni-giessen.de

**Institut für Marken- und Kommunikationsforschung an der Justus-Liebig-Universität Gießen e. V.**

Direktor: Prof. Dr. Franz-Rudolf Esch, Licher Straße 66, 35394 Gießen, ☎ 99-22414, Fax: 99-22409, imk@wirtschaft.uni-giessen.de

**Institut für Logotherapie und Existenzanalyse an der Justus-Liebig-Universität Gießen e. V.**

Direktor: Prof. Dr. Wolfram Kurz, stellv. Direktor: Prof. Dr. Karl Huth, Karl-Glückner-Straße 21, Haus H, 35394 Gießen, ☎ 99-27160, Fax: 99-27169, logotherapie@uni-giessen.de

**Vertrauensmann der Deutschen Forschungsgemeinschaft**

Prof. Dr. Ulrich Mosel, ☎ 99-33300, dfg-vertrauensdozent@uni-giessen.de

**Vertrauensdozenten der Studienstiftung des deutschen Volkes**

Prof. Dr. Wolfram Martini, ☎ 99-28050, wolfram.martini@geschichte.uni-giessen.de (federführend); Prof. Dr. Gregor Bein, ☎ 99-41500, Gregor.Bein@immunologie.med.uni-giessen.de; Prof. Dr. Thilo Marauhn, ☎ 99-21150, Thilo.Marauhn@recht.uni-giessen.de

**Vertrauensdozent des Cusanuswerks**

Prof. Dr. Stefan Gäth, ☎ 99-37383, Stefan.A.Gaeth@agrari.uni-giessen.de

**Vertrauensdozent der Konrad-Adenauer-Stiftung**

Prof. Dr. Hubertus Brunn, Landesbetrieb Hessisches Landeslabor, Marburger Straße 54, 35396 Gießen, ☎ 0641/3006-100, Fax 0641/3006-99, Hubertus.E.Brunn@ernaehrung.uni-giessen.de, www.kas-giessen.de

#### **Vertrauensdozenten der Friedrich-Ebert-Stiftung**

Prof. Dr. Helmut Berding, ☎ 99-28167/-28171; Prof. Dr. Ulrich Karthaus, ☎ 99-29135; Prof. Dr. Gerhard Kurz, ☎ 99-29071; Prof. Dr. Klaus Lange, ☎ 99-21180; Prof. Dr. Friedrich Lenger, ☎ 99-28160; Prof. Dr. Gabriele Wolfsiast, ☎ 99-21481

#### **Vertrauensdozent der Friedrich-Naumann-Stiftung**

Prof. Dr. P. Michael Schmitz, ☎ 99-37060, Michael.Schmitz@agr.uni-giessen.de

#### **Vertrauensdozent der Hans-Böckler-Stiftung**

Prof. Dr. Klaus Fritzsche, ☎ 99-23070, Klaus.Fritzsche@sowi.uni-giessen.de

#### **Beauftragter der Alexander von Humboldt-Stiftung**

Prof. Dr. Dr. h.c. mult. Andreas Oksche, ☎ 99-47030/-47031

#### **Vertrauensdozent der Fulbright-Kommission**

Prof. Dr. Volbert Alexander, ☎ 99-22170

#### **Vertrauensdozent des Katholischen Akademischen Auslandsdienstes (KAAD)**

Prof. Dr. Stefan Gäth, ☎ 99-37383, Stefan.A.Gaeth@agr.uni-giessen.de

#### **Vertrauensdozent des Fonds der Chemischen Industrie (FCI)**

Prof. Dr. Jürgen Janek, ☎ 99-34501, Fax 99-34509,  
juergen.janek@phys.chemie.uni-giessen.de

#### **Vertrauensdozentin der Heinrich Böll Stiftung**

Prof. Dr. Ellen Spickernagel, ☎ 99-25040/-25021,  
Ellen.Spickernagel@kunst.uni-giessen.de

#### **Vertrauensdozent des Evang. Studienwerks e. V., Haus Villigst**

Prof. Dr. Michael Krawinkel, ☎ 99-39048, Fax 99-39039,  
Michael.Krawinkel@ernaehrung.uni-giessen.de

**e|am** = EnergiePlus

**EAM EnergiePlus GmbH**

Monteverdistrasse 2

34131 Kassel

**Ansprechpartner:**

Dr. Frank Höpner

**Geschäftsführung**

Tel.: 0561/933-2460

Fax: 0561/933-2450

E-Mail: frank.hoepner@eam.de

oder info-energieplus@eam.de

Internet: www.eam-energieplus.de

#### **Arbeitsschwerpunkte:**

Planung, Finanzierung, Bau (Übernahme)  
Betrieb von Erzeugungs- und Verteilungs-  
anlagen für Wärme, Kälte, Dampf und  
Druckluft; Lieferung von Wärme, Kälte,  
Dampf und Druckluft; Contractingdienst-  
leistungen; Nutzung regenerativer Energien;  
Deponiegasnutzung; Energiekonzepte;  
Nahwärmeversorgung

**Region:** Hessen, Niedersachsen,  
Thüringen, Ostwestfalen

# mathematikum

G I E S S E N

Das erste mathematische Mitmachmuseum der Welt  
öffnet eine neue Tür zur Mathematik

Mehr als 100 interaktive Exponate auf über 1000 qm

***"Mathematik kann Spaß machen. Das habe ich hier erfahren."***

Bundespräsident Johannes Rau am 19.11.2002  
bei der Eröffnung des Mathematikums

## Öffnungszeiten:

Das Mathematikum ist jeden Tag geöffnet.

**Montag - Freitag** 9.00 bis 18.00 Uhr

**Donnerstag** bis 20.00 Uhr

**Samstag und Sonntag** 10.00 bis 18.00 Uhr

Monatlich "Mathematik auf dem Sofa", der Talk mit  
Prof. A. Beutelspacher

## Eintrittspreise:

**Erwachsene** 6,00 €

**ermäßigt** 4,00 €

**Familien** 12,00 €

Liebigstraße 8 - 35390 Gießen - 0641/9697970  
info@mathematikum.de - www.mathematikum.de



# Personalräte

## Personalrat der Universität

Büro: Bismarckstraße 24, 35390 Gießen,  
Roswitha Kraft, ☎ 99-12990/-12991/-12992/-12994/-12995/-12996, Fax 99-12999,  
Personalrat@admin.uni-giessen.de

**Vorsitz:** Joachim Hedrich, ☎ 99-12992

**Stellvertretung:** Gabriele Blödorn, ☎ 99-12995; Dr. Ursula Richter, ☎ 99-12994;  
Rainer Volz, ☎ 99-12995; Wilfried Schott, ☎ 99-12991/-13082

### Vertretung der Beamten

Joachim Hedrich, ☎ 99-12992; Monika Zahradnik-Schauß, ☎ 99-14045

### Vertretung der Angestellten

Gabriele Blödorn, ☎ 99-12995; Sabine Leib, ☎ 99-12991/-38173; Wilfried Schott,  
☎ 99-12991/-13082; Elli Rosselbruch, ☎ 99-12996/-37011; Christiane Pausch, ☎ 99-33020

### Vertretung der Arbeiter

Roswitha Kraft, ☎ 99-12991; Rainer Volz, ☎ 99-12995/-14030; Andreas Breitstadt,  
☎ 99-39245; Jasmin Breitenbücher, ☎ 99-35450

### Vertretung der wissenschaftlichen Beschäftigten

Christian Nerger, ☎ 99-12991/-34062; Dieter Wolff, ☎ 99-13025; Dr. Andreas Scholz,  
☎ 99-47260; Dr. Ursula Richter, ☎ 99-12994; Katja Eckhart, ☎ 99-23282; Yvonne Schäfer,  
☎ 99-15014

## Jugend- und Auszubildendenvertretung

**Vorsitzender:** Sascha Frühling, Personalratsbüro, ☎ 99-12990;  
JAV-Büro, ☎ 99-12997/-13051

**Stellvertretung:** Vanessa Kauß, Janina Werner, Carsten Klaholz, Michael Gomolla

## Hautpersonalratsbüro

Stellvertretende Vorsitzende: Karin Sacher, ☎ 99-12988

## Schwerbehindertenvertretung

Ludwigstraße 27, 35390 Gießen, schwbvertretung@admin.uni-giessen.de

**Vertrauensfrau:** Dr. Barbara Klöse, Wiss. Mitarbeiterin, ☎ 99-15524, Fax 99-19976,  
Barbara.Klose@phil.uni-giessen.de,

### Stellvertretung:

Wilfried Bonn, Techn.-Ang., ☎ 99-33294, Fax 99-33209,  
Wilfried.Bonn@exp2.physik.uni-giessen.de;

VA Elisabeth Döhl-Helfrich, ☎ 99-25021, Fax 99-25029,  
Elisabeth.Doell-Helfrich@kunst.uni-giessen.de

## **Personalrat des Klinikums**

**Büro:** Wilhelmstraße 18, 35392 Gießen, ☎ 99-40400 bis 40408, Fax 99-40409,  
personalrat@verwaltung.med.uni-giessen.de

### **Sprechzeiten:**

Di, Do, Fr 8.00 - 12.00 Uhr; Di, Do 13.00 - 15.00 Uhr  
oder nach telefonischer Vereinbarung  
Sitzungen: Mi ab 9.00 Uhr

**Vorsitzender:** Klaus Hanschur

**Stellvertretung:** Wilfried Berner, Cornelia Plhak, Elke Lemp, Dr. Sighart Golf

### **Vertretung der Angestellten**

Cornelia Plhak, Krankenschwester, ☎ 99-40408; Irmtraud Short, Frauenbeauftragte,  
☎ 99-40106; Petra Brehmer, Krankenschwester, ☎ 99-40446; Renate Kobras, Angest. im  
Schreibdienst, ☎ 99-40107; Klaus Hanschur, Masseur und med. Bademeister,  
☎ 99-40403; Wilfried Berner, Krankenpfleger, ☎ 99-40406; Heike Crombach,  
Verwaltungsangestellte, ☎ 99-40402; Petra Birnbaum, MTA, ☎ 99-40401; Brigitte Held,  
Techn.-Ang., ☎ 99-42200; Renate Rothenbacher, Krankenschwester, ☎ 99-45381; Kay-Uwe  
Wucher, Lehrer f. Pflegeberufe, ☎ 99-40455

### **Vertretung der Beamten**

Amtm. Egon Mattern, ☎ 99-42022

### **Vertretung der Arbeiter**

Elke Lemp, Küchenhelferin, ☎ 99-40405; Margot Lodde, Hauswirtschafterin, ☎ 99-40401;  
Werner Müller, Betriebshandwerker, ☎ 99-44068

### **Vertretung der wissenschaftlichen Beschäftigten**

Andreas Schaub, Krankenpfleger, ☎ 99-40407; Dr. Britta Wagner, Fachärztin für Anästhesie,  
☎ 99-44401/-44402; Dr. Roxana Tabesch, Ärztin, ☎ 99-41573; Dr. Sighart Golf, Klinischer  
Chemiker, ☎ 99-41575

## **Jugend- und Auszubildendenvertretung**

**Büro:** Wilhelmstraße 18

**Sprechstunden:** jeder 2. und 4. Dienstag des Monats, ☎ 99-40411

Tobias Paul, Krankenpfleger, ☎ 99-40441; Judith Iwanyk, Krankenschwester, ☎ 99-43742

## **Schwerbehindertenvertretung**

Schwerbehinderten.Vertretung@sonst.med.uni-giessen.de

**Vertrauensperson:** Christa Zohner, Verwaltungsangestellte, ☎ 99-40410

**Stellvertretung:** Norbert Günther, Verwaltungsangestellter, ☎ 99-42060

# Bibliothekssystem

## Universitätsbibliothek

Otto- Behaghel-Straße 8, 35394 Gießen, ☎ 99-14001/14003, Fax 99-14009  
www.uni-giessen.de/ub, auskunft@bibsys.uni-giessen.de

### Leiter

Ltd. Bibliotheksdirektor Dr. phil. Peter Reuter, ☎ 99-14000,  
direktion@bibsys.uni-giessen.de

### Stellvertreterin

Bibliotheksdirektorin Dr. phil. Ira Kasperowski, ☎ 99-14002

### Fachreferate, wissenschaftlicher Dienst

Bibliotheksoberrat Dr. phil. Bernd Bader (Leiter der Handschriftenabteilung und der Sonder-  
sammlungen; Referent für Buch- und Bibliothekswesen, Klassische Altertumswissenschaft,  
Allgemeines), ☎ 99-14063

Bibliotheksrätin Annette Bück (Ausbildungsleiterin, Leiterin der Fachbibliothek  
Agrarwissenschaften, Ökotoxologie, Umweltmanagement und Geographie; Referentin für  
Ernährungs- und Haushaltswissenschaften, Agrarwissenschaft und Umwelt), ☎ 99-14010

Thomas Buchkamp (EDV, CD-ROM, Elektronische Fachinformation, Internet), ☎ 99-14014

Bibliotheksdirektor Dr. phil. Bernhard Friedmann (Leiter der Zweigbibliothek im Philosophikum I  
sowie der Fachbibliothek Geschichts- und Kulturwissenschaften; Referent für Geschichte,  
Volkskunde, Slavistik, Orientalistik), ☎ 99-12760

Rhea Grimm (Referentin für Biologie, Geographie, Geowissenschaft, Mathematik, Informatik,  
Technik), ☎ 99-14066

Bibliotheksoberrat Dr. phil. Ulrich Heidt (Referent für Politik, Soziologie,  
Religionswissenschaft), ☎ 99-14110

Bibliotheksrätin Silvia Herb (Leiterin der Zweigbibliothek im Philosophikum II; Referentin für  
Pädagogik, Kunst, Musik, Film, Theaterwissenschaft, Elektronische Fachinformation),  
☎ 99-14500

Bibliotheksoberrätin -Dr. med. Irmgard Hort (Leiterin der Zweigbibliothek im Chemikum /  
Ludwig-Schunk-Bibliothek, der Zweigbibliothek im Interdisziplinären Forschungszentrum, der  
dezentralen Fachbibliothek Medizin und der Fachbibliothek Veterinärmedizin; Referentin für  
Humanmedizin, Veterinärmedizin, Zahnmedizin, Chemie, allgemeine Naturwissenschaften,  
Elektronische Fachinformation), ☎ 99-14015/-34713

Bibliotheksdirektor Dr. rer. nat. Lothar Kalok (Leiter der Abteilung für Informations-  
management; Referent für Physik), ☎ 99-14016

Bibliotheksdirektorin Dr. phil. Ira Kasperowski (Stellvertreterin des Direktors; Leiterin der  
Betriebsabteilung sowie der Fachbibliothek Romanistik und Slavistik; Referentin für  
Romanistik), ☎ 99-14002

Akademischer Rat Dr. Stanislaw B. Klimek (Kartensammlung, Hessische Bibliographie),  
☎ 99-12772

Claudia Martin-Konle (Leiterin der Fachbibliothek Anglistik; Referentin für Germanistik,  
Anglistik, Allgemeine Sprach- und Literaturwissenschaft, Philosophie),  
☎ 99-14011

Bibliotheksberrätin Anette Müller (Leiterin der Benutzungsabteilung; Referentin für Sport, Psychologie), ☎ 99-14013

Susanne Ramsbrock (EDV, CD-ROM, Elektronische Fachinformation, Internet, Digitale Bibliothek), ☎ 99-14018

Bibliotheksrat Bertram Wilmer (Referent für Wirtschaftswissenschaften), ☎ 99-22020

Bibliotheksberrat Matthias Wolf (Leiter der Zweigbibliothek Recht und Wirtschaft; Referent für Rechtswissenschaft), ☎ 99-21030

#### **Universitätsarchiv**

Archivoberrätin Dr. Eva-Marie Felschow, ☎ 99-14060; Archivamtmann Thorsten Dette, ☎ 99-14047

#### **Papyrussammlung**

Dr. Bernd Bader, ☎ 99-14063

<b>Öffnungszeiten der UB</b>	Mo - So	8.30 - 21.00 Uhr
<b>Kasse</b>	Mo - Fr	8.30 - 17.00 Uhr
	Mi	- 18.00 Uhr

#### **Telefon**

Auskunft ☎ 99-14032/-14045

Ausleihe ☎ 99-14030/-14031

Sekretariat / Direktion ☎ 99-14001/-14003

#### **Zweigbibliothek im Chemikum / Ludwig-Schuck-Bibliothek**

(Humanmedizin; Veterinärmedizin; Chemie; Physik; Ernährungswiss.; Biologie-Zeitschriften)

Heinrich-Buff-Ring 58, 35392 Gießen, 5. OG Süd, Fax 99-34719

**Leiterin:** Dr. Irmgard Hort, ☎ 99-14015/-34713

Auskunft ☎ 99-34700

Ausleihe ☎ 99-34722

<b>Öffnungszeiten</b>	Mo - Fr	8.30 - 20.00 Uhr
	Sa	10.00 - 15.00 Uhr
<b>Kasse</b>	Mo - Fr	8.30 - 16.00 Uhr
	Mi	8.30 - 18.00 Uhr

#### **Zweigbibliothek im IFZ / Bibliothek des Interdisziplinären Forschungszentrums für biowissenschaftliche Grundlagen der Umweltsicherung**

Heinrich-Buff-Ring 26 - 32, 35392 Gießen, 2. OG; ☎ 99-14130, Fax 99-14139

**Leiterin:** Dr. Irmgard Hort, ☎ 99-14015/-34713

<b>Öffnungszeiten</b>	Mo - Do	9.00 - 17.00 Uhr
	Fr	9.00 - 16.00 Uhr

#### **Zweigbibliothek im Philosophikum I / Bibliothek für internationale Entwicklungs- und Umweltforschung und osteuropäische Geschichte**

Otto-Behaghel-Straße 10 D, 35394 Gießen, 3. OG, ☎ 99-12764/-12761, Fax 99-14009

**Leiter:** Dr. Bernhard Friedmann, ☎ 99-12760

<b>Öffnungszeiten</b>	Mo - Do	8.00 - 17.00 Uhr
	Fr	8.00 - 12.30 Uhr

## **Zweigbibliothek im Philosophikum II**

(Pädagogik; Politik; Soziologie; Musik; Kunstpädagogik, Theaterwissenschaft; Theologie;  
Fachdidaktiken Biologie, Geographie, Gesellschaftswissenschaften, Mathematik und Physik )

Karl-Glöckner-Straße 21 F, 35394 Gießen, Fax 99-14509

Leiterin: Silvia Herb, ☎ 99-14500

Auskunft / Ausleihe

☎ 99-14506

Öffnungszeiten

Mo - Fr 8.30 - 20.00 Uhr

Sa u. So 10.00 - 18.00 Uhr

Kasse

Mo - Fr 8.30 - 16.30 Uhr

Mi 8.30 - 18.00 Uhr

## **Zweigbibliothek Recht und Wirtschaft**

Licher Str. 68, 35394 Gießen, Fax 99-21039

Leiter: Matthias Wolf, ☎ 99-21030

Auskunft Recht

☎ 99-21033

Auskunft / Ausleihe Wirtschaft

☎ 99-22026

Öffnungszeiten

Mo - Fr 8.30 - 21.00 Uhr

Sa 8.30 - 13.00 Uhr

Kasse

Mo - Do 8.30 - 15.00 Uhr

Fr 8.30 - 14.15 Uhr

## **Dezentrale Fachbibliotheken**

### **Fachbibliothek Geschichts- und Kulturwissenschaften**

Leiter: Dr. Bernhard Friedmann, ☎ 99-12760

### **Fachbibliothek Germanistik**

Leiterin: Dorette Ahlbrecht, ☎ 99-29181

### **Fachbibliothek Anglistik**

Leiterin: Claudia Martin-Konle, ☎ 99-14011

### **Fachbibliothek Romanistik und Slavistik**

Leiterin: Dr. Ira Kasperowski, ☎ 99-14002

### **Fachbibliothek Mathematik und Informatik**

Leiterin: Mirjam Kloß-Mallmann, ☎ 99-32127

### **Fachbibliothek Physik**

Leiterin: Christiane Pausch, ☎ 99-33020

### **Fachbibliothek Agrarwissenschaften, Ökotrophologie, Umweltmanagement und Geographie**

Leiterin: Annette Bück, ☎ 99-14010

## Fachbibliothek Medizin

Leiterin: Dr. Irmgard Hort, ☎ 99-14015/-34713

## Fachbibliothek Veterinärmedizin

Leiterin: Dr. Irmgard Hort, ☎ 99-14015/-34713

Weitere Informationen und Telefonnummern finden Sie auf der Homepage des Bibliothekssystems: [www.uni-giessen.de/ub/](http://www.uni-giessen.de/ub/) unter „Über unsere Bibliotheken“ - „Bibliotheksverzeichnis“

# Druck + Kopier Studio

Die preisgünstige Lösung für  
ihre Druck- und Kopierarbeiten

Am Eichelbaum 41, 35396 Gießen, Tel: 0641/9502660, Fax: 0641/9502661, [drukosgi@t-online.de](mailto:drukosgi@t-online.de)

ES SOLL IMMER  
NOCH LEUTE  
GEBEN, DIE SICH  
AN IRGENDWELCHEN  
KOPIERERN  
ABQUÄLEN.....

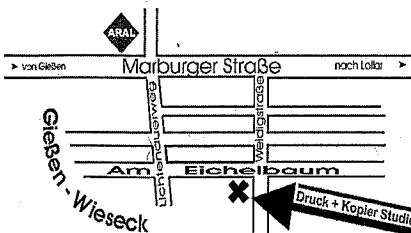
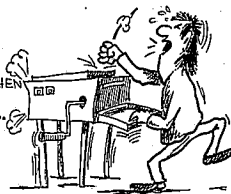

Öffnungszeiten: Montag bis Freitag: 8.30 bis 18.00 Uhr  
Samstag: 9.00 bis 12.00

- **DIGITALDRUCK**, sw und farbig
- **Kopien von Din A5 bis Din A2**
- **Farbkopien bis Din A3**
- **Kopierservice, Copycard**
- **Drucke, auch 2farbig, bis Din A3**
- **Dissertationsdruck, Flyers**
- **Scripten, Zeitungen, Hefte, Anzeigen,**
- **Visiten- und Eintrittskarten, Einladungen,**
- **Trennsätze, Endlosformulare,**
- **Briefumschläge, Produktbeschreibungen**
- **Weiterverarbeitung:**  
**sortieren, falten, klammern, binden,**  
**schneiden, laminieren, zusammenstellen**



...UND SOLCHE, DIE LÄNGST  
ERKANNT HABEN, WO  
MANN AM BESTEN  
KOPIERT UND DRUCKT:  
IM  
**Druck + Kopier Studio**  
-BESSER-  
-BILLIGER-  
-SCHNELLER-

## Akademisches Auslandsamt

Gutenbergstraße 6 (35390), [www.uni-giessen.de/auslandsamt](http://www.uni-giessen.de/auslandsamt)

Leitung: ROR Norbert Schrader, ☎ 99-12140

Sekretariat: VA Dorothea Köhler, ☎ 99-12144, Fax 99-12149

Stellvertretung: Ang. Petra Schulze, M.A., ☎ 99-12143, Fax 99-12179

Europäische Bildungsprogramme: VA Nina Schulte, M.A., ☎ 99-12130, Fax 99-12139

Beratung für ausländische Studierende und Studienbewerber:

Ang. Petra Schulze, M.A., ☎ 99-12143, Fax 99-12179

Sprechzeiten: Mo, Mi, Fr 10.00 - 12.30 Uhr

DAAD-Mittel und Informationen zum Auslandsstudium:

VA Nadja Schneider, ☎ 99-12141, Fax 99-12133 Sprechzeiten: Mo, Mi 10.00 - 12.00 Uhr

Allgemeine Verwaltung und Informationen zum Auslandspraktikum:

VA Karin Hapelt, ☎ 99-12142, Fax 99-12133 Sprechzeiten: Mo, Mi 10.00 - 12.00 Uhr

Informationen zu LEONARDO-Praktika: Julia Volz, ☎ 99-12135, Fax 99-12138

Europa-Pol Giessen-Marburg: VA Nina Schulte, M.A., ☎ 99-12135, Fax 99-12138

Internationaler Ferienkurs: VA Dr. Margot Schneider-März, ☎ 99-12146,  
Fax 99-12133

Hessen-Wisconsin Koordination: VA Dr. Margot Schneider-März, ☎ 99-12170,  
Fax 99-12133  
Melanie Philipp-Bimber, ☎ 99-12147, Fax 99-12133  
Sprechzeiten: Mi, Do 09.00 - 12.00

Hessen-Queensland Kooperation, VA Dr. Margot Schneider-März, ☎ 99-12170,  
Hessen-Massachusetts Kooperation: Fax 99-12133

Bewerbung, Zulassung, Immatrikulation ausländischer Studierender (Außenstelle  
Studentensekretariat):

VA Jürgen Erdmann, ☎ 99-12165, Fax 99-12169 Sprechzeiten: Mo, Mi, Fr 10.00 - 12.30 Uhr

Deutsch als Fremdsprache: Ang. Berthold Peter, ☎ 99-12145, Fax 99-12133

Sprechzeit: Mi 11.00 - 12.30 Uhr

## Gästehäuser

**Alexander von Humboldt-Haus**, Rathenaustraße 24 A, 35394 Gießen

**Wilhelm von Humboldt-Haus**, Rathenaustraße 24 B, 35394 Gießen

**Internationales Begegnungszentrum (IBZ)** im Alexander von Humboldt-Haus

Verwaltung: Ursula Will, ☎ 99-12537, Fax 99-12539

**Erwin Stein-Haus**, Am Kirschenberg 6, 35463 Annerod, ☎ 0641/48816

Verwaltung: Liegenschaftsabteilung, VA Günter Benner, ☎ 99-12530, Fax 99-12532

Belegplan: Ursula Will, ☎ 99-12537

**Gästehaus Strahlencentrum**, Leihgesterner Weg 213, 35392 Gießen, ☎ 0641/99-15017

Verwaltung: Christiane Luh, ☎ 99-15136 (vormittags), Fax 99-15109

## Tagungsstätte Schloss Rauischholzhausen

35085 Ebsdorfergrund (OT Rauischholzhausen)

Hausverwaltung: Karl Henkel, ☎ 06424/301-333, Fax 06424/301-339

Bewirtschaftung: Faber-Management, ☎ 06424/301-100, Fax 06424/301-342

# Beratungsmöglichkeiten für Studierende

## 1. Studienberatung

Die Studienberatung an der Justus-Liebig-Universität gliedert sich in die Studienfachberatung innerhalb der Fachbereiche und in die Allgemeine Studienberatung des Büros für Studienberatung. Studienfachberatung und Allgemeine Studienberatung stehen Schülerinnen und Schülern, Studierenden und sonstigen Interessentinnen und Interessenten während der jeweiligen Sprechstunden offen.

### 1.1 Studienfachberatung

In jedem Fachbereich/Fach der Universität gibt es Studienfachberaterinnen und -berater. Diese beraten Sie bei

- Fragen zu Aufbau und Struktur des Studienganges
- Problemen bei der individuellen Planung und Gestaltung des Fachstudiums
- Problemen bei Leistungsanforderungen und -nachweisen
- Fragen der Anrechnung von Studienleistungen
- allen weiteren fachlichen Fragen des Studienganges.

Die Namen, Sprechzeiten etc. der Studienfachberaterinnen und -berater finden Sie im Vorlesungsteil des Vorlesungsverzeichnisses oder in den Studienführern der einzelnen Studiengänge oder im Netz unter <http://www.uni-giessen.de/studium/studienangebot/a-teile/>.

### 1.2 Allgemeine Studienberatung des Büros für Studienberatung (BfSt)

Das Büro für Studienberatung bietet fachübergreifend Informationen und Beratung für Studieninteressierte und Studierende in Form von schriftlichem Informationsmaterial, Beratungsgesprächen, Informationsveranstaltungen und den Informationsseiten im Internet an.

Das Büro für Studienberatung informiert und berät:

- bei der STUDIENWAHL über Studienmöglichkeiten, -anforderungen und -inhalte und bei Fragen und Schwierigkeiten, die sich im Zusammenhang mit der Entscheidung für ein Studium ergeben können (auch Fachwechsel).
- bei Fragen zur BEWERBUNG und ZULASSUNG: Bewerbungsverfahren, Zulassungsbeschränkungen, ZVS-Verfahren, Überbrückungsmöglichkeiten von Wartezeiten etc.
- beim STUDIENBEGINN (Studieneinführungswoche) und bei der Studienplanung.
- bei individuellen Fragen und Schwierigkeiten im STUDIENVERLAUF: Orientierungsschwierigkeiten, Unsicherheit im gewählten Fach, Zusatzqualifikationen, Studien-, Lern-, Arbeits- und Prüfungs(vorbereitungs)problemen, Studienunterbrechung, Studienfachwechsel oder -abbruch, psychischen Problemen u.v.a.
- Studierende in BESTIMMTEN LEBENSLAGEN (Studium mit Behinderung oder chronischer Krankheit, Studieren mit Kind, psychische Probleme im Zusammenhang mit dem Studium usw.).
- während der STUDIENAUSGANGSPHASE und beim Übergang in die Arbeitswelt.

Die Beratungsgespräche sind grundsätzlich vertraulich.

Sie erhalten im Büro für Studienberatung kostenlos schriftliches Informationsmaterial:

- STUDIENFÜHRER für alle Studiengänge an der JLU Gießen mit Studien- und Prüfungsordnung.
- INFORMATIONSSCHRIFTEN zu Bewerbungsverfahren, zum Studienbeginn, zur Wohnungssuche, Sozialwegweiser etc.



Unter [www.uni-giessen.de/studium/](http://www.uni-giessen.de/studium/) finden Sie das Internetangebot zum Thema "Studium an der JLU Gießen".

**Adresse:** Ludwigstraße 28A, 35390 Gießen, [ZSB@uni-giessen.de](mailto:ZSB@uni-giessen.de)

**Offene Sprechstunde:** Mo, Fr 9.00 - 12.00 Uhr; Di, Do 15.00 - 17.00 Uhr

→ ohne Anmeldung erhalten Sie: schriftliches Informationsmaterial, Bewerbungsunterlagen, Kurzinformationen.

**Beratungsgespräche:** Für ausführlichere Gespräche bitte vorher Termin vereinbaren.

**Telefonsprechstunde:** Mo, Di, Do, Fr 13.00 - 15.00 Uhr, ☎ 0641/99-16223

→ Kurzinformationen, Anfordern von Infomaterial, Vereinbaren von Beratungsterminen

Leitung: Prof. Dr. Hannes Neumann (FB 06)

Beraterinnen und Berater:

Beate Caputa-Wießner

☎ 99-16222

Anja Staffler

☎ 99-16224

Ulrike Wittmann

☎ 99-16227

AkOR Dr. Gudrun Scholz

☎ 99-16225

Heike Siebert

☎ 99-16228

Sekretariat:

Brigitte Krieger

☎ 99-16226

Jennifer Scheld

☎ 99-16221

**2. Akademisches Auslandsamt**

siehe Seite 45

**3. Psychotherapeutische Beratung**

Psychosomatische Klinik, Ludwigstraße 76, ☎ 99-45631, Sprechstunden nach telefonischer Vereinbarung.

**4. Beratung für behinderte Studierende:** siehe Seite 56

**5. Allgemeine Sozialberatung des Studentenwerks - StudyB.**

Ulla Spannring/Gabriele Schäfer-Kühn, Studentenhaus (beim AStA),  
Otto-Behaghel-Straße 25, Zimmer 19, 35394 Gießen,  
☎ 0641/40008-161/-162 und ☎ 99-14817,  
[soziale.dienste@studwerk.uni-giessen.de](mailto:soziale.dienste@studwerk.uni-giessen.de).

Sprechstunde täglich 12.00 - 14.30 Uhr und nach Vereinbarung.

Das Beratungsangebot der allgemeinen Sozialberatung wendet sich an

- alle Studierenden, die Fragen rund um den Studienalltag haben
- Studierende in bestimmten Lebenslagen (Studium mit Behinderung oder chronischer Krankheit, Studieren mit Kind, ausländische Studierende usw.)

**6. Studentenwerk**

Förderungsabteilung, Wohnheimabteilung sowie Mensen und Cafeterien vgl. Seite 50.

# Informationsmöglichkeiten für Studierende

1. Allgemeiner Studenten Ausschuß (AStA): siehe bei Studierendenschaft, Seite 54

## 2. Studentensekretariat:

Ludwigstraße 23, 35390 Gießen, II. Stock, ☎ 0641/99-12151, Fax 99-12159

**Öffnungszeiten:** Mo - Fr von 8.00 - 12.00 Uhr, Mi von 13.30 - 15.00 Uhr

Das Studentensekretariat erteilt Auskünfte über:

Bewerbungs- und sonstige Fristen; Hochschulzugangsberechtigungen; Bewerbung - Zulassung - Immatrikulation; Studentische Gebühren; Doppelstudium - Doppelimmatrikulation; Zweithörerschaft - Zweitstudium - Gasthörer; Rückmeldung - Beurlaubung; Fachwechsel - Hochschulwechsel; Exmatrikulation.

**Leitung:** Gerhard Spuck, ☎ 99-12150

**Stellvertretung:** Liane Krieger, ☎ 99-12152

**Geschäftszimmer:** Mechthild Polzer, ☎ 99-12151, Fax 99-12159

Schalter I	A - C	Jacqueline Battenfeld	☎ 99-12155
Schalter II	D - Ha	Renate Lich	☎ 99-12156
Schalter III	Hb - Kr	Sibylle Wattenbach	☎ 99-12157
Schalter IV	Ks - Pf	Gerold Weber	☎ 99-12158
Schalter V	Pg - Sh	Katarzyna Pogodzinska	☎ 99-12160
Schalter VI	Si - Z	N.N.	☎ 99-12161
Exmatrikulationen, Zweithörer,		Anna Möbus	☎ 99-12153
Gasthörer		Carmen Hormann	☎ 99-12154
Zulassung von ausländischen		Jürgen Erdmann	☎ 99-12165
Studierenden, Gutenbergstraße 6			



# Agentur für Arbeit

Nordanlage 60, 35390 Gießen, [www.arbeitsagentur.de](http://www.arbeitsagentur.de)

## Angebot für Studenten/-innen und Absolventen/-innen

### Hochschulteam der Agentur für Arbeit

- Veranstaltungen zum Arbeitsmarkt - Vorträge, Podien, Börsen, Firmenkontakte
- Seminare und Workshops rund um das Thema „Bewerbung“
- Individuelle, terminierte Beratung (z. B. Studiengestaltung in Bezug auf berufliche Ziele, Übergang Studium - Arbeitswelt, Karriereplanung, Studienfachwechsel, Studienabbruch)
- Arbeitsvermittlung für Absolventen und Absolventinnen

**Semesterprogramme gibt es in der Agentur für Arbeit, dem Büro für Studienberatung, an zentralen Stellen der Universität.**

Im Internet unter <http://www.uni-giessen.de/studium/arbeitswelt/hochschulteamprogramm>

Berater: Werner Arnold, Christa Harwerth, Gunter Ratz  
Vermittler: Herrmann Görz, Bernd Wellmann

Kontakt: ☎ 0641/9393-518/-301/-382  
e-mail: [giessen.hochschulteam@arbeitsagentur.de](mailto:giessen.hochschulteam@arbeitsagentur.de)

### Die Jobvermittlung

Wenden Sie sich an den Empfang des Kundenzentrums der Agentur für Arbeit Gießen im Erdgeschoss.

### Das Berufsinformationszentrum

Informationen über Berufe und Arbeit – Internetcenter und Präsenzbibliothek

### Die Öffnungszeiten der Agentur für Arbeit Gießen:

Montag	7.30 - 16.00 Uhr
Dienstag	7.30 - 16.00 Uhr
Mittwoch	7.30 - 13.00 Uhr
Donnerstag	7.30 - 18.00 Uhr
Freitag	7.00 - 14.00 Uhr

# Studentenwerk Gießen

- Anstalt des öffentlichen Rechts -

Otto-Behaghel-Straße 23-27, 35394 Gießen, Postfach 11 11 29, 35356 Gießen,  
Fax 0641/40008-109, [www.uni-giessen.de/studentenwerk](http://www.uni-giessen.de/studentenwerk)

Das Studentenwerk Gießen ist für die wirtschaftliche, soziale und gesundheitliche Betreuung der Studierenden der Justus-Liebig-Universität Gießen, der Fachhochschule Gießen-Friedberg, der Fachhochschule Fulda sowie im BAföG-Bereich der Theologischen Hochschule Fulda zuständig.

## Organe des Studentenwerkes

### Vorstand

Der Präsident der JLU Gießen (vertreten durch den Kanzler) als Vorsitzender; 1 Professor der JLU Gießen; 2 Studenten der JLU Gießen; 2 Bedienstete des Studentenwerkes Gießen; der Präsident der Fachhochschule Fulda; 1 Student der Fachhochschule Gießen-Friedberg.

Geschäftsführer des Studentenwerkes Gießen

## Einrichtungen des Studentenwerkes

### I. Geschäftsleitung und Verwaltung

Otto-Behaghel-Straße 23, ☎ 0641/40008-102

Montag - Donnerstag	9.00 - 15.00 Uhr
Freitag	9.00 - 14.30 Uhr

### II. Mensen und Cafeterien (M & C)

Verwaltung, Otto-Behaghel-Straße 27, ☎ 0641/40008-202

### Öffnungszeiten während der Vorlesungszeit

1. Mensa Otto-Behaghel-Straße 27		
Mittagessen	Montag - Freitag	11.30 - 14.00 Uhr
	Samstag	11.45 - 14.00 Uhr
2. Snack Point Otto-Behaghel-Straße 27		
	Montag - Donnerstag	8.30 - 15.00 Uhr
	Freitag	8.30 - 15.00 Uhr
3. Pastaria Mensa-Pic Otto-Behaghel-Straße 27		
Mittagessen	Montag - Donnerstag	11.15 - 14.30 Uhr
	Freitag	11.15 - 14.00 Uhr
Eisverkauf	Montag - Donnerstag	11.15 - 15.00 Uhr
	Freitag	11.15 - 14.30 Uhr
4. Mensa Otto-Eger-Heim, Leihgesterner Weg 16		
Mittagessen	Montag - Donnerstag	11.30 - 14.30 Uhr
	Freitag	11.30 - 14.00 Uhr
Abendessen	Montag - Freitag (im Semester)	18.00 - 19.30 Uhr
Café-Point	Montag - Freitag	8.30 - 15.00 Uhr
5. Cafeteria Philosophikum I, Otto-Behaghel-Straße 10, Haus A		
	Montag - Donnerstag	8.30 - 18.00 Uhr
	Freitag	8.30 - 14.00 Uhr
6. Café am Kunstweg, Karl-Glückner-Straße 21		
	Montag - Donnerstag	8.30 - 15.00 Uhr
	Freitag	8.30 - 14.00 Uhr
	Mittagessen	11.30 - 14.00 Uhr

7. Café JuWi, Licher Straße 68	Montag - Donnerstag	8.30 - 18.00 Uhr
	Freitag	8.30 - 14.00 Uhr
	Mittagessen	11.30 - 14.00 Uhr
8. study affairs - Studentenrestaurant, Musik und mehr ... Eichendorffring 111	Dienstag - Freitag	18.00 - 23.30 Uhr
	Speisenausgabe	18.00 - 22.00 Uhr
	Kleine Karte	22.00 - 22.30 Uhr
	Sonntagsbrunch im Sommer Biergarten	11.00 - 14.00 Uhr
9. Cafeteria Rechenzentrum, Heinrich-Buff-Ring 44	Montag - Donnerstag	8.30 - 14.45 Uhr
	Freitag	8.30 - 14.00 Uhr
	Mittagessen Mo-Do	11.30 - 13.30 Uhr
	Mittagessen Fr	11.30 - 13.00 Uhr
10. Cafeteria im IFZ, Heinrich-Buff-Ring 26 - 32	Automatenangebot	
	Mittagessen Montag - Freitag	12.00 - 14.00 Uhr
11. Mensa, Wiesenstraße 14 (Fachhochschule)	Mittagessen	Montag - Freitag 11.00 - 14.00 Uhr
Cafeteria	Montag - Donnerstag	7.30 - 17.30 Uhr
	Freitag	7.30 - 14.00 Uhr
	Samstag zu Fußballspielen	15.15 - 17.45 Uhr
12. Mensa Friedberg, Wilhelm-Leuschner-Straße 13.	Mittagessen	Montag - Freitag 11.15 - 13.30 Uhr
Cafeteria	Montag - Donnerstag	7.30 - 15.20 Uhr
	Freitag	7.30 - 15.00 Uhr
13. Mensa Fulda, Marquardstraße 35	Mittagessen	Montag - Freitag 11.00 - 14.00 Uhr
Cafeteria	Montag, Dienstag, Donnerstag	7.30 - 18.15 Uhr
	Mittwoch	7.30 - 17.00 Uhr
	Freitag	7.30 - 14.30 Uhr

Während der Semesterferien gelten z. T. geänderte Öffnungszeiten. Bitte beachten Sie die Aushänge.

### III. Förderungsabteilung, Otto-Behagel-Straße 23 / Erdgeschoss

1. Bundesausbildungsförderungsgesetz (BAföG)		
2. Aufstiegsfortbildungsgesetz (AFBG)		
Wir sind für Sie da:	Montag - Donnerstag	9.00 - 15.00 Uhr
	Freitag	9.00 - 14.30 Uhr

Die Mitarbeiterinnen und Mitarbeiter des Amts für Ausbildungsförderung erreichen Sie unter folgenden Rufnummern:

Alfred Hahn	☎ 0641/40008-412
Rainer Klier	☎ 0641/40008-413
Sibylle Zimmermann	☎ 0641/40008-421
Bernd Jäger	☎ 0641/40008-422
Winfried Hofmann	☎ 0641/40008-423
Hans Fischer	☎ 0641/40008-424
Diez-Christian Bätzel	☎ 0641/40008-432
Gerald Ebert	☎ 0641/40008-434

Pamela Koster	☎ 0641/40008-436
Ellen Rück-Brune	☎ 0641/40008-441
Wolfgang Thiel	☎ 0641/40008-442
Christiane Heller	☎ 0641/40008-443
Bettina Zebisch	☎ 0641/40008-445
Thomas Rucker	☎ 0641/40008-452

**IV. Soziale Dienste, Allgemeine Sozialberatung StudyB., Versicherungsdienst, Darlehen, Gesetzliche Unfallversicherung für Hochschulunfälle, Servicepaket, WOHnheimTUtorenPROgramm, Netzwerk "Studieren mit Kind", Initiative "Gastfamilien" und "Job Aktiv", Workshops und Vorträge, International Student Identity Card (ISIC) und Deutsch-Französischer-Sozialausweis.**

Studentenhaus Otto-Behaghel-Straße 25, Raum 19, ☎ 0641/40008-161/ -162 oder ☎ 0641/99-14817, soziale.dienste@studwerk.uni-giessen.de, www.wotupro.de

Wir sind für Sie da:	Montag - Donnerstag	9.00 - 15.00 Uhr
	Freitag	9.00 - 14.30 Uhr
Allgemeine Sozialberatung	Montag - Freitag	12.00 - 14.30 Uhr

(und nach tel. Vereinbarung)

**V. Facility Management/Wohnheimverwaltung:**

Otto-Behaghel-Straße 23, Erdgeschoss, ☎ 0641/40008-301 bis 305  
E-Mail: FM-Tech@studwerk.uni-giessen.de

Wir sind für Sie da:	Montag - Donnerstag	9.00 - 15.00 Uhr
	Freitag	9.00 - 14.30 Uhr

**VI. Studentenwohnheime des Studentenwerkes Gießen**

Antragsformulare für die Aufnahme in die Wohnheime erhalten Sie in der Wohnheimabteilung oder über die Homepage des Studentenwerkes [www.uni-giessen.de/studentenwerk](http://www.uni-giessen.de/studentenwerk). Auf der Homepage sind zudem detaillierte Infos zu den einzelnen Wohnheimen hinterlegt.

1. Studentenwohnanlage Eichendorffring 97-115 (749 Plätze)
2. Studentenwohnanlage Unterhof 51-69 (745 Plätze)
3. Studentenwohnanlage Grünberger Str. 190/196/198 (427 Plätze)
4. Otto-Eger-Heim, Leihgesterner Weg 16 (65 Plätze)
5. Landgraf-Ludwig-Haus, Friedrichstraße 37 (102 Plätze)
6. Ludwigstraße 12 (19 Plätze)
7. Gaffkystraße 9 (54 Plätze)
8. Leihgesterner Weg 140 (32 Plätze)
9. Wohnheim Friedberg, Steinkaute 4 (216 Plätze)
10. Wohnheim Fulda, Wiesenmühlenstr. 3/5 (124 Plätze)

Servicetelefon für Mieter der Wohnheime ☎ 0641/40008-333  
Rufbereitschaft für technischen Notdienst in Wohnheimen außerhalb der regulären Sprechzeiten ☎ 0641/40008-555

**VII. Internationale Studentenausweise**

a) Deutsch-Französischer Sozialausweis

Der Ausweis berechtigt zur Nutzung der französischen Studentenwerkseinrichtungen (Mensen, Wohnheime) sowie zur Erlangung von Studentenermäßigungen in den dortigen Hochschulstädten.

b) Internationaler Studentenausweis ISIC

Erhältlich bei: Abtl. Soziale Dienste, Otto-Behaghel-Straße 25, Raum 18  
Montag - Freitag 09.00 - 15.00 Uhr

## Hochschulfarrer

### Evangelische Studentinnen- und Studentengemeinde

Martin-Bücker-Haus, Henselstraße 7, 35390 Gießen

☎ 0641/76757, Fax: 0641/132812

info@esg-giessen.de; www.esg-giessen.de

Hochschulfarrer: Dr. Wolfgang Achtner, ☎ 0641/76757, privat: ☎ 0641/9483844  
Sprechzeiten nach Vereinbarung

Dr. Holger Böckel, ☎ 0641/76757, privat: ☎ 02772/582726  
Sprechzeiten nach Vereinbarung

Sozialarbeiterin: Doris Kreuzkamp, ☎ 0641/76757

Sprechzeiten: Mo 11.00 - 13.00 und 14.30 - 16.00 Uhr,  
Mi 15.30 - 17.00 Uhr und n. Vereinb. im ESG-Haus

Sekretariat: Evelyn Fischer, ☎ 0641/76757

Sprechzeiten: Mo - Fr 10.00 - 15.00 Uhr in der ESG

Die Evangelische Studentinnen- und Studentengemeinde (ESG) veröffentlicht ein eigenes Semesterprogramm. Hinweise auf Veranstaltungen auch im Schaukasten der alten und neuen Mensa und im Martin-Bücker-Haus der ESG.

### Katholische Hochschulgemeinde

Wilhelmstraße 28, 35392 Gießen

☎ 0641/78031, Fax 0641/78033

info@khg-giessen.de; www.khg-giessen.de

Hochschulfarrer: David J. Rühl, ☎ 0641/78031, pfr.ruehl@khg-giessen.de

Sprechzeiten (im Semester): Mi 17.00 - 18.30 Uhr im Kettelerhaus,  
Wilhelmstraße 28

Pastoralassistentin: Juliane Reus, M.A.

Geistliches Mentorat für Lehramtsstudierende der Theologie  
Institut für Katholische Theologie, Karl-Glöckner-Str. 21, Haus H, Raum 216,  
☎ 99-27232, mentorat@theologie.uni-giessen.de  
Sprechzeiten (im Semester): Do 11.00 - 12.00 u.n.V.

Pastoralreferent: Christian Jeuck, ☎ 0641/78031, pr.jeuck@khg-giessen.de

Sprechzeiten (im Semester): Mo 14.00 - 16.00 Uhr im Kettelerhaus,  
Wilhelmstraße 28  
Do 13.15 - 14.00 Uhr, FH - Gießen,  
Gebäude I, Raum 103 u. n. V.

Sekretariat: Barbara Trebisz, ☎ 0641/78031

Sprechzeiten: Mo - Do 9.00 - 16.00 Uhr und  
Fr 9.00 - 14.00 Uhr

Termine und Veranstaltungen siehe Semesterprogramm sowie die Aushänge am Kettelerhaus, in der neuen Mensa, am Otto-Eger-Heim.

# Studierendenschaft der Justus-Liebig-Universität Gießen

## Präsidium

Eva Janzen, Frederic Blaeschke, Sibylle Hartzheim

## Ältestenrat

Mitglieder werden noch benannt

## Allgemeiner StudentInnenausschuß - AStA-

Jürgen-Dietz-Haus, Otto Behaghel-Straße 25, Haus D, 35394 Gießen, ☎ 0641/99-14800 und ☎ 99-14794, Fax: 0641/47113 sowie buero@asta-giessen.de

## Öffnungszeiten

Montag - Donnerstag

11.00 bis 14.00 Uhr

Freitag

11.00 bis 13.00 Uhr

**Verwaltung:** Irene Einolf, ☎ 99-14794, Miriam Osiander, ☎ 99-14800

**Buchhaltung:** Martin Huscher, ☎ 99-14790

## AStA Referate:

**Finanzen:** Eric Baumann, ☎ 99-14790, **Hochschulpolitik:** Kai Dietzel, Tobias Cepok, Ole Snoeijer, ☎ 99-14793, **Wohnen & Soziales:** N. N., **Demokratie und Grundrechte:** Björn Wortmann, ☎ 99-14791, **Kultur:** Teja Nolting, Arno Hesse ☎ 99-14792, **Öffentlichkeit und Kommunikation:** Katharina Winter, Ealilventhan Birabakaran, Thomas Krauskopf, ☎ 99-14792, **Antifaschismus:** antifaschismus-referat@asta-giessen.de, **Ökologie und Verkehr:** Felicitas Rohrer, Sarah Sanchez Miguel, ☎ 99-14791; **Studiengebühren und FH Kooperation:** Immanuel Fick, ☎ 99-14791

## Autonome Referate:

**Autonome Fachschaftenkonferenz:** Nina Petzinger, Semy Sbaa, ☎ 99-14802, **Autonomes Frauen- und Lesbenreferat:** Sonja Guber, Heike Schoch, Christiane Will, ☎ 99-14801 **Schwulenreferat:** Axel Wiese, ☎ 99-14798, **Ausländische Studierendenvertretung (ASV):** Mohammed Abdo, Mohammed Ibrahim, Edin Muharemovic, Fuad Shalabi, ☎ 99-14795

**Sprechzeiten siehe unter: [www.asta-giessen.de](http://www.asta-giessen.de)**

## Unser Service

- 1.) **Rechtsberatung (kostenlos):** Montag (Miet-, Allgemeinrecht), Mittwoch (Miet-, Allgemeinrecht), Donnerstag (Verwaltungsrecht), Freitag (Sozial-, Allgemeinrecht), Raum 17, Studentenhaus, Otto-Behaghel-Straße 25, Haus D, Vorlesungszeit 11.00 - 13.00 Uhr, vorlesungsfreie Zeit 12.00 - 13.00 Uhr (keine telefonische Beratung!)
- 2.) **Bafög-Beratung (kostenlos):** Vorlesungszeit Di und Do 11.00 - 13.00 Uhr, vorlesungsfreie Zeit Di und Do 12.00 - 13.00 Uhr
- 3.) **Erstattung des Semestertickets** (Voraussetzungen hierzu siehe Aushänge und Homepage des AStA)
- 4.) **Internationale StudentInnen-Ausweise, Zimmer-/Wohnungsvermittlung, etc.**
- 5.) **Informationen und Broschüren**
- 6.) **Bühnenverleih**

**Referat für feministische Theorie und Praxis:** Philosophikum I, Gartenhaus (über Ausgang G zu erreichen) im 1. Stock. ☎ 99-14801

**Frauenraum:** Philosophikum II, Karl-Glöckner-Straße 21, Haus C, Raum 114, Der Raum kann von Frauengruppen genutzt werden.



## Fachschaften

FS 01	Rechtswissenschaft, Licher Straße 76	☎ 99-21010
FS 02	Wirtschaftswissenschaften, Licher Straße 62	☎ 99-22015
FS 03	Gesellschaftswissenschaften, Karl-Glöckner-Straße 21 E	☎ 99-23010
FS 03	Erziehungswissenschaft, Karl-Glöckner-Straße 21 B	☎ 99-24010
FS 03	Kunstpädagogik, Karl-Glöckner-Straße 21 H	☎ 99-25060
FS 03	Musikwissenschaft, Karl-Glöckner-Straße 21 D	☎ 99-26117
FS 04	Theologie, Karl-Glöckner-Straße 21 H	☎ 99-27010
FS 04	Geschichtswissenschaften, Otto-Behaghel-Straße 10	☎ 99-28010
FS 05	Germanistik, Otto-Behaghel-Straße 10, Haus B1	☎ 99-29010
FS 05	Anglistik, Otto-Behaghel-Straße 10, Haus B	☎ 99-30010
FS 05	Romanistik, Slavistik, Theaterwissenschaft, Karl-Glöckner-Straße 21 G	☎ 99-31010
FS 06	Psychologie, Otto-Behaghel-Straße 10, Haus F2	☎ 99-26020
FS 06	Sportwissenschaft, Kugelberg 58	☎ 99-25290
FS 07	Mathematik und Physik, Heinrich-Buff-Ring 14 Postkasten; Heinrich-Buff-Ring 16	☎ 99-33015
FS 07	Geographie, Neues Schloß, Senckenbergstraße 3	☎ 99-36235
FS 08	Chemie, Heinrich-Buff-Ring 58, Institutsgebäude Zi.253	☎ 99-34018
FS 08	Biologie, Heinrich-Buff-Ring 38; Georg Büchner Haus	☎ 99-35280
FS 09	Agrar-, Ernährungs- und Haushaltswiss., Bismarckstraße 37	☎ 99-39025
FS 10	Veterinärmedizin, Frankfurter Straße 120	☎ 99-38010
	FB 10, Cafeteria, Frankfurter Straße 118	☎ 99-38011
FS 11	Humanmedizin, Gaffkystraße 9	☎ 99-40330
		Fax 99-46309
FS 11	Zahnmedizin, Schlangenzahl 14	☎ 99-46222
<b>Notfall Lee(h)ramt</b>	Interessenvertretung Lehramtsstudiengänge an der JLU, Karl-Glöckner-Straße 21/C, Mittwoch 13.00 - 14.00 Uhr	☎ 99-16005

Sprechzeiten der Fachschaften bitte unter den jeweiligen Telefon-Nummern erfragen. Die Fachbereiche führen Studienberatungen für die Studiengänge ihrer Fachbereiche durch. Bitte nähere Angaben dem Veranstaltungsteil der entsprechenden Fachbereiche entnehmen.

# Angebote und Einrichtungen für behinderte Studentinnen und Studenten an der Justus-Liebig-Universität Gießen (JLU)

An der JLU gibt es verschiedene Angebote für Studierende und Studienanfänger/innen mit Behinderungen bzw. chronischen Erkrankungen. Diese Angebote können von allen Betroffenen genutzt werden, ein Schwerbehindertenausweis ist nicht erforderlich!

## 1. Beratung und Information

### a. Studienberatung für behinderte Studienanfänger und -anfängerinnen sowie Studierende

Dipl.-Psych. Ulrike Wittmann, Büro für Studienberatung, Ludwigstraße 28 A, 35390 Gießen

Bitte melden Sie sich für ein Beratungsgespräch telefonisch (Mo, Di, Do, Fr 13.00 - 15.00 Uhr, ☎ 99-16223) an; [ulrike.wittmann@zil.uni-giessen.de](mailto:ulrike.wittmann@zil.uni-giessen.de)

### b. Allgemeine Sozialberatung des Studentenwerks - Study B.

Ulla Spannring/Gabriele Schäfer-Kühn, Studentenhaus (beim AstA), Otto-Behaghel-Straße 25, Zimmer 19, 35394 Gießen, ☎ 0641/40008-161/-162 und ☎ 99-14817; [soziale.dienste@studwerk.uni-giessen.de](mailto:soziale.dienste@studwerk.uni-giessen.de)

Sprechstunde täglich 12.00 - 14.30 Uhr und nach Vereinbarung

Study B. ist eine Anlaufstelle für alle Studierenden, die sich mit ihren unterschiedlichen Anliegen telefonisch und/oder persönlich beraten lassen wollen.

## 2. Technische Hilfen und Arbeitsräume

### a. Arbeitsraum für Seh-/Hörbehinderte mit Computerausstattung in der Universitätsbibliothek

Otto-Behaghel-Straße 8, Philosophikum I

Ausstattung: ein Computerarbeitsplatz für Blinde und Sehbehinderte mit Braillezeile, Großbildschirm (20 Zoll), Sprachausgabe und Vergrößerungssoftware. Der Computer ist mit dem Internet verbunden, so dass alle verfügbaren Bibliotheksanwendungen, u. a. Datenbanken und elektronische Zeitschriften, genutzt werden können.

Dieser Raum ist zum ruhigen Arbeiten mit und ohne Vorleser bzw. Studienhelfer vorgesehen. Den Schlüssel erhalten Sie an der Theke des Freihandbereichs, 1. Stock rechts.

#### Information und Beratung

Susanne Ramsbrock, ☎ 99-14018

#### Hilfe bei Recherchen in Datenbanken

Rhea Grimm, ☎ 99-14066

### b. Computerkurse

Die Universität bietet Computerkurse speziell für blinde und sehbehinderte Studierende in kleinen Gruppen an. Auskunft erteilt Gerd Sens, Hochschulrechenzentrum, ☎ 99-13048.

### 3. Personelle Hilfen

Personelle Hilfen können nur in beschränktem Maße und ausschließlich studienbezogen geleistet werden. Das Angebot der Universität ersetzt keinesfalls Studienhelfer, Vorlesedienste in größerem Umfang, Haushaltshilfen etc.

#### a. Zivildienstleistende

Das Studentenwerk beschäftigt Zivildienstleistende, die speziell für die Belange behinderter Studierender tätig sind. (Vorlesen; Auflesen von Texten; Besorgen von Literatur, die z. B. für Rollstuhlfahrer/innen oder Blinde/Sehbehinderte nicht zugänglich ist; Hilfestellung in den Mensen; Unterstützung in Vorlesungen und Seminaren für Hörbehinderte; Begleitung auch bei Exkursionen oder mehrtägigen Seminaren etc.). Bitte vereinbaren Sie auf jeden Fall rechtzeitig Termine.

Auskunft erteilt: Studentenwerk, Otto-Behaghel-Straße 23, Frau Lippmann, ☎ 0641/40008-111.

#### b. Hilfskräfte in der Universitätsbibliothek

Die Universitätsbibliothek beschäftigt zeitweise studentische Hilfskräfte, die speziell in der Universitätsbibliothek behinderten Studierenden beim Recherchieren und Vorlesen der Literatur behilflich sind. Termine bitte vorher vereinbaren.

Kontakt: Anette Müller, Universitätsbibliothek, Philosophikum I, Otto-Behaghel-Straße 8, ☎ 99-14013.

**Frisuren sind  
Ausdruck des  
eigenen Stils.**



**Genießen Sie  
entspannende  
Friseurbesuche.**

**City - Friseur  
Team Milla  
Haarhaus Giessen**



- ✓ Meisterbetrieb
- ✓ umfassende **Beratungskompetenz**
- ✓ modernste formgebende Haarschnitte
- ✓ Problembehandlungen für Haut und Haar
- ✓ **Spezialgebiete:** Haarersatz / Haarausfalltherapie

Südanlage 19 / Ecke Bleichstraße  
35390 Giessen - Telefon: 0641-74617  
Mehr Info's im Internet: [www.cftm.de](http://www.cftm.de)

**Wir bieten Qualität, die Sie sehen.**

# Allgemeiner Hochschulsport

Im WS 2005/2006 werden die folgenden Sportarten und Ferienkurse angeboten. Das ausführlich kommentierte Sportprogrammheft ist zu Beginn des WS im Sportzentrum Kugelberg erhältlich und wird innerhalb der Hochschule zur Auslage gebracht.

**Ort:** Universitätssportzentrum Kugelberg, 35394 Gießen, Kugelberg 58  
**Sprechzeiten des Sekretariats:** Mo, Mi, Fr 10.00 - 12.00 Uhr

**Telefon:** 0641 / 99-25321

**Internet:** <http://www.uni-giessen.de/ahs/...>

**Fax:** 0641 / 99-25329

**e-mail:** [admin@ahs.uni-giessen.de](mailto:admin@ahs.uni-giessen.de)

**Sportreferent:** André Weingart

**Telefon:** 0641 / 99-25325

## SPORTANGEBOT

- |                        |                  |                     |                     |
|------------------------|------------------|---------------------|---------------------|
| ⊗ Aikido               | ⊗ Gerätturnen    | ⊗ Rettungsschwimmen | Ges. Tanzformen     |
| ⊗ Badminton            | ⊗ HipHop         | ⊗ Rudern            | ⊗ Sportl. Ges.-Tanz |
| ⊗ Badminton-Unterricht | ⊗ Hallenhandball | ⊗ Rugby             | ⊗ Tae Bo            |
| ⊗ Baseball/Softball    | ⊗ Hallenhockey   | ⊗ Sauna             | ⊗ Tauchsport        |
| ⊗ Basketball           | ⊗ Judo           | ⊗ Schach            | ⊗ Tennis            |
| ⊗ Bauchtanz            | ⊗ Ju-Jitsu       | ⊗ Schwimmen         | ⊗ Trampolinturnen   |
| ⊗ Billard              | ⊗ Karate         | ⊗ Segeln Praxis     | Triathlon           |
| ⊗ Capoeira             | ⊗ Kendo          | ⊗ Segeln Theorie    | UW-Hockey           |
| ⊗ Eskimotieren         | ⊗ Kung Fu        | ⊗ Skifahren alpin   | UW-Rugby            |
| ⊗ Fechten              | ⊗ Kickboxen      | ⊗ Squash            | Volleyball          |
| ⊗ Freie Spielgruppen   | ⊗ LaCrosse       | ⊗ Tae Kwon Do       | Wasserball          |
| ⊗ Fußball Damen        | ⊗ Klettern       | ⊗ Tanzen            | ⊗ Windsurfen        |
| ⊗ Fußball Herren       | ⊗ Nordic-Walking | ⊗ Kurdische Folk.   |                     |
|                        | ⊗ Reiten         |                     |                     |

## GESUNDHEITSPROGRAMM

- |                      |                    |                     |                 |
|----------------------|--------------------|---------------------|-----------------|
| ⊗ Aerobic „Hi-Lo“    | ⊗ Tae-Bo-          | Radwanderungen      | ⊗ Fastenwoche   |
| ⊗ Aerobic „B-B-P“    | Kickboxen          | Reha-Sport          | (siehe          |
| ⊗ Aquajogging        | Allg. Konditions-  | ⊗ Rückengymnastik   | Ferienprogramm) |
| ⊗ Feldenkrais        | training           | ⊗ Rückenschule      | Skigymnastik    |
| ⊗ Autogenes Training | ⊗ Fitness ab 40 J. | ⊗ Spinning          | Wandern         |
| ⊗ Everyfit-Fitness   | ⊗ Krafttraining    | ⊗ Stepp-Aerobic     | Yoga & Qigong   |
| ⊗ Body-Styling       | ⊗ Nordic-Walking   | ⊗ Stressbewältigung |                 |
| ⊗ TaeBo              | ⊗ Lauftreff        | ⊗ Power-Yoga        |                 |

## WORKSHOPS an Wochenenden

- |                    |                    |                     |
|--------------------|--------------------|---------------------|
| AIKIDO             | SALSA / MERENGUE   | WANDERN „Fit in den |
| HIP-HOP            | SELBSTVERTEIDIGUNG | Winter“             |
| KWON-TAE-JUTSU     | STEPPTANZ          | WASSERSPORT         |
| (KAMPFSPORT)       | TANZWERKSTATT      | YOGA                |
| GLEITSCHIRMFLIEGEN | „Kugelberg“        |                     |
| KENDO              | TANGO ARGENTINO    |                     |

\* **DEUTSCHE HOCHSCHULMEISTERSCHAFTEN**

Das Wettkampfprogramm liegt im AHS-Sekretariat zur Einsicht aus!  
Meldungen erfolgen ausschließlich über die Obleute der Sportarten in Verbindung mit der Leitung des Allgemeinen Hochschulsports!

\* **FERIENPROGRAMM**

Das Ferienprogramm für die vorlesungsfreie Zeit entnehmen Sie bitte unserem ausführlichen Sportprogrammheft. Aktuelle Informationen finden Sie auch im monatlich erscheinenden UNI-FORUM.

\* **ahs-Sport- und Partynacht**

Dienstag, 24.01.2006 (Fußballnacht und Party – 03.00 Uhr) Spielhalle Sportzentrum Kugelberg

Mittwoch, 25.01.2006 (Volleyballnacht) Spielhalle Sportzentrum Kugelberg

Hallenfußball (Di), Badminton (Di), Volleyball (Mi) u. a. – Plakataushang beachten!

---

**FERIENKURSE**

**Skifreizeiten** des Allgemeinen Hochschulsports

**Achtung:** Beachten Sie bitte die aktuellen Hinweise im Sportprogramm und im Internet!

- |  |  |
|--|--|
| 1. <b>Verbier/Wallis-Schweiz</b> (Skikurs/Fortgeschrittene) voraus.                      | 04.03. - 11.03. 2006<br>11.03. - 18.03. 2006   |
| <b>Dieser Kurs kann 8-tägig und 14-tägig gebucht werden!</b>                             | <b>€ 230,- (Stud./Woche)</b>   |
| Carving/Technikschule/Freeriding <b>Unterkunft/Kurs</b>                                  | <b>€ 250,- (Bed./Woche)</b>  |
| 2. <b>Ratschings/Südtirol</b>  | 11.02. - 18.02. 2006<br>18.02. - 25.02. 2006<br>25.02. - 04.03. 2006<br>04.03. - 11.03. 2006<br>11.03. - 18.03. 2006 |
| 3. <b>Ski- und Snowboardkurse in Zusammenarbeit mit der Philipps-Universität Marburg</b> |  |
| Näheres siehe Sportprogramm  |  |

---

**ANKÜNDIGUNG !**

Mit dem WS 2005/06 wird eine neue **ENTGELTORDNUNG** für die Teilnahme am Allgemeinen Hochschulsport eingeführt:

**Studierende € 6,- /Semester** (bei Einschreibung/Rückmeldung zusammen mit den Sozialbeiträgen und dem Verwaltungskostenbeitrag)

**Bedienstete € 12,- /Semester** (Einzahlung auf Konto ahs oder per Einzugsermächtigung)

**Mitglieder des Fördervereins** (Einzahlung siehe Bedienstete)

**Gäste € 25,- /Semester** (Einzahlung siehe Bedienstete)

**Die genauen Entgelte entnehmen Sie bitte dem Sportprogramm bzw. unserer Internetseite!**

**In den kostenpflichtigen Veranstaltungen werden zu unregelmäßigen Zeiten Kontrollen durchgeführt!**

Weitere Kursangebote siehe Sportprogramm zu Beginn des Semesters!

Die sehr ausführlichen Kursbeschreibungen entnehmen Sie bitte dem Sportprogramm. Zu jedem Kurs findet eine Vorbesprechung statt. Zu Auskünften stehen wir Ihnen auch telefonisch gerne zur Verfügung (☎ 99-25321).

## **Sicherung guter wissenschaftlicher Praxis**

Zur Sicherung guter wissenschaftlicher Praxis und zum Umgang mit wissenschaftlichem Fehlverhalten hat die Universität die „Satzung der Justus-Liebig-Universität Gießen zur Sicherung guter wissenschaftlicher Praxis vom in der Fassung vom 29. Mai 2002“ erlassen, die im Internet unter [www.uni-giessen.de/mug/5/00-10-1.htm](http://www.uni-giessen.de/mug/5/00-10-1.htm), in den „Mitteilungen der Justus-Liebig-Universität Gießen - MUG“ sowie im „Staatsanzeiger für das Land Hessen“ (StAnz. 33/19.08.2002, S. 3099) veröffentlicht worden ist.

Nach dieser Satzung sind durch den Senat - auf Vorschlag des Präsidenten - Ombudsleute sowie eine „Ständige Kommission“ zu wählen und durch den Präsidenten zu bestellen.

### **Ombudspersonen**

Die Ombudsperson hat nach § 8 der „Satzung der Justus-Liebig-Universität zur Sicherung guter wissenschaftlicher Praxis“ u. a. die folgenden Aufgaben:

- Beratung der Mitglieder und Angehörigen der Justus-Liebig-Universität Gießen, die über ein wissenschaftliches Fehlverhalten informieren wollen;
- Aufgreifen einschlägiger Hinweise;
- Prüfung, ob die Vorwürfe plausibel sind und ob die Möglichkeit besteht, sie auszuräumen;
- Betreuung der mitbetroffenen und informierenden Personen nach Abschluß eines förmlichen Untersuchungsverfahrens.

Dokumentation der Vorgänge unter Berücksichtigung des Persönlichkeitsschutzes von informierenden und betroffenen Personen.

#### *Ombudsmann*

Prof. Dr. Dr. h.c. mult. Andreas Oksche, Institut für Anatomie und Zellbiologie, Aulweg 123, 35392 Gießen, ☎ 99-47030/-47031, Fax 99-47039

Sprechzeiten: Mo, Mi, Fr 10.00 - 12.00 Uhr

#### *Stellvertretender Ombudsmann*

Prof. Dr. Helmut Berding, Auf der Heide 5, 35435 Wettenberg, ☎ 06406/73734

Sprechzeiten: nach Vereinbarung

### **Ständige Kommission**

Die Ständige Kommission wird nach § 10 der Satzung auf Antrag der Ombudsperson tätig; sie ist für die Untersuchung von Vorwürfen wissenschaftlichen Fehlverhaltens im Vorprüfungsverfahren und im förmlichen Untersuchungsverfahren zuständig.

#### *Mitglieder und stellvertretende Mitglieder*

Prof. Dr. Walter Gropp, Professur für Strafrecht, Strafprozeßrecht und Strafrechtsvergleichung, Licher Straße 76, 35394 Gießen, ☎ 99-21540/-21541,

Fax 99-21549, [Walter.Gropp@recht.uni-giessen.de](mailto:Walter.Gropp@recht.uni-giessen.de)

Sprechzeiten: nach Vereinbarung

Vertretung durch: Prof. Dr. Christoph Benicke, Professur für Bürgerliches Recht, Internationales Privatrecht und Rechtsvergleichung, Licher Straße 76,

35394 Gießen, ☎ 99-21300/-21301, ☎ 99-21309, [Christoph.Benicke@recht.uni-giessen.de](mailto:Christoph.Benicke@recht.uni-giessen.de)

Sprechzeiten: nach Vereinbarung

Prof. Dr. Hannes Neumann, Institut für Sportwissenschaft, Kugelberg 62, 35394 Gießen,  
☎ 99-25230/-25231, Hannes.Neumann@sport.uni-giessen.de  
Sprechzeiten: nach Vereinbarung

Vertretung durch: Prof. Dr. Gabriele Klug, Institut für Mikrobiologie und Molekularbiologie,  
Heinrich-Buff-Ring 26 - 32, 35392 Gießen, ☎ 99-35542,  
Gabriele.Klug@mikro.bio.uni-giessen.de  
Sprechzeiten: nach Vereinbarung

Prof. Dr. Andreas Schulz, Institut für Pathologie, 35392 Gießen, ☎ 99-41100/-41101,  
Fax 99-41119, Andreas.Schulz@patho.med.uni-giessen.de  
Sprechzeiten: nach Vereinbarung

Vertretung durch: Prof. Dr. Dr. h.c. Hartwig Bostedt, 35392 Gießen, ☎ 99-38700/-38701,  
Fax 99-38709, Hartwig.Bostedt@vetmed.uni-giessen.de  
Sprechzeiten: nach Vereinbarung

Dr. phil. Sigrid Ruby, WissAss, Professuren für Kunstgeschichte, Otto-Behaghel-Straße 10,  
Haus G, 35394 Gießen, ☎ 99-28291, Sigrid.Ruby@geschichte.uni-giessen.de  
Sprechzeiten: nach Vereinbarung

Vertretung durch: Dr. rer. nat. Marc Kreuzbruck, Institut für Angewandte Physik, Heinrich-  
Buff-Ring 16, 35392 Gießen, ☎ 99-33452, Marc.v.Kreuzbruck@physik.uni-giessen.de  
Sprechzeiten: nach Vereinbarung

## **Gemeinsame Kommissionen**

### **Gemeinsame Kommission Arbeitslehre**

Bismarckstraße 37, 35390 Gießen, Vorsitzender: Prof. Dr. Bernd Schnieder, ☎ 99-39304;  
Stellvertreter: Prof. Dr. Gerd Schwarz, ☎ 99-33520

### **Gemeinsame Kommission Geisteswissenschaften**

Otto-Behaghel-Straße 10, Haus C1, 35394 Gießen, Vorsitzender: N. N.; Stellvertreter: N. N.;  
Geschäftsstelle: Akadem. Prüfungsamt Geisteswissenschaften, VA Ute Rittinger, ☎ 99-24513

### **Gemeinsame Kommission für den Studiengang „Drama, Theater, Medien“**

Otto-Behaghel-Straße 10, Haus B, 35394 Gießen, Vorsitzender: Prof. Dr. Alexander Graf,  
☎ 99-31181; Stellvertreter: Prof. Heiner Goebbels, ☎ 99-31230

### **Gemeinsame Kommission Naturwissenschaften**

Senckenbergstraße 3 (Zeughaus), 35390 Gießen, Vorsitzender: Prof. Dr. Gottfried Wagner,  
☎ 99-35140; Stellvertreter: Prof. Dr. Karl Forchhammer, ☎ 99-35545

## Fachbereich 01 - Rechtswissenschaft

Dekanat: Dekanin: Prof. Dr. Gabriele Wolfslast, ☎ 99-21000/-21001,  
Licher Straße 72, 35394 Gießen

Prodekan: Prof. Dr. Thilo Maruhn, ☎ 99-21150/-21151,  
Licher Straße 76, 35394 Gießen

Studiendekanin: Prof. Dr. Gabriele Britz, ☎ 99-21070/-21071,  
Hein-Heckroth-Straße 5, 35390 Gießen

Geschäftszimmer: Licher Straße 72, 35394 Gießen  
Dekanat@fb01.uni-giessen.de  
VA Kornelia Mambour, VA Ingrid Marx, ☎ 99-21000/-21001,  
Fax 99-21009

### Universitätsprofessorinnen und Universitätsprofessoren

**Benicke, Christoph, Dr. iur.** (Bürgerliches Recht, Internationales Privatrecht und Rechtsvergleichung), ☎ 99-21300, Fax 99-21309

**Britz, Gabriele, Dr. iur.** (Öffentliches Recht und Europarecht), ☎ 99-21070/-21071, Fax 99-21079

**Bryde, Brun-Otto, Dr. iur.**, Richter am Bundesverfassungsgericht (Öffentliches Recht und Wissenschaft von der Politik), ☎ 99-21060/-21061, Fax 99-21069

**Ekkenga, Jens, Dr. iur.** (Bürgerliches Recht, Handels- und Wirtschaftsrecht, Rechtsvergleichung), ☎ 99-21270/-21271, Fax 99-21279

**Giesen, Richard, Dr. iur.** (Bürgerliches Recht, Arbeitsrecht und Sozialrecht), ☎ 99-21360/-21361, Fax 99-21369

**Gropp, Walter, Dr. iur.** (Strafrecht, Strafprozeßrecht und Strafrechtsvergleichung), ☎ 99-21540/-21541, Fax 99-21549

**Groß, Thomas, Dr. iur.** (Öffentliches Recht, Rechtsvergleichung und Verwaltungswissenschaft), ☎ 99-21120/-21121, Fax 99-21129

**Hammen, Horst, Dr. iur.** (Bürgerliches Recht, Handels- u. Wirtschaftsrecht, Deutsches und Europ. Bank- und Kapitalmarktrecht), ☎ 99-21390/-21391, Fax 99-21399

**Hecker, Bernd, Dr. iur.** (Strafrecht und Strafprozessrecht), ☎ 99-21510, Fax 99-21519

**Kreuzer, Arthur, Dr. iur.** (Kriminologie, Jugendstrafrecht und Strafvollzug), ☎ 99-21570/-21571, Fax 99-21579 - Lutherberg 5, 35463 Fernwald-Steinbach (☎ 06404/950905, Fax (06404) 950906)

**Lange, Klaus, Dipl.-Volkswirt Dr. iur.**, Präsident a.D. und Mitglied des Staatsgerichtshofs des Landes Hessen (Öffentliches Recht und Verwaltungslehre), ☎ 99-21180/-21181, Fax 99-21189

**Lipp, Martin, Dr. iur.** (Deutsche Rechtsgeschichte, Neuere Privatrechtsgeschichte und Bürgerliches Recht), ☎ 99-21450/-21451, Fax 99-21459

**Maruhn, Thilo, Dr. iur.** (Öffentliches Recht, Völkerrecht und Europarecht), ☎ 99-21150/-21151, Fax 99-21159



**Schapp, Jan, Dr. phil.** (Bürgerliches Recht und Rechtsphilosophie), ☎ 99-21420/-22141,  
Fax 99-21429

**Walker, Wolf-Dietrich, Dr. iur.** (Bürgerliches Recht, Arbeitsrecht und Zivilprozeßrecht),  
☎ 99-21240/-21241, Fax 99-21249

**Wolfslast, Gabriele, Dr. iur.** (Strafrecht und Strafprozeßrecht), ☎ 99-21000/-21480/-21481,  
Fax 99-21489

### **Emeritierte bzw. i. d. Ruhestand versetzte Universitätsprofessorinnen und Universitätsprofessoren**

**Brauneck, Anne-Eva, Dr. iur.** (Kriminologie und Kriminalpolitik)  
- Schillerstraße 39, 35423 Lich (☎ 06404/3476)

**Cramer, Peter, Dr. iur. Dr. h.c.** (Strafrecht, Strafprozeßrecht, Verkehrsrecht und  
Ordnungswidrigkeitenrecht) - Villa 'Lou Castellas', F-06110 Le Cannet  
(☎ 0033/493693099)

**Ridder, Helmut K. J., Dr. iur. Dres. h.c.** (Öffentliches Recht und Wissenschaft von der Politik)  
- Krodorfer Straße 43, 35444 Biebertal (☎ 06409/6523)

**Söllner, Alfred, Dr. iur.**, Richter am Bundesverfassungsgericht a. D. (Römisches Recht,  
Bürgerliches Recht, Arbeits- und Sozialrecht)

**Steiger, Heinhard, Dr. iur., LL.M. (Harvard)** (Öffentliches Recht, insbe. Völkerrecht, Recht der  
internationalen Organisationen und Europarecht), ☎ 99-21154  
- Oberhof 16, 35440 Linden (☎ 0641/23252), Heinhard.Steiger@recht.uni-giessen.de

**Weick, Günter, Dr. iur.** (Bürgerliches Recht, Handelsrecht, Rechtsvergleichung und  
Internationales Privatrecht), ☎ 99-21305 - Bei den Fahrten 3, 35435 Wettenberg  
(☎ 0641/83736, Fax 0641/8773-409) guenter.m.weick@recht.uni-giessen.de

**Wieser, Eberhard, Dr. iur. utr.** (Bürgerliches Recht und Zivilprozessrecht)  
- Petersweiher 70, 35394 Gießen (☎ 0641/45614)

**Zeitzschwitz von, Friedrich, Dr. iur.**, Richter am VGH a.D., ehem. Hess.  
Datenschutzbeauftragter (Öffentliches Recht und Steuerrecht), ☎ 99-21095

### **Honorarprofessorinnen, Honorarprofessoren und apl. Professorinnen, apl. Professoren**

**Aschke, Manfred, Dr. iur., Hon. Prof., Vors. Richter** am Thüringer OVG (Planungs-  
/Bauordnungsrecht) - Kantstraße 14, 99423 Weimar (☎ 03643/206(0)-269)

**Dölemeyer, Barbara, Dr. iur., Hon. Prof.** (Deutsche und Europäische Rechtsgeschichte)  
Max-Planck-Institut für Europäische Rechtsgeschichte, - Hausener Weg 120, 60489  
Frankfurt/Main (☎ 069/78978-186)

**Fritz, Roland, Dr. iur., Hon. Prof.**, Präsident des Verwaltungsgerichts Gießen (Ausländer- und  
Asylrecht) - Wolfsgangstraße 22a, 60322 Frankfurt/Main (☎ 0641/9344315)

**Jestaedt, Bernhard, Dr. iur., Hon. Prof.**, Richter am BGH (Gewerblicher Rechtsschutz und  
Urheberrecht) - Salzburger Straße 6, 36039 Fulda

**Jung, Eberhard, Dr. iur., apl. Prof.** (Bürgerliches Recht, Sozialrecht, Arbeitsrecht)  
Hauptabteilungsdirektor der Bauberufsgenossenschaft Frankfurt/Main, An der  
Festeburg 27 - 29, 60389 Frankfurt/Main (☎ 069/4705-850) - Marbachweg 70,  
60435 Frankfurt/Main 50 (☎ 069/5400404)

**Kissel, Otto Rudolf, Dr. iur., Hon. Prof.,** Präsident des Bundesarbeitsgerichts a.D.  
(Privatrecht, Gerichtsverfassungs- und Prozeßrecht) - Karl-König-Weg 67a, 65929  
Frankfurt/Main (☎ 069/319306, Fax 069/3088548) - von Lehrverpflichtungen entbunden

**Krasney, Ernst-Otto, Dr. iur., Hon. Prof.,** Vizepräsident des Bundessozialgerichts a.D.  
(Sozialrecht) - Im Eichenhof 28, 34125 Kassel (☎ 0561/873008) - von Lehrverpflichtungen  
entbunden

**Kube, Edwin, Dr. iur., Hon. Prof.,** BKA-Abteilungspräsident a.D. (Kriminologie, Kriminalistik)  
- Eifelstraße 1, 65232 Taunusstein (☎ 06128/44292) - von Lehrverpflichtungen entbunden

**Kümpel, Siegfried, Dr. iur., Hon. Prof.,** Rechtsanwalt (Bank- und Börsenrecht), ☎ 99-21395  
- Tannenwaldallee 25a, 61348 Bad Homburg (☎ 06172/35880)

**Motsch, Richard, Dr. iur., apl. Prof.** (Bürgerliches Recht, Zivilprozeßrecht,  
Rechtsvergleihung) - Kirchweg 3, 53123 Bonn (☎ 0228/628527, Fax 0228/6201527)  
- von Lehrverpflichtungen entbunden

**Orth, Manfred, Dr. iur., Hon. Prof.** (Steuerrecht), Rechtsanwalt, Steuerberater,  
Wirtschaftsprüfer, c/o Ernst & Young Deutsche Allgemeine Treuhand AG, Eschersheimer  
Landstraße 14, 60322 Frankfurt/Main (☎ 069/15208-28065, Fax 069/15208-27411),  
Manfred.Orth@de.ey.com

**Rottmann, Joachim, Dr. iur., Hon. Prof.,** Richter des Bundesverfassungsgerichts a.D.,  
Rechtsanwalt (Verfassungsrecht, Verwaltungsrecht), Kanzlei, Jagdweg 41, 53115 Bonn  
(☎ 0228/217001 od. 217002, Fax 0228/222630) - Briandstraße 78, 53123 Bonn  
(☎ 0228/649280) - von Lehrverpflichtungen entbunden

**Rubel, Rüdiger, Dr. iur., Hon. Prof.,** Richter am Bundesverwaltungsgericht (Öffentliches  
Recht) Simonsplatz 1, 04107 Leipzig (☎ 0341/20072094, Fax 0341/20072276)  
- Atzelbergstraße 119, 60389 Frankfurt/Main (☎ 069/476911, Fax: 069/476868)

**Traub, Fritz, Dr. iur., Hon. Prof.,** Vorsitzender Richter am Oberlandesgericht  
Frankfurt/Main a.D. (Wettbewerbs- und Kartellrecht) - Kälberstücksweg 63 A, 61350 Bad  
Homburg v.d.H. (☎ 06172/31167) - von Lehrverpflichtungen entbunden

**Weider, Hans-Joachim, Dr. iur., Hon. Prof.** (Strafrecht/Strafprozessrecht), ☎ 069/7580690,  
Rechtsanwalt und Notar, Fachanwalt für Strafrecht, Friedensstraße 11,  
60311 Frankfurt/Main

## **Privatdozentinnen und Privatdozenten**

**Schroth, Hans-Jürgen, Dr. iur.** (Strafrecht, Strafprozessrecht und Internationales Strafrecht)  
- Thaddäus-Eck-Straße 8, 81247 München (☎ 089/35065-1371, Fax 085/35065-2150)

**Schur, Wolfgang, Dr. iur.** (Bürgerliches Recht, Zivilprozeßrecht und Rechtsphilosophie)

## **Wiss. Assistentinnen, Assistenten und Akademische Rätinnen, Räte auf Zeit**

**Heselhaus, Sebastian, Dr. iur.,** WissAss (Öffentliches Recht, insbes. Völkerrecht, Recht der  
Internationalen Organisationen und Europarecht), ☎ 99-21153, Fax 99-21159

**Hoffmann, Klaus, Dr. iur.**, WissAss (Kriminologie, Jugendstrafrecht, Strafvollzug, Strafrecht), ☎ 99-21577

**Rothärmel, Sonja, Dr. iur.**, WissAss (Strafrecht/Medizinrecht), ☎ 99-21483

**Sinn, Arndt, Dr. iur.**, WissAss (Strafrecht, Strafprozessrecht und Strafrechtsvergleichung), ☎ 99-21542

### Lehrbeauftragte

**Baack, Ulrich, Dr. iur.**, Rechtsanwalt und Fachanwalt für Arbeitsrecht (Vertiefung im Individualarbeitsrecht), ☎ 069/95514-338 c/o Kanzlei Gleiss, Lutz und Partner, Mendelsohnstraße 87, 60325 Frankfurt/Main

**Bäuerle, Michael, Dr. iur.**, Prof. (Rechtssoziologie), Fachhochschulprofessor für Staats- und Verfassungsrecht, - Kirchstraße 38, 35444 Frankenbach (☎ 06446/921583), Michael.Baewerle@recht.uni-giessen.de

**Bier, Georg, PD Dr. iur.** (Kirchen- und Staatskirchenrecht) - Konrad-Adenauer-Straße 7, 56414 Wallmerod (☎ 06435/5308)

**Brass, Fabienne, LL.M.** (Système du Droit Français) - Anton Burger Weg 87, 60599 Frankfurt/Main (☎ 069/684509)

**Ellinghaus, Ulrich, Dr. iur.**, LL.M. (Telekommunikationsrecht) - Bethmannstraße 50-54, 60311 Frankfurt/Main (☎ 069/29908109), Ulrich.Ellinghaus@bakernet.com

**Fritzsche, Sebastian, Dr. iur.**, Richter am Amtsgericht (Vertiefung im Zivilrecht) - Korngasse 8, 35510 Butzbach (☎ 06033/9262970)

**Kath, Peter** (Drafting of contracts), ☎ 99-21305 - Amalienstraße 9, 61194 Niddatal (☎ 06034/908696) (c/o Professur für Bürgerliches Recht, Internationales Privatrecht und Rechtsvergleichung, Licher Straße 75), Peter.Kath@recht.uni-giessen.de

**Lewis, Linda, Barrister (GB)** (English Constitutional Law), niedergelassene europäische Rechtsanwältin, Rechtsanwälte Kleymann, Karpenstein & Partner, Philosophenweg 1, 35578 Wetzlar, l.lewis@kkp-net.de

**Reitz, Kristina, Dr. iur.** (Konfliktbehandlung durch Juristen), ☎ 0641/5591010, Mediatorin und Rechtsanwältin, Karlstraße 8, 35396 Gießen, Kristina.Reitz@reitz-und-lang.de

**Schlegel, Rainer, Prof. Dr. iur.** (Sozialrecht), ☎ 99-21360/-21361 Richter am Bundessozialgericht, c/o Professur für Bürgerliches Recht, Arbeitsrecht und Sozialrecht, Licher Straße 76, 35394 Gießen

**Schmidt, Kurt W., Dr. theol.** (Medizinethik), ☎ 069/9533-2555, Leiter des Zentrums für Ethik in der Medizin am Markus-Krankenhaus, Wilhelm-Epstein-Straße 2, 60431 Frankfurt/Main

**Steinbach, Dietwin Johannes, Dr. iur.** (Vertiefung im Zivilrecht), ☎ 06631/802-111 Direktor des Amtsgerichts Alsfeld, Landgraf-Hermann-Straße 1, 36291 Alsfeld - Stettiner Straße 24, 35305 Grünberg, ☎ 06401/5885

**Stock, Jürgen, Dr. iur., Prof.** (Kriminologie), Abteilungspräsident und Leiter des Kriminalistischen Instituts, - An der Tann 18, 65719 Hofheim am Taunus (☎ 06192/206797)

**Wallrabenstein, Astrid, Dr. iur.** (Vertiefung im Öffentlichen Recht), ☎ 99-21062, c/o Professur für Öffentliches Recht und Wissenschaft von der Politik, Hein-Heckroth-Straße 5, 35390 Gießen

**Weiler, Günter, Dr. med., Prof.** (Rechtsmedizin für Juristen), ☎ 99-41410  
Leiter des Instituts für Rechtsmedizin, Frankfurter Straße 58, 35392 Gießen

## **Wissenschaftliche Einrichtungen des Fachbereichs**

### **Öffentliches Recht und Wissenschaft von der Politik**

Hein-Heckroth-Straße 5, 35390 Gießen, ☎ 99-21060/-21061, Fax 99-21069

Universitätsprofessor: Dr. iur. Brun-Otto Bryde, ☎ 99-21060/-21061, Fax 99-21069

Wiss. Mitarbeiterinnen und Wiss. Mitarbeiter:

Andrea Kramer, ☎ 99-21063

Dr. iur. Astrid Wallrabenstein, ☎ 99-21062

### **Öffentliches Recht II**

Hein-Heckroth-Straße 5, 35390 Gießen, ☎ 99-21090/-21091, Fax 99-21099

Universitätsprofessorin/Universitätsprofessor: N.N., ☎ 99-21090, Fax 99-21099

Wiss. Mitarbeiterinnen und Wiss. Mitarbeiter:

Birger Arndt, ☎ 99-21093

Julia Brehme, ☎ 99-21092

In der Einrichtung außerdem tätig:

Prof. Dr. iur. Friedrich von Zezschwitz, ☎ 99-21095

### **Öffentliches Recht, Rechtsvergleichung und Verwaltungswissenschaft**

Licher Straße 64, 35394 Gießen, ☎ 99-21120/-21121, Fax 99-21129

Universitätsprofessor: Dr. iur. Thomas Groß, ☎ 99-21120/-21121, Fax 99-21129

Wiss. Mitarbeiterinnen und Wiss. Mitarbeiter:

Natalie Arnold, ☎ 99-21126

Dennis Graf, ☎ 99-21124

Timo Hebel, ☎ 99-21122

Julia Schmidt, ☎ 99-21123

### **Öffentliches Recht, Völkerrecht und Europarecht**

Licher Straße 76, 35394 Gießen, ☎ 99-21150/-21151, Fax 99-21159

Universitätsprofessor: Dr. iur. Thilo Maruhn, ☎ 99-21150/-21151, Fax 99-21159

Wiss. Mitarbeiterinnen und Wiss. Mitarbeiter:

Michael Demel, ☎ 99-21152

Dr. iur. Sebastian Heselhaus, WissAss, ☎ 99-21153, Fax 99-21159

Konstantin Meljnik, ☎ 99-21156

In der Einrichtung außerdem tätig:

Prof. Dr. iur., LL.M. (Harvard) Heinhard Steiger, ☎ 99-21154

### **Öffentliches Recht und Verwaltungslehre**

Hein-Heckroth-Straße 5, 35390 Gießen, ☎ 99-21180/-21181, Fax 99-21189

Universitätsprofessor: Dipl.-Volkswirt Dr. iur. Klaus Lange, ☎ 99-21180/-21181, Fax 99-21189

Wiss. Mitarbeiterinnen und Wiss. Mitarbeiter:

Holger Pollmann, ☎ 99-21187, Fax 99-21189

Sanaz Moradi Karkaj, ☎ 99-21183, Fax 99-21189

## **Öffentliches Recht und Europarecht**

Hein-Heckroth-Straße 5, 35390 Gießen, ☎ 99-21071, Fax 99-21079

Universitätsprofessorin: Dr. iur. Gabriele Britz, ☎ 99-21070/-21071, Fax 99-21079

Wiss. Mitarbeiterinnen und Wiss. Mitarbeiter:

Ssoufian Bouchouaf, ☎ 99-21073

Tobias Richter, ☎ 99-21072

## **Bürgerliches Recht und Zivilprozeßrecht**

Licher Straße 76, 35394 Gießen, ☎ 99-21210/-21211

Universitätsprofessorin/Universitätsprofessor: N.N.

## **Bürgerliches Recht, Arbeitsrecht und Zivilprozeßrecht**

Licher Straße 72, 35394 Gießen, ☎ 99-21240/-21241 Fax 99-21249

Universitätsprofessor: Dr. iur. Wolf-Dietrich Walker, ☎ 99-21240/-21241, Fax 99-21249

Wiss. Mitarbeiterinnen und Wiss. Mitarbeiter:

Heike Herrmann, ☎ 99-21243

Sonja Petri, ☎ 99-21244

Annette Stomps, ☎ 99-21248

Mathias Wrobel, ☎ 99-21242

## **Bürgerliches Recht, Handels- und Wirtschaftsrecht, Rechtsvergleichung**

Licher Straße 76, 35394 Gießen, ☎ 99-21270/-21271, Fax 99-21279

Universitätsprofessor: Dr. iur. Jens Ekkenga, ☎ 99-21270/-21271, Fax 99-21279

Wiss. Mitarbeiterinnen und Wiss. Mitarbeiter:

Katja Schütz, ☎ 99-21274

Michael Tommaso, ☎ 99-21273

## **Bürgerliches Recht, Handels- und Wirtschaftsrecht, Deutsches und Europäisches Bank- und Kapitalmarktrecht**

Licher Straße 76, 35394 Gießen, ☎ 99-21390/-21391, Fax 99-21399

Universitätsprofessor: Dr. iur. Horst Hammen, ☎ 99-21390/-21391, Fax 99-21399

Wiss. Mitarbeiterinnen und Wiss. Mitarbeiter:

Stefan Bressler, ☎ 99-21398

Alexander Hofmann, ☎ 99-21394

In der Einrichtung außerdem tätig:

Hon. Prof. Dr. iur. Siegfried Kümpel, ☎ 99-21395

## **Bürgerliches Recht, Arbeitsrecht und Sozialrecht**

Licher Straße 76, 35394 Gießen, ☎ 99-21360/-21361, Fax 99-21369

Universitätsprofessor: Dr. iur. Richard Giesen, ☎ 99-21360/-21361, Fax 99-21369

Wiss. Mitarbeiterinnen und Wiss. Mitarbeiter:

Silke Weselski, ☎ 99-21363

## **Deutsche Rechtsgeschichte, Neuere Privatrechtsgeschichte und Bürgerliches Recht**

Licher Straße 76, 35394 Gießen, ☎ 99-21450/-21451 Fax 99-21459

Universitätsprofessor: Dr. iur. Martin Lipp, ☎ 99-21450/-21451, Fax 99-21459

Wiss. Mitarbeiterinnen und Wiss. Mitarbeiter:

Heiko Kriewald, ☎ 99-21452

Christina Wicke, ☎ 99-21453

## **Bürgerliches Recht und Rechtsphilosophie**

Licher Straße 76, 35394 Gießen, ☎ 99-21420/-21421 Fax 99-21429

Universitätsprofessor: Dr. phil. Jan Schapp, ☎ 99-21420/-22141, Fax 99-21429

Wiss. Mitarbeiterinnen und Wiss. Mitarbeiter:

Moritz Keller, LL.M. , ☎ 99-21422

## **Bürgerliches Recht, Internationales Privatrecht und Rechtsvergleichung**

Licher Straße 76, 35394 Gießen, ☎ 99-21300/-21301, Fax 99-21309

Universitätsprofessor: Dr. iur. Christoph Benicke, ☎ 99-21300, Fax 99-21309

Wiss. Mitarbeiterinnen und Wiss. Mitarbeiter:

Markus Gamp, LL.M. , ☎ 99-21303

Söntje Julia Hilberg, ☎ 99-21304

In der Einrichtung außerdem tätig: Prof. Dr. iur. Günter Weick, ☎ 99-21305

## **Strafrecht und Strafprozeßrecht**

Hein-Heckroth-Straße 3, 35390 Gießen, ☎ 99-21480/-21481, Fax 99-21489

Universitätsprofessorin: Dr. iur. Gabriele Wolfsblast, ☎ 99-21480/-21481, Fax 99-21489

Wiss. Mitarbeiterinnen und Wiss. Mitarbeiter:

Catrin Finger, ☎ 99-21482

Dr. iur. Sonja Rothärmel, WissAss, ☎ 99-21483

Christoph Weinrich, ☎ 99-21484

## **Strafrecht und Strafprozeßrecht II**

Hein-Heckroth-Straße 3, 35390 Gießen, ☎ 99-21510/-21511, Fax 99-21519

Universitätsprofessor: Dr. iur. Bernd Hecker, ☎ 99-21510, Fax 99-21519

Wiss. Mitarbeiterinnen und Wiss. Mitarbeiter:

Markus Benner, ☎ 99-21095

Melanie Berkl, ☎ 99-21512

Dominique Dahlmanns, ☎ 99-21513

## **Strafrecht, Strafprozeßrecht und Strafrechtsvergleichung**

Licher Straße 76, 35394 Gießen, ☎ 99-21540/-21541, Fax 99-21549

Universitätsprofessor: Dr. iur. Walter Gropp, ☎ 99-21540/-21541, Fax 99-21549

Wiss. Mitarbeiterinnen und Wiss. Mitarbeiter:

Dr. iur. Arndt Sinn, WissAss, ☎ 99-21542

Liane Wörner, ☎ 99-21544

## **Kriminologie, Jugendstrafrecht und Strafvollzug**

Licher Straße 64, 35394 Gießen, ☎ 99-21570/-21571, Fax 99-21579

Universitätsprofessor: Dr. iur. Arthur Kreuzer, ☎ 99-21570/-21571, Fax 99-21579

Wiss. Mitarbeiterinnen und Wiss. Mitarbeiter:

Svenja Berner, ☎ 99-21573

Oliver Buckolt, ☎ 99-21578

Dr. iur. Klaus Hoffmann, WissAss, ☎ 99-21577

Thomas Netz, ☎ 99-21576

Peggy Reineck, ☎ 99-21572 (Projekt-Mitarbeiterin)

Dietmar Stremmel, ☎ 99-21575 (Projekt-Mitarbeiter)

Klaus Walter, ☎ 99-21574

## **Institut für Kriminologie an der Justus-Liebig-Universität Gießen e. V.**

siehe Seite

## **PC-Pool**

Licher Straße 72, 35394 Gießen, ☎ 99-21306, Fax 99-21309

Wiss. Mitarbeiter: Peter Kath, ☎ 99-21305

## **Bibliotheken**

### **Zweigbibliothek Recht und Wirtschaft**

Licher Straße 68, 35394 Gießen, ☎ 99-21033 (Auskunft)/-22026 (Ausleihe), Fax 99-21039

Öffnungszeiten: Mo - Fr 8.30 - 21.00 Uhr; Sa 8.30 - 13.00 Uhr

Leiter: Matthias Wolf, ☎ 99-21030

Weitere Standorte, Informationen und Telefonnummern auf der Homepage des Bibliothekssystems:  
<http://www.uni-giessen.de/ub/>

## Fachbereich 02 - Wirtschaftswissenschaften

Dekanat: Dekan: Prof. Dr. Wolfgang Scherf, ☎ 99-22000,  
Licher Straße 74, 35394 Gießen

Prodekan: Prof. Dr. Wilfried Krüger, ☎ 99-22430/-22431,  
Licher Straße 62, 35394 Gießen

Studiendekan: Prof. Dr. Franz-Rudolf Esch, ☎ 99-22400/-22401,  
Licher Straße 66, 35394 Gießen

Geschäftszimmer: Licher Straße 74, 35394 Gießen  
Dekanat@fb02.uni-giessen.de  
VA Christel Kreiling, ☎ 99-22001, Fax 99-22009

### Universitätsprofessorinnen und Universitätsprofessoren

- Aberle, Gerd**, *Dr. rer. pol.* (Volkswirtschaftslehre), ☎ 99-22050, Fax 99-22059
- Alexander, Volbert**, *Dr. rer. soc.* (Volkswirtschaftslehre insbesondere Makroökonomik mit dem zusätzlichen Schwerpunkt Geld und Kredit), ☎ 99-22170, Fax 99-22179
- Bessler, Wolfgang**, *Dr. rer. pol.* (Betriebswirtschaftslehre mit dem Schwerpunkt Finanzierung und Banken), ☎ 99-22460, Fax 99-22469
- Esch, Franz-Rudolf**, *Dr. rer. oec.* (Betriebswirtschaftslehre mit dem Schwerpunkt Marketing), ☎ 99-22400, Fax 99-22409
- Glaum, Martin**, *Dr. rer. pol.* (Betriebswirtschaftslehre mit dem Schwerpunkt Internationales Management und Kommunikation), ☎ 99-22580, Fax 99-22589
- Hemmer, Hans-Rimbert**, *Dr. rer. pol.* (Volkswirtschaftslehre und Entwicklungsländerforschung), ☎ 99-22200, Fax 99-22209
- Kabst, Rüdiger**, *Dr. rer. pol.* (Betriebswirtschaftslehre, insbesondere Personalmanagement), ☎ 99-22100, Fax 99-22109
- Krüger, Wilfried**, *Dr. rer. pol.* (Betriebswirtschaftslehre), ☎ 99-22430, Fax 99-22439
- Meckl, Jürgen**, *Dr. rer. pol.* (Volkswirtschaftslehre, insbesondere Internationale Wirtschaftsbeziehungen), ☎ 99-22110, Fax 99-22119
- Morlock, Martin**, *Dr. rer. pol.* (Betriebswirtschaftslehre mit dem Schwerpunkt Risikomanagement und Versicherungswirtschaft), ☎ 99-22520, Fax 99-22529
- Scherf, Wolfgang**, *Dr. rer. pol.* (Volkswirtschaftslehre und Öffentliche Finanzen), ☎ 99-22080, Fax 99-22089
- Schwicker, Axel C.**, *Dr. rer. pol.* (Betriebswirtschaftslehre mit dem Schwerpunkt Wirtschaftsinformatik), ☎ 99-22610, Fax 99-22619
- Spengel, Christoph**, *Dr. rer. pol.* (Betriebswirtschaftslehre mit dem Schwerpunkt Betriebswirtschaftliche Steuerlehre), ☎ 99-22550, Fax 99-22559
- Weißberger, Barbara E.**, *Dr. rer. pol.* (Betriebswirtschaftslehre mit dem Schwerpunkt Industrielles Management und Controlling), ☎ 99-22260, Fax 99-22269



## **Emeritierte bzw. i. d. Ruhestand versetzte Universitätsprofessorinnen und Universitätsprofessoren**

**Alwell, Karl**, *Dr. rer. pol. Dr. h.c. mult.*, Universitätspräsident a. D. der Universität Gießen (Betriebswirtschaftslehre), ☎ 99-22401

**Bohnet, Armin**, *Dr. rer. pol. Dr. h.c.* (Volkswirtschaftslehre), ☎ 99-22101

**Demmler, Horst**, *Dr. rer. pol.* (Volkswirtschaftslehre), ☎ 99-22241

**Hahn, Dietger**, *Dr. rer. pol. Dr. h.c. mult.* (Betriebswirtschaftslehre), ☎ 99-22261

**Luckenbach, Helga**, *Dr. rer. pol.* (Volkswirtschaftslehre), ☎ 99-22111

**Müller, Herbert A.**, *Dr. rer. pol.* (Volkswirtschaftslehre), ☎ 99-22240

**Pausenberger, Ehrenfried**, *Dr. oec. publ.* (Betriebswirtschaftslehre), ☎ 99-22581

**Rinne, Horst**, *Dr. rer. pol.* (Statistik u. Ökonometrie), ☎ 99-22640, Fax 99-22649

**Selchert, Friedrich Wilhelm**, *Dr. rer. pol.* (Betriebswirtschaftslehre), ☎ 99-22551

## **Honorarprofessorinnen, Honorarprofessoren und apl. Professorinnen, apl. Professoren**

**Deuss, Walter**, *Dr. iur., Hon. Prof.* (Aktuelle Fragen der Unternehmensführung) - von Lehrverpflichtungen entbunden

**Freiling, Claus**, *Dr. iur., Hon. Prof.* (Revisions- u. Treuhandwesen, Controlling) - Theodor-Heuss-Straße 41, 56179 Vallendar/Rh. - von Lehrverpflichtungen entbunden

**Hammel, Werner**, *Dr. rer. pol., Hon. Prof.* (Entwicklungsländerforschung) ehemal. Leiter der Länderhauptabt. Afrika südlich der Sahara bei der Kreditanstalt für Wiederaufbau, Palmengartenstraße 5-9, 60325 Frankfurt/Main - Ricarda-Huch-Straße 4, 61476 Kronberg, ☎ 06173/6935 - von Lehrverpflichtungen entbunden

**Schneidewind, Dieter**, *Dr. rer. pol., Hon. Prof.* (Unternehmensführung in Ostasien) Aufsichtsratsmitglied der Wella AG, Darmstadt - von Lehrverpflichtungen entbunden

**Willers, Hans Georg**, *Dr. rer. pol., Hon. Prof.* (Unternehmensführung) - Freytagstraße 28, 40237 Düsseldorf - von Lehrverpflichtungen entbunden

**Winter, Detlef**, *Dr. rer. pol., Hon. Prof.* (Luftverkehrspolitik) Ministerialdirektor a.D., Geschäftsführer der Arbeitsgemeinschaft Deutscher Luftfahrt-Unternehmen - von Lehrverpflichtungen entbunden

**Zinser, Robert**, *Dr. rer. pol., Hon. Prof.* (Internationales Management) - Marbacher Straße 7, 67071 Ludwigshafen - von Lehrverpflichtungen entbunden

## **Privatdozentinnen und Privatdozenten**

**Reitz, Stefan**, *Dr. rer. pol., WissAss* (Volkswirtschaftslehre), ☎ 99-22114

## **Wiss. Assistentinnen, Assistenten und Akademische Rätinnen, Räte auf Zeit**

**Bach, Norbert**, *Dr. rer. pol., WissAss* (Betriebswirtschaftslehre), ☎ 99-22435

**Bischoff, Ivo**, *Dr. rer. pol., WissAss* (Öffentliche Finanzen), ☎ 99-22084

**Langner, Tobias Peter**, Dr. rer. pol., WissAss (Marketing), ☎ 99-22403

**Mandler, Martin**, Dr. rer. pol., WissAss (Volkswirtschaftslehre), ☎ 99-22173

**Riedel, Oliver**, Dr. rer. pol., WissAss (Risikomanagement und Versicherungswirtschaft),  
☎ 99-22522

**Specht, Katja**, Dr. rer. pol., Prof., WissAss (Statistik und Ökonometrie), ☎ 99-22643,  
Fax 99-22649

### **Akademische Rätinnen, Räte/Oberrätinnen, Oberräte/Direktorinnen, Direktoren und Wiss. Dauerbedienstete**

**Reimer, Dorothea**, Dr. rer. pol., AkOR (Mathematik), ☎ 99-22670

### **Lehrkräfte für besondere Aufgaben**

**Wagner, Thomas**, Dipl.-Angl. (Wirtschaftsenglisch), ☎ 99-22671, Licher Straße 60, Baracke

### **Lehrbeauftragte**

**Barckow, Andreas**, Dr. rer. pol., Dipl.-Kaufmann (Bilanzierung von Finanzinstrumenten und  
Sicherungsbeziehungen), Deloitte & Touche, Frankfurt/Main

**Brühl, Wolfgang** (Risikomanagement in der Versicherungswirtschaft), ☎ 99-22520  
Direktor, Vorstandsmitglied der Frankfurter Versicherungs AG

**d'Arcy, Anne**, Dr. (IFRS und Controlling), ☎ 99-22260, Deutsche Bank AG, Frankfurt/Main

**Fey, Gerd**, Dr., WP (Rechnungslegung nach IFRS: Aktuelle Fragen und Probleme aus der  
Praxis), PwC Deutsche Revision AG, Frankfurt am Main

**Roche, Matthias** (Unternehmensbesteuerung), ☎ 99-22550, Rechtsanwalt Arthur Andersen  
WPG, Frankfurt/Main

## **Wissenschaftliche Einrichtungen des Fachbereichs**

### **Betriebswirtschaftslehre I (Marketing)**

Licher Straße 66, 35394 Gießen, ☎ 99-22401, Fax 99-22409

Universitätsprofessor: Dr. rer. oec. Franz-Rudolf Esch, ☎ 99-22400, Fax 99-22409

Wiss. Mitarbeiterinnen und Wiss. Mitarbeiter:

Dipl.-Kaufmann Christian Brunner, ☎ 99-22405

Dipl.-Kaufmann Patrick Geus, ☎ 99-22411

Dipl.-Kauffrau Andrea Honal, ☎ 99-22402

Dr. rer. pol. Tobias Peter Langner, WissAss, ☎ 99-22403

Dipl.-Kaufmann Thorsten Möll, ☎ 99-22404

Dipl.-Kaufmann Jan Rutenberg, ☎ 99-22407

Dipl.-Kauffrau Kristina Strödter, ☎ 99-22411

Dipl.-Kaufmann Kai Winter, ☎ 99-22405

**Betriebswirtschaftslehre II (Unternehmensführung und Organisation)**

Licher Straße 62, 35394 Gießen, ☎ 99-22431, Fax 99-22439

Universitätsprofessor: Dr. rer. pol. Wilfried Krüger, ☎ 99-22430, Fax 99-22439

Wiss. Mitarbeiterinnen und Wiss. Mitarbeiter:

Dr. rer. pol. Norbert Bach, WissAss, ☎ 99-22435

Dipl.-Kaufmann Sven Hackmann, ☎ 99-22434

Dipl.-Kaufrau Olivia Ostrowski, ☎ 99-22432

Dipl.-Kaufmann Thorsten Petry, ☎ 99-22433

**Betriebswirtschaftslehre III (Finanzierung und Banken)**

Licher Straße 74, 35394 Gießen, ☎ 99-22461, Fax 99-22469

Universitätsprofessor: Dr. rer. pol. Wolfgang Bessler, ☎ 99-22460, Fax 99-22469

Wiss. Mitarbeiterinnen und Wiss. Mitarbeiter

Dipl.-Kaufmann Christoph Becker

Dipl.-Kaufrau Claudia Bitteleyer, ☎ 99-22463

Dipl.-Kaufmann Julian Holler, ☎ 99-22465

Dipl.-Ökonom Peter Lückoff

Dipl.-Kaufmann Matthias Stanzel, ☎ 99-22462

**Betriebswirtschaftslehre IV (Industrielles Management und Controlling)**

Licher Straße 62, 35394 Gießen, ☎ 99-22261, Fax 99-22269

Universitätsprofessorin: Dr. rer. pol. Barbara E. Weißenberger, ☎ 99-22260, Fax 99-22269

Wiss. Mitarbeiterinnen und Wiss. Mitarbeiter:

Dipl.-Kaufmann Christoph Gehrig, ☎ 99-22264

Dipl.-Kaufrau Cornelia Haas, ☎ 99-22263

In der Einrichtung außerdem tätig:

Prof. Dr. rer. pol. Dr. h.c. mult. Dietger Hahn, ☎ 99-22261

**Betriebswirtschaftslehre V (Risikomanagement und Versicherungswirtschaft)**

Licher Straße 74, 35394 Gießen, ☎ 99-22521, 99-22529

Universitätsprofessor: Dr. rer. pol. Martin Morlock, ☎ 99-22520, Fax 99-22529

Wiss. Mitarbeiterinnen und Wiss. Mitarbeiter:

Dipl.-Ökonom Thomas Kottke, ☎ 99-22525

Dr. rer. pol. Oliver Riedel, WissAss, ☎ 99-22522

**Betriebswirtschaftslehre VI (Betriebswirtschaftliche Steuerlehre)**

Licher Straße 62, 35394 Gießen, ☎ 99-22551, 99-22559

Universitätsprofessor: Dr. rer. pol. Christoph Spengel, ☎ 99-22550, Fax 99-22559

Wiss. Mitarbeiterinnen und Wiss. Mitarbeiter:

Dipl.-Kaufmann Ralf Braunagel, ☎ 99-22552

Dipl.-Ökonomin Eva Broer, ☎ 99-22554

Dipl.-Kaufmann Dominic Paschke, ☎ 99-22555

### **Betriebswirtschaftslehre VII (Internationales Management und Kommunikation)**

Licher Straße 62, 35394 Gießen, ☎ 99-22581, 99-22589

Universitätsprofessor: Dr. rer. pol. Martin Glaum, ☎ 99-22580, Fax 99-22589

Wiss. Mitarbeiterinnen und Wiss. Mitarbeiter:

Dipl.-Kaufmann Jan D. Faßhauer, ☎ 99-22582

Dipl.-Kaufmann Nico Friedrich, ☎ 99-22585

Dipl.-Kaufmann Alexander Grothe, ☎ 99-22556/-22583

Dipl.-Volkswirt Jens Lindemann, ☎ 99-22584

Dipl.-Kauffrau Silvia Vogel, ☎ 99-22556/-22583

Dipl.-Kauffrau Silke Weber, ☎ 99-22583

In der Einrichtung außerdem tätig:

Prof. Dr. oec. publ. Ehrenfried Pausenberger, ☎ 99-22581

### **Betriebswirtschaftslehre VIII (Personalmanagement)**

Licher Straße 66, 35394 Gießen, ☎ 99-22101, 99-22109

Universitätsprofessor: Dr. rer. pol. Rüdiger Kabst, ☎ 99-22100, Fax 99-22109

Wiss. Mitarbeiterinnen und Wiss. Mitarbeiter:

Dr. phil. Angelo Giardini, ☎ 99-22102

Christian Schwens, ☎ 99-22103

### **Betriebswirtschaftslehre IX (Wirtschaftsinformatik)**

Licher Straße 70, 35394, ☎ 99-22611, 99-22619

Universitätsprofessor: Dr. rer. pol. Axel C. Schwickert, ☎ 99-22610, Fax 99-22619

Wiss. Mitarbeiterinnen und Wiss. Mitarbeiter:

Dipl.-Kaufmann Bernhard Ostheimer, ☎ 99-22613

Dipl.-Volkswirt Udo H. Treber, ☎ 99-22612

Dipl.-Kaufmann Jörn Volckmann, ☎ 99-22625

### **IT-Service-Center (FB 02)**

Licher Straße 70, 35394 Gießen

Wiss. Mitarbeiterinnen und Wiss. Mitarbeiter:

Dipl.-Volkswirt Sven Odermatt, ☎ 99-22621

### **Volkswirtschaftslehre I (Wettbewerbstheorie und Wettbewerbspolitik, Transportwirtschaft)**

Licher Straße 62, 35394 Gießen, ☎ 99-22050, 99-22059

Universitätsprofessor: Dr. rer. pol. Gerd Aberle, ☎ 99-22050, Fax 99-22059

Wiss. Mitarbeiterinnen und Wiss. Mitarbeiter

Dipl.-Kaufmann Andreas Rühl, ☎ 99-22052

Dipl.-Volkswirtin Christiane Schnitker, ☎ 99-22054

Dipl.-Kaufmann Marco von Wirth, ☎ 99-22055

### **Volkswirtschaftslehre II (Öffentliche Finanzen)**

Licher Straße 74, 35394 Gießen, ☎ 99-22080, Fax 99-22089

Universitätsprofessor: Dr. rer. pol. Wolfgang Scherf, ☎ 99-22080, Fax 99-22089

Wiss. Mitarbeiterinnen und Wiss. Mitarbeiter:

Dr. rer. pol. Ivo Bischoff, WissAss, ☎ 99-22084

Dipl.-Volkswirt Martin Haslauer, ☎ 99-22082

Dipl.-Volkswirtin Christine Luh, ☎ 99-22083

### **Volkswirtschaftslehre III (Internationale Wirtschaftsbeziehungen)**

Licher Straße 66, 35394 Gießen, ☎ 99-22110, 99-22119

Universitätsprofessor: Dr. rer. pol. Jürgen Meckl, ☎ 99-22110, Fax 99-22119

Wiss. Mitarbeiterinnen und Wiss. Mitarbeiter:

Dipl.-Volkswirt Thore Geisler, ☎ 99-22114

Dipl.-Kaufmann Christian Lumpe, ☎ 99-22113

PD Dr. rer. pol. Stefan Reitz, WissAss, ☎ 99-22114

Dipl.-Volkswirt Benjamin Weigert, ☎ 99-22112

In der Einrichtung außerdem tätig:

Prof. Dr. rer. pol. Helga Luckenbach, ☎ 99-22111

### **Volkswirtschaftslehre IV (WWL mit dem Schwerpunkt Transformations- und Integrationsökonomik)**

Licher Straße 62, 35394 Gießen, ☎ 99-22240, Fax 99-22249

Universitätsprofessorin/Universitätsprofessor: N.N.

Wiss. Mitarbeiterinnen und Wiss. Mitarbeiter:

Dipl.-Ökonom Christian Bopf, ☎ 99-22243

Dipl.-Volkswirt Uwe Schollmeyer, ☎ 99-22244

### **Volkswirtschaftslehre V (Geld, Kredit, Währung)**

Licher Straße 62, 35394 Gießen, ☎ 99-22171, Fax 99-22179

Universitätsprofessor: Dr. rer. soc. Volbert Alexander, ☎ 99-22170, Fax 99-22179

Wiss. Mitarbeiterinnen und Wiss. Mitarbeiter:

Dr. rer. pol. Martin Mandler, WissAss, ☎ 99-22173

### **Volkswirtschaftslehre VI (Entwicklungsländerforschung)**

Licher Straße 66, 35394 Gießen, ☎ 99-22200/-22201, Fax 99-22209

[www-vwl6@wirtschaft.uni-giessen.de](mailto:www-vwl6@wirtschaft.uni-giessen.de)

Universitätsprofessor: Dr. rer. pol. Hans-Rimbert Hemmer, ☎ 99-22200, Fax 99-22209

Wiss. Mitarbeiterinnen und Wiss. Mitarbeiter:

Dipl.-Volkswirt Sebastian Ahfeld, ☎ 99-22204

Dipl.-Volkswirtin Vanessa Rieß, ☎ 99-22203

Dipl.-Ökonomin Jennifer Seith, ☎ 99-22202

Dipl.-Ökonomin Dorothea Watzlaw, ☎ 99-22203

## **Statistik u. Ökonometrie**

Licher Straße 64, 35394 Gießen, ☎ 99-22641, Fax 99-22649

Universitätsprofessorin/Universitätsprofessor: N.N.

Wiss. Mitarbeiterinnen und Wiss. Mitarbeiter:

Dr. rer. pol. Dorothea Reimer, AkOR, ☎ 99-22670

Prof. Dr. rer. pol. Katja Specht, WissAss, ☎ 99-22643, Fax 99-22649

Dipl.-Ökonom Markus Spory, ☎ 99-22644

In der Einrichtung außerdem tätig:

Prof. Dr. rer. pol. Horst Rinne, ☎ 99-22640, Fax 99-22649

## **Bibliotheken**

### **Zweigbibliothek Recht und Wirtschaft**

Licher Straße 68, 35394 Gießen, ☎ 99-21033 (Auskunft)/-22026 (Ausleihe), Fax 99-21039

Öffnungszeiten: Mo - Fr 8.30 - 21.00 Uhr, Sa 8.30 - 13.00 Uhr

Leiter: Matthias Wolf, ☎ 99-21030

Weitere Standorte, Informationen und Telefonnummern auf der Homepage des Bibliothekssystems: <http://www.uni-giessen.de/ub/>

## Fachbereich 03 - Sozial- und Kulturwissenschaften

- Dekanat: Dekan: Prof. Dr. Klaus Fritzsche, ☎ 99-23000,  
Karl-Glöckner-Straße 21, Haus E, 35394 Gießen
- Prodekanin: Prof. Dr. Ellen Spickernagel, ☎ 99-25040,  
Karl-Glöckner-Straße 21, Haus H, 35394 Gießen
- Studiendekanin: Dr. Birgit Retzlaff, ☎ 99-24143,  
Karl-Glöckner-Str. 21, Haus B, 35394 Gießen
- Geschäftszimmer: Karl-Glöckner-Straße 21, Haus E, 35394 Gießen  
2. OG, Zimmer 209 b, 210  
Dekanat@fb03.uni-giessen.de  
VA Maritta Bühler, Zimmer 209 b,  
☎ 99-23001, Fax 99-23009  
VA Regina Requero, Zimmer 210,  
☎ 99-24001, Fax 99-23009

### Universitätsprofessorinnen und Universitätsprofessoren

- Bullerjahn, Claudia, Dr. phil.** (Systematische Musikwissenschaft mit den Schwerpunkten Teilgebiete der Systematischen Musikwissenschaft und Musikkulturen der Gegenwart), ☎ 99-25101, Fax 99-25109
- Dubiel, Helmut, Dr. phil.** (Soziologie), ☎ 99-23300, Fax 99-23309
- Duncker, Ludwig, Dr. rer. soc. Dr. phil. habil.** (Erziehungswissenschaft mit dem Schwerpunkt Pädagogik des Primar- und Sekundarbereiches), ☎ 99-24180, Fax 99-24189 - Schiffenberger Weg 8, 35435 Wettenberg (☎ 06406/905408)
- Ecarius, Jutta, Dr. phil.** (Erziehungswissenschaft mit dem Schwerpunkt Pädagogik des Jugendalters), ☎ 99-24080, Fax 99-24089
- Eißel, Dieter, Dr. phil., apl. Prof., AkDir** (Politikwissenschaft), ☎ 99-23090 - Julius-Höpfner-Straße 31, 35394 Gießen (☎ 0641/47452)
- Evers, Adalbert, Dr. rer. pol.** (Vergleichende Gesundheits- und Sozialpolitik), ☎ 99-39305 - Landmannstraße 9, 35394 Gießen (☎ 0641/46889) - Zweitmitglied
- Forneck, Hermann J., Dr. phil.** (Erziehungswissenschaft mit dem Schwerpunkt Weiterbildung), ☎ 99-24060, (☎ 07621/1610032)
- Fritzsche, Klaus, Dr. phil.** (Politikwissenschaft), ☎ 99-23070, Fax 99-23079 - Baumgarten 15, 35394 Gießen (☎ 0641/492245, Fax 0641/492245)
- Hofmann, Christiane, Dr. phil.** (Erziehungswissenschaft mit dem Schwerpunkt Lernbehindertenpädagogik unter besonderer Berücksichtigung der Verhaltensgestörtenpädagogik), ☎ 99-24150 - Mengesstraße 11, 35423 Lich (☎ 06404/4711)
- Holland-Cunz, Barbara, Dr. phil.** (Politikwissenschaft mit dem Schwerpunkt Frauenforschung), ☎ 99-23131, Fax 99-23149 - Kiesstraße 17, 60486 Frankfurt/Main (☎ 069/701658)
- Krebs, Dagmar, Dr. phil.** (Empirische Sozialforschung), ☎ 99-23240, Fax 99-23249 - Hoheneckenstraße 17, 67065 Ludwigshafen

**Leggewie, Claus, Dr. disc. pol.** (Politikwissenschaft), ☎ 99-23111, Fax 99-23149  
- Unterer Hardthof 15b, 35398 Gießen (☎ 0641/6940667)

**Lippitz, Wilfried, Dr. phil.** (Erziehungswissenschaft mit dem Schwerpunkt Systematische/Vergleichende Erziehungswissenschaft), ☎ 99-24140 - In der Burbach 55, 57078 Siegen (☎ 0271/85998, Fax 0271/81855)

**Moser, Vera, Dr. phil.** (Erziehungswissenschaft mit dem Schwerpunkt Allgemeine Heil- und Sonderpädagogik), ☎ 99-24160, Fax 99-24169 - Enkheimer Straße 6, 60385 Frankfurt (☎ 069/59794693, Fax 069/59794693)

**Neckel, Sighard, Dr. phil.** (Allgemeine Soziologie), ☎ 99-23220, Fax 99-23229

**Nitsche, Peter, Dr. phil.** (Musikwissenschaft), ☎ 99-25112, Fax 99-25109 - Robert-Schumann-Straße 18, 35423 Lich (☎ 06404/61347)

**Phleps, Thomas, Dr. phil.** (Musikpädagogik), ☎ 99-25100, Fax 99-25109

**Reimann, Bruno W., Dr. rer. soc.** (Soziologie), ☎ 99-23280, Fax 99-23289

**Richter-Reichenbach, Karin-Sophie, Dr. paed.** (Didaktik der Kunsterziehung), ☎ 99-25031, Fax 99-25029 - Brunnenweg 21, 48291 Telgte (☎ 02504/8996)

**Sander, Wolfgang, Dr. phil.** (Didaktik der Gesellschaftswissenschaften), ☎ 99-23400, Fax 99-23409 - Taubenäcker 20, 35435 Wetzlar (☎ 0641/8773308)

**Schmidt, Peter, Dr. phil.** (Empirische Sozialforschung), ☎ 99-23050, Fax 99-23059

**Seidelmann, Reimund, Dr. phil., Prof. h.c.** der Renmin Universität Beijing (Politikwissenschaft mit dem Schwerpunkt Internationale Beziehungen und Außenpolitik), ☎ 99-23132, Fax 99-23149 - Zückenberg 19, 35041 Marburg (☎ 06421/36369)

**Spickernagel, Ellen, Dr. phil.** (Kunstgeschichte), ☎ 99-25040, Fax 99-25029 - Kurhessenstraße 92, 60431 Frankfurt/Main (☎ 069/524641)

**Stachowiak, Franz J., Dr. phil.** (Erziehungswissenschaft mit dem Schwerpunkt Sprachheilpädagogik), ☎ 99-24170, Fax 99-24179 - Adalbert-Stifter-Straße 8, 53113 Bonn (☎ 0228/5387616)

**Staniczek, Johanna** (Kunstpraxis mit dem Schwerpunkt Malerei und Graphik), ☎ 99-25051, Fax 99-25029 - Wilhelmstraße 52, 35392 Gießen

**Stöppler, Reinhilde, Dr. paed.** (Erziehungswissenschaft mit dem Schwerpunkt Geistigbehindertenpädagogik), ☎ 99-24176, Fax 99-24179

**Willems, Herbert, Dr. phil.** (Soziologie mit dem Schwerpunkt Mikrosoziologie), ☎ 99-23200, Fax 99-23209 - Görresstraße 27, 80798 München

**Wissinger, Jochen, Dr. phil.** (Erziehungswissenschaft mit dem Schwerpunkt Schulpädagogik), ☎ 99-24110, Fax 99-24119

## Hochschuldozentinnen und Hochschuldozenten

**Andersen, Katja Natalie, Dr. phil.** (Erziehungswissenschaft mit dem Schwerpunkt Schulpädagogik), ☎ 99-24192, Fax 99-24119 (beurlaubt)

**Birckenbach-Wellmann, Hanne-Margret, Dr. phil., apl. Prof.** (Jean-Monnet-Professur mit dem Schwerpunkt Europastudien), ☎ 99-23112, Fax 99-23149 - Susettestraße 2A, 22763 Hamburg (☎ 040/3909496)



**Bullmann, Udo, Dr. rer. soc.** - Wilhelmstraße 52, 35392 Gießen. (☎ 0641/72299)  
(beurlaubt aufgrund der Mitgliedschaft im Europa-Parlament)

**Claus-Bachmann, Martina, Dr. phil. habil.** (Musikpädagogik), ☎ 99-25114 - Hoher Rain 3,  
35394 Gießen

### **Emeritierte bzw. i. d. Ruhestand versetzte Universitätsprofessorinnen und Universitätsprofessoren**

**Andraschke, Peter, Dr. phil.** (Musikgeschichte) - Goldammerweg 6, 79114 Freiburg  
(☎ 0761/46607)

**Beinke, Lothar, Dr. sc. pol.** (Arbeitslehre-Didaktik) - Humboldtstraße 48, 49074 Osnabrück  
(☎ 0541/23228)

**Crieger, Axel von, Dr. phil.** (Kunstpädagogik) - Froschgasse 9, 72070 Tübingen  
(☎ 07071/21640)

**Distler-Brendel, Gisela** (Musikpädagogik) - Zur Lutherlinde 41, 35415 Pohlheim  
(☎ 0641/45930)

**Dörr, Manfred, Dr. phil.** (Politikwissenschaft) - Gießener Weg 4, 35444 Biebertal  
(☎ 06409/660816)

**Erb, Gottfried, Dr. rer. pol.** (Politikwissenschaft) - Schloß, 35410 Hungen (☎ 06402/9502)

**Flehinghaus, Karlheinz, Dr. phil.** (Erziehungswissenschaft mit dem Schwerpunkt Heil- und  
Sonderpädagogik) - Eichendorffring 154, 35394 Gießen (☎ 0641/43154)

**George, Siegfried, Dr. phil.** (Didaktik der Gesellschaftswissenschaften) - Kattenbach-  
straße 116, 35435 Wettenberg (☎ 0641/82578)

**Gronemeyer, Reimer, Dr. theol. Dr. rer. soc.** (Bildungssoziologie), ☎ 99-23204,  
Fax 99-23219 - Gaustraße 2, 55278 Friesenheim (☎ 06737/1044)

**Helfenbein, Karl-August, Dr. phil.** (Erziehungswissenschaft mit dem Schwerpunkt Pädagogik  
und Didaktik der Primarstufe) - Am Kalkofen 2, 36341 Lauterbach (☎ 06641/7560)

**Jost, Ekkehard, Dr. phil.** (Musikwissenschaft) - Georg-Philipp-Gail-Straße 10, 35394 Gießen  
(☎ 0641/47523)

**Klaßen, Theodor F., Dr. phil.** (Erziehungswissenschaft mit dem Schwerpunkt Pädagogik und  
Didaktik der Primarstufe) - Karmannstraße 13, 52062 Aachen

**Kötter, Eberhard, Dr. phil.** (Musikwissenschaft) - Weimarer Straße 3, 35440 Linden  
(☎ 06403/61941)

**Kröger, Klaus, Dr. iur.** (Verfassungsrecht, Verwaltungsrecht und Politikwissenschaft)  
- Hölderlinweg 14, 35396 Gießen (☎ 0641/52240)

**Mieskes, Hans, Dr. phil.** (Erziehungswissenschaft) - Anneröder Weg 56, 35394 Gießen  
(☎ 0641/41564)

**Möller, Helmut, Dr. phil.** (Erziehungswissenschaft)

**Mückenhoff, Elisabeth, Dr. phil.** (Erziehungswissenschaft mit dem Schwerpunkt Heil- und  
Sonderpädagogik)

- Pape, Winfried, Dr. phil.** (Musikpädagogik) - Höhenweg 13, 52072 Aachen (☎ 0241/874739)
- Prell, Siegfried, Dr. phil.** (Erziehungswissenschaft mit dem Schwerpunkt Empirische Unterrichtsforschung), ☎ 99-24112 - Fontaneweg 22, 35398 Gießen (☎ 0641/22716, Fax 0641/28464)
- Schmidt-Releberg, Norbert, Dr. phil.** (Soziologie) - Friedrichsdorfer Landstraße 7, 69412 Eberbach am Neckar (☎ 06271/806 877, Fax 06271/806 877)
- Schulz, Manfred, Dr. phil.** (Erziehungswissenschaft), ☎ 99-24112 - Beethovenstraße 1, 35460 Staufenberg (☎ 06406/3439)
- Schwander, Michael W., Dr. phil.** (Erziehungswissenschaft mit dem Schwerpunkt Pädagogik des Primar- und Sekundarbereiches), (☎ 06201/15020)
- Staguhn, Kurt, Dr.-Ing.** (Kunst- und Werkerziehung) - Nelkenweg 78, 35396 Gießen (☎ 0641/33787)
- Thiele, Herwig** (Systematische Kunstwissenschaft/Künstlerische Praxis) - Goethestraße 61, 34119 Kassel (☎ 0561/7668822)
- Varain, Heinz Josef, Dr. phil.** (Politikwissenschaft) - Wrangelstraße 49, 20253 Hamburg
- Widmann, Horst, Dr. phil.** (Erziehungswissenschaft) - Brunnenstraße 1, 35649 Bischoffen (☎ 06444/1417)

### **Honorarprofessorinnen, Honorarprofessoren und apl. Professorinnen, apl. Professoren**

- Birkenbach-Wellmann, Hanne-Margret, Dr. phil., apl. Prof.** (Jean-Monnet-Professur mit dem Schwerpunkt Europastudien), ☎ 99-23112, Fax 99-23149 - Susettestraße 2A, 22763 Hamburg (☎ 040/3909496) - siehe bei Hochschuldozentinnen
- Brinkmann, Heinrich, Dr. phil., apl. Prof.** (Politikwissenschaft) - Bruchstraße 9, 35390 Gießen (☎ 0641/36617) - von Lehrverpflichtungen entbunden
- Heilfurth, Gerhard, Dr. phil., Hon. Prof.** (Europäische Ethnologie und Soziologie) - Götzenhainweg 1, 35037 Marburg (☎ 06421/65303) (Professor für Kulturosoziologie und Kulturanthropologie an der Universität Marburg) - von Lehrverpflichtungen entbunden
- Neumann, Franz, Dr. phil., Hon. Prof.,** Universitätspräsident a.D. der Universität Kassel (Politikwissenschaft), ☎ 99-23137 - Lindenstraße 5, 35415 Pohlheim (☎ 0641/493519)
- Oschlies, Wolf, Dr. phil., apl. Prof.** (Vergleichende Erziehungswissenschaft), ☎ 99-24141 - Am Bruch 2, 50171 Kerpen (☎ 02237/4935)
- Schülein, Johann August, Dr. phil., Hon. Prof.,** Professor für Allgemeine Soziologie und Wirtschaftssoziologie an der Wirtschaftsuniversität Wien (Soziologie) - von Lehrverpflichtungen entbunden

### **Privatdozentinnen und Privatdozenten**

- Arenhövel, Mark, Dr. rer. soc.** (Politikwissenschaft), ☎ 99-23130 - Ernst-Toller-Weg 1, 35394 Gießen (☎ 0641/9482332)
- Heins, Volker, Dr. phil.** (Politikwissenschaft), ☎ 99-23130 - Karl-Meyer-Straße 17, 63179 Obertshausen

**Hoffmeyer-Zlotnik, Jürgen H. P., Dr. phil.** (Empirische Sozialforschung), ☎ 99-23130  
- Hoheneckenstraße 17, 67065 Ludwigshafen (☎ 0621/1246175),  
Hoffmeyer-Zlotnik@zuma-mannheim.de

**Huster, Ernst-Ulrich, Dr. phil., Prof.** (Politikwissenschaft), ☎ 99-23130 - Steinstraße 33,  
35415 Pohlheim (☎ 06403/61415)

**Park, Sang-Chul, Dr. rer. soc.** (Politikwissenschaft), ☎ 99-23091

**Ritter, Martina, Dr. phil.** (Soziologie)

### **Wiss. Assistentinnen, Assistenten und Akademische Rätinnen, Räte auf Zeit**

**Auth, Diana, Dr. disc. pol., WissAss** (Politikwissenschaft mit dem Schwerpunkt  
Frauenforschung), ☎ 99-23093

**Bieber, Christoph, Dr. rer. soc.** WissAss (Politikwissenschaft), ☎ 99-23114

**Costard, Sylvia Martina, Dr. phil., WissAss** (Sprachheilpädagogik), ☎ 99-24173  
- Weberstraße 42, 52064 Aachen (☎ 0241/603417)

**Enders, Susanne, Dr. phil., WissAss** (Erziehungswissenschaften), ☎ 99-24184

**Lamla, Jörn, Dr. phil., WissAss** (Soziologie), ☎ 99-23223

**Langenohl, Andreas, Dr. rer. soc., WissAss** (Soziologie), ☎ 99-23303

**von Stechow, Elisabeth, Dr. phil., WissAss** (Verhaltensgestörtenpädagogik), ☎ 99-24155  
- Schützenhausstraße 18, 65510 Idstein (☎ 06126/70952)

**Westphal, Kirsten, Dr. rer. soc., WissAss** (Politikwissenschaft mit dem Schwerpunkt  
Internationale Beziehungen/Außenpolitik), ☎ 99-23133

### **Akademische Rätinnen, Räte/Oberrätinnen, Oberräte/Direktorinnen, Direktoren und Wiss. Dauerbedienstete**

**Eißel, Dieter, Dr. phil., apl. Prof., AkDir** (Politikwissenschaft), ☎ 99-23090 - Julius-Höpfner-  
Straße 31, 35394 Gießen (☎ 0641/47452)- siehe bei Universitätsprofessoren

**Koch, Arno, AkR** (Heil- und Sonderpädagogik), ☎ 99-24156 - Uferstraße 15, 35708 Haiger  
(☎ 0175/3601271)

**Rakelmann, Georgia, Dr. rer. soc., WiD** (Soziologie), ☎ 99-23205 - Hansaallee 10,  
60322 Frankfurt/Main

**Steinmüller, Gerd, Dr. phil., AkR** (Kunstpädagogik), ☎ 99-25043 - Wetzlarer Straße 27,  
35398 Gießen (☎ 0641/29914)

### **Lehrkräfte für besondere Aufgaben**

**Adorf-Kato, Uta-Sophie, ME** (Musikpädagogik), ☎ 99-25100 - Brucknerstraße 7,  
35418 Buseck (☎ 06408/7999)

**Bürger, Thomas Manfred, Dr. paed., StR i.H.** (Schulpädagogik), ☎ 99-24131

**Donges, Carmen, LAPMA** (Schulpädagogik), ☎ 99-24184

**Eulenbach, Marcel, LfB** (Erziehungswissenschaft), ☎ 99-24081

- Geisselbrecht, Peter**, ME (Musikpädagogik), ☎ 99-25100 - Schloßstraße 29, 35444 Biebertal (☎ 06446/1619)
- Gessner, Susann**, LAPMA (Didaktik der Sozialwissenschaften), ☎ 99-23403
- Gitschel, Kerstin**, LfBA (Schulpädagogik), ☎ 99-24197
- Hofmann, Hans**, LAPMA (Kunstpädagogik), ☎ 99-25050 - Weinbergstraße 4, 35584 Wetzlar (☎ 06441/36704)
- Holler-Zittlau, Inge**, OStR i.H. (Heil- und Sonderpädagogik), ☎ 99-24174 - Barfüßerstraße 49, 35037 Marburg (☎ 06421/21682, Fax 06421/21685)
- Kirchert, Kristin**, LfBA (Schulpädagogik), ☎ 99-24130
- Kroll, Hans-Karl**, LAPMA (Musikpädagogik), ☎ 99-25103 - Falltorweg 19, 35112 Fronhausen (☎ 06426/921877)
- Kurth, Alexandra**, StR i.H. (Politikwissenschaft), ☎ 99-23093
- Lechner, Jörg-Johannes, Dr. paed.** (Erziehungswissenschaft), ☎ 99-24142
- Maier, Dieter**, StR i. H. (Didaktik der Sozialwissenschaften), ☎ 99-23404 - Taubenäcker 22, 35435 Wettenberg (☎ 0641/45321)
- Meyer-Petzold, Roland, Dr. phil.**, OStR i. H. (Kunstpädagogik), ☎ 99-25042 - Eichendorffweg 7, 65343 Eltville (☎ 06123/61563)
- Paraschou, Athina, Dr. phil.**, LfBA (Schulpädagogik), ☎ 99-24194
- Pickert, Dietmar, Dr. phil.**, OStR i. H. (Musikpädagogik), ☎ 99-25115 - Hans-Sachs-Straße 11, 35039 Marburg (☎ 06421/64423)
- Rannenberg, Margrit**, LAPMA (Musikpädagogik), ☎ 99-25116 - Am Deutscherherenberg 16, 35578 Wetzlar (☎ 06441/445313)
- Retzlaff, Birgit, Dr. phil.**, StR i. H. (Erziehungswissenschaft), ☎ 99-24143 - Am Eisenberg 35, 35305 Grünberg (☎ 06401/228770)
- Richter, Anselm**, ME (Musikpädagogik), ☎ 99-25100 - Crednerstraße 37, 35392 Gießen (☎ 0641/2500123)
- Schadeberg, Alfred**, ME (Musikpädagogik), ☎ 99-25100 - Winckelmannstraße 3, 35396 Gießen (☎ 0641/52075)
- Schmid-Haase, Angelika**, ME (Musikpädagogik), ☎ 99-25100 - Sallstraße 56, 30171 Hannover (☎ 0511/881320, Mobil 0179/3943407)
- Schulz, Ursula**, ME (Musikpädagogik), ☎ 99-25116 - Liebigstraße 39, 35392 Gießen (☎ 0641/78469)
- Timmermann-Raisch, Evelyn, Dr. phil.**, StR i. H. (Schulpädagogik, Arbeitslehre), ☎ 99-24130 - Waldstraße 15, 85757 Karlsfeld (☎ 08131/97946)
- Waniek, Dorothea**, SoLin (Heil- und Sonderpädagogik), ☎ 99-24151 - Rhaban-Fröhlich-Straße 12, 60433 Frankfurt am Main

### Lehrbeauftragte

- Abali, Ünal, Dr. phil.** (Erziehungswissenschaft), ☎ 99-24141
- Bamberg, Sebastian, PD Dr. phil.** (Politikwissenschaft), ☎ 99-23053

- Baraki, Matin**, *Dr. rer. soc.* (Politikwissenschaft), ☎ 99-23130
- Bärenfänger, Hans-Joachim** (Erziehungswissenschaft), ☎ 99-24031
- Becker, Jens**, *Dr. rer. soc.* (Politikwissenschaft), ☎ 99-23110
- Becks, Karen** (Heil- und Sonderpädagogik), ☎ 99-24151
- Benz, Judith** (Musikwissenschaft/-pädagogik), ☎ 99-25100
- Berndt, Harri**, *Dr. phil.* (Schulpädagogik), ☎ 99-24191
- Besand, Anja** (Didaktik der Sozialwissenschaften), ☎ 99-23401
- Borinski, Phillipp**, *Dr. phil.* (Politikwissenschaft), ☎ 99-23137
- Brinkmann, Malte**, *Dr. phil.* (Erziehungswissenschaft), ☎ 99-24141
- Bühler, Annedorothee** (Heil- und Sonderpädagogik), ☎ 99-24171
- Burkhardt, Benjamin** (Politikwissenschaft), ☎ 99-23114
- Capek, Jan**, *Ph.D.* (Schulpädagogik), ☎ 99-24181
- Cloß, Norbert** (Kunstpädagogik), ☎ 99-25021
- Cremer, Berthold** (Musikwissenschaft/-pädagogik), ☎ 99-25100
- Davidov, Eldad**, *Dr. rer. soc.* (Politikwissenschaft), ☎ 99-23052
- Debus, Bernhard** (Heil- und Sonderpädagogik), ☎ 99-24151
- Detmar-Sander, Christiane** (Schulpädagogik), ☎ 99-24181
- Diegelmann, Peter** (Politikwissenschaft), ☎ 99-23110
- Diehl, Joerg M.**, *Dr. phil., apl. Prof.* (Erziehungswissenschaft), ☎ 99-26125
- Dittmar, Caroline** (Schulpädagogik), ☎ 99-24181
- Döll, Frauke** (Heil- und Sonderpädagogik), ☎ 99-24151
- Drolsbach, Baldur** (Heil- und Sonderpädagogik), ☎ 99-24151
- Engelke, Merit Esther** (Kunstpädagogik), ☎ 99-25021
- Fellner, Gabi** (Musikwissenschaft/-pädagogik), ☎ 99-25100
- Fidermak, Pavel** (Kunstpädagogik), ☎ 99-25041
- Freiling, Gerhard** (Politikwissenschaft), ☎ 99-23110
- Freudenstein, Ulrike** (Schulpädagogik), ☎ 99-24181
- Fuß, Ulrice** (Schulpädagogik), ☎ 99-24181
- Fußnegger, Franz** (Schulpädagogik), ☎ 99-24181
- Gärtner, Martin** (Musikwissenschaft/-pädagogik), ☎ 99-25100
- Georgi, Richard von**, *Dr. phil.* (Musikwissenschaft/-pädagogik), ☎ 99-25100
- Gerhard, Horst**, *Dr. rer. soc.* (Politikwissenschaft), ☎ 99-23201
- Giel, Karin** (Musikwissenschaft/-pädagogik), ☎ 99-25100
- Glajcar, Angela** (Kunstpädagogik), ☎ 99-25021
- Hain, Ulrich**, *Dr. phil.* (Erziehungswissenschaft), ☎ 99-24081
- Hammamy, Sandra** (Politikwissenschaft), ☎ 99-23095
- Hebecker, Eike**, *Dr. rer. soc.* (Politikwissenschaft), ☎ 99-25130
- Heger, Emil** (Kunstpädagogik), ☎ 99-25021
- Herrmann, Günther** (Kunstpädagogik), ☎ 99-25021

**Hochstätter, Hans-Peter**, MinR (Erziehungswissenschaft), ☎ 99-24061  
**Hoffmann, Heiko** (Musikwissenschaft/-pädagogik), ☎ 99-25100  
**Höfliger, Frank** (Musikwissenschaft/-pädagogik), ☎ 99-25100  
**Hollesch-Kopp, Gerlinde** (Heil- und Sonderpädagogik), ☎ 99-24171  
**Joswig, Helma** (Heil- und Sonderpädagogik), ☎ 99-24151  
**Jung, Barbara** (Heil- und Sonderpädagogik), ☎ 99-24171  
**Jurk, Viktor** (Soziologie), ☎ 99-23201  
**Kaletsch, Doris** (Schulpädagogik), ☎ 99-24181  
**Katz, Dieter, Dr. phil.** (Erziehungswissenschaft), ☎ 99-24031  
**Kellhuber, Robert** (Musikwissenschaft/-pädagogik), ☎ 99-25100  
**Kleeb, Jean** (Musikwissenschaft/-pädagogik), ☎ 99-25100  
**Knell, Gernot** (Erziehungswissenschaft), ☎ 99-14514  
**Koerber, Christoph** (Musikwissenschaft/-pädagogik), ☎ 99-25100  
**Köll, Gottfried** (Musikwissenschaft/-pädagogik), ☎ 99-25100  
**Kossack, Peter** (Erziehungswissenschaft), ☎ 99-24066  
**Kremer, Gabriele, Dr. phil.** (Heil- und Sonderpädagogik/Schulpädagogik), ☎ 99-24193  
**Krüger-Wenzel, Petra** (Heil- und Sonderpädagogik), ☎ 99-24151  
**Kutsch, Katharina** (Musikwissenschaft/-pädagogik), ☎ 99-25100  
**Langner, Frank-Stephan** (Didaktik der Sozialwissenschaften), ☎ 99-23401  
**Lehne, Susanne** (Schulpädagogik), ☎ 99-24181  
**Lengsfeld, Christiane** (Schulpädagogik), ☎ 99-24181  
**Lindemann, Ute, Dr. rer. soc.** (Politikwissenschaft), ☎ 99-23110  
**Losert, Karin** (Schulpädagogik), ☎ 99-24181  
**Ludwig, Markus, Dr. rer. soc.** (Politikwissenschaft), ☎ 99-23110  
**Lührmann, Wolfgang, Dr. rer. soc.** (Schulpädagogik), ☎ 99-16442, Fax 99-16449  
 Wolfgang.Luehrmann@zil.uni-giessen.de  
**Maier, Alexandra** (Schulpädagogik), ☎ 99-24181  
**Malek, Annette von** (Musikwissenschaft/-pädagogik), ☎ 99-25100  
**Mencke, Herfried** (Musikwissenschaft/-pädagogik), ☎ 99-25100  
**Meyer, Erik, Dr. rer. soc.** (Politikwissenschaft), ☎ 99-23113  
**Mickel, Wolfgang, Prof. Dr. phil.** (Didaktik der Sozialwissenschaften), ☎ 99-23401  
**Milbrecht, Claudia, Dipl.-Architektin** (Kunstpädagogik), ☎ 99-25021  
**Moeller, Berthold** (Musikwissenschaft/-pädagogik), ☎ 99-25100  
**Mohr, Anja, Dr. phil.** (Kunstpädagogik), ☎ 99-25021  
**Möser, Guido** (Politikwissenschaft), ☎ 99-23130  
**Muskat, Sandra** (Erziehungswissenschaft), ☎ 99-24061  
**Nazarkiewicz, Kirsten** (Soziologie), ☎ 99-23201  
**Niehoff-Dittmann, Ulrich** (Heil- und Sonderpädagogik), ☎ 99-24151  
**Nietert, Ingo** (Musikwissenschaft/-pädagogik), ☎ 99-25100

- Oehler, Susanne** (Musikwissenschaft/-pädagogik , ☎ 99-25100  
**Ohlhagen, Helmi** (Kunstpädagogik), ☎ 99-25021  
**Oliveira-Plümacher, Maria** (Musikwissenschaft/-pädagogik), ☎ 99-25100  
**Osswald, Iris** (Erziehungswissenschaft), ☎ 99-24081  
**Ott, Marion** (Erziehungswissenschaft), ☎ 99-24081/-24066  
**Paulsen, Sönke** (Heil- und Sonderpädagogik), ☎ 99-24151  
**Pollow, Thomas A.** (Heil- und Sonderpädagogik), ☎ 99-24171  
**Quester, Ralf, Dr. med.** (Heil- und Sonderpädagogik), ☎ 99-24171  
**Rabanus, Birgit** (Heil- und Sonderpädagogik), ☎ 99-24171  
**Rademacker, Hermann, Dr. phil.** (Schulpädagogik), ☎ 99-24181  
**Reich, Markus** (Musikwissenschaft), ☎ 99-25100  
**Riedel, Birgit** (Politikwissenschaft), ☎ 99-23130  
**Riedel, Katrin** (Schulpädagogik), ☎ 99-24181  
**Rohrbeck, Margaretha** (Musikwissenschaft/-pädagogik), ☎ 99-25100  
**Romer, Theresia** (Musikwissenschaft/-pädagogik), ☎ 99-25100  
**Rompel, Matthias, Dr. rer. soc.** (Soziologie), ☎ 99-23205  
**Salzborn, Samuel** (Politikwissenschaft), ☎ 99-23110  
**Schade, Barbara** (Schulpädagogik), ☎ 99-24191  
**Schäfer, Claudia** (Schulpädagogik), ☎ 99-24181  
**Scheiblechner, Walburga** (Kunstpädagogik), ☎ 99-25021  
**Schimmel, Dirk** (Soziologie), ☎ 99-23201  
**Schlagetter-Bayeretz, Peter** (Kunstpädagogik), ☎ 99-25021  
**Schleyer, Rolf** (Politikwissenschaft), ☎ 99-23130  
**Schmidt-Beck, Kerstin** (Soziologie), ☎ 99-23302  
**Schmieden-Lührmann, Birgit** (Didaktik der Sozialwissenschaft), ☎ 99-23401  
**Schmitt, Martin** (Musikwissenschaft/-pädagogik), ☎ 99-25100  
**Schnabel, Manfred** (Schulpädagogik), ☎ 99-24181  
**Schneider, Klaus** (Kunstpädagogik), ☎ 99-25021  
**Scholz, Hans-Joachim** (Schulpädagogik), ☎ 99-24181  
**Schroeckh, Ernst** (Erziehungswissenschaft), ☎ 99-24031  
**Schuck, Christoph, Dr. rer. soc.** (Politikwissenschaft), ☎ 99-23130  
**Schuld, Elisabeth** (Schulpädagogik), ☎ 99-24191  
**Schulz, Andreas** (Politikwissenschaft), ☎ 99-23130  
**Schulz, Gerd** (Musikwissenschaft/-pädagogik), ☎ 99-25100  
**Schwenk, Gero** (Politikwissenschaft), ☎ 99-23130  
**Schygulla, Renate** (Musikwissenschaft/-pädagogik), ☎ 99-25100  
**Seeberger, Jürgen** (Heil- und Sonderpädagogik), ☎ 99-24151  
**Seydel, Fritz, Dr. phil.** (Kunstpädagogik), ☎ 99-25021  
**Staiger-Volp, Christiane** (Kunstpädagogik), ☎ 99-25021

**Steinert, Timo** (Politikwissenschaft), ☎ 99-23110  
**Steiß, Birthe** (Schulpädagogik), ☎ 99-24181  
**Stoll, Gabriele** (Heil- und Sonderpädagogik), ☎ 99-24171  
**Tamburro, Nicole** (Musikwissenschaft/-pädagogik), ☎ 99-25100  
**Thau-Pätz, Christa** (Heil- und Sonderpädagogik), ☎ 99-24151  
**Tolksdorf, Karin** (Erziehungswissenschaft), ☎ 99-24081  
**Träger, Jutta** (Politikwissenschaft), ☎ 99-23092  
**Tsuji, Nobuo** (Musikwissenschaft/-pädagogik), ☎ 99-25100  
**Vergenz, Esther** (Schulpädagogik), ☎ 99-24181  
**Vetter, Karl-Friedrich** (Heil- und Sonderpädagogik), ☎ 99-24151  
**Wagner, Helmut** (Heil- und Sonderpädagogik), ☎ 99-24151  
**Waldhauer, Andreas** (Kunstpädagogik), ☎ 99-25021  
**Walter, Peter, Dr. rer. soc.** (Politikwissenschaft), ☎ 99-23110  
**Weber, Ulrich** (Schulpädagogik), ☎ 99-24181  
**Weick, Stefan, Dr. rer. soc.** (Politikwissenschaft), ☎ 99-23110  
**Werner, Klaus** (Schulpädagogik), ☎ 99-24181  
**Werner, Daniela** (Musikpädagogik), ☎ 99-25100  
**Wieczorek, Siegrid** (Politikwissenschaft), ☎ 99-23095  
**Wiens, Astrid** (Schulpädagogik), ☎ 99-24181  
**Wiesner, Claudia, Dipl. Soziol.** (Politikwissenschaft), ☎ 99-23110  
**Winell, Roger** (Musikwissenschaft/-pädagogik), ☎ 99-25100  
**Wollsching-Strobel, Peter** (Erziehungswissenschaft), ☎ 99-24061  
**Wüst, Cathrin** (Schulpädagogik), ☎ 99-24181  
**Wyrobnik, Irit, Dr. phil.** (Schulpädagogik), ☎ 99-24181  
**Zeiss, Edgar** (Kunstpädagogik), ☎ 99-25021  
**Zerzawy, Eckhard** (Kunstpädagogik), ☎ 99-25021  
**Ziegler, Dirk-Joachim** (Schulpädagogik), ☎ 99-24191  
**Zimmer, Kerstin** (Soziologie), ☎ 99-23201

## Wissenschaftliche Einrichtungen des Fachbereichs

### Institut für Erziehungswissenschaft

Karl-Glöckner-Straße 21, Haus B, 35394 Gießen, ☎ 99-24141, Fax 99-24149  
 Gisela.Thomaschewski@erziehung.uni-giessen.de, <http://www.erziehung.uni-giessen.de/>  
 Gf. Direktorin: Prof. Dr. phil. Jutta Ecarius, ☎ 99-24080, Fax 99-24089

### Berufspädagogik

☎ 99-24031, Fax 99-24039, Öffnungszeiten: Mo - Do 9.00 bis 11.00 Uhr  
 Brigitte.Lange@erziehung.uni-giessen.de  
 Universitätsprofessorin/Universitätsprofessor:  
 N.N.



In der Einrichtung außerdem tätig  
Hans-Joachim Bärenfänger, ☎ 99-24031  
Dr. phil. Dieter Katz, ☎ 99-24031  
Ernst Schroeckh, ☎ 99-24031

#### Pädagogik des Jugendalters

☎ 99-24081, Fax 99-24089, Öffnungszeiten: Mo - Fr 9.00 bis 11.00 Uhr  
Evelyn.Brabec@erziehung.uni-giessen.de  
Universitätsprofessorin: Dr. phil. Jutta Ecarius, ☎ 99-24080, Fax 99-24089  
Wiss. Mitarbeiterinnen und Wiss. Mitarbeiter:  
Thorsten Fuchs, ☎ 99-24081  
Dr. phil. Christine Schmid, ☎ 99-24082  
Marcel Eulenbach, ☎ 99-24081  
In der Einrichtung außerdem tätig:  
Dr. phil. Ulrich Hain, ☎ 99-24081  
Iris Osswald, ☎ 99-24081  
Marion Ott, ☎ 99-24081/-24066  
Prof. Dr. phil. Siegfried Prell, ☎ 99-24112  
Karin Tolksdorf, ☎ 99-24081

#### Pädagogische Wissensforschung

☎ 99-24141, Fax 99-24149, Öffnungszeiten: Di - Do 9.00 - 11.00 Uhr  
Gisela.Thomaschewski@erziehung.uni-giessen.de  
Universitätsprofessorin/Universitätsprofessor:  
N.N.

#### Systematische/Vergleichende Erziehungswissenschaft

☎ 99-24141, Fax 99-24149, Öffnungszeiten: Di - Do 9.00 bis 11.00 Uhr  
Gisela.Thomaschewski@erziehung.uni-giessen.de  
Universitätsprofessor: Dr. phil. Wilfried Lippitz, ☎ 99-24140  
Wiss. Mitarbeiterinnen und Wiss. Mitarbeiter:  
Mitra Keller, ☎ 99-24144  
Dr. paed. Jörg-Johannes Lechner, ☎ 99-24142  
Dr. phil. Birgit Retzlaff, StR i. H., ☎ 99-24143  
Jeong Gil Woo, ☎ 99-24146  
In der Einrichtung außerdem tätig:  
Dr. phil. Ünal Abali, ☎ 99-24141  
Dr. phil. Malte Brinkmann, ☎ 99-24141  
apl. Prof. Dr. phil. Joerg M. Diehl, ☎ 99-26125  
Gernot Knell, ☎ 99-14514  
apl. Prof. Dr. phil. Wolf Oshlies, ☎ 99-24141  
Prof. Dr. phil. Manfred Schulz, ☎ 99-24112

#### Weiterbildung

☎ 99-24061, Fax 99-24069, Öffnungszeiten: Mo - Fr 9.00 bis 11.00 Uhr  
Sekretariat.Forneck@erziehung.uni-giessen.de  
Universitätsprofessor: Dr. phil. Hermann J. Forneck, ☎ 99-24060

Wiss. Mitarbeiterinnen und Wiss. Mitarbeiter:

Ulla Klingovsky, ☎ 99-24195

Dr. phil. Steffi Robak, ☎ 99-24062

Angela Springer, ☎ 99-24063

Daniel Wrana, ☎ 99-24064

In der Einrichtung außerdem tätig

Hans-Peter Hochstätter, ☎ 99-24061

Peter Kossack, ☎ 99-24066

Sandra Muskat, ☎ 99-24061

Peter Wollsching-Strobel, ☎ 99-24061

Praktikumsbüro für den Diplomstudiengang Erziehungswissenschaft

☎ 99-24142, Fax 99-24149, Heike.Faber@erziehung.uni-giessen.de

Wiss. Mitarbeiterin: Heike Faber, ☎ 99-24145

**Institut für Heil- und Sonderpädagogik**

Karl-Glöckner-Straße 21, Haus B, 35394 Gießen, ☎ 99-24171, Fax 99-24179

Öffnungszeiten: Mo - Fr 9.00 bis 12.00 Uhr

Meike.Aevermann@erziehung.uni-giessen.de

Gf. Direktor: Prof. Dr. phil. Franz J. Stachowiak, ☎ 99-24170, Fax 99-24179

Allgemeine Heil- und Sonderpädagogik

☎ 99-24161, Fax 99-24169,

Öffnungszeiten: Mo 12.30 - 16.00 Uhr, Mi 8.30 - 12.30 Uhr, Do 8.30 - 16.30 Uhr

sekretariat.moser@erziehung.uni-giessen.de

Universitätsprofessorin: Dr. phil. Vera Moser, ☎ 99-24160, Fax 99-24169

Geistigbehindertenpädagogik

☎ 99-24177, Fax 99-24179, Öffnungszeiten: Mo - Fr 9.00 bis 12.00 Uhr

Ellen.Beutlich@erziehung.uni-giessen.de

Universitätsprofessorin: Dr. paed. Reinhilde Stöppler, ☎ 99-24176, Fax 99-24179

Wiss. Mitarbeiterin: Nicole Kreppel, M.A., ☎ 99-24178

Lernbehindertenpädagogik/Verhaltensgestörtenpädagogik

☎ 99-24151, Fax 99-24159,

Öffnungszeiten: Mo, Di, Do u. Fr 10.00 bis 12.00 Uhr, Mi geschlossen

sekr.hofmann@erziehung.uni-giessen.de

Universitätsprofessorin: Dr. phil. Christiane Hofmann, ☎ 99-24150

Wiss. Mitarbeiterinnen und Wiss. Mitarbeiter

Christina Bader, ☎ 99-24154

Arno Koch, AkR, ☎ 99-24156

Dr. phil. Elisabeth von Stechow, WissAss, ☎ 99-24155

Dorothea Waniek, SoLin, ☎ 99-24151

In der Einrichtung außerdem tätig:

Karen Becks, ☎ 99-24151

Bernhard Debus, ☎ 99-24151

Frauke Döll, ☎ 99-24151

Baldur Drolsbach, ☎ 99-24151  
 Helma Joswig, ☎ 99-24151  
 Dr. phil. Gabriele Kremer, ☎ 99-24193  
 Petra Krüger-Wenzel, ☎ 99-24151  
 Ulrich Niehoff-Dittmann, ☎ 99-24151  
 Sönke Paulsen, ☎ 99-24151  
 Jürgen Seeberger, ☎ 99-24151  
 Christa Thau-Pätz, ☎ 99-24151  
 Karl-Friedrich Vetter, ☎ 99-24151  
 Helmut Wagner, ☎ 99-24151

#### Sprachheilpädagogik

☎ 99-24171, Fax 99-24179, Öffnungszeiten: Mo - Fr 9.00 bis 12.00 Uhr  
 Meike.Aevermann@erziehung.uni-giessen.de  
 Universitätsprofessor: Dr. phil. Franz J. Stachowiak, ☎ 99-24170, Fax 99-24179  
 Wiss. Mitarbeiterinnen und Wiss. Mitarbeiter  
 Dr. phil. Susanne Bartke, ☎ 99-24172  
 Dr. phil. Sylvia Martina Costard, WissAss, ☎ 99-24173  
 Inge Holler-Zittlau, OSr i.H., ☎ 99-24174

In der Einrichtung außerdem tätig:

Annedorothee Bühler, ☎ 99-24171  
 Gerlinde Hollesch-Kopp, ☎ 99-24171  
 Barbara Jung, ☎ 99-24171  
 Thomas A. Pollow, ☎ 99-24171  
 Dr. med. Ralf Quester, ☎ 99-24171  
 Birgit Rabanus, ☎ 99-24171  
 Gabriele Stoll, ☎ 99-24171

#### Institut für Schulpädagogik und Didaktik der Sozialwissenschaften

Karl-Glückner-Straße 21, Haus B, 35394 Gießen, ☎ 99-24111, Fax 99-24119  
 Öffnungszeiten: Mo - Do 10.00 bis 12.00 Uhr  
 Heike.Haas@erziehung.uni-giessen.de, <http://www.erziehung.uni-giessen.de/>  
 Gf. Direktor: Prof. Dr. phil. Jochen Wissinger, ☎ 99-24110, Fax 99-24119

#### Didaktik der Sozialwissenschaften

Karl-Glückner-Straße 21, Haus E, ☎ 99-23401, Fax 99-23409  
 Öffnungszeiten: Mo - Fr 9.00 bis 11.00 Uhr  
 Angelika.Unger@sowi.uni-giessen.de  
 Universitätsprofessor: Dr. phil. Wolfgang Sander, ☎ 99-23400, Fax 99-23409  
 Wiss. Mitarbeiterinnen und Wiss. Mitarbeiter:  
 Nina Evers, ☎ 99-23402  
 Susann Gessner, LAPMA, ☎ 99-23403  
 Dieter Maier, StR i. H., ☎ 99-23404

In der Einrichtung außerdem tätig:

Anja Besand, ☎ 99-23401  
 Frank-Stephan Langner, ☎ 99-23401  
 Prof. Dr. phil. Wolfgang Mickel, ☎ 99-23401  
 Birgit Schmieden-Lührmann, ☎ 99-23401

Pädagogik und Didaktik des Elementarbereichs und der frühen Kindheit

Karl-Glöckner-Straße 21, Haus H, 35394 Gießen, ☎ 99-24114, Fax 99-24119

Universitätsprofessorin/Universitätsprofessor:

N.N., Vertretung; Dr. phil. Susanne Viernickel, ☎ 99-24114

Schulpädagogik

Karl-Glöckner-Straße 21, Haus B

Universitätsprofessorinnen und Universitätsprofessoren:

Dr. rer. soc. Dr. phil. habil. Ludwig Duncker, ☎ 99-24180, Fax 99-24189

Dr. phil. Jochen Wissinger, ☎ 99-24110, Fax 99-24119

N.N.

Wiss. Mitarbeiterinnen und Wiss. Mitarbeiter:

Dr. paed. Thomas Manfred Bürger, StR i.H., ☎ 99-24131

Carmen Donges, LAPMA, ☎ 99-24184

Jens Dressler, ☎ 99-24182

Dr. phil. Susanne Enders, WissAss, ☎ 99-24184

Matthias Fink, ☎ 99-24181

Kerstin Gitschel, LfbA, ☎ 99-24197

Kristin Kirchert, LfbA, ☎ 99-24130

Sandra Muth, ☎ 99-24183

Dr. phil. Athina Paraschou, LfbA, ☎ 99-24194

Roberto Priore, ☎ 99-24113

Simone Schmitt, ☎ 99-24182

Dr. phil. Evelyn Timmermann-Raisch, StR i. H., ☎ 99-24130

In der Einrichtung außerdem tätig:

Dr. phil. Harri Berndt, ☎ 99-24191

Jan Capek, Ph.D., ☎ 99-24181

Christiane Dettmar-Sander, ☎ 99-24181

Caroline Dittmar, ☎ 99-24181

Ulrike Freudenstein, ☎ 99-24181

Ulrice Fuß, ☎ 99-24181

Franz Fußnegger, ☎ 99-24181

Doris Kaletsch, ☎ 99-24181

Dr. phil. Marita Kampshoff, ☎ 99-24192, Fax 99-24119

Susanne Lehne, ☎ 99-24181

Christiane Lengsfeld, ☎ 99-24181

Karin Losert, ☎ 99-24181

Dr. rer. soc. Wolfgang Lührmann, ☎ 99-16442, Fax 99-16449

Alexandra Maier, ☎ 99-24181

Dr. phil. Hermann Rademacker, ☎ 99-24181

Katrin Riedel, ☎ 99-24181

Barbara Schade, ☎ 99-24191

Claudia Schäfer, ☎ 99-24181

Manfred Schnabel, ☎ 99-24181

Hans-Joachim Scholz, ☎ 99-24181

Elisabeth Schuld, ☎ 99-24191

Birthe Steiß, ☎ 99-24181

Esther Vergenz, ☎ 99-24181  
Ulrich Weber, ☎ 99-24181  
Klaus Werner, ☎ 99-24181  
Astrid Wiens, ☎ 99-24181  
Cathrin Wüst, ☎ 99-24181  
Dr. phil. Irit Wyrobnik, ☎ 99-24181  
Dirk-Joachim Ziegler, ☎ 99-24191

### Institut für Politikwissenschaft

Karl-Glückner-Straße 21, Haus E, 35394 Gießen, ☎ 99-23051, Fax 99-23059  
Öffnungszeiten: Mo - Fr 9.00 bis 11.00 Uhr  
Ute.Schneider@sowi-uni-giessen.de, <http://www.uni-giessen.de/fb03/politik>

Gf. Direktor: Prof. Dr. phil. Reimund Seidelmann, ☎ 99-23132, Fax 99-23149

Universitätsprofessorinnen und Universitätsprofessoren

apl. Prof. Dr. phil., Dieter Eißel, AkDir, ☎ 99-23090

Dr. phil. Klaus Fritzsche, ☎ 99-23070, Fax 99-23079

Dr. phil. Barbara Holland-Cunz, ☎ 99-23131, Fax 99-23149

Dr. disc. pol. Claus Leggewie, ☎ 99-23111, Fax 99-23149

Dr. phil. Peter Schmidt, ☎ 99-23050, Fax 99-23059

Dr. phil. Reimund Seidelmann, ☎ 99-23132, Fax 99-23149

Hochschuldozentin:

apl. Prof. Dr. phil. Hanne-Margret Birckenbach-Wellmann, ☎ 99-23112, Fax 99-23149

Wiss. Mitarbeiterinnen und Wiss. Mitarbeiter:

Dr. disc. pol. Diana Auth, WissAss, ☎ 99-23093

Dr. rer. soc. Christoph Bieber, WissAss, ☎ 99-23114

Dr. rer. soc. Andrea Herrmann, ☎ 99-23052

Michael Hoffmann, ☎ 99-23072

Alexandra Kurth, StR i.H., ☎ 99-23093

Andreas Vasilache, ☎ 99-23137

Dr. rer. soc. Kirsten Westphal, WissAss, ☎ 99-23133

In der Einrichtung außerdem tätig:

PD Dr. rer. soc. Mark Arenhövel, ☎ 99-23130

PD Dr. phil. Sebastian Bamberg, ☎ 99-23053

Dr. rer. soc. Matin Baraki, ☎ 99-23130

Dr. rer. soc. Jens Becker, ☎ 99-23110

Dr. phil. Philipp Borinski, ☎ 99-23137

Benjamin Burkhardt, ☎ 99-23114

Dr. rer. soc. Eldad Davidov, ☎ 99-23052

Peter Diegelmann, ☎ 99-23110

Gerhard Freiling, ☎ 99-23110

Sandra Hammamy, ☎ 99-23095

Dr. rer. soc. Eike Hebecker, ☎ 99-25130

PD Dr. phil. Volker Heins, ☎ 99-23130

Dr. phil. Jürgen H. P. Hoffmeyer-Zlotnik, ☎ 99-23130

PD Dr. phil., Prof. Ernst-Ulrich Huster, ☎ 99-23130

Dr. rer. soc. Ute Lindemann, ☎ 99-23110

Dr. rer. soc. Markus Ludwig, ☎ 99-23110

Dr. rer. soc. Erik Meyer, ☎ 99-23113

Guido Möser, ☎ 99-23130  
Prof. Dr. phil., Hon. Prof. Franz Neumann, ☎ 99-23137  
PD Dr. rer. soc. Sang-Chul Park, ☎ 99-23091  
Birgit Riedel, ☎ 99-23130  
Samuel Salzborn, ☎ 99-23110  
Rolf Schleyer, ☎ 99-23130  
Dr. rer. soc. Christoph Schuck, ☎ 99-23130  
Andreas Schulz, ☎ 99-23130  
Gero Schwenk, ☎ 99-23130  
Timo Steinert, ☎ 99-23110  
Jutta Träger, ☎ 99-23092  
Dr. rer. soc. Peter Walter, ☎ 99-23110  
Dr. rer. soc. Stefan Weick, ☎ 99-23110  
Siegfried Wieczorek, ☎ 99-23095  
Dipl. Soziol. Claudia Wiesner, ☎ 99-23110

### Institut für Soziologie

Karl-Glöckner-Straße 21, Haus E, 35394 Gießen, ☎ 99-23201, Fax 99-23209

Öffnungszeiten: Di - Fr 9.30 bis 11.00 Uhr

Manuela.Schmidt@sowi.uni-giessen.de,

<http://www.uni-giessen.de/fb03/soziologie/homepage.htm>

Gf. Direktor: Prof. Dr. phil. Herbert Willems, ☎ 99-23200, Fax 99-23209

Universitätsprofessorinnen und Universitätsprofessoren:

Dr. phil. Helmut Dubiel, ☎ 99-23300, Fax 99-23309

Dr. phil. Dagmar Krebs, ☎ 99-23240, Fax 99-23249

Dr. phil. Sighard Neckel, ☎ 99-23220, Fax 99-23229

Dr. rer. soc. Bruno W. Reimann, ☎ 99-23280, Fax 99-23289

Dr. phil. Herbert Willems, ☎ 99-23200, Fax 99-23209

Wiss. Mitarbeiterinnen und Wiss. Mitarbeiter:

Katja Eckhardt, ☎ 99-23282

Dr. rer. soc. Michaela Goll, ☎ 99-23222

Andrea Haberland, ☎ 99-23282

York Kautt, ☎ 99-23202

Dr. phil. Jörn Lamla, WissAss, ☎ 99-23223

Dr. rer. soc. Andreas Langenohl, WissAss, ☎ 99-23303

Bettina Langfeldt, ☎ 99-23242

Dr. rer. soc. Georgia Rakelmann, WiD, ☎ 99-23205

In der Einrichtung außerdem tätig:

Dr. rer. soc. Horst Gerhard, ☎ 99-23201

Prof. Dr. theol. Dr. rer. soc. Reimer Gronemeyer, ☎ 99-23204, Fax 99-23219

Viktor Jurk, ☎ 99-23201

Dr. Wilfried Lamparter, ☎ 99-23201

Kirsten Nazarkiewicz, ☎ 99-23201

Dr. rer. soc. Matthias Rempel, ☎ 99-23205

Dirk Schimmel, ☎ 99-23201

Kerstin Schmidt-Beck, ☎ 99-23302

Kerstin Zimmer, ☎ 99-23201

### Institut für Kunstpädagogik

Karl-Glöckner-Straße 21, Haus H, 35394 Gießen, ☎ 99-25021, Fax 99-25029  
 Öffnungszeiten: Mo - Do 9.00 bis 16.00 Uhr; Fr. 9.00 bis 14.00 Uhr  
 Elisabeth.Doell-Helfrich@kunst.uni-giessen.de,  
<http://www.uni-giessen.de/fb03/kunstpädagogik>

Gf. Direktorin: Prof. Johanna Staniczek, ☎ 99-25051, Fax 99-25029

Universitätsprofessorinnen und Universitätsprofessoren:

Dr. paed. Karin-Sophie Richter-Reichenbach, ☎ 99-25031, Fax 99-25029

Dr. phil. Ellen Spickernagel, ☎ 99-25040, Fax 99-25029

Johanna Staniczek, ☎ 99-25051, Fax 99-25029

N.N.

Wiss. Mitarbeiterinnen und Wiss. Mitarbeiter:

Hans Hofmann, LAPMA, ☎ 99-25050

Dr. phil. Roland Meyer-Petzold, OStR i. H., ☎ 99-25042

Dr. phil. Gerd Steinmüller, AkR, ☎ 99-25043

In der Einrichtung außerdem tätig:

Norbert Cloß, ☎ 99-25021

Merit Esther Engelke, ☎ 99-25021

Pavel Fidermak, ☎ 99-25041

Angela Glajcar, ☎ 99-25021

Emil Heger, ☎ 99-25021

Günther Herrmann, ☎ 99-25021

Dipl.-Architektin Claudia Milbrecht, ☎ 99-25021

Dr. phil. Anja Mohr

Helmi Ohlhagen, ☎ 99-25021

Walburga Scheiblechner, ☎ 99-25021

Peter Schiagetter-Bayeretz, ☎ 99-25021

Klaus Schneider, ☎ 99-25021, Gastprofessor

Dr. phil. Fritz Seydel, ☎ 99-25021

Christiane Staiger-Volp, ☎ 99-25021

Andreas Waldhauer, ☎ 99-25021

Edgar Zeiss, ☎ 99-25021

Eckhard Zerzawy, ☎ 99-25021

### Institut für Musikwissenschaft/Musikpädagogik

Karl-Glöckner-Straße 21, Haus D, 35394 Gießen, ☎ 99-25100, Fax 99-25109

Öffnungszeiten: Mo - Fr 9.00 bis 11.00 Uhr

Astrid.Gerlach@musik.uni-giessen.de, <http://www.uni-giessen.de/musik>

Gf. Direktorin: Dr. phil. Claudia Bullerjahn, ☎ 99-25101, Fax 99-25109

#### Musikwissenschaft

☎ 99-25111, Fax 99-25109, Öffnungszeiten: Mo - Fr 9.00 bis 11.00 Uhr

Maria.Dehmel@musik.uni-giessen.de

Universitätsprofessorinnen und Universitätsprofessoren:

Dr. phil. Claudia Bullerjahn, ☎ 99-25101, Fax 99-25109

Dr. phil. Peter Nitsche, ☎ 99-25112, Fax 99-25109

N.N.

Wiss. Mitarbeiterin: Claudia Zocher, ☎ 99-25117

### Musikpädagogik

☎ 99-25100, Fax 99-25109, Öffnungszeiten: Mo - Fr 9.00 bis 11.00 Uhr  
Astrid.Gerlach@musik.uni-giessen.de

Universitätsprofessor: Dr. phil. Thomas Phleps, ☎ 99-25100, Fax 99-25109

Hochschuldozentin: Dr. phil. habil. Martina Claus-Bachmann, ☎ 99-25114

Wiss. Mitarbeiterinnen und Wiss. Mitarbeiter:

Uta-Sophie Adorf-Kato, ME, ☎ 99-25100

Ralf von Appen, ☎ 99-25103

André Doebling, ☎ 99-25103

Peter Geisselbrecht, ME, ☎ 99-25100

Hans-Karl Kroll, LAPMA, ☎ 99-25103

Dr. phil. Dietmar Pickert, OStR i. H., ☎ 99-25115

Margrit Rannenberg, LAPMA, ☎ 99-25116

Anselm Richter, ME, ☎ 99-25100

Alfred Schadeberg, ME, ☎ 99-25100

Angelika Schmid-Haase, ME, ☎ 99-25100

Ursula Schulz, ME, ☎ 99-25116

In der Einrichtung außerdem tätig

Judith Benz, ☎ 99-25100

Berthold Cremer, ☎ 99-25100

Gabi Fellner, ☎ 99-25100

Martin Gärtner, ☎ 99-25100

Dr. phil. Richard von Georgi, ☎ 99-25100

Karin Giel, ☎ 99-25100

Heiko Hoffmann, ☎ 99-25100

Frank Höfliger, ☎ 99-25100

Robert Kellhuber, ☎ 99-25100

Jean Kleeb, ☎ 99-25100

Christoph Koerber, ☎ 99-25100

Gottfried Köll, ☎ 99-25100

Katharina Kutsch, ☎ 99-25100

Annette von Malek, ☎ 99-25100

Herfried Mencke, ☎ 99-25100

Berthold Moeller, ☎ 99-25100

Ingo Nietert, ☎ 99-25100

Susanne Oehler, ☎ 99-25100

Maria Oliveira-Plümacher, ☎ 99-25100

Margaretha Rohrbeck, ☎ 99-25100

Theresia Romer, ☎ 99-25100

Martin Schmitt, ☎ 99-25100

Gerd Schulz, ☎ 99-25100

Renate Schygulla, ☎ 99-25100

Nicole Tamburro, ☎ 99-25100

Nobuo Tsuji, ☎ 99-25100

Daniela Werner, ☎ 99-25100

Roger Winell, ☎ 99-25100



## **Bibliotheken**

### **Zweigbibliothek im Philosophikum II**

Karl-Glöckner-Straße 21, Haus F, 35394 Gießen, ☎ 99-14506 (Auskunft/Ausleihe),  
Fax 99-14509

Öffnungszeiten: Mo - Fr 8.30 - 20.00 Uhr, Sa u. So 10.00 - 18.00 Uhr

Kasse: Mo - Fr 8.30 - 16.30 Uhr, Mi 8.30 - 18.00 Uhr

Leiterin: Silvia Herb, ☎ 99-14500

Weitere Informationen und Telefonnummern auf der Homepage des Bibliothekssystems:  
<http://www.uni-giessen.de/ub/>

## Fachbereich 04 - Geschichts- und Kulturwissenschaften

- Dekanat: Dekan: Prof. Dr. Helmut Krasser, ☎ 99-28000,  
Otto-Behaghel-Straße 10, Haus G, 35394 Gießen
- Prodekan: Prof. Dr. Horst Carl, ☎ 99-28190,  
Otto-Behaghel-Straße 10, Haus C, 35394 Gießen
- Studiendekanin: Prof. Dr. Athina Lexutt, ☎ 99-27120,  
Karl-Glöckner-Straße 21, Haus H, 35394 Gießen
- Geschäftszimmer: Otto-Behaghel-Straße 10, Haus G, 35394 Gießen, Zimmer 331  
Dekanat@fb04.uni-giessen.de  
VA Monika Müller, VA Gerlinde Rühl,  
☎ 99-28000/-28001, Fax 99-28009  
VA Heidi Zeigermann-Neeb, Haus D, Zimmer 204, ☎ 99-28002
- Referentin: Gerda Weigel-Greilich, ☎ 99-28000

### Universitätsprofessorinnen und Universitätsprofessoren

- Bäumer, Franz-Josef, Dr. theol.** (Religionspädagogik), ☎ 99-27230 - Erphostraße 36, 48145  
Münster (☎ 0251/34452), franz-josef.baeumer@theologie.uni-giessen.de
- Baumgartner, Marcel, Dr. phil.** (Kunstgeschichte), ☎ 99-28280 - Steinacker 14,  
35394 Gießen (☎ 0641/44659)
- Carl, Horst, Dr. phil.** (Mittlere und Neuere Geschichte mit dem Schwerpunkt Frühe Neuzeit),  
☎ 99-28190 - Eichgärtenallee 96a, 35394 Gießen (☎ 0641/9483807)
- Eisen, Ute, Dr. theol.** (Bibelwissenschaften AT und NT), ☎ 99-27130, Fax 99-27109  
- Nebenstraße 7, 60322 Frankfurt/Main (☎ 069/59796960),  
ute.e.eisen@theologie.uni-giessen.de
- Gosepath, Stefan, Dr. phil.** (Praktische Philosophie mit dem Schwerpunkt Systematische  
Grundlagen der Ethik und angewandten Ethik), ☎ 99-15510 - Wilhelmsaue 13,  
10715 Berlin (☎ 030/8607164)
- Gräß-Schmidt, Elisabeth, Dr. theol.** (Systematische Theologie/Ethik), ☎ 99-27140,  
Fax 99-27129 - Schlesierstraße 17, 64839 Münster (☎ 06071/31946),  
elisabeth.a.graeb-schmidt@theologie.uni-giessen.de
- Hartmann, Angelika, Dr. phil.** (Islamwissenschaft mit besonderer Berücksichtigung der  
Arabistik), ☎ 99-31060, Fax 99-31069 - Alfred-Bock-Straße 37, 35394 Gießen  
(☎ 0641/72251)
- Hauser, Linus, Dr. phil. Lic. theol.** (Systematische Theologie), ☎ 99-27240, Fax 99-27249  
- August-Bebel-Straße 7, 48282 Emsdetten (☎ 02572/960915),  
linus.hauser@theologie.uni-giessen.de
- Kirchner, Mark, Dr. phil.** (Turkologie), ☎ 99-31070 - Neuenweg 14, 35390 Gießen  
(☎ 0641/96969448)
- Krasser, Helmut, Dr. phil.** (Klassische Philologie - Lateinische Philologie), ☎ 99-31020 -  
Richard-Burkhardt-Straße 24, 72805 Lichtenstein (☎ 07129/2736),  
Helmut.Krasser@klassphil.uni-giessen.de

**Kurz, Wolfram, Dr. theol.** (Didaktik des Religionsunterrichts), ☎ 99-27160, Fax 99-27169  
- Wildermuthstraße 34, 72076 Tübingen (☎ 07071/51270, Fax 07071/551069),  
wolfram.kurz@theologie.uni-giessen.de

**Lenger, Friedrich, Dr. phil.** (Mittlere und neuere Geschichte mit besonderer Berücksichtigung  
des 19. und 20. Jahrhunderts), ☎ 99-28160 - Österbergstraße 5/1, 72074 Tübingen  
(☎ 07071/550920)

**Lexutt, Athina, Dr. theol.** (Kirchengeschichte), ☎ 99-27120, Fax 99-27129 - Kurhaus-  
straße 138, 53773 Hennef (☎ 02242/912030), athina.lexutt@theologie.uni-giessen.de

**Martini, Wolfram, Dr. phil.** (Klassische Archäologie), ☎ 99-28050 - Friedrich-Ebert-Straße 29,  
35460 Staufenberg (☎ 06406/72737)

**Möllendorff, Peter von, Dr. phil.** (Klassische Philologie - Griechische Philologie),  
☎ 99-31030 - Auf dem Lohn 4, 35102 Altenvers/Lohra (☎ 06426/930022),  
Peter.v.Moellendorff@klassphil.uni-giessen.de

**Oswald, Vadim, Dr. phil.** (Didaktik der Geschichte), ☎ 99-28310 - Konrad-Adenauer-  
Straße 33, 88677 Markdorf

**Prostmeier, Ferdinand Rupert, Dr. theol.** (Bibelwissenschaften mit dem Schwerpunkt  
neutestamentliche Exegese), ☎ 99-27210 - Tulpenweg 10c, 93080 Pentling  
(☎ 0941/37468), ferdinand.r.prostmeier@theologie.uni-giessen.de

**Reinle, Christine, Dr. phil.** (Landesgeschichte, Spätmittelalterliche Geschichte), ☎ 99-28220,  
Fax 99-28229 - Lindenstraße 32, 35606 Solms (☎ 06442/240761),  
Christine.Reinle@geschichte.uni-giessen.de

**Reulecke, Jürgen, Dr. phil.** (Zeitgeschichte), ☎ 99-31090/31091/-28171 - Eberhardstraße 3,  
45279 Essen (☎ 0201/537616, Fax 0201/537616)

**Rösener, Werner, Dr. phil.** (Mittlere und Neuere Geschichte mit dem Schwerpunkt frühes und  
hohes Mittelalter), ☎ 99-28130 - Leipziger Straße 13, 35457 Lollar (☎ 06406/904453)

**Speitkamp, Winfried, Dr. phil.** (Neuere Geschichte mit besonderer Berücksichtigung des  
19. und 20. Jahrhunderts), ☎ 99-28162 - Steinweg 17, 53121 Bonn (☎ 0228/6204441)

**Spickernagel, Ellen, Dr. phil.** (Kunstgeschichte), ☎ 99-25040 - Kurhessenstraße 92,  
60431 Frankfurt/Main (☎ 069/524641) - Zweitmitglied

**Tammen, Silke, Dr. phil.** (Kunstgeschichte), ☎ 99-28290 - Wilsonstraße 1, 35392 Gießen

### **Emeritierte bzw. i. d. Ruhestand versetzte Universitätsprofessorinnen und Universitätsprofessoren**

**Becker, Werner, Dr. phil.** (Philosophie), ☎ 99-15540 - Im Lech 16, 61350 Bad Homburg  
(☎ 06172/32653)

**Berding, Helmut, Dr. phil.** (Neuere Geschichte mit besonderer Berücksichtigung des 19. und  
20. Jahrhunderts) - Auf der Heide 5, 35435 Wetztenberg (☎ 06406/73734),  
helmut.berding@geschichte.uni-giessen.de

**Buchheit, Vinzenz, Dr. phil.** (Lateinische Philologie), ☎ 99-31024 - Am Zollstock 15,  
35392 Gießen (☎ 0641/21690)

**Buchholz, Hans-Günter, Dr. phil. Drs. h.c.** (Klassische Archäologie) - Espenstraße 10,  
35428 Langgöns

- Dautzenberg, Gerhard, Dr. theol.** (Bibelwissenschaften/Neues Testament) - Löberstraße 9, 35390 Gießen (☎ 0641/74891, Fax 0641/9716041)
- Fritz, Volkmar, Dr. theol.** (Bibelwissenschaft/Altes Testament und Bibl. Archäologie) - Groß Parin 72c, 23611 Bad Schwartau, T. (☎ 0451/2036070)
- Gesche, Helga, Dr. phil.** (Alte Geschichte)
- Greschat, Martin, Dr. theol.** (Kirchengeschichte) - Magdalenenstraße 3, 48143 Münster (☎ 0251/54615)
- Hampel, Adolf, Dr. theol.** (Moraltheologie/Kirchengeschichte) - Schloß 9, 35410 Hungen (☎ 06402/6739)
- Heller, Klaus, Dr. phil.** (Osteuropäische Geschichte) - Sandleithe 34, 90768 Fürth (☎ 0911/761675, Fax 0911/7658531)
- Jendorff, Bernhard, Dr. phil.** (Religionspädagogik) - Sandfeld 18c, 35396 Gießen (☎ 0641/32880, Fax 0641/32880)
- Kahl, Hans-Dietrich, Dr. phil.** (Mittelalterliche Geschichte), ☎ 99-28133 - Sandfeld 13, 35396 Gießen (☎ 0641/37366)
- Kaminsky, Hans Heinrich, Dr. phil.** (Mittelalterliche Geschichte), ☎ 99-28134 - Seltersweg 52, 35390 Gießen
- Kriechbaum, Friedel, Dr. phil.** (Systematische Theologie und Religionspädagogik) - Elsa-Brandström-Straße 1, 35392 Gießen (☎ 0641/75222)
- Landfester, Manfred, Dr. phil.** (Griechische Philologie) - Schillerstraße 10, 35582 Wetzlar (☎ 0641/25170)
- Mayer, Cornelius, Dr. theol. Dr. h.c.** (Systematische Theologie) - Dominikanerplatz 4, 97070 Würzburg (☎ 0931/3097-300, Fax 0931/3097-301)
- Meinhardt, Helmut, Dr. phil.** (Philosophie, Schwerpunkt Antike und Mittelalter), ☎ 99-15540 - Anneröder Weg 49, 35394 Gießen (☎ 0641/43797)
- Menke, Manfred, Dr. phil.** (Vor- und Frühgeschichte) - Gagerstraße 32, 60385 Frankfurt/Main (☎ 069/435095)
- Moraw, Peter, Dr. phil. Dr. h.c.** (Mittelalterliche Geschichte, Deutsche Landesgeschichte, Wirtschafts- und Sozialgeschichte), ☎ 99-28228 - Hermann-Löns-Straße 49, 35398 Gießen (☎ 0641/25730)
- Quandt, Siegfried, Dr. phil.** (Didaktik der Geschichte/Fachjournalistik), ☎ 99-28300 - Cervinusstraße 26, 35321 Laubach (☎ 06405/7700)
- Redhardt, Jürgen, Dipl.-Psych. Dr. theol.** (Religionspsychologie und Didaktik des Religionsunterrichts) - An der Roten Mühle 5, 35460 Staufenberg (☎ 06406/3170)
- Schröder, Hans-Jürgen, Dr. phil.** (Zeitgeschichte), ☎ 99-28170, (☎ 0641/28558), Hans-Juergen.Schroeder@geschichte.uni-giessen.de
- Wagner, Ewald, Dr. phil.** (Semitistik und Islamkunde) - Eichendorffring 2, 35394 Gießen (☎ 0641/41193)
- Werner, Norbert, Dr. phil.** (Kunstgeschichte), ☎ 99-28287 - Wartweg 18, 35392 Gießen (☎ 0641/25190)

## Honorarprofessorinnen, Honorarprofessoren und apl. Professorinnen, apl. Professoren

- Dralle, Lothar, Dr. phil., apl. Prof.** (Osteuropäische Geschichte) - Elbestraße 4a, 35625 Hüttenberg - von Lehrverpflichtungen entbunden
- Goette, Hans Rupprecht, Dr. phil., apl. Prof.** (Klassische Archäologie), ☎ 99-28051 - Jägerpfad 1, 14822 Borkheide
- Grulich, Rudolf, Dr. theol. habil., Hon. Prof., Wiss. Direktor** (Kirchengeschichte), ☎ 99-27220 - Bischof-Kaller-Straße 3, 61462 Königstein (☎ 06174/23190, Fax 06174/23190)
- Heinig, Paul-Joachim, Dr. phil., apl. Prof.** (Mittelalterliche Geschichte und Historische Hilfswissenschaften), ☎ 99-28224 - Grillparzerstraße 19, 65187 Wiesbaden (☎ 0611/8904760, Fax 0611/890759)
- Liebermann, Wolf-Lüder, Dr. phil., apl. Prof.** (Klassische Philologie), ☎ 99-31021/-31035 - Danziger Straße 45b, 33605 Bielefeld (☎ 0521/207477)
- Reichardt, Rolf, Dr. phil., Hon. Prof.** (Neuere Geschichte) - Stefansberg 1 A, 55116 Mainz (☎ 06131/3922637)
- Suchla, Beate Regina, Dr. phil., apl. Prof.** (Philosophie, Schwerpunkt Antike und Mittelalter), ☎ 99-15540 - Postfach 1933, 36229 Bad Hersfeld (☎ 0171/3603886) - vorübergehend von Lehrverpflichtungen entbunden
- von Nordheim, Eckhard, Dr. theol. habil., Hon. Prof.** (Bibelwissenschaften/Altes Testament) - Justus-Liebig-Straße 3, 64839 Münster (☎ 06071/33138, Fax 06071/33138), vonNordheim@gmx.de
- Zielinski, Herbert, Dr. phil., apl. Prof.** (Mittlere Geschichte und Historische Hilfswissenschaften), ☎ 99-28135 - Narzissenweg 12, 35447 Reiskirchen (☎ 06408/660194)

## Privatdozentinnen und Privatdozenten

- Adler, Wolfgang, Dr. phil.** (Vor- und Frühgeschichte) - Mühlenstraße 23, 66663 Merzig (☎ 06861/792817)
- Eibach, Joachim, Dr. phil.** (Neuere Geschichte) - Umlandstraße 18, 14482 Potsdam (☎ 0331/7400990)
- Eschbach, Norbert, Dr. phil.** (Klassische Archäologie), ☎ 99-28053 - Weimarerstraße 15, 35396 Gießen (☎ 0641/51860)
- Gebauer, Roland, Dr. theol.** (Neues Testament) - Hermann-Löns-Straße 9, 72764 Reutlingen (☎ 07121/279165), rgebauer@t-online.de
- Gniodorsch, Iris Maria, Dr. phil.** (Systematische Theologie), ☎ 99-27240 - St. Barbara, CH-3953 Leuk (☎ 0041/274/734 885), iris.gniodorsch@gmx.net
- Hedrich, Reiner, Dr. phil.** (Philosophie), ☎ 99-15510 - Krofdorfer Straße 62, 35398 Gießen (☎ 0641/86338) - vorübergehend von Lehrverpflichtungen entbunden
- Liedtke, Rainer, Dr. phil.** (Neuere und Neueste Geschichte), ☎ 99-28163
- Michel, Simone, Dr. phil.** (Klassische Archäologie), ☎ 99-28051 - Rochusstraße 13, 63457 Hanau (☎ 06181/379010)

**Nagel, Annegret Christine, Dr. phil.** (Neuere und Neueste Geschichte), ☎ 99-28227 - In der Wann 46, 35037 Marburg

**Rüther, Andreas, Dr. phil.** (Mittlere und Neuere Geschichte), ☎ 99-28224  
- Melanchthonstraße 65, 33615 Bielefeld (☎ 0521/132624)  
Andreas.Ruether@geschichte.uni-giessen.de

**Schattner, Thomas, Dr. phil.** (Klassische Archäologie), ☎ 99-28051, c/o Deutsche Archäologisches Institut, Serrano 159, 28002 Madrid/Spainien

**Usener, Knut, Dr. phil.** (Klassische Philologie) - Dietrich-Bonhoeffer-Weg 20, 42285 Wuppertal (☎ 0202/2801256)

**Wagner, Michael, Dr. phil.** (Mittlere und Neuere Geschichte) - Vogelsbergstraße 40c, 36341 Lauterbach (☎ 06641/644971)

### **Wiss. Assistentinnen, Assistenten und Akademische Rätinnen, Räte auf Zeit**

**Egelhaaf-Gaiser, Ulrike, Dr. phil.**, WissAss (Lateinische Philologie), ☎ 99-31022 - Diebweg 11, 35396 Gießen (☎ 0641/5591407), Ulrike.Egelhaaf-Gaiser@klassphil.uni-giessen.de

**Krieb, Steffen, Dr. phil.**, WissAss (Mittlere und Neuere Geschichte mit dem Schwerpunkt Mittelalterliche Geschichte), ☎ 99-28136 - Ludwig-Erhardt-Straße 38, 35440 Linden (☎ 06403/64015)

**Ruby, Sigrid, Dr. phil.**, WissAss (Kunstgeschichte), ☎ 99-28291 - Ebelstraße 22, 35392 Gießen (☎ 0641/3010702)

### **Akademische Rätinnen, Räte/Oberrätinnen, Oberräte/Direktorinnen, Direktoren und Wiss. Dauerbedienstete**

**Martin, Thomas, Dr. phil.**, AkR (Deutsche Landesgeschichte), ☎ 99-28223 - Stadtwald 6, 35394 Gießen (☎ 0641/48318)

### **Lehrkräfte für besondere Aufgaben**

**Abel-Riegert, Eva**, Päd. Mitarb. (Katholische Theologie), ☎ 99-27220 - Dahlienweg 9, 35578 Wetzlar (☎ 06441/77924), eva.abel-riegert@theologie.uni-giessen.de

**Deuster, Heinz-Jürgen**, Päd.Mitarb. (Evangelische Theologie), ☎ 99-27163 - Kirrberg 8, 35781 Weilburg (☎ 06471/39635), heinz-juergen.deuster@theologie.uni-giessen.de

**Hübner, Ulrich, Dr. phil.**, OstR i. H. (Klassische Philologie), ☎ 99-31032 - Sommerberg 10, 35394 Gießen (☎ 0641/45115)

**Rohrbach, Rita**, Päd. Mitarb. (Didaktik der Geschichte), ☎ 99-28311 - Stettiner Straße 23, 35435 Wetzlar (☎ 06406/74208)

**Rolffs, Songül, Dr. phil.** (Türkisch), ☎ 99-31063 - Steinstraße 28, 35390 Gießen (☎ 0641/9313284)

**Wassouf, Hassan, M.A.** (Arabisch), ☎ 99-31066 - Licher Straße 5, 35394 Gießen (☎ 0641/4990539)

## Lehrbeauftragte

- Arnold, Bernd-Peter** (Fachjournalistik) - Ebersheimer Straße 15, 60320 Frankfurt/Main  
(☎ 069/1552989)
- Bäcker, Frank** (Sprachkurs zur Vorbereitung auf das Latinum), ☎ 99-31024 - Bismarckstraße 40, 35390 Gießen (☎ 0641/75436), Frank.Baecker@klassphil.uni-giessen.de
- Bitsch, Horst, Dr.** (Französisch für Historiker) - In der Wann 20, 35415 Pohlheim  
(☎ 06004/2878)
- Blöing, Peter** (Didaktik der Geschichte) - Weidenhäuser Straße 16 1/2, 35057 Marburg
- Bonacker, Simone** (Didaktik der Geschichte) - In der Hohl 5, 35274 Kirchhain
- Damir-Geilsdorf, Sabine, Dr.** (Islamwissenschaft/Arabistik), ☎ 99-31062 - Bleichstraße 17, 35390 Gießen (☎ 0641/9718029)
- Daus, Markus, M.A.** (Kunstgeschichte) - HansasträÙe 35A, 27751 Delmenhorst  
(☎ 04221/55698)
- Dimitroulia-Kohlhaas, Theodora, Dr.** (Klassische Archäologie) - Wilhelmstraße 36, 35037 Marburg (☎ 06421/78959)
- Erduman-Calis, Deniz, M.A.** (Kunstgeschichte) - Sachsenhäuser Landwehrweg 379, 60598 Frankfurt/Main (☎ 069/25538692)
- Happel, Jörn** (Osteuropäische Geschichte) - Bachstraße 4, 35435 Wettenberg
- Jendorff, Alexander, Dr.** (Neuere Geschichte II) - Wiesecker Wehng 44, 35396 Gießen  
(☎ 0641/3011243)
- Kahl, Werner, Dr.** (Evangelische Theologie), wkahl@hotmail.com
- Kalinock, Sabine, M.A.** (Orientalistik) - Abtsgässchen 12, 60594 Frankfurt/Main  
(☎ 069/70720444)
- Kersken, Norbert, Dr.** (Mittelalterliche Geschichte) - Gartenstraße 1, 35440 Linden
- Kittler, Monika Astrid** (Evangelische Theologie) - Franz-Rücker-Allee 10, 60487 Frankfurt/Main
- Krause-Gäth, Regina** (Didaktik der Geschichte) - Am Steinkreuz 24, 35435 Wettenberg  
(☎ 0641/9805847)
- Krauthelm, Ulrike, Dr.** (Methodik des Geschichtsunterrichts) - Löberstraße 5, 35390 Gießen  
(☎ 0641/389196)
- Krauthelm, Hans-Jobst, Dr.** (Methodik des Geschichtsunterrichts) - Löberstraße 5, 35390 Gießen (☎ 0641/389196)
- Mantey, Heinz Volker, Dr.** (Evangelische Theologie) - Obergasse 1, 34286 Spangenberg  
(☎ 05663/346), volker.mantey@gmx.de
- Meier, Dirk, Dr.** (Vor- und Frühgeschichte) - Nordstrander Straße 3, 25764 Wesselburen  
(☎ 048/333867)
- Menk, Gerhard, Dr.** (Neuere Geschichte II) - Stresemannstraße 39, 35037 Marburg
- Nordhofen, Eckhard, Dr.** (Katholische Theologie), ☎ 06431/295-234 Bistum Limburg, Rossmarkt 12, 65549 Limburg, e.nordhofen@bistumlimburg.de

**Ortmann, Volkmar, Dr.** (Evangelische Theologie) - Birkenweg 3, 61130 Nidderau  
(☎ 06187/922312), mv.ortmann@freenet.de

**Osterloh, Günter** (Fachjournalismus) - Hoher Rain 26, 35619 Braunfels

**Rosenkötter, Bernhard, Dr.** (Didaktik der Geschichte) - Marbacher Weg 27, 35037 Marburg

**Rupprecht, Kai** (Lateinische Philologie) - Bitzenstraße 44, 35398 Gießen (☎ 06403/977567)

**Schäfer, Julia** (Sprachkurse zur Vorbereitung auf das Lateinum), ☎ 99-31021

**Seegers, Lu, Dr.** (Zeitgeschichte) - Leinau 12, 30451 Hannover (☎ 0511/7011417)

**Sergejewa, Jekatharina** (Osteuropäische Geschichte) - Anneröder Weg 44, 35394 Gießen

**Thaenert, Wolfgang, Prof. Dr.** (Fachjournalismus) - Finkenstraße 5a, 34225 Baunatal

**Theuer, Gabriele, Dr.** (Katholische Theologie) - Reichburgstraße 8, 60489 Frankfurt/Main  
(☎ 069/78078640), gabriele.theuer@em.uni-frankfurt.de

**Ungefehr-Kortus, Claudia, Dr.** (Sprachkurs zur Vorbereitung auf das Lateinum) - Flurstraße 5,  
35767 Breitscheid

## **Wissenschaftliche Einrichtungen des Fachbereichs**

### **Professur für Alte Geschichte**

Otto-Behaghel-Straße 10, Haus G, 35394 Gießen, ☎ 99-28080/-28081, Fax 99-28089

Universitätsprofessorin/Universitätsprofessor: N.N.

Wiss. Mitarbeiterin: Dr. phil. Sabine Müller, ☎ 99-28084

### **Historisches Institut**

Otto-Behaghel-Straße 10, Haus C1, C2, D, 35394 Gießen

Gf. Direktor: Prof. Dr. phil. Werner Rösener, ☎ 99-28130

#### **Mittelalterliche Geschichte**

Otto-Behaghel-Straße 10, Haus C2, 35394 Gießen, ☎ 99-28130/-28131/-28134,  
Fax 99-28139

Universitätsprofessor: Dr. phil. Werner Rösener, ☎ 99-28130

Wiss. Mitarbeiterinnen und Wiss. Mitarbeiter:

Dr. phil. Carola Fey, SFB 434, ☎ 99-28141

Dr. phil. Steffen Krieb, WissAss, ☎ 99-28136

Marcel Moning, SFB 434, ☎ 99-28143

In der Einrichtung außerdem tätig:

Prof. Dr. phil. Hans-Dietrich Kahl, ☎ 99-28133

Prof. Dr. phil. Hans Heinrich Kaminsky, ☎ 99-28134

apl. Prof. Dr. phil. Herbert Zielinski, ☎ 99-28135



## Neuere Geschichte I

Otto-Behaghel-Straße 10, Haus C1, 35394 Gießen, ☎ 99-28160/-28161/-28170/-28171,  
Fax 99-28169

Universitätsprofessorinnen und Universitätsprofessoren:

Dr. phil. Friedrich Lenger, ☎ 99-28160

Dr. phil. Jürgen Reulecke, ☎ 99-31090/-31091/-28171

Dr. phil. Winfried Speitkamp, ☎ 99-28162

Wiss. Mitarbeiterinnen und Wiss. Mitarbeiter:

Thomas Kailer, 99-28168

Christiane Reichart-Burikukiye, ☎ 99-29097 (SFB 434)

Florian Schnürer, ☎ 99-28165

In der Einrichtung außerdem tätig:

Prof. Dr. phil. Helmut Berding

Dr. Thomas Kroll, ☎ 99-28173

PD Dr. phil. Rainer Liedtke, ☎ 99-28163

Prof. Dr. phil. Hans-Jürgen Schröder, ☎ 99-28170

PD Dr. phil. Michael Wagner

## Neuere Geschichte II

Otto-Behaghel-Straße 10, Haus C1, 35394 Gießen, ☎ 99-28190/-28191, Fax 99-28199

Universitätsprofessor: Dr. phil. Horst Carl, ☎ 99-28190

Wiss. Mitarbeiterinnen und Wiss. Mitarbeiter:

Katrin Hirt, ☎ 99-28193

Armand Maruhn, ☎ 99-28192

Patrick Schmidt, SFB 434, ☎ 99-28192

Christian Schulz, ☎ 99-28193

Dr. phil. Martin Wrede, SFB 434 "Erinnerungskulturen", ☎ 99-28196

In der Einrichtung außerdem tätig:

PD Dr. phil. Joachim Eibach

Hon. Prof. Dr. phil. Rolf Reichardt

## Landesgeschichte, Spätmittelalterliche Geschichte

Otto-Behaghel-Straße 10, Haus C1, 35394 Gießen, ☎ 99-28220/-28221, Fax 99-28229

Universitätsprofessorin: Dr. phil. Christine Reinle, ☎ 99-28220, Fax 99-28229

Wiss. Mitarbeiterinnen und Wiss. Mitarbeiter:

Dr. phil. Thomas Martin, AkR, ☎ 99-28223

Harald Winkel, M.A., ☎ 99-28222

In der Einrichtung außerdem tätig:

apl. Prof. Dr. phil. Paul-Joachim Heinig, ☎ 99-28224

Prof. Dr. phil. Dr. h.c. Peter Moraw, ☎ 99-28228

PD Dr. phil. Annegret Christine Nagel, ☎ 99-28227

PD Dr. phil. Andreas Rüther, ☎ 99-28224

### Osteuropäische Geschichte

Otto-Behaghel-Straße 10, Haus D, 35394 Gießen, ☎ 99-28250/-28251, Fax 99-28259

Universitätsprofessorin/Universitätsprofessor: N.N.

In der Einrichtung außerdem tätig: Prof. Dr. phil. Klaus Heller

### Didaktik der Geschichte, Fachjournalistik

Otto-Behaghel-Straße 10, Haus E, 35394 Gießen, ☎ 99-28300/-28301/-28310

Universitätsprofessorinnen und Universitätsprofessoren:

Dr. phil. Vadim Oswald, ☎ 99-28310

N.N.

Wiss. Mitarbeiterinnen und Wiss. Mitarbeiter:

Nicola Kowski, ☎ 99-28313

Rita Rohrbach, Päd. Mitarb., ☎ 99-28311

In der Einrichtung außerdem tätig: Prof. Dr. phil. Siegfried Quandt, ☎ 99-28300

### Institut für Altertumswissenschaften

Otto-Behaghel-Straße 10, Haus D/G

Geschäftsführender Direktor: Prof. Dr. phil. Peter von Möllendorff, ☎ 99-31030

### Klassische Archäologie

Otto-Behaghel-Straße 10, Haus D, 35394 Gießen, ☎ 99-28050/-28051, Fax 99-28059

Universitätsprofessor: Dr. phil. Wolfram Martini, ☎ 99-28050

Wiss. Mitarbeiterinnen und Wiss. Mitarbeiter:

Dr. Stefan Brenne, ☎ 99-28285

Dr. Katharina Lorenz, ☎ 99-28054

Dr. Matthias Recke, ☎ 99-28053

In der Einrichtung außerdem tätig:

PD Dr. phil. Norbert Eschbach, ☎ 99-28053

apl. Prof. Dr. phil. Hans Rupprecht Goette, ☎ 99-28051

PD Dr. phil. Simone Michel, ☎ 99-28051

PD Dr. phil. Thomas Schattner, ☎ 99-28051

### Klassische Philologie

Otto-Behaghel-Straße 10, Haus G, 35394 Gießen, ☎ 99-31021, Fax 99-31029

Universitätsprofessorinnen und Universitätsprofessoren:

Dr. phil. Helmut Krasser, ☎ 99-28000/-31020

Dr. phil. Peter von Möllendorff, ☎ 99-31030

Wiss. Mitarbeiterinnen und Wiss. Mitarbeiter:

Dr. Vera Binder, ☎ 99-31025

Dr. phil. Ulrike Egelhaaf-Gaiser, WissAss, ☎ 99-31022

Dr. phil. Ulrich Hübner, OstR i. H., ☎ 99-31032

Dr. phil. Dennis Pausch, ☎ 99-31033

Dr. phil. Ivana Petrovic, ☎ 99-31024

In der Einrichtung außerdem tätig:

apl. Prof. Dr. phil. Wolf-Lüder Liebermann, ☎ 99-31021/-31035

#### Vor- und Frühgeschichte

Otto-Behaghel-Straße 10, Haus D, 35394 Gießen, ☎ 99-28020/28021

In der Einrichtung außerdem tätig: PD Dr. phil. Wolfgang Adler

#### Institut für Kunstgeschichte

Otto-Behaghel-Straße 10, Haus G, 35394 Gießen, ☎ 99-28280/28281/-28290,  
Fax 99-28289

Gf. Direktor: Dr. phil. Marcel Baumgartner, ☎ 99-28280

Universitätsprofessorinnen und Universitätsprofessoren:

Dr. phil. Marcel Baumgartner, ☎ 99-28280

Dr. phil. Silke Tammen, ☎ 99-28290

Wiss. Mitarbeiterinnen und Wiss. Mitarbeiter:

Mark Reichmann, M.A., ☎ 99-28282

Dr. phil. Sigrid Ruby, WissAss, ☎ 99-28291

Markus Späth, ☎ 99-28281

Mischa Steidl, M.A., ☎ 99-28282

In der Einrichtung außerdem tätig: Prof. Dr. phil. Norbert Werner, ☎ 99-28287

#### Institut für Orientalistik

Otto-Behaghel-Straße 10, Haus E, 35394 Gießen, ☎ 99-31061, Fax 99-31069

Gf. Direktorin: Prof. Dr. phil. Angelika Hartmann, ☎ 99-31060, Fax 99-31069

#### Islamwissenschaften/Arabistik

☎ 99-31060, Fax 99-31069

Universitätsprofessorin: Dr. phil. Angelika Hartmann, ☎ 99-31060, Fax 99-31069

Wiss. Mitarbeiterinnen und Wiss. Mitarbeiter:

Dr. Sabine Damir-Geilsdorf, ☎ 99-31062

Henner Kirchner, M.A., ☎ 99-31064

Hassan Wassouf, M.A., ☎ 99-31066

In der Einrichtung außerdem tätig: Prof. Dr. phil. Ewald Wagner

#### Turkologie

☎ 99-31071, Fax 99-31068

Universitätsprofessor: Dr. phil. Mark Kirchner, ☎ 99-31070

Wiss. Mitarbeiterinnen und Wiss. Mitarbeiter:

Dr. phil. Songül Rolfs, ☎ 99-31063

Dr. phil. Gülschen Sahatova, ☎ 99-31072

#### Zentrum für Philosophie

Otto-Behaghel-Straße 10, Haus C1, 35394 Gießen, ☎ 99-15500 (siehe Zentrum für  
Philosophie und Grundlagen der Wissenschaft)

## **Institut für Evangelische Theologie**

Karl-Glöckner-Straße 21, Haus H, 35394 Gießen, ☎ 99-27100, Fax 99-27109

Gf. Direktorin: Prof. Dr. theol. Athina Lexutt, ☎ 99-27120, Fax 99-27129

Universitätsprofessorinnen und Universitätsprofessoren:

Dr. theol. Ute Eisen, ☎ 99-27130, Fax 99-27109

Dr. theol. Elisabeth Gräß-Schmidt, ☎ 99-27140, Fax 99-27129

Dr. theol. Wolfram Kurz, ☎ 99-27160, Fax 99-27169

Dr. theol. Athina Lexutt, ☎ 99-27120, Fax 99-27129

Wiss. Mitarbeiterinnen und Wiss. Mitarbeiter:

Heinz-Jürgen Deuster, Päd.Mitarb., ☎ 99-27163

Corvin Hauch, ☎ 99-27162

Dr. Detlef Metz, ☎ 99-27122

Heike Preising, ☎ 99-27142

Dr. theol. Uta Schmidt, ☎ 99-27132

## **Institut für Katholische Theologie**

Karl-Glöckner-Straße 21, Haus H, 35394 Gießen, ☎ 99-27200, Fax 99-27209

Gf. Direktor: Prof. Dr. phil. Lic. theol. Linus Hauser, ☎ 99-27240, Fax 99-27249

Universitätsprofessorinnen und Universitätsprofessoren:

Dr. theol. Franz-Josef Bäumer, ☎ 99-27230

Dr. phil. Lic. theol. Linus Hauser, ☎ 99-27240, Fax 99-27249

Dr. theol. Ferdinand Rupert Prostmeier, ☎ 99-27210

Wiss. Mitarbeiterinnen und Wiss. Mitarbeiter:

Eva Abel-Riegert, Päd. Mitarb., ☎ 99-27220

Thomas Johann Bauer, ☎ 99-27212

Matthias Werner, ☎ 99-27242

In der Einrichtung außerdem tätig:

PD Dr. phil. Iris Maria Gniodsdorsch, ☎ 99-27240

Hon. Prof. Dr. theol. habil. Rudolf Grulich, Wiss. Direktor, ☎ 99-27220

## **Bibliotheken**

### **Fachbibliothek Geschichts- und Kulturwissenschaften**

Leiter: Dr. phil. Bernhard Friedmann, ☎ 99-12760, Fax 99-14009

#### **Alte Geschichte**

Philosophikum I, Otto-Behaghel-Straße 10, Haus G, 2. OG, 35394 Gießen, ☎ 99-28081

Öffnungszeiten: Mo - Do 9.15 - 15.00 Uhr

(vorlesungsfreie Zeit: Mo - Do 9.15 - 16.00 Uhr, Fr 9.15 - 14.00 Uhr)

### **Historisches Institut**

Philosophikum I, Otto-Behaghel-Straße 10, Haus C, 1. OG, 35394 Gießen, ☎ 99-28110

Öffnungszeiten: Mo - Do 8.30 - 18.00 Uhr, Fr 8.30 - 16.00 Uhr

(vorlesungsfreie Zeit: Mo - Do 8.30 - 16.30 Uhr, Fr 8.30 - 15.00 Uhr)

### **Klassische Archäologie**

Philosophikum I, Otto-Behaghel-Straße 10, Haus D, EG, 35394 Gießen, ☎ 99-28052

Öffnungszeiten: Mo - Fr 8.30 - 17.30 Uhr

### **Klassische Philologie**

Philosophikum I, Otto-Behaghel-Straße 10, Haus G, 1. OG, 35394 Gießen, ☎ 99-31034

Öffnungszeiten: Mo - Do 8.30 - 12.30 Uhr und 14.00 - 18.00 Uhr, Fr 8.30 - 12.30 Uhr und 14.00 - 16.00 Uhr

Die Bibliotheken **Kunstgeschichte**, **Didaktik der Geschichte** und **Vor- und Frühgeschichte** befinden sich in der Universitätsbibliothek,

Otto-Behaghel-Straße 8, 35394 Gießen, ☎ 99-14045 (Kunstgeschichte, Didaktik der Geschichte)/-14032 (Vor- und Frühgeschichte), Fax 99-14009

Öffnungszeiten: Mo - So 8.30 - 21.00 Uhr

Weitere Informationen und Telefonnummern auf der Homepage des Bibliothekssystems:  
<http://www.uni-giessen.de/ub/>

## Fachbereich 05 - Sprache, Literatur, Kultur

- Dekanat: Dekanin: Prof. Dr. Monika Wingender, ☎ 99-31000, Fax 99-31009,  
Otto-Behaghel-Straße 10, Haus G, 35394 Gießen
- Prodekan: Prof. Dr. Joybrato Mukherjee, ☎ 99-30150  
Otto-Behaghel-Straße 10, Haus B, 35394 Gießen
- Studiendekanin: Prof. Dr. Eva Burwitz-Melzer, ☎ 99-30334  
Otto-Behaghel-Straße 10, Haus B, 35394 Gießen
- Geschäftszimmer: Otto-Behaghel-Straße 10, Haus G, 35394 Gießen  
II. OG, Zimmer 240-245  
Dekanat@fb05.uni-giessen.de  
VA Silvia Cornelius, Zimmer 242,  
☎ 99-29001, Fax 99-29009  
Sabine Kauf-Oswald, Zimmer 241,  
☎ 99-30001, Fax 99-30009  
VA Marion Parra, Zimmer 244,  
☎ 99-31001, Fax 99-31009

### Universitätsprofessorinnen und Universitätsprofessoren

- Borgmeier, Raimund, Dr. phil.** (Neuere Englische und Amerikanische Literatur),  
☎ 99-30030, Fax 99-30039, Raimund.Borgmeier@anglistik.uni-giessen.de
- Burwitz-Melzer, Eva, Dr. phil.** (Didaktik der Englischen Sprache und Literatur), ☎ 99-30334  
- Minnholzweg 11, 61476 Kronberg (☎ 06173/4520),  
Eva.Burwitz-Melzer@anglistik.uni-giessen.de
- Ehlers, Swantje, Dr. phil.** (Didaktik der deutschen Sprache und Literatur - Literaturdidaktik),  
☎ 99-29110, Fax 99-29149 - Südhang 11, 35394 Gießen,  
Swantje.Ehlers@germanistik.uni-giessen.de, <http://www.uni-giessen.de/~g91060/>
- Ehrismann, Otfrid, Dr. phil.** (Sprache - Historische Linguistik - Mittelalterliche Literatur),  
☎ 99-29034 - Händelstraße 13, 35460 Staufenberg (☎ 06406/2482 oder 908966,  
Fax 06406/908967), Otfrid.Ehrismann@germanistik.uni-giessen.de,  
<http://www.uni-giessen.de/fb09/Personen/ehris.shtml>
- Feilke, Helmuth, Dr. phil.** (Germanistische Linguistik und Didaktik der deutschen Sprache),  
☎ 99-29100, Fax 99-29109, helmuth.feilke@germanistik.uni-giessen.de
- Finter, Helga, Dr. phil.** (Angewandte Theaterwissenschaft), ☎ 99-31220/31221,  
Angew.Theaterwissenschaft@theater.uni-giessen.de
- Floeck, Wilfried, Dr. phil.** (Hispanistik-Literaturwissenschaft), ☎ 99-31150/31151,  
Fax 99-31159 - Großer Steinweg 16, 35390 Gießen (☎ 0641/389785)  
(- Philipp-Wasserburg-Straße 49, 55122 Mainz (☎ und Fax 06131/45434).)  
Wilfried.Floeck@romanistik.uni-giessen.de
- Fritz, Gerd, Dr. phil.** (Deutsche Philologie; Sprachwissenschaft mit den Schwerpunkten  
Geschichte der deutschen Sprache und Grammatik des Deutschen), ☎ 99-29030,  
Fax 99-29039 - Schulstraße 24, 35418 Buseck (☎ 06408/4076),  
Gerd.Fritz@germanistik.uni-giessen.de

**Gansel, Carsten, Dr. phil.** (Didaktik der deutschen Sprache und Literatur, Schwerpunkt Didaktik des Deutschunterrichts), ☎ 99-29145 - Moltkestraße 30, 35390 Gießen (☎ 0395/5441281 (Neubrandenburg)), Carsten.Gansel@germanistik.uni-giessen.de

**Gast, Wolfgang, Dr. phil.** (Didaktik der deutschen Sprache und Literatur), ☎ 99-29115 - Amselweg 3, 35452 Heuchelheim (☎ 0641/960430), Wolfgang.W.Gast@germanistik.uni-giessen.de

**Goebbels, Heiner** (Angewandte Theaterwissenschaft), ☎ 99-31230 - Kettenhofweg 113, 60325 Frankfurt/Main (☎ 069/749454, Fax 069/7410430), Heiner.Goebbels@theater.uni-giessen.de

**Graf, Alexander, Dr. phil.** (Slavische Philologie - Literaturwissenschaft), ☎ 99-31181, Fax 99-31189 - Bismarckstraße 5a, 35390 Gießen (☎ 0641/7950969), Alexander.Graf@slavistik.uni-giessen.de

**Hallet, Wolfgang, Dr. phil.** (Didaktik der englischen Sprache und Literatur), ☎ 99-30300, [Wolfgang.Hallet@anglistik.uni-giessen.de](mailto:Wolfgang.Hallet@anglistik.uni-giessen.de)

**Horstmann, Ulrich, Dr. phil.** (Neuere Englische und Amerikanische Literatur), ☎ 99-30120 - Friedrich-Naumann-Straße 1, 35037 Marburg (☎ 06421/24509), Ulrich.Horstmann@anglistik.uni-giessen.de

**Huber, Magnus Friedrich, Dr. phil.** (Englische Sprachwissenschaft und Geschichte der englischen Sprache), ☎ 99-30060, Fax 99-30069 - Schlesische Straße 20, 35394 Gießen (☎ 0641/9482883), Magnus.Huber@anglistik.uni-giessen.de

**Kurz, Gerhard, Dr. phil.** (Neuere deutsche Literaturgeschichte und Allgemeine Literaturwissenschaft), ☎ 99-29070, Fax 99-29079 - Ehrensamer Weg 30, 35398 Gießen (☎ 06403/71519), gerhard.kurz@germanistik.uni-giessen.de, <http://www.uni-giessen.de/~g91046/>

**Legutke, Michael K., Dr. phil.** (Didaktik der Englischen Sprache), ☎ 99-30330 - Kleebergerstraße 86, 35510 Butzbach (☎ 06033/5835), Michael.K.Legutke@anglistik.uni-giessen.de

**Leibfried, Erwin, Dr. phil.** (Allgemeine Literaturwissenschaft und Literaturgeschichte), ☎ 99-29073 - Blumenstraße 26, 35463 Fernwald (☎ 06404/64656), Erwin.H.Leibfried@germanistik.uni-giessen.de

**Lobin, Henning, Dr. phil.** (Angewandte Sprachwissenschaft und Computerlinguistik), ☎ 99-29050, Fax 29059 - Klosterweg 5, 35394 Gießen, Henning.Lobin@germanistik.uni-giessen.de, <http://www.uni-giessen.de/~g91062/>

**Meißner, Franz-Joseph, Dr. phil.** (Didaktik der Romanischen Sprachen und Literaturen), ☎ 99-31190, Fax 99-31319 - Am Haanes 15 A, 35440 Linden (☎ 06403/963663), Franz-Joseph.Meissner@sprachen.uni-giessen.de

**Mukherjee, Joybrato, Dr. phil.** (Englische Sprachwissenschaft), ☎ 99-30150, Fax 99-30159, Joybrato.Mukherjee@anglistik.uni-giessen.de

**Nünning, Ansgar, Dr. phil.** (Englische und Amerikanische Literatur- und Kulturwissenschaft), ☎ 99-30180, Fax 99-30189, Ansgar.Nuening@anglistik.uni-giessen.de

**Oesterle, Günter, Dr. phil.** (Neuere deutsche Literaturwissenschaft), ☎ 99-29090, Fax 99-29099 - Nahrungsberg 49, 35390 Gießen (☎ 0641/46996, Fax 0641/9433821), Guenter.H.Oesterle@germanistik.uni-giessen.de

**Prinz, Manfred F., Dr. phil., Honorarprofessor der FIB (Salvador/Brasilien)** (Didaktik der Romanischen Sprachen und Literaturen), ☎ 99-31200, Fax 99-31199, Manfred.Prinz@sprachen.uni-giessen.de

**Rieger, Dietmar, Dr. phil.** (Romanische Literaturwissenschaft), ☎ 99-31110/-31111, Fax 99-31119 - Baumgarten 9, 35394 Gießen (☎ 0641/45747), Dietmar.Rieger@romanistik.uni-giessen.de

**Rösler, Dietmar, Dr. phil.** (Deutsch als Fremdsprache/Zweitsprache), ☎ 99-29125 Dietmar.Roesler@germanistik.uni-giessen.de, <http://www.uni-giessen.de/daf/roesler/roesler.html>

**Stenzel, Hartmut, Dr. phil.** (Romanische Literatur- und Kulturwissenschaft), ☎ 99-31120, Fax 99-31129 - Hofmannstraße 4, 35392 Gießen (☎ 0641/76397), Hartmut.Stenzel@romanistik.uni-giessen.de

**Wingender, Monika, Dr. phil.** (Slavische Philologie - Sprachwissenschaft), ☎ 99-31180, Fax 99-31179 - Fasanenweg 22, 35415 Pohlheim (☎ 06404/667381), Monika.Wingender@slavistik.uni-giessen.de

**Winkelmann, Otto, Dr. phil.** (Romanische Sprachwissenschaft, Schwerpunkt Französisch und Italienisch), ☎ 99-31130/-31131, Fax 99-31139 - Fichtenweg 11, 35305 Grünberg (☎ 06401/3661, Fax 06401/4563), Otto.Winkelmann@romanistik.uni-giessen.de

### Hochschuldozentinnen und Hochschuldozenten

**Riecke, Jörg, Dr. phil.** (Sprachwissenschaftliche Mediävistik), ☎ 99-29035 - Ringstraße 28, 35112 Fronhausen (☎ 06426/967968), Joerg.Riecke@germanistik.uni-giessen.de

### Emeritierte bzw. i. d. Ruhestand versetzte Universitätsprofessorinnen und Universitätsprofessoren

**Arendt, Dieter, Dr. phil.** (Literaturwissenschaften und ihre Didaktik), ☎ 99-29101 - Zur Hainbuche 8, 35043 Marburg (☎ 06424/2420)

**Bergner, Heinz, Dr. phil.** (Englische Sprachwissenschaft und Literatur des Mittelalters), ☎ 99-30061 - Fohnbachstraße 52, 35435 Wetzberg (☎ 0641/81844), Heinz.Bergner@anglistik.uni-giessen.de

**Berschlin, Helmut, Dr. phil.** (Romanische Sprachwissenschaft)

**Bredella, Lothar, Dr. phil.** (Didaktik der Englischen und Amerikanischen Literatur), ☎ 99-30300 - Tannenweg 16 B, 35394 Gießen (☎ 0641/47245), Lothar.Bredella@anglistik.uni-giessen.de

**Brinkmann, Horst, Dr. phil.** (Neuere Englische und Amerikanische Literatur) - Sellnberg 11, 35396 Gießen (☎ 0641/51688)

**Caudmont, Jean** (Romanische Sprachwissenschaft) - Tulpenweg 5, 35428 Langgöns (☎ 06403/4237)

**Christ, Herbert, Dr. phil.** (Didaktik der Französischen Sprache und Literatur), ☎ 99-31303 - Im Heidkamp 2, 40489 Düsseldorf (☎ 0203/740575, Fax 0203/747501)

**Ertzdorff-Kupffer, Xenja von, Dr. phil.** (Deutsche Sprache und Literatur des Mittelalters) - Georg-Philipp-Gail-Straße 6, 35394 Gießen (☎ 0641/46923)



**Giesemann, Gerhard, Dr. phil. Dr. h.c.** (Slavische Philologie - Literaturwissenschaft),  
☎ 99-31185, Fax 99-31179 - Paul-Hutten-Ring 31, 35415 Pohlheim (☎ 06403/63802),  
Gerhard.Giesemann@slavistik.uni-giessen.de

**Grabes, Herbert, Dr. phil. Dr. h.c.** (Neuere Englische und Amerikanische Literatur),  
☎ 99-30090, Fax 99-30099, Herbert.Grabes@anglistik.uni-giessen.de

**Inderthal, Klaus, Dr. phil.** (Neuere deutsche Literaturwissenschaft) - Brunnenstraße 2,  
35418 Buseck (☎ 06408/1664), Klaus.Inderthal@germanistik.uni-giessen.de

**Karthaus, Ulrich, Dr. phil.** (Neuere deutsche Literaturgeschichte und Literaturdidaktik),  
☎ 99-29107 - Ebelstraße 18, 35392 Gießen (☎ 0641/77643)

**Kluge, Wolfhard, Dr. phil.** (Sprachwissenschaft und Didaktik der deutschen Sprache),  
☎ 99-29101/-29113 (Schuldruckzentrum) - Schillerstraße 50, 35423 Lich  
(☎ 06404/660287), Wolfhard.Kluge@germanistik.uni-giessen.de

**Marquard, Odo, Dr. phil. Dr. h.c.** (Philosophie II), ☎ 99-15540 - Nelkenweg 27,  
35396 Gießen (☎ 0641/35705)

**Preuschen, Karl Adalbert, Dr. phil.** (Didaktik der Englischen Sprache und Literatur)  
- Im Steingarten 1, 61231 Bad Nauheim (☎ 06032/81945)

**Ramge, Hans, Dr. phil.** (Germanistische Sprachwissenschaft), ☎ 99-29040, Fax 99-29049  
- Tilsiter Straße 3, 35444 Biebental (☎ 06409/7818), Hans.Ramge@germanistik.uni-  
giessen.de

**Rötzer, Hans Gerd, Dr. phil.** (Literatursoziologie und Literaturdidaktik, Deutsch als  
Fremdsprache) - Krelingstraße 21, 90408 Nürnberg (☎ 0911/3668733),  
h.g.roetzer@t-online.de

**Schwenk, Helga, Dr. phil.** (Deutsche Sprachwissenschaft und Didaktik der deutschen  
Sprache mit besonderer Berücksichtigung des Deutschen als Fremdsprache), ☎ 99-29101  
- KONAK, TR-09450 Güzeldamli/Kusadasi, Türkei (☎ 0090-256/6463810,  
Fax 0090-256-6463810), HESchwenk@gmx.net

**Wirth, Andrzej, Dr. phil.** (Angewandte Theaterwissenschaft) - Droysenstraße 7, 10629 Berlin  
(☎ 030/3245145)

**Honorarprofessorinnen, Honorarprofessoren und apl. Professorinnen,  
apl. Professoren**

**Amend-Söchting, Anne, Dr. phil., apl. Prof.** (Romanische Philologie/Literaturwissenschaft)  
- Domäne Vogelsburg, 37269 Eschwege (☎ 05651/10732), anamesoe@web-de

**Vahle, Friedrich, Dr. phil., apl. Prof.** (Deutsche Sprache und ihre Didaktik), ☎ 99-29036  
- Junkermühle 2, 35457 Lollar (☎ 06406/2686)

**Wolf, Philipp H.-W., Dr. phil., apl. Prof.** (Neuere Englische und Amerikanische Literatur)

**Wynn, Marianne, Ph D., Hon. Prof.** (Mediaevistik) - 21 Redington Road, GB Hampstead,  
London NW3 7QX - von Lehrverpflichtungen entbunden

**Privatdozentinnen und Privatdozenten**

**Butzer, Hans Günter, Dr. phil., WissAss** (Neuere deutsche Literatur und vergleichende  
Literaturwissenschaft), ☎ 99-29077 - Ziegelbräustraße 9, 85049 Ingolstadt  
(☎ 0841/4938459), Guenter.Butzer@germanistik.uni-giessen.de

- Glöning, Thomas, Dr. phil.** (Germanistische Sprachwissenschaft) - Am Gutshof 2, 35041 Marburg (☎ 06421/360351)
- Hartwig, Susanne, Dr. phil.** (Romanische Philologie (Literaturwissenschaft) - Clara-Zetkin-Straße 13, 14471 Potsdam
- Heintze, Michael, Dr. phil.** (Romanische Philologie/Literaturwissenschaft) - Lessenstraße 5, 38640 Goslar
- Koch, Manfred, Dr. phil.** (Neuere deutsche Literaturwissenschaft) - Stiefelhof 5, 72070 Tübingen (☎ 07071/25080)
- Lappo-Danilewski, Konstantin, Dr. phil.** (Slavische Philologie (Literaturwissenschaft), ☎ 99-31182
- Mittag, Martina, Dr. phil.** (Neuere Englische und Amerikanische Literatur) - Koblenzer Straße 107, 53489 Sinzig (☎ 02642/994816)
- Probst, Peter, Dr. phil.**, AkOR (Philosophie), ☎ 99-15523 - Christian-Rinck-Straße 3A, 35392 Gießen (☎ 0641/22788)
- Schneider, Lothar, Dr. phil.** (Neuere deutsche Literaturgeschichte und Allgemeine Literaturwissenschaft), ☎ 99-29095 - Königsberger Straße 20, 35619 Braunfels (☎ 06442/6605)
- Siegel, Holger, Dr. phil.** (Slavische Philologie/Literaturwissenschaft), ☎ 99-31182 - Meisenweg 10, 53343 Wachtberg-Villiprott (☎ 0228/324873)
- Soboth, Christian, Dr. phil.** (Neuere deutsche Literaturwissenschaft) - An der Petruskirche 15, 06120 Halle/Saale
- Voigts-Virchow, Eckart, Dr. phil.**, WissAss (Englische und Amerikanische Literatur- und Kulturwissenschaft), ☎ 99-30033 - Thomastraße 32, 35396 Gießen (☎ 0641/31696), Eckart.Voigts-Virchow@anglistik.uni-giessen.de

### **Wiss. Assistentinnen, Assistenten und Akademische Rätinnen, Räte auf Zeit**

- Butzer, Hans Günter, Dr. phil.**, WissAss (Neuere deutsche Literatur und vergleichende Literaturwissenschaft), ☎ 99-29077 - Ziegelbräustraße 9, 85049 Ingolstadt (☎ 0841/4938459), Guenter.Butzer@germanistik.uni-giessen.de - siehe bei Privatdozenten
- Dickhaut, Kirsten, Dr. phil.**, WissAss (Romanische Literaturwissenschaft), ☎ 99-31114, Fax 99-31119 - Gutenbergstraße 4, 61231 Bad Nauheim (☎ 06032/3830), Kirsten.A.Dickhaut@romanistik.uni-giessen.de
- Feuchert, Sascha, Dr. phil.**, WissAss (Holocaustliteratur), ☎ 99-29072, Fax 99-29094, Sascha.Feuchert@germanistik.uni-giessen.de
- Grau, Maike, Dr. phil.**, WissAss (Didaktik der englischen Sprache und Literatur), ☎ 99-30332
- Ossenkop, Christina, Dr. phil.**, WissAss (Romanistik), ☎ 99-31134 - Sachsenring 26, 35041 Marburg (☎ 06421/82109), Christina.Ossenkop@romanistik.uni-giessen.de
- Schuster, Britt-Marie, Dr. phil.**, WissAss (Germanistische Sprachwissenschaft), ☎ 99-29042 - Ziegelstraße 13, 30519 Hannover (☎ 0511/8602189), Britt-Marie.Schuster@germanistik.uni-giessen.de

## Akademische Rätinnen, Räte/Oberrätinnen, Oberräte/Direktorinnen, Direktoren und Wiss. Dauerbedienstete

**Biedermann, Johann, Dr. phil.**, AkOR (Russische Sprachwissenschaft), ☎ 99-31185 - Am Lückenberg 2, 35440 Linden (☎ 06403/978853), Johann.Biedermann@slavistik.uni-giessen.de

**Collier, Gordon, Dr. phil.**, WiD (Literatur des Commonwealth), ☎ 99-30092 - Im Wiesgarten 9, 35463 Fernwald (☎ 06404/2550), Gordon.R.Collier@anglistik.uni-giessen.de

**Gaudino Fallegger, Livia, Dr. phil.**, AkR (Romanische Sprachwissenschaft), ☎ 99-31133 - Engeldamm 62b, 10179 Berlin (☎ 030/27593585), Livia.Gaudino-Fallegger@romanistik.uni-giessen.de

**Mulch, Roland, Dr. phil.**, AkOR (Südhessisches Wörterbuch), ☎ 99-29211 - Eleonorenstraße 39, 35614 Aßlar (☎ 06441/81184), Roland.Mulch@germanistik.uni-giessen.de

**Schwank, Klaus, Dr. phil.**, AkOR (Neuere Englische und Amerikanische Literatur), ☎ 99-30098 - Friedlandstraße 15, 35444 Biebertal (☎ 06409/1036), Klaus.Schwank@anglistik.uni-giessen.de

## Lehrkräfte für besondere Aufgaben

**Bauer, Karl W., Dr. phil.**, OStR i.H. (Didaktik des Deutschunterrichts in der Primarstufe), ☎ 99-29105 - Am Glockenberg 18 D, 45134 Essen (☎ 0201/265856), Karl.W.Bauer@germanistik.uni-giessen.de

**Berndt, Ingeborg** (Schulpraktikum), ☎ 99-29102, Ingeborg.Berndt@germanistik.uni-giessen.de

**Bertrand, Emmanuelle** (Wirtschaftsfranzösisch), ☎ 99-31132 - Südendstraße 58, 12169 Berlin - beurlaubt

**Boisson, Anne** (Französisch), ☎ 99-31132 - Lilienweg 36, 35578 Wetzlar  
Anne.N.Boisson@romanistik.uni-giessen.de

**Caiati, Grazia** (Italienisch), ☎ 99-31116 - Steinfurthstraße 1, 35444 Biebertal (☎ 06409/660635), grazia.c.caiati@romanistik.uni-giessen.de

**Cuadrado, Laura** (Spanisch), ☎ 99-31154 - Asterweg 50, 35390 Gießen (☎ 0641/394658), Laura.Cuadrado@romanistik.uni-giessen.de

**Dewhurst, Jane, M.A.** (Anglistik/Literaturwissenschaft), ☎ 99-30184 - Haspelstraße 31, 35037 Marburg (☎ 06421/307565), Jane.Dewhurst@anglistik.uni-giessen.de

**Frank, Ana Isabel, Dr. phil.**, StR i.H. (Hispanistik), ☎ 99-31154 - Am Rabenstein 33, 61350 Bad Homburg (☎ 06172/918143), Ana.I.Frank@romanistik.uni-giessen.de

**Fritz, Renate** (Schulpraktikum), ☎ 99-29102

**Fritz, Herbert, Dr. phil.**, OStR i.H. (Hispanistik), ☎ 99-31153 - Bismarckstraße 5A, 35390 Gießen (☎ 0641/79003), Herbert.A.Fritz@romanistik.uni-giessen.de

**Khairi-Taraki, Kathryn, M.A.**, Lektorin (Fachsprache Englisch), ☎ 99-30154 - Eichendorffring 129, 35394 Gießen (☎ 0641/3010159), Kathryn.Khairi-Taraki@anglistik.uni-giessen.de

**Kiefer, Elisabeth** (Sprecherziehung), ☎ 99-29087 - Burgstraße 34, 60316 Frankfurt/Main (☎ 069/90432452)

- Liston, Andrew Adams**, StR i.H. (Sprachpraxis des Englischen und Landeskunde), ☎ 99-30183, andrew.a.liston@anglistik.uni-giessen.de
- Moureaux, Frédérique** (Französisch), ☎ 99-31132 - Fröbelstraße 53, 35394 Gießen, fredann99@yahoo.fr
- Nogueira Brieger, Cláudia Maria**, StR i.H. (Portugiesisch), ☎ 99-31134 - Am Dorfbach 11, 79111 Freiburg, Claudia.M.Nogueira-Brieger-Nezis@romanistik.uni-giessen.de
- Oakley, Colin, M.A.** (Sprachpraxis des Englischen und Landeskunde), ☎ 99-30336 - Gerhard-Hauptmann-Straße 14, 35415 Pohlheim (☎ 06403/61768), Colin.Oakley@anglistik.uni-giessen.de
- Oehme, Viola, Dr. paed.**, StR i.H. (deutsche Sprache und Didaktik der deutschen Sprache), ☎ 99-29103
- Parma, Vinicio** (Italienisch), ☎ 99-31116 - Rabenastraße 13, 55118 Mainz, vinoparma@web.de
- Paul, Hilde** (Russisch), ☎ 99-31187 - Sattlerweg 17, 55128 Mainz (☎ 06131/363798), Hildepaul@hotmail.com
- Pavelic, Kristijan** (Serbokroatisch), ☎ 99-31186 - Hugo-Wolf-Straße 6, 68165 Mannheim, (☎ 0621/390859)
- Reifsnyder, Kristin Lean**, StR i.H. (Sprachpraxis des Englischen), ☎ 99-30153, Kristen.L.Reifsnyder@anglistik.uni-giessen.de
- Ruiz Benítez, Inma Concepción** (Spanisch), ☎ 99-31153 - Cecilienstraße 29, 66111 Saarbrücken (☎ 0681/9102777), Inma.Ruiz@romanistik.uni-giessen.de
- Schaumburg, Christophe** (Französisch), ☎ 99-31116 - Gartenstraße 28, 35390 Gießen (☎ 0641/9717235), Christophe.Schaumburg@romanistik.uni-giessen.de
- Scheibe, Regina, Dr. phil.**, StR i.H. (Englische Sprachwissenschaft), ☎ 99-30062, Regina.Scheibe@anglistik.uni-giessen.de
- Sergejeva, Jekaterina, Dr.** (Russisch), ☎ 99-31187 - Am Kirschenberg 6, 35463 Annerod
- Wachtel, Martin, Dr. phil.**, OStR i.H. (Germanistische Sprachwissenschaft), ☎ 99-29033 - Nordhäuser Weg 5, 35396 Gießen (☎ 0641/57639), Martin.Wachtel@germanistik.uni-giessen.de
- Lehrbeauftragte**
- Collier, Heather, M.A.** (Sprachpraxis des Englischen) - Im Wiesgarten 9, 35463 Fernwald (☎ 06404/2550)
- de la Vega, Rafael** (Spanische Sprache) - Nahrungsberg 69, 35390 Gießen (☎ 0641/74372)
- Doll, Martin** (AVID-Schnittsystem), ☎ 99-31221
- Fleißner, Christian** (Tontechnik und Sounddesign), ☎ 99-31221
- Folliero-Metz, Gracia Dolores, Dr. phil.** (Italienische Sprache) - Auf dem Boden 2 A, 57250 Netphen, folliero-metz@romanistik.uni-giessen.de
- Hoppe, Ulrike** (Französische Sprache) - Eichgärtenallee 4, 35394 Gießen (☎ 0641/490384)
- Just, Sibylle** (Sprecherziehung), ☎ 99-29078

**Karfs-Fiedler, Annika** (Schwedische Sprache) - Kellersweg 17, 35764 Sinn-Fleisbach  
(☎ 02772/61731)

**Karl, Irén Veronika** (Ungarische Sprache) - Keplerstraße 13, 35390 Gießen (☎ 0641/72132)

**Lacayo García, Francisco José** (Spanische Sprache) - Eulenring 9, 35428 Langgöns  
(☎ 06403/71462)

**Lühken, Annette, M.A.** (Französische/Spanische Sprache), ☎ 99-31133  
Annette.Luehken@romanistik.uni-giessen.de

**Mejía Pérez, Antonio Miguel** (Spanische Sprache) - Nahrungsberg 6, 35390 Gießen  
(☎ 0641/9313675), ammejia@mixmail.com

**Müllner, Klaus, M.A.** (Französische Sprachwissenschaft) - Behringstraße 8, 65779 Kelkheim  
(☎ 06195/61006), muellner@fh-swf.de

**Orth, Sónia Raquel** (Portugiesische Sprache) - Hainstraße 12, 35447 Reiskirchen

**Otero Prada, Elena** (Spanische Sprache) - Mühlstraße 32, 35390 Gießen (☎ 0641/6869341),  
e\_otero\_prada@yahoo.es

**Pérez y Pérez, María del Carmen** (Spanische Sprache) - Bismarckstraße 5a, 35390 Gießen  
(☎ 0641/79003), Maria.Pérez-Pérez@romanistik.uni-giessen.de

**Platten, Eva** (Didaktik der englischen Sprache), ☎ 99-30331

**Richter, Werner**, OStR (Italienische Sprache) - Auf dem Schulberg 5, 35781 Weilburg  
(☎ 06417/30411), Werner.O.Richter@t-online.de

**Rück, Stefanie, M.A.** (Englische Sprache, Lektürekurs), ☎ 99-30091,  
Stefanie.Rueck@anglistik.uni-giessen.de

**Sanchez Uceda, María Teresa** (Spanische Sprache) - Pestalozzistraße 46, 35394 Gießen  
(☎ 0641/48525)

**Schapendonk, Ans** (Niederländisch), ☎ 99-29036 - Elsa-Brandström-Straße 4,  
35041 Marburg

**Schindler, Nina** (Russisch), ☎ 99-31187 - Am Steinern Kreuz 10, 35410 Hungen  
(☎ 06402/3091), Nina.Schindler@slavistik.uni-giessen.de

**Schneider, Cornelia** (Französische Sprache) - Aulweg 2, 35392 Gießen (☎ 0641/791272),  
Cornelia.Schneider@t-onlinehome.de

**Ulbrich, Klaus-Peter, M.A.** (Germanistische Sprachwissenschaft), ☎ 99-29036 - Konrad-  
Adenauer-Straße 7, 35781 Weilburg (☎ 06471/30565)

## Wissenschaftliche Einrichtungen des Fachbereichs

### Institut für Germanistik

Otto-Behaghel-Straße 10, Haus B, Haus D, Haus G, 35394 Gießen, ☎ 99-29111

Gf. Direktor: Prof. Dr. phil. Dietmar Rösler, ☎ 99-29125

Stellv. Gf. Direktor: Prof. Dr. phil. Otfried Ehrismann, ☎ 99-29034

## Sprachwissenschaft

Universitätsprofessorinnen und Universitätsprofessoren:  
Dr. phil. Gerd Fritz, ☎ 99-29030, Fax 99-29039  
N.N.

Wiss. Mitarbeiterinnen und Wiss. Mitarbeiter  
Dennis Kaltwasser, M.A., ☎ 99-29032  
Dr. phil. Britt-Marie Schuster, WissAss, ☎ 99-29042  
Dr. phil. Martin Wachtel, OStR i.H., ☎ 99-29033

In der Einrichtung außerdem tätig:

Prof. Dr. phil. Hans Ramge, ☎ 99-29040, Fax 99-29049  
Gerd Richter, M.A., ☎ 99-29043, Fax 99-29049, dienstags, 15-16 Uhr  
apl. Prof. Dr. phil. Friedrich Vahle, ☎ 99-29036

## Angewandte Sprachwissenschaft und Computerlinguistik

Universitätsprofessor: Dr. phil. Henning Lobin, ☎ 99-29050, Fax 29059

Wiss. Mitarbeiterinnen und Wiss. Mitarbeiter:

Maja Bärenfänger, M.A., ☎ 99-29055  
Dipl.-Inform. Mirco Hilbert, ☎ 99-29053  
Dr. phil. Harald Längen, ☎ 99-29053  
Maik Stührenberg, M.A., ☎ 99-29056

## Mediävistik

Universitätsprofessor: Dr. phil. Otfrid Ehrismann, ☎ 99-29034

Hochschuldozent: Dr. phil. Jörg Riecke, ☎ 99-29035

In der Einrichtung außerdem tätig: Prof. Dr. phil. Xenja von Ertzdorff-Kupffer

## Literaturwissenschaft (Neuere deutsche Literatur)

Universitätsprofessorinnen und Universitätsprofessoren:

Dr. phil. Gerhard Kurz, ☎ 99-29070, Fax 99-29079, Mittwoch, 9-12 Uhr (im Semester)  
Dr. phil. Erwin Leibfried, ☎ 99-29073  
Dr. phil. Günter Oesterle, ☎ 99-29090, Fax 99-29099  
N.N.

Wiss. Mitarbeiterinnen und Wiss. Mitarbeiter:

PD Dr. phil. Hans Günter Butzer, WissAss, ☎ 99-29077  
Dr. phil. Sascha Feuchert, WissAss, ☎ 99-29072, Fax 99-29094  
Natascha Hoefer, ☎ 99-29098, Fax 0641-29099  
Dr. phil. Joachim Jacob, ☎ 99-29076  
Elisabeth Kiefer, ☎ 99-29087  
Charlotte Kitzinger, M.A., ☎ 99-29093  
Elisabeth Turvold, M.A., ☎ 99-29073

In der Einrichtung außerdem tätig: PD Dr. phil. Lothar Schneider, ☎ 99-29095

## Komparatistik

Universitätsprofessorin/Universitätsprofessor: N.N.

Wiss. Mitarbeiter: Dr. phil. Roland Borgards, ☎ 99-31083

## Sprachdidaktik

Universitätsprofessor: Dr. phil. Helmuth Feilke, ☎ 99-29100, Fax 99-29109

Wiss. Mitarbeiterinnen und Wiss. Mitarbeiter:

Ingeborg Berndt, ☎ 99-29102

Dr. paed. Viola Oehme, StR i.H., ☎ 99-29103

Torsten Steinhoff, ☎ 99-29103

In der Einrichtung außerdem tätig:

Prof. Dr. phil. Wolfhard Kluge, ☎ 99-29101/-29113 (Schuldruckzentrum)

## Literaturdidaktik

Universitätsprofessorinnen und Universitätsprofessoren:

Dr. phil. Swantje Ehlers, ☎ 99-29110, Fax 99-29149

Dr. phil. Carsten Gansel, ☎ 99-29145

Dr. phil. Wolfgang Gast, ☎ 99-29115

Wiss. Mitarbeiterinnen und Wiss. Mitarbeiter:

Dr. phil. Karl W. Bauer, OStR i.H., ☎ 99-29105

Renate Fritz, ☎ 99-29102

Regina Hofmann, ☎ 99-29135

In der Einrichtung außerdem tätig:

Prof. Dr. phil. Dieter Arendt, ☎ 99-29101

Prof. Dr. phil. Ulrich Karthaus, ☎ 99-29107

## Deutsch als Fremdsprache

Universitätsprofessor: Dr. phil. Dietmar Rösler, ☎ 99-29125

Wiss. Mitarbeiterin: Nicola Würffel, ☎ 99-29106

In der Einrichtung außerdem tätig: Prof. Dr. phil. Helga Schwenk, ☎ 99-29101

## Arbeitsstelle Holocaustliteratur

Otto-Behagel-Straße 10 B, 35394 Gießen, ☎ 99-29075/-29093, Fax 99-29094

Leiter: Prof. Dr. phil. Erwin Leibfried, ☎ 99-29073

Wiss. Mitarbeiterinnen und Wiss. Mitarbeiter:

Dr. phil. Sascha Feuchert, WissAss, stellv. Leitung, ☎ 99-29072, Fax 99-29094

Imke Janssen-Mignon, M.A., ☎ 99-29083

Andrea Löw, ☎ 99-29083

Elisabeth Turvold, M.A., ☎ 99-29073

## Hessisches Flurnamenarchiv

Otto-Behagel-Straße 10, Haus B, 35394 Gießen, ☎ 99-29044

Leiter: Dr. phil. Hans Ramge, ☎ 99-29040, 99-29049

## Sudetendeutsches Wörterbuch

Karl-Glückner-Straße 21, Haus E, 35394 Gießen, ☎ 99-29200

Leiter: Prof. Dr. phil. Otfried Ehrismann, ☎ 99-29034

Wiss. Mitarbeiterinnen und Wiss. Mitarbeiter:

Bettina Hofmann-Käs, ☎ 99-29200

Bernd Kesselgruber, ☎ 99-29201

## Südhessisches Wörterbuch

Karl-Glöckner-Straße 21, Haus E, 35394 Gießen, ☎ 99-29210, Fax 99-29219

Wiss. Mitarbeiter: Dr. phil. Roland Mulch, AkOR, ☎ 99-29211

## Institut für Anglistik

Otto-Behagel-Straße 10, Haus B, 3. und 4. Stock, 35394 Gießen, ☎ 99-30031,  
Fax 99-30039

Gf. Direktor: Prof. Dr. phil. Ulrich Horstmann, ☎ 99-30120

## Englische Sprachwissenschaft und Geschichte der englischen Sprache

Universitätsprofessorinnen und Universitätsprofessoren:

Dr. phil. Magnus Friedrich Huber, ☎ 99-30060, Fax 99-30069

Dr. phil. Joybrato Mukherjee, ☎ 99-30150, Fax 99-30159

Wiss. Mitarbeiterinnen und Wiss. Mitarbeiter:

Christiane Brand, ☎ 99-30066

Kathryn Khairi-Taraki, M.A., Lektorin, ☎ 99-30154

Dr. phil. Simone Müller, ☎ 99-30152

Dr. phil. Regina Scheibe, StR i.H., ☎ 99-30062

Marco Schilk, ☎ 99-30152

In der Einrichtung außerdem tätig: Prof. Dr. phil. Heinz Bergner, ☎ 99-30061

## Neuere Englische und Amerikanische Literatur

Universitätsprofessorinnen und Universitätsprofessoren:

Dr. phil. Raimund Borgmeier, ☎ 99-30030, Fax 99-30039

Dr. phil. Ulrich Horstmann, ☎ 99-30120

Dr. phil. Ansgar Nünning, ☎ 99-30180, Fax 99-30189

N.N.

Wiss. Mitarbeiterinnen und Wiss. Mitarbeiter:

Michael Basseler, ☎ 99-30185

Dorothee Birke, M.A., ☎ 99-30185

Stella Butter, M.A., ☎ 99-30185

Dr. phil. Gordon Collier, WiD, ☎ 99-30092

Jane Dewhurst, M.A., ☎ 99-30184

Ingmarie Flimm, ☎ 99-30122

Christian Kölzer, ☎ 99-30032

Andrew Adams Liston, StR i.H., ☎ 99-30183

Nina McDonagh, M.A., ☎ 99-30100

Imke Neumann, M.A., ☎ 99-30032

Tina Reichert, M.A., ☎ 99-30122

Klaus Scheunemann, M.A., ☎ 99-30100

Dr. phil. Klaus Schwank, AkOR, ☎ 99-30098

Nadyne Stritzke, M.A., ☎ 99-30095

In der Einrichtung außerdem tätig:

Hanne Birk, SFB 434, ☎ 99-12758

Astrid EriI, SFB 434, ☎ 99-31095

Prof. Dr. phil. Dr. h.c. Herbert Grabes, ☎ 99-30090, Fax 99-30099

PD Dr. phil. Martina Mittag

apl. Prof. Dr. phil. Philipp H.-W. Wolf



## Didaktik der englischen Sprache und Literatur

Universitätsprofessorinnen und Universitätsprofessoren:

Dr. phil. Eva Burwitz-Melzer, ☎ 99-30334

Dr. phil. Wolfgang Hallet, ☎ 99-30300

Dr. phil. Michael K. Legutke, ☎ 99-30330

Wiss. Mitarbeiterinnen und Wiss. Mitarbeiter:

Silke Stroh, ☎ 99-30333

Dr. phil. Maike Grau, WissAss, ☎ 99-30332

Colin Oakley, M.A., ☎ 99-30336

Kristin Lean Reifsnyder, StR i.H., ☎ 99-30337

Carola Surkamp, ☎ 99-30333

In der Einrichtung außerdem tätig: Prof. Dr. phil. Lothar Bredella, ☎ 99-30300

## American Studies Media Centre

Otto-Behaghel-Str. 10 B, 4. Stock, 35394 Gießen, ☎ 99-30340

## Sprachlabor

Otto-Behaghel-Straße 10, Haus B, Raum B 5, 35394 Gießen, ☎ 99-30215

## Institut für Romanistik

Karl-Glückner-Straße 21, Haus G, 35394 Gießen, ☎ 99-31100/-31191, Fax 99-31109

Gf. Direktor: Prof. Dr. phil. Franz-Joseph Meißner, ☎ 99-31190, Fax 99-31319

Stellv. Gf. Direktor: Prof. Dr. phil. Otto Winkelmann, ☎ 99-31130/-31131, Fax 99-31139

## Sprachwissenschaft

Universitätsprofessorinnen und Universitätsprofessoren:

Dr. phil. Otto Winkelmann, ☎ 99-31130/-31131, Fax 99-31139

N.N.

Wiss. Mitarbeiterinnen und Wiss. Mitarbeiter:

Anne Boisson, ☎ 99-31132

Dr. phil. Livia Gaudino Fallegger, AkR, ☎ 99-31133

Cláudia Maria Nogueira Brieger, StR i.H., ☎ 99-31134

Dr. phil. Christina Ossenkop, WissAss, ☎ 99-31134

## Literaturwissenschaft

Universitätsprofessorinnen und Universitätsprofessoren:

Dr. phil. Dietmar Rieger, ☎ 99-31110/-31111, Fax 99-31119

Dr. phil. Hartmut Stenzel, ☎ 99-31120, Fax 99-31129

Wiss. Mitarbeiterinnen und Wiss. Mitarbeiter:

Grazia Caiati, ☎ 99-31116

Dr. phil. Kirsten Dickhaut, WissAss, ☎ 99-31114, Fax 99-31119

Dr. phil. Ina Hatzig, (Erasmusbüro), ☎ 99-31113

Stephanie Himmel, ☎ 99-31112

Harald Nehr, ☎ 99-31115

Jessica Ott, ☎ 99-31113

Esther Suzanne Pabst, ☎ 99-31304

Vinício Parma, ☎ 99-31116

Christophe Schaumburg, ☎ 99-31116

Julia Schütze, ☎ 99-31113  
Dr. phil. Stephanie Wodianka, ☎ 99-31112

In der Einrichtung außerdem tätig:  
apl. Prof. Dr. phil. Anne Amend-Söchting  
PD Dr. phil. Michael Heintze

#### Hispanistik

Universitätsprofessor: Dr. phil. Wilfried Floeck, ☎ 99-31150/-31151, Fax 99-31159

Wiss. Mitarbeiterinnen und Wiss. Mitarbeiter

Laura Cuadrado, ☎ 99-31154

Dr. phil. Ana Isabel Frank, StR i.H., ☎ 99-31154

Dr. phil. Herbert Fritz, OStR i.H., ☎ 99-31153

Ana I. García Martínez, ☎ 99-31152

Inma Concepción Ruiz Benítez, ☎ 99-31153

In der Einrichtung außerdem tätig: PD Dr. phil. Susanne Hartwig

#### Didaktik

Karl-Glöckner-Straße 21, Haus G, 35394 Gießen, ☎ 99-31191, Fax 99-31199

Universitätsprofessorinnen und Universitätsprofessoren:

Dr. phil. Franz-Joseph Meißner, ☎ 99-31190, Fax 99-31319

Dr. phil., Honorarprofessor der FIB (Salvador/Brasilien) Manfred F. Prinz, ☎ 99-31200, Fax 99-31199

Wiss. Mitarbeiterinnen und Wiss. Mitarbeiter:

Marcus Bär, M.A., ☎ 99-31303

Frédérique Moureaux, ☎ 99-31132

In der Einrichtung außerdem tätig: Prof. Dr. phil. Herbert Christ, ☎ 99-31303

#### Institut für Slavistik

Karl-Glöckner-Straße 21, Haus G, 35394 Gießen, ☎ 99-31182, 99-31179

Gf. Direktor: Prof. Dr. phil. Alexander Graf, ☎ 99-31181, Fax 99-31189

Universitätsprofessorinnen und Universitätsprofessoren:

Dr. phil. Alexander Graf, ☎ 99-31181, Fax 99-31189

Dr. phil. Monika Wingender, ☎ 99-31180, Fax 99-31179

Wiss. Mitarbeiterinnen und Wiss. Mitarbeiter:

Dr. phil. Johann Biedermann, AkOR, ☎ 99-31185

Hilde Paul, ☎ 99-31187

Kristijan Pavelic, ☎ 99-31186

Wilma B. G. Schuster, ☎ 99-31183

Dr. Jekaterina Sergejeva, ☎ 99-31187

Dagmar Zidkova, ☎ 99-31183

In der Einrichtung außerdem tätig:

Dr. phil. Dr. h.c. Gerhard Giesemann, ☎ 99-31185, Fax 99-31179

PD Dr. phil. Konstantin Lappo-Danilewski, ☎ 99-31182

Nina Schindler, ☎ 99-31187

PD Dr. phil. Holger Siegel, ☎ 99-31182

## **Institut für Angewandte Theaterwissenschaft**

Karl-Glöckner-Straße 21, Haus A, 35394 Gießen, ☎ 99-31221, Fax 99-31229

Gf. Direktor: Prof. Heiner Goebbels, ☎ 99-31230

Universitätsprofessorinnen und Universitätsprofessoren:

Dr. phil. Helga Finter, ☎ 99-31220/-31221

Heiner Goebbels, ☎ 99-31230

Wiss. Mitarbeiter: Dr. Gerald Siegmund, ☎ 99-31223

## **Bibliotheken**

### **Fachbibliothek Germanistik**

Leiterin: Dorette Ahlbrecht, M.A., ☎ 99-29181, Fax 99-29109

#### **Germanistik**

Philosophikum I, Otto-Behaghel-Straße 10, Haus B, 2. OG, 35394 Gießen, ☎ 99-29183,  
Fax 99-29109

Öffnungszeiten: Mo - Do 8.30 - 17.30 Uhr, Fr 8.30 - 15.30 Uhr

#### **Sudetendeutsches Wörterbuch**

Philosophikum II, Karl-Glöckner-Straße 21, Haus E, EG, 35394 Gießen, ☎ 99-29200

Öffnungszeiten: Mo - Fr 9.00 - 12.00 Uhr, 14.00 - 16.00 Uhr

#### **Südhessisches Wörterbuch**

Philosophikum II, Karl-Glöckner-Straße 21, Haus E, EG, 35394 Gießen, ☎ 99-29210,  
Fax 99-29219

Öffnungszeiten: Mo - Do 9.00 - 12.00 Uhr, 13.00 - 16.00 Uhr, Fr 9.00 - 14.00 Uhr

### **Fachbibliothek Anglistik**

Leiterin: Claudia Martin-Konle, ☎ 99-14011, Fax 99-14009

Philosophikum I, Otto-Behaghel-Straße 10, Haus B, 3. OG, 35394 Gießen, ☎ 99-30210

Öffnungszeiten: Mo - Do 9.00 - 20.00 Uhr, Fr 9.00 - 18.00 Uhr

(vorlesungsfreie Zeit: Mo 9.00 - 15.00 Uhr, Di - Fr 9.00 - 17.45 Uhr)

### **Fachbibliothek Romanistik und Slavistik**

Leiterin: Dr. phil. Ira Kasperowski, ☎ 99-14002, Fax 99-14009

#### **Romanistik**

Philosophikum II, Karl-Glöckner-Straße 21, Haus G, 2. OG, 35394 Gießen, ☎ 99-31171,  
Fax 99-31119

Öffnungszeiten: Mo - Do 8.00 - 17.00 Uhr, Fr 8.00 - 15.00 Uhr

(vorlesungsfreie Zeit: Mo - Do 8.30 - 17.00 Uhr, Fr 8.30 - 15.00 Uhr)

#### **Slavistik**

Philosophikum II, Karl-Glöckner-Straße 21, Haus G, 1. OG, 35394 Gießen, ☎ 99-31184,  
Fax 99-31179

Öffnungszeiten: Mo - Fr 9.00 - 14.00 Uhr

Weitere Informationen und Telefonnummern auf der Homepage des Bibliothekssystems:  
<http://www.uni-giessen.de/ub/>

## Fachbereich 06 - Psychologie und Sportwissenschaft

Dekanat: Dekan: Prof. Dr. Dr. Jürgen Hennig, ☎ 99-26000,  
Otto-Behaghel-Straße 10, Haus F1, 35394 Gießen

Prodekan: Prof. Dr. Jörn Munzert, ☎ 99-25250,  
Kugelberg 62, 35394 Gießen

Studiendekan: Prof. Dr. Christof Schuster, ☎ 99-26120,  
Otto-Behaghel-Straße 10, Haus F2, 35394 Gießen

Geschäftszimmer: Otto-Behaghel-Straße 10, Haus F1, 35394 Gießen  
Zimmer 116, 117, 119  
☎ 99-26000, Fax 99-26009  
Dekanat@fb06.uni-giessen.de  
VA Ulrike Schäfer, ☎ 99-26001/-26002  
VA Liane Umsonst, ☎ 99-26001/-26002

### Universitätsprofessorinnen und Universitätsprofessoren

**Borg, Ingwer, Dr. phil.** (Angewandte Psychologische Methodik), ☎ 99-26130  
- Nietzschesstraße 34, 68165 Mannheim (☎ 0621/417706)

**Brunstein, Joachim Clemens, Dr. phil.** (Pädagogische Psychologie), ☎ 99-26190,  
Fax 99-26199

**Ennemoser, Marco, Dr. phil., Juniorprofessor** (Heil- und Sonderpädagogische Psychologie),  
☎ 99-26007

**Frese, Michael, Dr. phil.** (Arbeits- und Organisationspsychologie), ☎ 99-26220

**Gegenfurtner, Karl, Ph.D.** (Allgemeine Psychologie), ☎ 99-26100 - Dahlienweg 17,  
35625 Hüttenberg (☎ 06441/679535)

**Glowalla, Ulrich, Dr. rer. nat.** (Pädagogische Psychologie), ☎ 99-26200 - Bärnerstraße 5,  
35394 Gießen

**Halder-Sinn, Petra, Dr. phil.** (Psychologische Diagnostik), ☎ 99-26160

**Hennig, Jürgen, Dr. rer. physiol. Dr. rer. nat.** (Differenzielle Psychologie), ☎ 99-26150,  
Fax 99-26159 - Martin-Niemöller-Weg 6, 35428 Langgöns (☎ 06403/5779)

**Munzert, Jörn, Dr. phil.** (Sportwissenschaft mit den Schwerpunkten Sportpsychologie und  
Bewegungswissenschaft), ☎ 99-25220 - Kaiserstraße 6, 35418 Buseck

**Neumann, Hannes, Dr. phil.** (Sportwissenschaft mit dem Schwerpunkt  
Trainingswissenschaft), ☎ 99-25230 - Oberhof 36, 35440 Linden  
(☎ 0641/23569), Hannes.Neumann@sport.uni-giessen.de

**Probst, Holger, Dr. rer. nat.** (Sonderpädagogische Psychologie), ☎ 99-26170

**Schuster, Christof, Dr. phil.** (Psychologische Methodenlehre), ☎ 99-26120, Fax 99-26139

**Schwarzer, Gudrun, Dr. phil. nat.** (Entwicklungspsychologie), ☎ 99-26060

**Schwier, Jürgen, Dr. phil.** (Sportwissenschaft mit den Schwerpunkten Sportpädagogik und  
sozialwissenschaftliche Grundlagen des Sports), ☎ 99-25250, (☎ 0441/382839)

**Sporer, Siegfried L., Ph.D.** (Sozialpsychologie), ☎ 99-26240

**Stiensmeier-Pelster, Joachim, Dr. phil.** (Pädagogische Psychologie), ☎ 99-26250,  
Fax 99-26259

### **Emeritierte bzw. i. d. Ruhestand versetzte Universitätsprofessorinnen und Universitätsprofessoren**

**Correll, Werner, Dr. phil.** (Programmiertes Lernen im Rahmen der Pädagogischen  
Psychologie) - Am alten Turm 16, 35305 Grünberg (☎ 06401/6686)

**Haubensak, Gert, Dr. phil.** (Allgemeine Psychologie) - Brucknerstraße 7, 35415 Pohlheim  
(☎ 06403/63433)

**König, Robert, Dr. phil.** (Psychologie), ☎ 99-26132 - Wartweg 47, 35392 Gießen  
(☎ 0641/22189)

**Köppe, Günter, Dr. phil.** (Sportwissenschaft mit dem Schwerpunkt Sportdidaktik (unter  
besonderer Berücksichtigung der Primarstufe)), ☎ 99-25201 - Fichtenweg 14,  
37181 Hardegsen (☎ 05505/886)

**Meusel, Heinz, Dr. phil.** (Sportwissenschaft), ☎ 99-25251 - Auf der Platt 8, 35457 Lollar  
(☎ 06406/5722)

**Netter, Petra, Dr. phil. Dr. med.** (Differentielle Psychologie), ☎ 99-26065/-45872  
- An den Brunnenröhren 114, 35037 Marburg (☎ 06421/64611)

**Nowacki, Paul E., Dr. med.** (Sportmedizin), ☎ 99-25210 - Hainerweg 70, 35435 Wetttenberg  
(☎ 06406/72486)

**Spitznagel, Albert, Dr. phil.** (Pädagogische Psychologie), ☎ 99-26133 - Didierstraße 33,  
35460 Staufenberg (☎ 06406/1788)

**Todt, Eberhard, Dr. rer. nat.** (Pädagogische Psychologie), ☎ 99-26198 - Am Sonnen-  
hang 13, 35415 Pohlheim (☎ 0641/45386)

**Vaitl, Dieter, Dr. phil.** (Klinische und Physiologische Psychologie), ☎ 99-26080 -  
Wilhelmstraße 15, 35392 Gießen (☎ 0641/74554)

**Wasmund-Bodenstedt, Ute, Dr. rer. nat.** (Sportwissenschaft, Schwerpunkt: Trainings-  
wissenschaft) - Zwanzigerstraße 16, 88131 Lindau (☎ 08382/273294)

### **Honorarprofessorinnen, Honorarprofessoren und apl. Professorinnen, apl. Professoren**

**Diehl, Joerg M., Dr. phil., apl. Prof., AkDir** (Psychologie), ☎ 99-26125 - Rodtgärten 3,  
35396 Gießen (☎ 0641/34212)

**Gißel, Norbert, Dr. phil., apl. Prof., OStR i.H.** (Sportwissenschaft), ☎ 99-25264  
- Ruhbanksweg 19, 35394 Gießen (☎ 0641/48815)

**Henneberg, Alexandra, Dr. med., Hon. Prof.** (Klinische und Physiologische Psychologie)

**Hormuth, Stefan, Ph D., Hon. Prof.** (Sozialpsychologie), ☎ 99-12000, Präsident der Justus-  
Liebig-Universität Gießen

**Medau, Hans Jochen, Dr. med., apl. Prof.** (Sportmedizin) - Schloß Hohenfels, 96450 Coburg,  
☎ 09561/83570, Fax 09561/36659) - von Lehrverpflichtungen entbunden

## **Privatdozentinnen und Privatdozenten**

**Bamberg, Sebastian**, Dr. phil. (Psychologie)

**Giesler, Horst**, Dr. phil. (Sportwissenschaft) - von Lehrverpflichtungen entbunden

**Hartmann, Hans-Peter**, Dr. med. (Psychoanalytische Psychologie)

**Kirsch, Peter**, Dr. phil. (Psychologie), ☎ 99-45774

**Sammer, Gebhard**, Dr. phil. (Klinische und Physiologische Psychologie), ☎ 99-26084

**Schienze, Anne**, Dr. rer. nat., WissAss (Psychologie), ☎ 99-26085

**Schober, Frank**, Dr. rer. nat. (Sportphysiologie)

**Stark, Rudolf**, Dr. rer. nat., AkR (Psychologie), ☎ 99-26082

## **Wiss. Assistentinnen, Assistenten und Akademische Rätinnen, Räte auf Zeit**

**Dickhäuser, Oliver**, Dr. phil., WissAss (Pädagogische Psychologie), ☎ 99-26255

**Jovanovic, Bianca**, Dr. phil., WissAss (Entwicklungspsychologie), ☎ 99-26063

**Keith, Nina**, AkR a.Z. (Arbeits-, Betriebs- und Organisationspsychologie), ☎ 99-26225

**Reuter, Martin**, Dr. phil., WissAss (Differenzielle Psychologie und Persönlichkeitspsychologie),  
☎ 99-26154

**Schienze, Anne**, Dr. rer. nat., WissAss (Psychologie), ☎ 99-26085 - siehe bei Privatdozentinnen

**Spörer, Nadine**, Dr. phil., WissAss (Pädagogische Psychologie), ☎ 99-26194, Fax 99-26199

**Stark, Rudolf**, Dr. rer. nat., AkR (Psychologie), ☎ 99-26082 - siehe bei Privatdozenten

## **Akademische Rätinnen, Räte/Oberrätinnen, Oberräte/Direktorinnen, Direktoren und Wiss. Dauerbedienstete**

**Braun, Doris**, Dr., WiD, ☎ 99-26103

**Diehl, Joerg M.**, Dr. phil., apl. Prof., AkDir (Psychologie), ☎ 99-26125 - Rodtgärten 3, 35396 Gießen (☎ 0641/34212) - siehe bei apl. Professoren

**Frank, Renate**, Dr. phil., WiD (Klinische und Physiologische Psychologie), ☎ 99-26087  
- Fohnbachstraße 56, 35435 Wettenberg

**Franz, Volker**, Dr. rer. nat., AkR (Allgemeine Psychologie), ☎ 99-26112

**Krieger, Rainer**, Dr. phil., AkOR (Pädagogische Psychologie), ☎ 99-26206 - Freiherr-vom-Stein-Straße, 35447 Reiskirchen (☎ 06408/61899)

## **Lehrkräfte für besondere Aufgaben**

**Danisch, Marco**, LfbA (Sport), ☎ 99-25262 - Südhang 16, 35394 Gießen

**Dippon, Claudia**, Päd. Mitarb. (Sonderpädagogische Psychologie), ☎ 99-26171

**Döhring, Volker**, Dr. phil., StR i.H. (Sport), ☎ 99-25202

**Ferger, Katja**, Dr. phil., LfbA (Sport), ☎ 99-25232 - Am Schafbach 1, 56457 Hergenroth

- Franz, Roland**, Dipl.-Sportl., ☎ 99-25328 - Rabenweg 17, 35394 Gießen (☎ 0641/43109)
- Gißel, Norbert**, Dr. phil., apl. Prof., OStR i.H. (Sportwissenschaft), ☎ 99-25264  
- Ruhbanksweg 19, 35394 Gießen (☎ 0641/48815) - siehe bei apl. Professoren
- Kuhl, Jan**, Päd. Mitarb. (Sonderpädagogische Psychologie), ☎ 99-26171
- Künzell, Stefan**, Dr. phil., LfBA (Sport), ☎ 99-25232 - Plockstraße 13, 35390 Gießen
- Lange, Anja**, Dr. phil., DSL (Sport), ☎ 99-25262 - In der Steinalde 17A, 44879 Bochum  
(☎ 0234/491306)
- Mehl, Steffen**, StR i.H., ☎ 99-25252
- Metsch, Roland**, Dipl.-Sportl. (Sport), ☎ 99-25320 - Blumenring 10, 35452 Heuchelheim  
(☎ 0641/61547)
- Teichgraber, Sigrid**, Gymnastiklehrerin (Sport), ☎ 99-25260 - Professorenweg 7,  
35394 Gießen (☎ 0641/48719)
- Zentgraf, Karen**, LfBA (Sport), ☎ 99-25212 - In der Ziegelklinge 34, 70199 Stuttgart

### Lehrbeauftragte

- Balser, Hartmut**, Dipl.-Psych. (Pädagogische Psychologie) - Parkstraße 15, 35415 Pohlheim  
(☎ 06441/50021-50)
- Charlton, Ulrike**, Dipl.-Psych. (Diagnostik) - Haus Auel 1, 53797 Lohmar (☎ 02206/858700)
- Christen, Silvia**, SoLin (Sonderpädagogische Psychologie), silviachristen@t-online.de
- Dai-Wiegel, Lian-Yu**, Dr. (Arbeits- und Organisationspsychologie) - Sinnersdorferstraße 66,  
50769 Köln
- Gürtler, Klaus**, Vorsitzender Richter OLG Frankfurt (Klinische und Physiologische  
Psychologie) - Karl-Keller-Straße 40, 35398 Gießen
- Hartmann, Christiane**, SoLin (Sonderpädagogische Psychologie),  
moritzhartmann@t-online.de
- Herrler-Heycke, Gesche**, SoLin (Sonderpädagogische Psychologie)
- Kaschel, Reiner**, PD Dr. (Diagnostik), ☎ 99-45770 Psychatrie, Am Steg 22, 35392 Gießen
- Kreuzer-Rave, Johanna**, SoLin (Sonderpädagogische Psychologie),  
johannaKreuzer-rave@web.de
- Lang, Monika**, Dr. (Heil- und Sonderpädagogik) - Tannenweg 29, 35394 Gießen  
(☎ 0641/79 1572)
- Müller, Joseph**, Dipl.-Psych. (Pädagogische Psychologie) - Bleichstraße 2,  
35510 Butzbach/Hoch-Weisel (☎ 06033/5486)
- Ott, Ulrich**, Dr. (Klinische und Physiologische Psychologie), ☎ 99-26086
- Rossel, Erich**, Dr. (Klinische und Physiologische Psychologie) - Fabriciusstraße 19a,  
65933 Frankfurt/Main (☎ 069/381899)
- Schelenz-Cott, Lis**, SoLin (Sonderpädagogische Psychologie), Lis.Schelenz-Cott@gmx.de
- Schwarz, Niko**, Dipl.-Psych. (Klinische Psychologie)

## **Wissenschaftliche Einrichtungen des Fachbereichs**

### **Professuren für Allgemeine Psychologie**

Otto-Behaghel-Straße 10, Haus F, 35394 Gießen

Universitätsprofessorinnen und Universitätsprofessoren:

Karl Gegenfurtner, Ph.D., ☎ 99-26100

N.N.

Wiss. Mitarbeiterinnen und Wiss. Mitarbeiter:

Dr. Doris Braun, WiD, ☎ 99-26103

Dr. rer. nat. Volker Franz, AkR, ☎ 99-26112

### **Professur für Angewandte Psychologische Methodik (ZUMA Stiftungsprofessur)**

Otto-Behaghel-Straße 10, Haus F, 35394 Gießen

Universitätsprofessor: Dr. phil. Ingwer Borg, ☎ 99-26130

### **Professur für Arbeits- und Organisationspsychologie**

Otto-Behaghel-Straße 10, Haus F, 35394 Gießen

Universitätsprofessor: Dr. phil. Michael Frese, ☎ 99-26220

Wiss. Mitarbeiterinnen und Wiss. Mitarbeiter:

Nina Keith, AkR a.Z. ☎ 99-26225

Nina Rosenbusch, ☎ 99-26224

Jens Unger, ☎ 99-26012

### **Professur für Differentielle Psychologie und Persönlichkeitspsychologie**

Otto-Behaghel-Straße 10, Haus F2, 35394 Gießen

Universitätsprofessor: Dr. rer. physiol. Dr. rer. nat. Jürgen Hennig, ☎ 99-26150, Fax 99-26159

Wiss. Mitarbeiterinnen und Wiss. Mitarbeiter:

Christian Burk, ☎ 99-26153

Dr. phil. Martin Reuter, WissAss, ☎ 99-26154

In der Einrichtung außerdem tätig:

Prof. Dr. phil. Dr. med. Petra Netter, ☎ 99-26065/-45872

### **Professur für Entwicklungspsychologie**

Otto-Behaghel-Straße 10, Haus F, 35394 Gießen

Universitätsprofessorin: Dr. phil. nat. Gudrun Schwarzer, ☎ 99-26060

Wiss. Mitarbeiterinnen und Wiss. Mitarbeiter:

Dipl.-Psych. Cornelia Groß, ☎ 99-26062

Dr. phil. Bianca Jovanovic, WissAss, ☎ 99-26063

### **Professur für Heil- und Sonderpädagogik im Rahmen der Pädagogischen Psychologie**

Otto-Behaghel-Straße 10, Haus F, 35394 Gießen

Universitätsprofessor: Dr. rer. nat. Holger Probst, ☎ 99-26170

Wiss. Mitarbeiterinnen und Wiss. Mitarbeiter:

Claudia Dippon, Päd. Mitarb., ☎ 99-26171

Jan Kuhl, Päd. Mitarb., ☎ 99-26171



### **Juniorprofessur für Heil- und Sonderpädagogische Psychologie**

Otto-Behaghel-Straße 10, Haus F, 35394 Gießen

Juniorprofessor: Dr. phil. Marco Ennemoser, ☎ 99-26007

Wiss. Mitarbeiterin: Dipl.-Psych. Meike Diehl, ☎ 99-26024

### **Professur für Klinische und Physiologische Psychologie**

Otto-Behaghel-Straße 10, Haus F, 35394 Gießen

Universitätsprofessorin/Universitätsprofessor: N.N.

Wiss. Mitarbeiterinnen und Wiss. Mitarbeiter:

Dr. phil. Renate Frank, WiD, ☎ 99-26087

Dipl.-Psych. Britta K. Hölzel, ☎ 99-26081

PD Dr. rer. nat. Anne Schienle, WissAss, ☎ 99-26085

PD Dr. rer. nat. Rudolf Stark, AkR, ☎ 99-26082

Dipl.-Psych. Martin Weygandt, ☎ 99-26083

Dr. Mark Zimmermann, ☎ 99-26089

In der Einrichtung außerdem tätig:

PD Dr. phil. Peter Kirsch, ☎ 99-45774

PD Dr. phil. Gebhard Sammer, ☎ 99-26084

Prof. Dr. phil. Dieter Vaitl, ☎ 99-26080

### **Professuren für Pädagogische Psychologie**

Otto-Behaghel-Straße 10, Haus F, 35394 Gießen

Universitätsprofessorinnen und Universitätsprofessoren:

Dr. phil. Joachim Clemens Brunstein, ☎ 99-26190, Fax 99-26199

Dr. rer. nat. Ulrich Glowalla, ☎ 99-26200

Dr. phil. Joachim Stiensmeier-Pelster, ☎ 99-26250, Fax 99-26259

Wiss. Mitarbeiterinnen und Wiss. Mitarbeiter:

Dr. phil. Andrea Delius, ☎ 99-26022

Dr. phil. Oliver Dickhäuser, WissAss, ☎ 99-26255

Dr. phil. Cornelia Glaser, ☎ 99-26195

Sascha Görlich, ☎ 99-26204

Dr. phil. Rainer Krieger, AkOR, ☎ 99-26206

Florian Schmidt-Weigand, ☎ 99-26210

Claudia Schöne, ☎ 99-26253

Dr. phil. Nadine Spörer, WissAss, ☎ 99-26194, Fax 99-26199

In der Einrichtung außerdem tätig:

Prof. Dr. phil. Albert Spitznagel, ☎ 99-26133

Prof. Dr. rer. nat. Eberhard Todt, ☎ 99-26198

### **Professur für Psychologische Diagnostik**

Otto-Behaghel-Straße 10, Haus F, 35394 Gießen

Universitätsprofessorin: Dr. phil. Petra Halder-Sinn, ☎ 99-26160

Wiss. Mitarbeiterinnen und Wiss. Mitarbeiter:

Dipl.-Psych. Beatriz Arias Martin, ☎ 99-26066

Dr. Karin Funsch, ☎ 99-26162

Petra Kempel, ☎ 99-26066

### **Professur für Psychologische Methodenlehre**

Otto-Behaghel-Straße 10, Haus F, 35394 Gießen, 99-26121

Universitätsprofessor: Dr. phil. Christof Schuster, ☎ 99-26120, Fax 99-26139

### **Professur für Psychologische Methodik**

Otto-Behaghel-Straße 10, Haus F, 35394 Gießen

Universitätsprofessorin/Universitätsprofessor: N.N.

Wiss. Mitarbeiter: apl. Prof. Dr. phil. Joerg M. Diehl, AkDir, ☎ 99-26125

In der Einrichtung außerdem tätig: Dr. phil. Robert König, ☎ 99-26132

### **Professur für Sozialpsychologie**

Otto-Behaghel-Straße 10, Haus F, 35394 Gießen

Universitätsprofessor: Siegfried L. Sporer, Ph.D., ☎ 99-26240

Wiss. Mitarbeiterinnen und Wiss. Mitarbeiter:

Maïke Breuer, ☎ 99-26227

Melanie Sauerland, ☎ 99-26227

### **Institut für Sportwissenschaft**

Kugelberg 62, 35394 Gießen, ☎ 99-25200/-25201, Fax 99-25209

Gf. Direktor: Prof. Dr. Jürgen Schwier, ☎ 99-25250

Universitätsprofessorinnen und Universitätsprofessoren:

Dr. phil. Jörn Munzert, ☎ 99-25220

Dr. phil. Hannes Neumann, ☎ 99-25230

Dr. phil. Jürgen Schwier, ☎ 99-25250

N.N.

N.N.

Wiss. Mitarbeiterinnen und Wiss. Mitarbeiter:

Marco Danisch, LfbA, ☎ 99-25262

Dr. phil. Volker Döhring, StR i.H., ☎ 99-25202

Dr. phil. Katja Ferger, LfbA, ☎ 99-25232

Dipl.-Sportl. Roland Franz, ☎ 99-25328

apl. Prof. Dr. phil. Norbert Gißel, OStR i.H., ☎ 99-25264

Dr. phil. Stefan Künzell, LfbA, ☎ 99-25232

Dr. phil. Anja Lange, DSL, ☎ 99-25262

Heiko Maurer, ☎ 99-25215

Steffen Mehl, StR i.H., ☎ 99-25252

Dipl.-Sportl. Roland Metsch, ☎ 99-25320

Dr. phil. Mathias Reiser, ☎ 99-25215

Dr. phil. Thorsten Schauerte, ☎ 99-25262

Gernot Schmitt, ☎ 99-25264

Dr. phil. Nadja Schott, ☎ 99-25224

Sigrîd Teichgraber, Gymnastiklehrerin, ☎ 99-25260

Karen Zentgraf, LfbA, ☎ 99-25212

## **Bibliotheken**

Die Bibliothek **Psychologie** und die Bibliothek **Sportwissenschaft** befinden sich in der Universitätsbibliothek,

Otto-Behaghel-Straße 8, 35394 Gießen, ☎ 99-14045, Fax 99-14009

Öffnungszeiten: Montag - Sonntag 8.30 - 21.00 Uhr

Weitere Informationen und Telefonnummern auf der Homepage des Bibliothekssystems:  
<http://www.uni-giessen.de/ub/>

## Fachbereich 07 - Mathematik und Informatik, Physik, Geographie

Dekanat: Dekan: Prof. Dr. Volker Metag, ☎ 99-33000,  
Heinrich-Buff-Ring 16, 35392 Gießen

Prodekan: Prof. Dr. Ulrich Scholz, ☎ 99-36200,  
Senckenbergstraße 1, 35390 Gießen

Studiendekan: Prof. Dr. Hans-Otto Walther, ☎ 99-32120,  
Arndtstraße 2, 35392 Gießen

Geschäftszimmer: Heinrich-Buff-Ring 16, 35392 Gießen, Zimmer 236  
Dekanat@fb07.uni-giessen.de  
VA Ingrid Kraus, ☎ 99-33001, Fax 99-33009  
VA Sabine Hedrich-Uwiß, ☎ 99-33002, Fax 99-33009

### Universitätsprofessorinnen und Universitätsprofessoren

**Bartsch, Thomas, Dr. rer. nat.** (Analysis), ☎ 99-32170 - Am Steinkreuz 9, 35435 Wettenberg  
(☎ 0641/9849892)

**Baumann, Bernd, Dr. rer. nat.** (Mathematik, Schwerpunkt Algebra), ☎ 99-32042  
- Kiefernweg 15, 61169 Friedberg (☎ 06031/91914)

**Beutelspacher, Albrecht, Dr. rer. nat.** (Mathematik, Schwerpunkt Geometrie und Diskrete  
Mathematik), ☎ 99-32080 - Landwehrweg 7, 35418 Buseck (☎ 06408/4813)

**Buhmann, Martin, Ph.D.** (Numerische Mathematik), ☎ 99-32190, Fax 99-32199

**Bunde, Armin, Dr. rer. nat.** (Theoretische Physik, Festkörperphysik), ☎ 99-33360  
- Waldstraße 22, 35415 Pohlheim (☎ 0641/45616), bunde@theo.physik.uni-giessen.de

**Cassing, Wolfgang, Dr. phil. Dr. rer. nat.** (Theoretische Physik, Schwerpunkt  
Schwerionenphysik), ☎ 99-33310, Fax 99-33309 - Kahlweg 2, 35398 Gießen  
(☎ 06403/779501)

**Düren, Michael, Dr. rer. nat.** (Experimentalphysik), ☎ 99-33220/-33261, Fax 99-33209  
- Altenfeldsweg 18, 35394 Gießen (☎ 0641/4808890)

**Felix-Henningsen, Peter, Dr. agr.** (Bodenkunde und Bodenerhaltung), ☎ 99-37100  
- Auf der Platt 1, 35457 Lollar (☎ 06406/4786) - Zweitmitglied

**Franke, Marianne, Dr. paed.** (Didaktik der Mathematik mit dem Schwerpunkt Primarstufe),  
☎ 99-32222 - Lilienweg 6, 35447 Reiskirchen (☎ 06408/9680937)

**Frede, Hans-Georg, Dr. sc. agr.** (Landeskultur), ☎ 99-37380 - Hainerweg 33, 35435 Wißmar  
(☎ 06406/74210) - Zweitmitglied

**Giese, Ernst, Dr. rer. nat.** (Wirtschaftsgeographie), ☎ 99-36220/-36221 - Waldstraße 55,  
35440 Linden (☎ 06403/61132)

**Häusler, Erich Karl, Dr. rer. nat.** (Stochastik), ☎ 99-32102, Fax 99-32029 - Riegelpfad 64,  
35392 Gießen (☎ 0641/792681)

**Haversath, Johann-Bernhard, Dr. rer. nat. Dr. phil. habil.** (Didaktik der Geographie),  
☎ 99-36302/-36300 - Adalbert-Stifter-Weg 4, 94081 Fürstenzell (☎ 08502/1677)

- Hermann, Gerd, Dr. rer. nat.** (Experimentalphysik), ☎ 99-33120 - Leipziger Straße 6, 35440 Linden (☎ 06403/61959), Gerd.Hermann@exp1.physik.uni-giessen.de
- Kanitscheider, Bernulf, Dr. phil.** (Philosophie der Naturwissenschaften), ☎ 99-15530/-15531 - Am Sonnenhang 50, 35447 Reiskirchen (☎ 06408/64268)
- King, Lorenz, Dr. phil. nat.** (Geographie), ☎ 99-36205/-36206, Fax 99-36209 - Stautzerstraße 8, 35510 Butzbach (☎ 06033/971781)
- Kohl, Claus-Dieter, Dr. rer. nat.** (Angewandte Physik), ☎ 99-33410, Fax 99-33419 - Holbeinring 27, 35396 Gießen (☎ 0641/560046)
- Kühn, Wolfgang, Dr. rer. nat.** (Experimentalphysik), ☎ 99-33240 - Magdeburger Straße 15, 35435 Wettbergen (☎ 06406/5975)
- Metag, Volker, Dr. rer. nat.** (Experimentalphysik II), ☎ 99-33260, Fax 99-33209 - Henry-Dunant-Straße 8, 35423 Lich (☎ 06404/2426)
- Metsch, Klaus, Dr. rer. nat.** (Mathematik mit dem Schwerpunkt Geometrie), ☎ 99-32082 - Am Weidacker 60, 35435 Wettbergen (☎ 0641/75104)
- Meyer, Bruno K., Dr. rer. nat.** (Experimentalphysik I), ☎ 99-33100, Fax 99-33109, Bruno.K.Meyer@exp1.physik.uni-giessen.de
- Mosel, Ulrich, Dr. phil. nat.** (Theoretische Physik I), ☎ 99-33300, Fax 99-33309 - Finkenweg 1, 35440 Linden (☎ 06403/690054), mosel@theo.physik.uni-giessen.de
- Müller, Alfred, Dr. rer. nat.** (Experimentalphysik), ☎ 99-15200 - Franzenburg 4e, 35578 Wetzlar (☎ 06441/77665), Alfred.Mueller@strz.uni-giessen.de
- Overbeck, Ludger, Dr. rer. nat.** (Mathematik und ihre Anwendungen in Industrie und Wirtschaft), ☎ 99-32112 - Germanenstraße 5, 65719 Hofheim/Taunus
- Profke, Lothar, Dr. rer. nat.** (Didaktik der Mathematik), ☎ 99-32223 - Am Rühling 15, 35633 Lahнау (☎ 06441/63811)
- Sauer, Tomas, Dr. rer. nat.** (Numerische Mathematik mit dem Schwerpunkt Wissenschaftliches Rechnen), ☎ 99-32192 - Röttenbacher Straße 56, 90537 Feucht
- Scheid, Werner, Dr. phil. nat.** (Theoretische Physik II), ☎ 99-33330, Fax 99-33339 - Saarlandstraße 7, 35398 Gießen (☎ 0641/21722)
- Schlettwein, Derck, Dr. rer. nat.** (Angewandte Physik mit dem Schwerpunkt Festkörperphysik), ☎ 99-33400, Fax 99-33409 - Baumgarten 17, 35394 Gießen (☎ 0641/9483278)
- Scholz, Ulrich, Dr. phil.** (Geographie), ☎ 99-36200/-36201 - Wilhelm-Leuschner-Straße 9, 35440 Linden (☎ 06403/2183)
- Schwarz, Gerd, Dr. rer. nat.** (Didaktik der Physik), ☎ 99-33520, Fax 99-19909 - Sandfeld 1, 35396 Gießen (☎ 0641/36444)
- Sträßer, Rudolf, Dr. phil.** (Didaktik der Mathematik mit dem Schwerpunkt Sekundarstufe I), ☎ 99-32221 - Akazienallee 2a, 59063 Hamm (☎ 02381/52885)
- Stute, Winfried, Dr. rer. nat.** (Mathematische Statistik und Wahrscheinlichkeitsrechnung), ☎ 99-32100 - Drosselweg 9, 35444 Biebertal (☎ 06409/7215)
- Timmesfeld, Franz Georg, Dr. phil. nat.** (Mathematik, Schwerpunkt Algebra), ☎ 99-32040 - Mühlweg 48, 35418 Buseck (☎ 06408/7539)

**Walther, Hans-Otto**, *Dr. rer. nat.* (Mathematik mit dem Schwerpunkt Analysis), ☎ 99-32120  
- Gießener Straße 63, 35435 Wettenberg (☎ 0641/82779)

### Hochschuldozentinnen und Hochschuldozenten

**Lani-Wayda, Bernhard**, *Dr. rer. nat.* (Mathematik), ☎ 99-32123 - Lilienweg 4, 35396 Gießen  
(☎ 0641/3010525)

### Emeritierte bzw. i. d. Ruhestand versetzte Universitätsprofessorinnen und Universitätsprofessoren

**Bolterauer, Hannes**, *Dr. phil.* (Theoretische Physik) - Thaerstraße 24, 35392 Gießen  
(☎ 0641/22158)

**Braunss, Günter**, *Dr. rer. nat.* (Mathematik), ☎ 99-32021 - Treiser Pfad 10, 35418 Buseck  
(☎ 06408/3625)

**Clausnitzer, Günther**, *Dr. rer. nat.* (Kernphysik), ☎ 99-15128 - Turmstraße 17,  
35578 Wetzlar (☎ 06441/47745)

**Endl, Kurt**, *Dr. rer. nat.* (Reine und Angewandte Mathematik), ☎ 99-32171  
- Hainstraße 27, 35444 Biebertal (☎ 06409/6516)

**Ernst, Eugen**, *Dr. phil. nat.* (Didaktik der Geographie) - An der Erzkaut 4, 61267 Neu-  
Anspach/Taunus (☎ 06081/7500)

**Fenske, Christian**, *Dr. rer. nat.* (Mathematik) - Brucknerstraße 5, 35415 Pohlheim  
(☎ 06403/63422)

**Filippi, Siegfried**, *Dr. phil.* (Numerische und Instrumentelle Mathematik), ☎ 99-32021  
- Moosweg 3, 35398 Gießen (☎ 0641/22235)

**Fricker, Francois**, *Dr. phil.* (Mathematik) - Unterer Heuberg 25, CH-4001 Basel  
(☎ 0041/61/2616310)

**Gaumer, Walter**, *Dr. rer. nat.* (Didaktik der Physik I), ☎ 99-33540 - Holbeinring 4,  
35396 Gießen (☎ 0641/51823)

**Grün, Norbert**, *Dr. rer. nat.* (Theoretische Physik) - Espenstraße 8, 35428 Langgöns  
(☎ 06403/4828)

**Haffner, Willibald**, *Dr. rer. nat.* (Geographie) - Tulpenweg 6, 35440 Linden (☎ 06403/63638)

**Holland, Gerhard**, *Dr. phil.* (Didaktik der Mathematik) - Dieulefiter Straße 13, 35423 Lich  
(☎ 06404/668386)

**Jaenisch, Sigbert**, *Dr. rer. nat.* (Mathematik), ☎ 99-32141 - Am unteren Rain 10,  
35394 Gießen (☎ 0641/73166)

**Jahn, Gert**, *Dr. rer. nat.* (Didaktik der Geographie) - Hintere Ortsstraße 12,  
35236 Breidenbach (☎ 06465/4602)

**Kiefer, Jürgen**, *Dr. rer. nat.* (Biophysik), ☎ 99-15300 (ZBB) Am Dornacker 4,  
35435 Wettenberg (☎ 06406/1587)

**Kröger, Henner**, *Dr. rer. nat.* (Informatik) - Manhagener Weg 8, 24241 Blumenthal

**Kuhn, Wilfried**, *Dr. phil. nat.* (Didaktik der Physik), ☎ 99-33530 - Seelbacher Straße 18,  
65606 Villmar (☎ 06474/349)

- Löb, Horst, Dr. rer. nat.** (Experimentalphysik), ☎ 99-33130 - Gartenstraße 18, 35390 Gießen  
(☎ 0641/72425)
- Lohmann, Wolfgang, Dr. rer. nat.** (Biophysik), ☎ 99-15400 - Petersweiher 20, 35394 Gießen  
(☎ 0641/45936)
- Meyer, Rolf, Dr. rer. nat.** (Geographie), ☎ 99-36250 - Richard-Wagner-Straße 32,  
35415 Pohlheim (☎ 06403/68412)
- Neukirch, Dieter, Dr. phil.** (Didaktik der Geographie) - Adlerweg 6, 35435 Wetttenberg  
(☎ 06406/1680)
- Pickert, Günter, Dr. rer. nat. Dr. h.c.** (Mathematik) - Eichendorffring 39, 35394 Gießen
- Salzborn, Erhard, Dr. rer. nat.** (Angewandte Schwerionenatomphysik), ☎ 99-15100,  
Erhard.Salzborn@strz.uni-giessen.de
- Scharmann, Arthur, Dr. rer. nat. DSc. Dr. h.c.mult.** (Experimentalphysik I), ☎ 99-33110  
- Südhang 18, 35394 Gießen (☎ 0641/47412)
- Schartner, Karl-Heinz, Dr. rer. nat.** (Experimentalphysik), ☎ 99-33140 - Klosterweg 14,  
35394 Gießen (☎ 0641/45635)
- Schmidt, Roland, Dr. phil.** (Didaktik der Mathematik) - Große Bleiche 44, Wohnung 525,  
55116 Mainz (☎ 06131/2166525)
- Schneider, Hans, Dr. rer. nat.** (Experimentalphysik), ☎ 99-15127 - Philipp-Scheidemann-  
Straße 29, 35396 Gießen (☎ 0641/51108)
- Schramm, Herbert, Dr. phil. nat.** (Didaktik der Physik), ☎ 99-33510 - Bachstraße 8,  
63486 Bruchköbel (☎ 06181/71746)
- Schwartz, Heinz, Dr. rer. nat.** (Didaktik der Mathematik) - Waldbrunnenweg 18,  
35396 Gießen (☎ 0641/35290)
- Seibt, Walter, Dr. rer. nat.** (Experimentalphysik), ☎ 99-33272 - Parkstraße 10,  
35415 Pohlheim (☎ 0641/45724)
- Seifert, Volker, Dr. rer. nat.** (Geographie) - Am Kirschenberg 9, 35463 Fernwald  
(☎ 0641/42373)
- Wagemann, Elmar Bussen, Dr. phil.** (Didaktik der Mathematik) - Hofacker 25, 35394 Gießen  
(☎ 0641/45460)
- Werle, Otmар, Dr. phil.** (Didaktik der Geographie) - Adolf-Kolping-Straße 12, 54295 Trier  
(☎ 0651/33188)
- Wollnik, Herrmann, Dr. rer. nat.** (Experimentalphysik), ☎ 99-33246 - Auf der Platte 30,  
35463 Fernwald (☎ 0641/943113)
- Zilahi-Szabó, Miklós Géza, Dr. Dr. h.c.** (Landwirtschaftliche Betriebsinformatik), ☎ 99-37330  
- Philipp-Scheidemann-Straße 30, 35396 Gießen (☎ 0641/57424)

## Honorarprofessorinnen, Honorarprofessoren und apl. Professorinnen, apl. Professoren

- Geissel, Hans**, Dr. rer. nat., apl. Prof. (Experimentalphysik), ☎ 99-33246 Seegartenstraße 6, 64291 Darmstadt (☎ 06150/82308)
- Greiner, Martin**, Dr. rer. nat., apl. Prof. (Theoretische Physik), ☎ 99-33346 - Johann-Hackel-Ring 78, 85630 Grasbrunn-Neukeferloh
- Hasselkamp, Dietmar**, Dr. rer. nat., apl. Prof., WiD (Experimentalphysik), ☎ 99-33145 - Hocheheimer Weg 9, 35398 Gießen (☎ 06403/71309)
- Hofmann, Detlev**, Dr. rer. nat., apl. Prof., AkR (Experimentalphysik), ☎ 99-33105 - Freiherr-vom-Stein-Straße 5a, 35625 Hüttenberg
- Hübner, Otto**, Dr. rer. nat., apl. Prof. (Mathematik) - Forstweg 15, 35440 Linden (☎ 06403/62086) - von den Lehrverpflichtungen entbunden
- Köhler, Peter**, Dr. rer. nat., apl. Prof. (Mathematik) - Heideweg 10, 35781 Weilburg (☎ 06471/41232)
- Kutrib, Martin**, Dr. rer. nat., apl. Prof., AkR (Informatik), ☎ 99-32144 - Steinbacher Straße 7, 35463 Fernwald (☎ 0641/48587)
- Lenke, Horst**, Dr. rer. nat., apl. Prof., AkOR (Theoretische Physik), ☎ 99-33311 - Felsweg 2c, 35435 Wettenberg
- Malkowsky, Eberhard**, Dr. rer. nat., apl. Prof. (Mathematik) - Jägerschneise 26, 35440 Linden
- Meixner, Thomas**, Dr. rer. nat., apl. Prof., StR i.H. (Mathematik), ☎ 99-32043 - Paul-Schneider-Straße 26, 35428 Langgöns (☎ 06447/254)
- Mokler, Paul**, Dr. rer. nat., Hon. Prof. (Atomphysik), ☎ 99-15105, Gesellschaft für Schwerionenforschung, Planckstraße 1, 64291 Darmstadt (☎ 06159/712711)
- Schirmer, Hans**, Dipl.-Met., Hon. Prof. (Klimatologie) Abteilungspräsident a.D., ehemaliger Leiter der Abteilung Klimatologie im Zentralamt des Deutschen Wetterdienstes - Am Hünenberg 49, 28857 Syke (☎ 04242/509433) - von Lehrverpflichtungen entbunden
- Schneider, Fritz**, Dr. rer. nat. (Technische Festkörperelektronik) - Rotdornweg 6, 63303 Dreieich-Buchsschlag (☎ 06103/66173) - von Lehrverpflichtungen entbunden
- Schwabe, Dietrich**, Dr. rer. nat., apl. Prof., WiD (Experimentalphysik), ☎ 99-33150 - Fontaneweg 20, 35398 Gießen (☎ 0641/24280)
- Thummes, Günter**, Dr. rer. nat., apl. Prof. (Experimentalphysik), ☎ 99-33460 - Am Bergwerkswald 15b, 35392 Gießen (☎ 0171/4070245)

## Privatdozentinnen und Privatdozenten

- Bräuning, Harald**, Dr. phil. nat., WissAss (Experimentalphysik), ☎ 99-15103 - Bachstraße 4a, 65830 Kriftel (☎ 06192/910827)
- Hauptmann, Wolfgang**, Dr. rer. nat. (Mathematik) - Kesslersgarten 2, 35415 Pohlheim (☎ 06404/61100)



**Mück, Hans-Michael, Dr. rer. nat.** (Angewandte Physik), ☎ 99-33450 - Welschenbachstraße 7, 35630 Ehringshausen-Katzenfurt

**Ostermann, Alex, Dr. rer. nat.** (Informatik) - Mahrweg 82, 35440 Linden (☎ 06403/8462)

**Pohle, Perdita, Dr. rer. nat., OASS** (Geographie), ☎ 99-36252 - Grabenstraße 11, 35396 Gießen (☎ 0641/51183)

**Polity, Angelika, Dr. rer. nat.** (Experimentalphysik), ☎ 99-33117 - Jahnstraße 15, 61231 Bad Nauheim

**Russ, Stefanie, Dr. rer. nat.** (Theoretische Physik), ☎ 99-33372 - Marktplatz 6, 35390 Gießen

**Schippers, Stefan, Dr. rer. nat., AkR** (Experimentalphysik), ☎ 99-15203

**Schmitt, Elisabeth, Dr. rer. nat.** (Geographie) - Bromberger Straße 14, 35394 Gießen (☎ 0641/492827)

**Steinbach, Anja, Dr. rer. nat., WissAss** (Mathematik), ☎ 99-32044 - Mahrweg 16c, 35440 Linden (☎ 06403/926672)

**Thoma, Markus, Dr. rer. nat.** (Theoretische Physik) MPI für Extraterrestrische Physik, Gießenbachstraße, 85748 Garching - Eicherloher Straße 15, 85467 Neuching

**Ueberberg, Johannes, Dr. rer. nat.** (Mathematik) - von Claer-Straße 126, 53757 Sankt Augustin (☎ 02241/29549)

**Wiss. Assistentinnen, Assistenten und Akademische Rätinnen, Räte auf Zeit**

**Becker, Stefan, Dr. rer. nat., WissAss** (Geographie), ☎ 99-36250 - Am Waldweg 11, 35080 Bad Endbach (☎ 02776/1698)

**Bräuning, Harald, Dr. phil. nat., WissAss** (Experimentalphysik), ☎ 99-15103 - Bachstraße 4a, 65830 Krieffel (☎ 06192/910827) - siehe bei Privatdozenten

**Kreutzbruck, Marc, Dr. rer. nat., WissAss** (Angewandte Physik), ☎ 99-33452 - Lilienstraße 60, 35428 Langgöns (☎ 06403/690327)

**Leupold, Stefan, Dr. rer. nat., WissAss** (Theoretische Physik), ☎ 99-33320 - Eichgasse 7, 35625 Hüttenberg

**Moßig, Ivo, Dr. rer. nat., WissAss** (Wirtschaftsgeographie), ☎ 99-36222 - Katzenbach 5, 35398 Gießen

**Pohle, Perdita, Dr. rer. nat., OASS** (Geographie), ☎ 99-36252 - Grabenstraße 11, 35396 Gießen (☎ 0641/51183) - siehe bei Privatdozentinnen

**Steinbach, Anja, Dr. rer. nat., WissAss** (Mathematik), ☎ 99-32044 - Mahrweg 16c, 35440 Linden (☎ 06403/926672) - siehe bei Privatdozentinnen

**Akademische Rätinnen, Räte/Oberrätinnen, Oberräte/Direktorinnen, Direktoren und Wiss. Dauerbedienstete**

**Böhm, Manfred, Dr. rer. nat., AkOR** (Experimentalphysik), ☎ 99-33115 - Karl-Follen-Straße 7, 35394 Gießen (☎ 0641/74698)

**Christiansen, Thomas, Dr. rer. nat., WiD** (Geographie), ☎ 99-36290 - Hauptstraße 54, 35435 Wettenberg

- Eichner, Gerrit**, Dr. rer. nat., AkR (Mathematik), ☎ 99-32104 - Ludwigstraße 52, 35440 Linden (☎ 06403/75554)
- Erb, Wolf-Dieter**, Dr. rer. nat., WiD (Geographie), ☎ 99-36254 - Am Festplatz 20, 35440 Linden (☎ 06403/1271)
- Göddenhenrich, Thomas**, Dr. rer. nat., AkR (Angewandte Physik), ☎ 99-33470 - Am Eisenberg 33, 35305 Grünberg
- Hasselkamp, Dietmar**, Dr. rer. nat., apl. Prof., WiD (Experimentalphysik), ☎ 99-33145 - Hocheheimer Weg 9, 35398 Gießen (☎ 06403/71309) - siehe bei apl. Professoren
- Hofmann, Detlev**, Dr. rer. nat., apl. Prof., AkR (Experimentalphysik), ☎ 99-33105 - Freiherr-vom-Stein-Straße 5a, 35625 Hüttenberg - siehe bei apl. Professoren
- Hofstaetter, Albrecht**, Dr. rer. nat., AkDir (Experimentalphysik), ☎ 99-33114 - Alter Wetzlarer Weg 39, 35392 Gießen (☎ 0641/71259)
- Huber, Kurt**, Dr. rer. nat., AkOR (Atom- und Molekülphysik), ☎ 99-15070
- Krüger, Wulf**, Dr. rer. nat., WiD (Experimentalphysik), ☎ 99-33128 - Wiesenstraße 21, 35435 Wettenberg (☎ 0641/85144)
- Kutrib, Martin**, Dr. rer. nat., apl. Prof., AkR (Informatik), ☎ 99-32144 - Steinbacher Straße 7, 35463 Fernwald (☎ 0641/48587) - siehe bei apl. Professoren
- Lasnitschka, Georg**, Dr. rer. nat., AkOR (Experimentalphysik), ☎ 99-33125 - Am Haanes 17, 35440 Linden (☎ 06403/963633)
- Lencke, Horst**, Dr. rer. nat., apl. Prof., AkOR (Theoretische Physik), ☎ 99-33311 - Felsweg 2c, 35435 Wettenberg - siehe bei apl. Professoren
- Nink, Werner**, Dr. paed., AkDir (Didaktik der Geographie), ☎ 99-36303 - In den Olgärten 1, 65599 Dornburg (☎ 06436/2166)
- Novotny, Rainer**, Dr. rer. nat., AkDir (Experimentalphysik), ☎ 99-33277 - Lärchenring 34, 35428 Langgöns (☎ 06403/3419)
- Pitt, Eberhard**, Dr. rer. nat., AkOR (Experimentalphysik), ☎ 99-33118
- Ruppenthal, Harald**, Dr. rer. nat., WiD (Mathematik), ☎ 99-32022 - Hardtallee 11, 35398 Gießen (☎ 0641/65766)
- Schippers, Stefan**, Dr. rer. nat., AkR (Experimentalphysik), ☎ 99-15203 - siehe bei Privatdozenten
- Schwabe, Dietrich**, Dr. rer. nat., apl. Prof., WiD (Experimentalphysik), ☎ 99-33150 - Fontaneweg 20, 35398 Gießen (☎ 0641/24280) - siehe bei apl. Professoren
- Stenzel, Hasko**, Dr. rer. nat., AkR (Experimentalphysik), ☎ 99-33222 - Am Bornberg 27, 35444 Biebertal
- Volker, Frank**, Dr. rer. nat. (Geowissenschaften/Geographie), ☎ 99-36221 - Krofdorfer Straße 62, 35398 Gießen (☎ 0641/84267)

## Lehrkräfte für besondere Aufgaben

**Brüggemann, Anja**, Päd. Mitarb., ☎ 99-36304 - Caldes-de-Montbui 2, 65232 Taunusstein  
(☎ 06128/968123)

**Meixner, Thomas**, Dr. rer. nat., apl. Prof., StR i.H. (Mathematik), ☎ 99-32043  
- Paul-Schneider-Straße 26, 35428 Langgöns (☎ 06447/254) - siehe bei apl. Professoren

**Neubert, Bernd**, Dr. paed., StR i. H. (Didaktik der Mathematik), ☎ 99-32227 - Lange  
Ortsstraße 35, 35394 Gießen (☎ 0641/492165)

**Schnaas, Norbert**, OStR (Didaktik der Physik), ☎ 99-33504 - Schönbacher Straße 31,  
35745 Herborm (☎ 02772/571600)

## Lehrbeauftragte

**Beinhoff, Rolf-Dieter** (Didaktik der Mathematik) - Mozartstraße 1, 35463 Fernwald  
(☎ 06404/90157)

**Bettner, Marco** (Didaktik der Mathematik) - Am Kanschloh 2, 63691 Ranstadt  
(☎ 06041/90811)

**Dinges, Erik**, Dr. (Didaktik der Mathematik) - Baumgartenweg 21, 35415 Pohlheim  
(☎ 06004/1661)

**Gühl, Irina** (Didaktik der Mathematik) - Albert-Wagner-Straße 7a, 35796 Weinbach-Füfurt  
(☎ 06474/882481)

**Heun, Matthias** (Didaktik der Mathematik) - Falltorweg 12, 35112 Fronhausen  
(☎ 06426/966755)

**Hoffart, Eva** (Didaktik der Mathematik) - Kreuzrain 18, 35239 Steffenberg (☎ 06464/913690)

**Hollenhorst, Michael**, Dipl.-Geogr. (Geographie) - Haydnstraße 18, 35418 Buseck

**Klawik, Rainer**, Dr. (Didaktik der Geographie) - Im Sand 19, 61476 Kronberg/Ts.

**Mathes, Jörg** (Didaktik der Geographie) - Gartfeld 8, 35390 Gießen

**Opp, Christian**, Prof. Dr. (Geographie) - Steinweg 18, 04668 Parthenstein, OT Klinga

**Peter, Cornelius** (Didaktik der Geographie) - Walther-Tahenau-Straße 4 A, 35745 Herborm

**Reifenkugel, Horst**, OStDir (Didaktik der Mathematik) - Am Kohlacker 2, 35428 Langgöns  
(☎ 06447/1000)

**Schmidt, Hubert** (Didaktik der Mathematik) - Kirchweg 19, 35630 Dreisbach (☎ 06440/7112)

**Schneider-Walczok, Maike** (Didaktik der Mathematik) - Windmühlenweg 16, 35096 Weimar-  
Niederwalgern (☎ 06426/928473)

**Schröder, Barbara**, StR (Didaktik der Mathematik) - Ockershäuser Allee 34, 35037 Marburg  
(☎ 06421/35538)

**Weitershagen, Werner**, Dr. (Informatik) - Waldweg 1, 63589 Linsengericht

**Wittke, Dieter** (Didaktik der Mathematik) - Auf der Heide 16, 35043 Marburg  
(☎ 06421/84317)

**Zimmermann, Rolf**, Dr., StDir (Didaktik der Mathematik) - Goethestraße 22, 35440 Linden  
(☎ 06403/8396)

## Wissenschaftliche Einrichtungen des Fachbereichs

### Mathematisches Institut

Arndtstraße 2, 35392 Gießen, ☎ 99-32124, Fax 99-32029

Gf. Direktor: Prof. Dr. phil. nat. Franz Georg Timmesfeld, ☎ 99-32040

Universitätsprofessorinnen und Universitätsprofessoren:

Dr. rer. nat. Thomas Bartsch, ☎ 99-32170

Dr. rer. nat. Bernd Baumann, ☎ 99-32042

Dr. rer. nat. Albrecht Beutelspacher, ☎ 99-32080

Martin Buhmann, Ph.D., ☎ 99-32190, Fax 99-32199

Dr. rer. nat. Erich Karl Häusler, ☎ 99-32102, Fax 99-32029.

Dr. rer. nat. Klaus Metsch, ☎ 99-32082

Dr. rer. nat. Ludger Overbeck, ☎ 99-32112

Dr. rer. nat. Tomas Sauer, ☎ 99-32192

Dr. rer. nat. Winfried Stute, ☎ 99-32100

Dr. phil. nat. Franz Georg Timmesfeld, ☎ 99-32040

Dr. rer. nat. Hans-Otto Walther, ☎ 99-32120

Hochschuldozent: Dr. rer. nat. Bernhard Lani-Wayda, ☎ 99-32123

Wiss. Mitarbeiterinnen und Wiss. Mitarbeiter:

Dipl.-Math. Swantje Becker, ☎ 99-32114

Dr. rer. nat. Gerrit Eichner, AkR, ☎ 99-32104

Dipl.-Math. Martin Gombert, ☎ 99-32125

Dipl.-Math. Stefanie Kammer, ☎ 99-32114

Dipl.-Math. Rolf Klaas, ☎ 99-32113

Helga Kovács, ☎ 99-32045

Dr. Gitta Kutyniok, ☎ 99-32193

apl. Prof. Dr. rer. nat. Thomas Meixner, StR i.H., ☎ 99-32043

Dr. rer. nat. Harald Ruppenthal, WiD, ☎ 99-32022

Dipl.-Math. Sven Schulz, ☎ 99-32172

Dipl.-Math. Thomas Schwarzpaul, ☎ 99-32085

Dipl.-Math. Joern Schweisgut, ☎ 99-32138

PD Dr. rer. nat. Anja Steinbach, WissAss, ☎ 99-32044

Dipl.-Math. Ewa Strzalkowska-Kominiak, ☎ 99-32103

Dr. rer. nat. Tobias Weth, ☎ 99-32173

In der Einrichtung außerdem tätig:

Dipl.-Math. Bjoern Fay, ☎ 99-32084

Dipl.-Math. Sergei Haller, ☎ 99-32041

### Institut für Informatik

Arndtstraße 2, 35392 Gießen, ☎ 99-32141/-37330, Fax 99-32149/-37339

Universitätsprofessorinnen und Universitätsprofessoren:

N.N.

N.N.

N.N.

Wiss. Mitarbeiterinnen und Wiss. Mitarbeiter

Dipl.-Math. Jens Glöckler, ☎ 99-32142

apl. Prof. Dr. rer. nat. Martin Kutrib, AkR, ☎ 99-32144

Jens Reimann, ☎ 99-32143

Dipl.-Math. Christian Stach, ☎ 99-37333

In der Einrichtung außerdem tätig:

Prof. Dr. Dr. h.c. Miklós Géza Zilahi-Szabó, ☎ 99-37330

### Institut für Didaktik der Mathematik

Karl-Glöckner-Straße 21 C, 35394 Gießen, ☎ 99-32220, Fax 99-32229

Gf. Direktorin: Prof. Dr. paed. Marianne Franke, ☎ 99-32222

Universitätsprofessorinnen und Universitätsprofessoren:

Dr. paed. Marianne Franke, ☎ 99-32222

Dr. rer. nat. Lothar Profke, ☎ 99-32223

Dr. phil. Rudolf Sträßer, ☎ 99-32221

Wiss. Mitarbeiterinnen und Wiss. Mitarbeiter:

Claudia Lack, ☎ 99-32226

Dr. paed. Bernd Neubert, StR i. H., ☎ 99-32227

Sebastian Rezat, ☎ 99-32224

### I. Physikalisches Institut

Heinrich-Buff-Ring 16, 35392 Gießen, 99-33100, Fax 99-33109

Gf. Direktor: Prof. Dr. rer. nat. Bruno K. Meyer, 99-33100, Fax 99-33109

Universitätsprofessorinnen und Universitätsprofessoren:

Dr. rer. nat. Gerd Hermann, ☎ 99-33120

Dr. rer. nat. Bruno K. Meyer, ☎ 99-33100, Fax 99-33109

N.N.

Wiss. Mitarbeiterinnen und Wiss. Mitarbeiter:

Dr. rer. nat. Manfred Böhm, AkOR, ☎ 99-33115

apl. Prof. Dr. rer. nat. Dietmar Hasselkamp, WiD, ☎ 99-33145

apl. Prof. Dr. rer. nat. Detlev Hofmann, AkR, ☎ 99-33105

Dr. rer. nat. Albrecht Hofstaetter, AkDir, ☎ 99-33114

Dr. rer. nat. Wulf Krüger, WiD, ☎ 99-33128

Dr. rer. nat. Georg Lasnitschka, AkOR, ☎ 99-33125

Dipl.-Phys. Christian Neumann, ☎ 99-33108

Dr. rer. nat. Eberhard Pitt, AkOR, ☎ 99-33118

PD Dr. rer. nat. Angelika Polity, ☎ 99-33117

apl. Prof. Dr. rer. nat. Dietrich Schwabe, WiD, ☎ 99-33150

Alexander Trenin, M. Sc., ☎ 99-33123

Dr. rer. nat. Huijuan Zhou, ☎ 99-33092

In der Einrichtung außerdem tätig:

Dr. rer. nat. Baker Farangis, ☎ 99-33103

Dr. rer. nat. Davar Feili, ☎ 99-33132

Ganhua Fu, ☎ 99-33106

Dr. Marat Gafurov, ☎ 99-33123

Swen Graubner, ☎ 99-33106

Dany Kirmse, ☎ 99-33134

Christoph Knies, ☎ 99-33106

Dipl.-Phys. Thorsten Krämer, ☎ 99-33103

Stefan Lautenschläger, ☎ 99-33108

Prof. Dr. rer. nat. Horst Löb, ☎ 99-33130

Yin-Mei Lu, ☎ 99-33166

Dipl.-Phys. Stefan Merita, ☎ 99-33137

Dr. Alexey Mizyov, ☎ 99-33152

Benjamin Pachner, ☎ 99-33103  
Dipl.-Phys. Daniel Pfisterer, ☎ 99-33112  
Dipl.-Phys. Joachim Sann, ☎ 99-33112  
Prof. Dr. rer. nat. DSc. Dr. h.c.mult. Arthur Scharmann, ☎ 99-33110  
Prof. Dr. rer. nat. Karl-Heinz Schartner, ☎ 99-33140  
Jan Eric Stehr, ☎ 99-33106  
Jennifer Stiebich, ☎ 99-33157  
Dipl.-Phys. Niklas Volbers, ☎ 99-33106  
Changzhong Wang, ☎ 99-33153  
Dipl.-Phys. Stefan Weis, ☎ 99-33094  
Bin Yang, ☎ 99-33153  
Dipl.-Phys. Arndt Zeuner, ☎ 99-33108

## II. Physikalisches Institut

Heinrich-Buff-Ring 16, 35392 Gießen, ☎ 99-33260/61, Fax 99-33209  
Gf. Direktor: Prof. Dr. rer. nat. Michael Düren, ☎ 99-33220/-33261, Fax 99-33209

Universitätsprofessorinnen und Universitätsprofessoren:  
Dr. rer. nat. Michael Düren, ☎ 99-33220/-33261, Fax 99-33209  
Dr. rer. nat. Wolfgang Kühn, ☎ 99-33240  
Dr. rer. nat. Volker Metag, ☎ 99-33000/-33260, Fax 99-33209

Wiss. Mitarbeiterinnen und Wiss. Mitarbeiter  
Dr. rer. nat. Ingo Fröhlich, ☎ 99-33250  
Dipl.-Phys. Ralf Gregor, ☎ 99-33275  
Dipl.-Phys. Matthias Hoek, ☎ 99-33225  
Dipl.-Phys. Daniel Kirschner, ☎ 99-33238  
Dr. rer. nat. Martin Kotulla, ☎ 99-33274  
Dr. rer. nat. Rainer Novotny, AkDir, ☎ 99-33277  
Dr. rer. nat. Björn Seitz, ☎ 99-33226  
Dr. rer. nat. Hasko Stenzel, AkR, ☎ 99-33222

In der Einrichtung außerdem tätig:  
Dr. rer. nat. Geydar Agakishiev, ☎ 99-33248  
Dipl.-Phys. Marco Destefanis, ☎ 99-33265  
Dipl.-Phys. Zhenyu Di, ☎ 99-33246  
Dipl.-Phys. Peter Drexler, ☎ 99-33278  
Dipl.-Phys. Andre Fettouhi, ☎ 99-33253  
apl. Prof. Dr. rer. nat. Hans Geissel, ☎ 99-33246  
Dipl.-Phys. Camilla Gilardi, ☎ 99-33245  
Dr. rer. nat. Volker Hannen, ☎ 99-33273  
Dipl.-Phys. Frida Hjelm, ☎ 99-33272  
Dipl.-Phys. Tibor Keri, ☎ 99-33227  
Dipl.-Phys. Chen Lixin, ☎ 99-33253  
Dipl.-Phys. Shaojun Lu, ☎ 99-33227  
Dipl.-Chem. Stefan Lugert, ☎ 99-33275  
Dipl.-Phys. Karóly Makónyi, ☎ 99-33272  
Dr. rer. nat. Mariana Nanova, ☎ 99-33278  
Dr. rer. nat. Vladimir Pechenov, ☎ 99-33248  
Dipl.-Phys. Tiago Peres Cavalcanti, ☎ 99-33244  
Dipl.-Phys. Roberto Perez Benito, ☎ 99-33223  
Dipl.-Phys. Martin Petrick, ☎ 99-33253  
Dr. rer. nat. Wolfgang Plass, ☎ 99-33253

Dipl.-Phys. Lucas Rubacek, ☎ 99-33225  
Dr. rer. nat. Christoph Scheidenberger, ☎ 99-33251  
Dipl.-Phys. George Catalin Serbanut, ☎ 99-33223  
Dipl.-Phys. Vahe Sokhoyan, ☎ 99-33275  
Dipl.-Phys. Björn Spruck, ☎ 99-33275  
Dr. rer. nat. Ulrike Thoma, ☎ 99-33279  
Dipl.-Phys. David Trnka, ☎ 99-33274, Fax 99-33209  
Dr. rer. nat. Harald van Pee, ☎ 99-33273  
Dipl.-Phys. Zheng Wang, ☎ 99-33253  
Dr. rer. nat. Martin Winkler, ☎ 99-33246  
Prof. Dr. rer. nat. Herrmann Wollnik, ☎ 99-33246  
Dipl.-Phys. Nan Yao, ☎ 99-33246

### **Institut für Angewandte Physik**

Heinrich-Buff-Ring 16, 35392 Gießen, 99-33410, Fax 99-33419/33409  
Gf. Direktor: Prof. Dr. rer. nat. Claus-Dieter Kohl, 99-33410, Fax 99-33419

Universitätsprofessorinnen und Universitätsprofessoren:

Dr. rer. nat. Claus-Dieter Kohl, ☎ 99-33410, Fax 99-33419  
Dr. rer. nat. Derck Schlettwein, ☎ 99-33400, Fax 99-33409

Wiss. Mitarbeiterinnen und Wiss. Mitarbeiter:

Dr. rer. nat. Thomas Göddenhenrich, AkR, ☎ 99-33470  
Dipl.-Phys. Jörg Gottschald, ☎ 99-33440  
Dr. rer. nat. Marc Kreuzbruck, WissAss, ☎ 99-33452  
Dipl.-Chem. Thomas Loewenstein, ☎ 99-33425

In der Einrichtung außerdem tätig:

Dipl.-Phys. Kai Allweins, ☎ 99-33451  
Dipl.-Phys. Marc Dietrich, ☎ 99-33462  
Dipl.-Phys. Frank Giebeler, ☎ 99-33463  
Dipl.-Chem. Christian Kelting, ☎ 99-33425  
Dipl.-Phys. Gertrud Lembke, ☎ 99-33464  
Dipl.-Phys. Cathrin Mucha, ☎ 99-33481  
PD Dr. rer. nat. Hans-Michael Mück, ☎ 99-33450  
Dipl.-Chem. Kazuteru Nonomura, ☎ 99-33425  
Dipl.-Phys. Tilman Sauerwald, ☎ 99-33471  
apl. Prof. Dr. rer. nat. Günter Thummes, ☎ 99-33460  
Dipl.-Phys. Michael Weiß, ☎ 99-33482

### **Institut für Atom- und Molekülphysik**

Leihgesterner Weg 217, 35392 Gießen, ☎ 99-15101, Fax 99-15109

Gf. Direktor: Prof. Dr. rer. nat. Alfred Müller, ☎ 99-15200

Universitätsprofessor: Dr. rer. nat. Alfred Müller, ☎ 99-15200

Wiss. Mitarbeiterinnen und Wiss. Mitarbeiter:

PD Dr. phil. nat. Harald Bräuning, WissAss, ☎ 99-15103  
Dr. rer. nat. Jörg Jacobi, ☎ 99-15216  
PD Dr. rer. nat. Stefan Schippers, AkR, ☎ 99-15203

In der Einrichtung außerdem tätig:

Dipl.-Phys. Sebastian Boehm, ☎ 99-15215  
Dr. Carsten Brandau, ☎ 99-15213  
Hon. Prof. Dr. rer. nat. Paul Mokler, ☎ 99-15105

Dr. Sandor Ricz, ☎ 99-15105  
Prof. Dr. rer. nat. Erhard Salzborn, ☎ 99-15100  
Dipl.-Phys. Eike Schmidt, ☎ 99-15215  
Prof. Dr. rer. nat. Hans Schneider, ☎ 99-15127

### Abteilung Prozessrechner

Wiss. Mitarbeiter: Dr. rer. nat. Kurt Huber, AkOR, ☎ 99-15070

### Institut für Theoretische Physik

Heinrich-Buff-Ring 16, 35392 Gießen, ☎ 99-33301/-33331/-33361,  
Fax 99-33309/-33339/-33369

Gf. Direktor: Prof. Dr. phil. nat. Ulrich Mosel, ☎ 99-33300, Fax 99-33309

Stellv. Gf. Direktor: Prof. Dr. rer. nat. Armin Bunde, ☎ 99-33360

Universitätsprofessorinnen und Universitätsprofessoren:

Dr. rer. nat. Armin Bunde, ☎ 99-33360

Dr. phil. Dr. rer. nat. Wolfgang Cassing, ☎ 99-33310, Fax 99-33309

Dr. phil. nat. Ulrich Mosel, ☎ 99-33300, Fax 99-33309

Dr. phil. nat. Werner Scheid, ☎ 99-33330, Fax 99-33339

Wiss. Mitarbeiterinnen und Wiss. Mitarbeiter:

Dipl.-Phys. Alexandre Andreev, ☎ 99-33344

Dipl.-Phys. Frank Frömel, ☎ 99-33315

Dr. rer. nat. Kai Gallmeister, ☎ 99-33315

apl. Prof. Dr. rer. nat. Horst Lenske, AkOR, ☎ 99-33311

Dr. rer. nat. Stefan Leupold, WissAss, ☎ 99-33320

In der Einrichtung außerdem tätig:

Dr. rer. nat. Luis Alvarez-Ruso, ☎ 99-33323

Dr. Nikolay Antonenko, ☎ 99-33343

Urnaa Badarch, M. Sc., ☎ 99-33316

Dipl.-Phys. Stefan Bender, ☎ 99-33324

Dipl.-Phys. Oliver Buß, ☎ 99-33324

Dr. rer. nat. Vitaly Chkliar, ☎ 99-33326

Dipl.-Phys. Jan Eichner, ☎ 99-33376

Dr. rer. nat. Thomas Falter, ☎ 99-33322

Dipl.-Phys. Adriana Gagyi-Palfy, ☎ 99-33341

apl. Prof. Dr. rer. nat. Martin Greiner, ☎ 99-33346

Prof. Dr. Rostislav Jolos, ☎ 99-33347

Dr. rer. nat. Christoph Keil, ☎ 99-33313

Dipl.-Phys. Patrick Konrad, ☎ 99-33324

Dr. rer. nat. Alexei Larionov, ☎ 99-33321

Dr. rer. nat. Nadezhda T. Larionova-Tsoneva, ☎ 99-33314

Dipl.-Phys. Tina Leitner, ☎ 99-33325

Dipl.-Phys. Olena Linnyk, ☎ 99-33323

Dipl.-Phys. Pascal Mühlich, ☎ 99-33321

Dr. rer. nat. André Peshier, ☎ 99-33326

PD Dr. rer. nat. Stefanie Russ, ☎ 99-33372

Dipl.-Phys. Diego Rybski, ☎ 99-33371

Dipl.-Phys. Markus Wagner, ☎ 99-33316

Dipl.-Phys. Stephan Zschiegner, ☎ 99-33371



### **Institut für Didaktik der Physik**

Karl-Glückner-Straße 21 C, 35394 Gießen, ☎ 99-33501, Fax 99-33509  
Gf. Direktor: Prof. Dr. rer. nat. Gerd Schwarz, ☎ 99-33520, Fax 99-19909  
Universitätsprofessor: Dr. rer. nat. Gerd Schwarz, ☎ 99-33520, Fax 99-19909  
Wiss. Mitarbeiter: Norbert Schnaas, OStR, ☎ 99-33504  
In der Einrichtung außerdem tätig:  
Prof. Dr. rer. nat. Walter Gaumer, ☎ 99-33540  
Prof. Dr. phil. nat. Wilfried Kuhn, ☎ 99-33530  
Prof. Dr. phil. nat. Herbert Schramm, ☎ 99-33510

### **Institut für Geographie**

Senckenbergstraße 1 (Neues Schloß), 35390 Gießen, ☎ 99-36200/-36201, Fax 99-36209  
Gf. Direktor: Prof. Dr. rer. nat. Ernst Giese, ☎ 99-36220/-36221  
Universitätsprofessorinnen und Universitätsprofessoren:  
Dr. rer. nat. Ernst Giese, ☎ 99-36220/-36221  
Dr. phil. nat. Lorenz King, ☎ 99-36205/-36206, Fax 99-36209  
Dr. phil. Ulrich Scholz, ☎ 99-36200/-36201  
N.N.

Wiss. Mitarbeiterinnen und Wiss. Mitarbeiter:  
Dr. rer. nat. Stefan Becker, WissAss, ☎ 99-36250  
Dr. rer. nat. Thomas Christiansen, WiD, ☎ 99-36290  
Dr. rer. nat. Wolf-Dieter Erb, WiD, ☎ 99-36254  
Dr. rer. nat. Michael Link, ☎ 99-36267  
Dr. rer. nat. Ivo Moßig, WissAss, ☎ 99-36222  
PD Dr. rer. nat. Perdita Pohle, OASS, ☎ 99-36252  
Dr. Frank Schüssler, ☎ 99-36203  
Dr. Frank Volker, AkR, ☎ 99-36221

In der Einrichtung außerdem tätig:  
Dipl.-Geogr. Ansgar Dorenkamp, ☎ 99-36248  
Dipl.-Ing. agr. Andrés Gerique-Zipfel, ☎ 99-36262  
Dipl.-Geogr. Thomas Herz, ☎ 99-36265  
Dr. Wang Run, ☎ 99-36255  
PD Dr. rer. nat. Elisabeth Schmitt  
Dipl.-Geogr. Alexandra Titz, ☎ 99-36253

### **Institut für Didaktik der Geographie**

Karl-Glückner-Straße 21 G, 35394 Gießen, ☎ 99-36300/-36301/-36302, Fax 99-36309  
Gf. Direktor: Prof. Dr. rer. nat. Dr. phil. habil. Johann-Bernhard Haversath,  
☎ 99-36302/-36300  
Universitätsprofessorinnen und Universitätsprofessoren:  
Dr. rer. nat. Dr. phil. habil. Johann-Bernhard Haversath, ☎ 99-36302/-36300  
N.N.  
Wiss. Mitarbeiterinnen und Wiss. Mitarbeiter:  
Anja Brüggemann, Päd. Mitarb., ☎ 99-36304  
Dr. paed. Werner Nink, AkDir, ☎ 99-36303

## **Bibliotheken**

### **Fachbibliothek Mathematik und Informatik**

Arndtstraße 2, 1. OG, 35392 Gießen

Öffnungszeiten: Mo - Do 8.30 - 16.00 Uhr, Fr 8.30 - 14.00 Uhr

Leiterin: Mirjam Kloß-Mallmann, ☎ 99-32127, Fax 99-32029

### **Fachbibliothek Physik**

Heinrich-Buff-Ring 16, 5. OG, 35392 Gießen

Öffnungszeiten: Mo - Do 9.00 - 17.00 Uhr, Fr. 9.00 - 15.30 Uhr

Leiterin: Christiane Pausch, ☎ 99-33020, Fax 99-19820

### **Fachbibliothek Agrarwissenschaften, Ökotrophologie, Umweltmanagement und Geographie**

Leiterin: Annette Bück, ☎ 99-14010, Fax 99-14009

#### **Geographie**

Senckenbergstraße 1, Neues Schloss, 35390 Gießen, ☎ 99-36224, Fax 99-36219

Öffnungszeiten: Mo - Do 9.00 - 18.00 Uhr, Fr 9.00 - 15.00 Uhr

Weitere Informationen und Telefonnummern auf der Homepage des Bibliothekssystems:  
<http://www.uni-giessen.de/ub/>

## Fachbereich 08 - Biologie und Chemie

- Dekanat: Dekan: Prof. Dr. Jürgen Mayer, ☎ 99-35000,  
Heinrich-Buff-Ring 58, 35392 Gießen
- Prodekan: Prof. Dr. Peter Richard Schreiner, ☎ 99-34300,  
Heinrich-Buff-Ring 58, 35394 Gießen
- Studiendekan: Prof. Dr. rer. nat. Adriaan W. Ch. Dorresteijn, ☎ 99-35620  
Stephanstraße 24, 35390 Gießen
- Geschäftszimmer: Heinrich-Buff-Ring 58, 35392 Gießen  
Dekanat@fb08.uni-giessen.de  
VA Marlis Christen-Brändle, 7. OG., Zimmer 751,  
☎ 99-35001, Fax 99-35009,  
VA Regina Schöps, 7. OG., Zimmer 732, ☎ 99-34001,  
Fax 99-34009, Mo - Do 8.00 - 12.00 Uhr  
Dr. rer. nat. Rüdiger Borchard, AkR, ☎ 99-35001

### Universitätsprofessorinnen und Universitätsprofessoren

- Bindereif, Albrecht, Dr.** (Biochemie), ☎ 99-35420, Fax 99-35419
- Clauß, Wolfgang, Dr. rer. nat.** (Tierphysiologie), ☎ 99-35050,  
Wolfgang.G.Clauss@physzool.bio.uni-giessen.de
- Dorresteijn, Adriaan W. Ch., Dr. rer. nat.** (Zoologie mit dem Schwerpunkt  
Entwicklungsbiologie), ☎ 99-35620
- Esser, Gerd, Dr. rer. nat.** (Pflanzenökologie), ☎ 99-35310 - Klosterweg 7a, 35394 Gießen  
(☎ 0641/43520)
- Forchhammer, Karl, Dr. rer. nat.** (Mikrobiologie), ☎ 99-35545 - Credner Straße 12,  
35392 Gießen (☎ 0641/3012813)
- Fröba, Michael, Dr. rer. nat.** (Anorganische Chemie), ☎ 99-34100, Fax 99-34109  
- Gellertweg 1, 35396 Gießen
- Göttlich, Richard, Dr. rer. nat.** (Organische Chemie), ☎ 99-34340
- Hughes, Jonathan, Ph.D.** (Pflanzenphysiologie), ☎ 99-35430, Fax 99-35429 - Markt-  
straße 7a, 35390 Gießen (☎ 0641/3011758)
- Ipaktschi, Junes, Dr. rer. nat.** (Organische Chemie), ☎ 99-34360 - Wartweg 41,  
35392 Gießen (☎ 0641/29118)
- Jäger, Hans-Jürgen, Dr. rer. nat. Dr. h.c.** (Experimentelle Pflanzenökologie), ☎ 99-35300  
- Lerchenstraße 26, 35415 Pohlheim (☎ 06404/7718)
- Janek, Jürgen, Dr. rer. nat.** (Physikalische Chemie), ☎ 99-34500 - Robert-Sommer-Straße 8,  
35392 Gießen (☎ 0641/2502410)
- Klee, Rainer, Dr. rer. nat.** (Biologiedidaktik), ☎ 99-35510, Fax 99-35509 - Hellenweg 32,  
35463 Fernwald (☎ 06404/2384), Rainer.Klee@didaktik.bio.uni-giessen.de
- Klug, Gabriele, Dr. rer. nat.** (Mikrobiologie), ☎ 99-35542 - Jenaer Straße 59, 35415 Pohlheim  
(☎ 06403/694565)

**Kunter, Manfred**, Dr. rer. nat. (Anthropologie), ☎ 99-35020 - Gullringen 14, 35321 Laubach  
(☎ 06405/7114)

**Lakes-Harlan, Reinhard**, Dr. rer. nat. (Sinnesphysiologie), ☎ 99-35253

**Martin, Michael U.**, Dr. rer. nat. (Immunologie), ☎ 99-34250 - Friedrich-Ebert-Straße 4,  
35394 Gießen, Michael.Martin@bio.uni-giessen.de

**Mayer, Jürgen**, Dr. rer. nat. (Biologiedidaktik), ☎ 99-35500, Fax 99-35509 - Forsthausweg 8,  
35394 Gießen (☎ 0641/4941453)

**Otte, Annette**, Dr. rer. nat. Dr. agr. habil. (Landschaftsökologie und Landschaftsplanung),  
☎ 99-37160 - Mühlweg 24, 35418 Buseck - Zweitmitglied

**Over, Herbert**, Dr. rer. nat. (Physikalische Chemie), ☎ 99-34550

**Pingoud, Alfred**, Dr. rer. nat. (Biochemie), ☎ 99-35400 - Goethestraße 21, 35582 Wetzlar  
(☎ 06441/202962)

**Renkawitz, Rainer**, Dr. rer. nat. (Genetik), ☎ 99-35460

**Schindler, Siegfried**, Dr.-Ing. (Anorganische Chemie), ☎ 99-34140, Fax 99-34149

**Schreiner, Peter R.**, Dr. rer. nat. (Organische Chemie), ☎ 99-34300,  
prs@org.chemie.uni-giessen.de

**Spengler, Bernhard**, Dr. rer. nat. (Analytische Chemie), ☎ 99-34800, Fax 99-34809

**Trenczek, Martina**, Dr. rer. nat. (Zoologie), ☎ 99-35633, Fax 99-34009

**van Bel, Aart J. E.**, Dr. rer. nat. (Allgemeine Botanik), ☎ 99-35120, Fax 99-35119  
- Lindengasse 10, 35390 Gießen

**Voland, Eckart**, Dr. rer. nat. (Philosophie, Schwerpunkt Philosophie der Biowissenschaften),  
☎ 99-15550 - Jühnder Straße 1, 37127 Scheden (☎ 05546/558)

**Wagner, Gottfried**, Dr. rer. nat. (Pflanzenphysiologie), ☎ 99-35140/-35437,  
Gottfried.Wagner@bio.uni-giessen.de

**Wilke, Thomas**, Dr. rer. nat. (Spezielle Zoologie und Biodiversitätsforschung), ☎ 99-35720

**Wolters, Volkmar**, Dr. rer. nat. (Tierökologie), ☎ 99-35700

### Hochschuldozentinnen und Hochschuldozenten

**Forreiter, Christoph**, Dr. rer. nat. (Pflanzenphysiologie), ☎ 99-35442/-35436  
- Wintersteinstraße 14a, 61273 Wehrheim (☎ 06081/68374)

**Pleschka, Stephan**, Dr. rer. nat. (Molekulare Virologie), ☎ 99-47750, Fax 99-41209

### Emeritierte bzw. i. d. Ruhestand versetzte Universitätsprofessorinnen und Universitätsprofessoren

**Ahlbrecht, Hubertus**, Dr. rer. nat. (Organische Chemie), ☎ 99-34340 - Finkenweg 1,  
35435 Wettenberg (☎ 0641/81277)

**Askani, Rainer**, Dr. rer. nat. (Organische Chemie), ☎ 99-34330

**Berck, Karl-Heinz**, Dr. phil. nat. (Biologiedidaktik), ☎ 99-35507 - Ludwig-Rinn-Straße 29,  
35435 Wettenberg (☎ 0641/81462)

- Blind, Wolfram, Dr. rer. nat.** (Paläontologie und Geologie) - Finkenweg 17, 35440 Linden  
(☎ 06403/61866)
- Cleffmann, Günter, Dr. rer. nat.** (Zoologie), ☎ 99-35251 - Waldstraße 27, 35418 Buseck  
(☎ 06408/3387)
- Denffer, Dietrich von, Dr. rer. nat.** (Botanik) - Senckenbergstraße 15, 35390 Gießen  
(☎ 0641/34470)
- Eichelberg, Dieter, Dr. rer. nat.** (Zoologie), ☎ 99-35604
- Emmermann, Rolf, Dr. rer. nat. Dr. h.c.** (Mineralogie und Petrologie)
- Gebelein, Helmut, Dr. rer. nat.** (Didaktik der Chemie), ☎ 99-34601 - Mozartstraße 1,  
35460 Staufenberg (☎ 06406/4981)
- Glaser, H. S. Robert, Ph.D.** (Biologiedidaktik) - Gutenbergstraße 24, 35390 Gießen  
(☎ 0641/35129)
- Götting, Klaus-Jürgen, Dr. rer. nat.** (Zoologie), ☎ 99-35628 - Bergstraße 14,  
35463 Fernwald, Klaus.J.Götting@allzool.bio.uni-giessen.de
- Haack, Udo, Dr. rer. nat.** (Mineralogie) - Im Kolke 3, 37083 Göttingen (☎ 0551/793603)
- Hebecker, Christoph, Dr. rer. nat.** (Anorganische Chemie)
- Hinze, Eckhard, Dr. rer. nat.** (Mineralogie) - Fährstraße 15, 29478 Hühbeck
- Hobom, Gerd, Dr. med. Dr. rer. nat.** (Mikrobiologie und Molekularbiologie)
- Holl, Arthur, Dr. rer. nat.** (Zoologie), ☎ 99-35623 - Baumgarten 1, 35394 Gießen  
(☎ 0641/45554)
- Hoppe, Rudolf, Dr. rer. nat. Dr. h.c. mult.** (Anorganische Chemie), ☎ 99-34190  
- Günthersgraben 5, 35392 Gießen
- Jost, Erich, Dr. rer. nat.** (Genetik) - Vogelsbergstraße 7, 35043 Marburg (☎ 06421/46291)
- Knoblich, Klaus, Dr. rer. nat.** (Geologie) - Finkenweg 19, 35440 Linden (☎ 06403/62426)
- Kunze, Christian, Dr. rer. nat.** (Botanik), ☎ 99-35311 - Nelkenweg 5, 35440 Linden  
(☎ 06403/62933)
- Laqua, Wolfgang, Dr.-Ing.** (Anorganische Chemie), ☎ 0641/76392 - Goethestraße 30,  
35463 Fernwald (☎ 06404/7226), OWLaqua@gmx.de
- Maier, Günther, Dr. rer. nat.** (Organische Chemie), ☎ 99-34300 - Pommernweg 7,  
35039 Marburg (☎ 06421/43703)
- Pahlich, Edwin, Dr. rer. nat.** (Botanik), ☎ 99-35340 - Schillerstraße 3, 35423 Lich  
(☎ 06404/950893)
- Pflug, Hans-Dieter, Dr. rer. nat. Dr.-Ing.** (Geologie und Paläontologie) - Georg-Franke-  
Straße 11, 35423 Lich
- Ringe, Frohild, Dr. rer. nat.** (Botanik), ☎ 99-35150 - Diezstraße 7, 35390 Gießen  
(☎ 0641/33441)
- Sattler, Ernst Ludwig, Dr. rer. nat.** (Nuklearbiologie) - Sommerberg 5, 35394 Gießen  
(☎ 0641/45870)

**Schipp, Rudolf**, Dr. rer. nat. (Zoologie), ☎ 99-35602 - Kiefernring 4, 35428 Langgöns  
(☎ 06403/4171)

**Schnetter, Reinhard**, Dr. rer. nat. (Botanik), ☎ 99-35160

**Schulte, Erhard**, Dr. rer. nat. (Zoologie), ☎ 99-35600,  
erhard.schulte@allzool.bio.uni-giessen.de

**Schwartz, Erich**, Dr. rer. nat. (Zoologie), ☎ 99-35270 - Am Plättchen 23, 35418 Buseck  
(☎ 06408/4422)

**Seidel, Wolfhart**, Dr. rer. nat. (Physikalische Chemie), ☎ 99-34562 - Geranienweg 12, 35396  
Gießen (☎ 0641/34873)

**Seifert, Gerhard**, Dr. rer. nat. (Zoologie) - Tannenweg 17, 35305 Grünberg (☎ 06401/7868)

**Steubing, Lore**, Dr. rer. nat. Dr. h.c. (Botanik), ☎ 99-35312 - Grünberger Straße 72,  
35394 Gießen (☎ 0641/47726)

**Stibane, Fritz**, Dr. rer. nat. (Geologie und Paläontologie) - Burgstraße 40, 35444 Biebertal  
(☎ 06409/6572)

**Strübel, Günter**, Dr. rer. nat. (Mineralogie) - Am Weinberg 3, 35447 Reiskirchen  
(☎ 06401/3149)

**Wessing, Armin**, Dr. rer. nat. (Zoologie) - Waldstraße 76, 35440 Linden (☎ 06403/62266)

**Winnewisser, Manfred**, Dr. rer. nat. (Physikalische Chemie) - 151 Whieldon Lane,  
Worthington, Ohio 43085, U.S.A. (☎ 001/614/43/2412)

**Wollrab, Adalbert**, Dr. rer. nat. (Didaktik der Chemie), ☎ 99-34610 - Am Steinacker 4,  
35415 Pohlheim (☎ 06403/61821)

**Zetsche, Klaus**, Dr. rer. nat. (Botanik), ☎ 99-35430 - Am Rommel 24, 35418 Buseck

### **Honorary professorships, Honorary professors and apl. Professorships, apl. Professors**

**Felle, Hubert**, Dr. rer. nat., apl. Prof., AkOR (Botanik), ☎ 99-35126 - Am kleinen Füllchen 4,  
35641 Schöffengrund (☎ 06445/1414)

**Grünbein, Wolfgang**, Dr. Ing., Hon. Prof. (Anwendung der Physikalischen Chemie),  
☎ 069/305-17837, Fax 069/305-17839 Leiter Standort Hoechst/Sulzbach, Clariant GmbH,  
Industriepark Hoechst, Gebäude C 671, Zimmer 208, 65926 Frankfurt/Main,  
wolfgang.gruenbein@clariant.com

**Jauker, Friedrich**, Dr. rer. nat., apl. Prof. (Zoologie) - Haus am Homberg,  
56477 Waigandshain (☎ 02664/8775) - von Lehrverpflichtungen entbunden

**Kröger, Manfred**, Dr. rer. nat., apl. Prof., AkOR (Molekularbiologie und Mikrobiologie),  
☎ 99-35543/-35530 - Ludwig-Rinn-Straße 22, 35352 Heuchelheim (☎ 0641/9605870)

**Küstners, Werner**, Dr. rer. nat., Hon. Prof. (Org.-Chem. Technologie) - von  
Lehrverpflichtungen entbunden

**Lippert, Hans-Joachim**, Dr. rer. nat., Hon. Prof. (Allgemeine und Angewandte Geologie)  
- Walkmühlstraße 63a, 65195 Wiesbaden - von den Lehrverpflichtungen entbunden

**Martin, Gerhard**, Dr. phil. nat., Hon. Prof. (Angewandte Geologie) - Elisabethen-Straße 19,  
61231 Bad Nauheim (☎ 06032/85985) - von den Lehrverpflichtungen entbunden

**Müller, Bernd**, *Dr. rer. nat., apl. Prof.*, AkOR (Anorganische Chemie), ☎ 99-34108

**Schlatterer, Bert**, *Dr. rer. nat. Dr. med. vet., Hon. Prof.* (Umwelttoxikologie) - Ernst-Thälmann-Straße 168, 14532 Kleinmachnow (☎ 033203/84627) - von Lehrverpflichtungen entbunden

**Schmidt, Rupert**, *Dr. rer. nat., apl. Prof.*, AkDir (Zoologie, insbes. Zellbiologie), ☎ 99-16500

**Werding, Bernd**, *Dr. rer. nat., apl. Prof.*, AkOR (Zoologie), ☎ 99-35647, Fax 99-35639 - Attenbachstraße 12, 35619 Braunfels (☎ 06442/5235)

### **Privatdozentinnen und Privatdozenten**

**Eggert, Martin**, *Dr. rer. nat.* (Genetik), ☎ 0381/4401-5003, Klinikum Südstadt, Klinik für Innere Medizin, Südring 81, 18059 Rostock - Negn Dieck 9, 18059 Niendorf, (☎ 03811/288917)

**Evguenieva-Hackenberg, Elena**, *Dr. rer. nat.* (Mikro- und Molekularbiologie), ☎ 99-35557

**Grünhage, Ludger**, *Dr. rer. nat.*, AkOR (Pflanzenökologie), ☎ 99-35314

**Kierdorf, Uwe**, *Dr. rer. nat.* (Tierökologie), ☎ 99-35711

**Koyro, Hans-Werner**, *Dr. rer. nat.*, AkR (Pflanzenökologie), ☎ 99-35313

**Rauhut, Reinhard**, *Dr. rer. nat.* (Biochemie und Molekularbiologie) - Merkelstraße 16, 37085 Göttingen

**Schlüter, Ulrich**, *Dr. rer. nat.* (Zoologie), ☎ 02461/614621, Leitung Projektträger Jülich (PTJ), Forschungszentrum Jülich GmbH

**Weber, Wolf Michael**, *Dr. phil.* (Tierphysiologie)

### **Wiss. Assistentinnen, Assistenten und Akademische Rätinnen, Räte auf Zeit**

**Friedhoff, Peter**, *Dr. rer. nat.*, WissAss (Biochemie), ☎ 99-35407

**Korte, Carsten**, *Dr. rer. nat.*, WissAss (Chemie), ☎ 99-34508

**Krauß, Hans-Ludwig**, WissAss (Didaktik der Chemie), ☎ 99-34611

**Müller, Christoph**, *Ph.D.*, WissAss (Pflanzenökologie), ☎ 99-35315

**Römpp, Andreas**, *Dr. rer. nat.*, WissAss (Analytische Chemie), ☎ 99-34802

**Treuner-Lange, Anke**, *Dr. rer. nat.*, WissAss (Mikrobiologie und Molekularbiologie), ☎ 99-35544

### **Akademische Rätinnen, Räte/Oberrätinnen, Oberräte/Direktorinnen, Direktoren und Wiss. Dauerbedienstete**

**Borchardt, Rüdiger**, *Dr. rer. nat.*, AkR (Geowissenschaften), ☎ 99-35001 - Dutenhofener Straße 18, 35398 Gießen (☎ 06403/74822)

**Ehlers, Katrin**, *Dr.*, WiD (Botanik), ☎ 99-35133

**Ekschmitt, Klemens**, *Dr. rer. nat.*, AkR (Tierökologie), ☎ 99-35712

**Felle, Hubert**, *Dr. rer. nat., apl. Prof.*, AkOR (Botanik), ☎ 99-35126 - siehe bei apl. Professoren

- Grünhage, Ludger**, Dr. rer. nat., AkOR (Pflanzenökologie), ☎ 99-35314 - siehe bei Privatdozenten
- Hausmann, Heike**, Dr. rer. nat., AkR (Organische Chemie), ☎ 99-34388
- Henze, Manfred**, Dr. rer. nat., AkOR (Genetik), ☎ 99-35463 - Tannenweg 45, 35440 Linden (☎ 06403/63234)
- Herrendorf, Wolfgang**, Dr. rer. nat., AkR (Anorganische Chemie), ☎ 99-34107 - Geranienweg 25, 35447 Reiskirchen (☎ 06408/61329)
- Hinz, Klaus-Peter**, Dr. rer. nat., AkR (Physik), ☎ 99-34802/-34813
- Hipke, Hubertus**, Dr. rer. nat., AkOR (Tierphysiologie), ☎ 99-35252
- Holz, Maria Anna**, Dr. rer. nat., AkR (Entwicklungsbiologie), ☎ 99-35651
- Koyro, Hans-Werner**, Dr. rer. nat., AkR (Pflanzenökologie), ☎ 99-35313 - siehe bei Privatdozenten
- Kröger, Manfred**, Dr. rer. nat., apl. Prof., AkOR (Molekularbiologie und Mikrobiologie), ☎ 99-35543/-35530 - siehe bei apl. Professoren
- Müller, Bernd**, Dr. rer. nat., apl. Prof., AkOR (Anorganische Chemie), ☎ 99-34108 - siehe bei apl. Professoren
- Neudert, Jörg**, Dr. rer. nat., WiD (Organische Chemie), ☎ 99-34405 - Mozartstraße 2, 35305 Grünberg (☎ 06400/200282)
- Pingoud, Vera**, Dr. rer. nat., AkOR (Biochemie), ☎ 99-35402 - Goethestraße 21, 35582 Wetzlar (☎ 06441/202962)
- Reisenauer, Hans-Peter**, Dr. rer. nat., AkOR (Organische Chemie), ☎ 99-34385 - Weidenstraße 47, 35418 Buseck (☎ 06408/2946)
- Richter, Ursula**, Dr. rer. nat., AkOR (Botanik), ☎ 99-12994
- Röcker, Erwin**, Dr. rer. nat., AkOR (Organische Chemie), ☎ 99-34395 - Bahnhofstraße 3, 35329 Gemünden-Felda (☎ 06634/1709)
- Rohnke, Marcus**, Dr. rer. nat., AkR (Physikalische Chemie), ☎ 99-34502
- Schmidt, Rupert**, Dr. rer. nat., apl. Prof., AkDir (Zoologie, insbes. Zellbiologie), ☎ 99-16500 - siehe bei apl. Professoren
- Serafin, Michael**, Dr. rer. nat., AkOR (Anorganische Chemie), ☎ 99-34106
- Wallbott, Werner**, Dr. rer. nat., AkOR (Anorganische Chemie), ☎ 99-34814
- Wende, Wolfgang**, Dr. rer. nat., WiD (Biochemie), ☎ 99-35407
- Werding, Bernd**, Dr. rer. nat., apl. Prof., AkOR (Zoologie), ☎ 99-35647, Fax 99-35639 - Attenbachstraße 12, 35619 Braunfels (☎ 06442/5235) - siehe bei apl. Professoren
- Zeidler, Mathias**, Dr. rer. nat., AkR (Pflanzenphysiologie), ☎ 99-35440 - Lärchenring 2, 35428 Langgöns (☎ 06403/778915)



## Lehrkräfte für besondere Aufgaben

- Al-Yawir, Dara M., Dr. rer. nat.,** OstR i.H. (Physikalische Chemie), ☎ 99-34560  
- Am Alten Friedhof 28, 35394 Gießen (☎ 0641/4809065)
- Geuther, Annette, Dr. paed.,** StR i.H. (Didaktik der Chemie), ☎ 99-34606  
- Im Kleinfeldchen, 35460 Staufenberg (☎ 06406/831137)
- Mende, Peter, Dr. phil.,** OstR i.H. (Biologiedidaktik), ☎ 99-35505  
- Hangstraße 15, 35469 Allendorf-Nordeck (☎ 06407/7810)
- Ziemek, Hans-Peter, Dr. rer. nat.,** StR i.H. (Biologiedidaktik), ☎ 99-35504  
- Jahnstraße 39, 35444 Biebertal (☎ 06446/6446)

## Lehrbeauftragte

- Gläsel, Rainer,** StDir (Biologiedidaktik) - Unterer Hardthof 15, 35398 Gießen (☎ 0641/66100)
- Heselhaus, Sebastian, Dr. iur.,** ☎ 99-21153, Professur für Öffentliches Recht IV, Licher  
Straße 76, 35394 Gießen
- Knecht, Udo, PD Dr. rer. nat. Dr. biol. hom.** (Arbeitsmedizin), ☎ 99-41320 - Raiffeisen-  
straße 5, 35516 Münzenberg (☎ 06004/413)
- Kreutz, Kerstin, Dr. rer. nat.** (Anthropologie), ☎ 99-35021
- Kunz, Hagen,** StR (Biologiedidaktik) - Am Lindenberg 10, 35410 Hungen-Rodheim  
(☎ 06402/50074)
- Meuser, Susanne, Dr.** (Biologiedidaktik) - Pfarrgasse 14, 35781 Weilburg (☎ 06471/922309)
- Zubke, Gundula, Dipl.-Biol.** (Biologiedidaktik), ☎ 99-35513

## Wissenschaftliche Einrichtungen des Fachbereichs

### Anthropologie

- Wartweg 49, 35392 Gießen, ☎ 99-35021, Fax 99-35029  
Universitätsprofessor: Dr. rer. nat. Manfred Kunter, ☎ 99-35020  
Wiss. Mitarbeiter Dipl.-Biol. Carsten Witzel, ☎ 99-35028

### Immunologie

- Winchesterstraße 2, 35394 Gießen, ☎ 99-34251, Fax 99-34259  
Universitätsprofessor: Dr. rer. nat. Michael U. Martin, ☎ 99-34250  
Wiss. Mitarbeiterinnen und Wiss. Mitarbeiter:  
Dr. rer. nat. Christian Kollwe, ☎ 99-34260  
Dr. rer. nat. Ralf Ross, ☎ 99-34261

## Institut für Biochemie

Heinrich-Buff-Ring 58, 35392 Gießen, ☎ 99-35401, Fax 99-35409

Gf. Direktor: Prof. Dr. rer. nat. Alfred Pingoud, ☎ 99-35400

Universitätsprofessorinnen und Universitätsprofessoren:

Dr. Albrecht Bindereif, ☎ 99-35420, Fax 99-35419

Dr. rer. nat. Alfred Pingoud, ☎ 99-35400

Wiss. Mitarbeiterinnen und Wiss. Mitarbeiter:

Dr. rer. nat. Peter Friedhoff, WissAss, ☎ 99-35407

Dr. rer. nat. Jingyi Hui, ☎ 99-35424

Dr. rer. nat. Vera Pingoud, AkOR, ☎ 99-35402

Dr. rer. nat. Wolfgang Wende, WiD, ☎ 99-35407

In der Einrichtung außerdem tätig:

Dr. rer. nat. Andrey Damianov, ☎ 99-35423

Dr. rer. nat. Kristin Eisenschmidt, ☎ 99-35404

Luis Giron, M. Sc., ☎ 99-35405

Rachna Goyal, M. Sc., ☎ 99-35411

Dipl.-Biol. Monika Heiner, ☎ 99-35423

Dipl.-Ing. Lee Hsueh Hung, ☎ 99-35421

Laura Manelyte, M. Sc., ☎ 99-35406

Dipl.-Biol. Jan Medenbach, ☎ 99-35423

Dr. rer. nat. Gregor Meiß, ☎ 99-35410

Dr. rer. nat. Jamilah Michel, ☎ 99-35401

Dipl.-Biol. Wibke Müller, ☎ 99-35411

Dr. Zsafia Palfi, ☎ 99-35422

Dipl.-Biol. Oliver Roszbach, ☎ 99-35423

Dipl.-Biol. Patrick Schäfer, ☎ 99-35411

Dipl.-Biol. Martina Schlickerrieder, ☎ 99-35411

Dr. George H. Silva, ☎ 99-35403

Dipl.-Biol. Maciej Specht, ☎ 99-35406

Dipl.-Biol. Tobias Ullrich, ☎ 99-35407

Pingping Wang, M. Sc., ☎ 99-35423

## Institut für Biologiedidaktik

Karl-Glöckner-Straße 21, Haus C, 35394 Gießen, ☎ 99-35501, Fax 99-35509

Gf. Direktor: Prof. Dr. rer. nat. Jürgen Mayer, ☎ 99-35500, Fax 99-35509

Universitätsprofessorinnen und Universitätsprofessoren

Dr. rer. nat. Rainer Klee, ☎ 99-35510, Fax 99-35509

Dr. rer. nat. Jürgen Mayer, ☎ 99-35500, Fax 99-35509

Wiss. Mitarbeiterinnen und Wiss. Mitarbeiter:

Dr. phil. Peter Mende, OStR i.H., ☎ 99-35505

Dr. rer. nat. Hans-Peter Ziemek, StR i.H., ☎ 99-35504

In der Einrichtung außerdem tätig: Prof. Dr. phil. nat. Karl-Heinz Berck, ☎ 99-35507

## Institut für Allgemeine Botanik und Pflanzenphysiologie

### Allgemeine Botanik (Botanik I)

Senckenbergstraße 17 - 23 und 25, 35390 Gießen, ☎ 99-35111/-35112, Fax 99-35119

Geschäftsführer: Prof. Dr. rer. nat. Aart J. E. van Bel, ☎ 99-35120, Fax 99-35119

#### *Zellbiologie der Pflanze*

Universitätsprofessor: Dr. rer. nat. Aart J. E. van Bel, ☎ 99-35120, Fax 99-35119

#### *Spezielle Botanik*

Universitätsprofessorin/Universitätsprofessor: N.N.

#### *Elektrophysiologische Signalübertragung*

apl. Prof. Dr. rer. nat. Hubert Felle, AkOR, ☎ 99-35126

Wiss. Mitarbeiterinnen und Wiss. Mitarbeiter:

Dr. Katrin Ehlers, WiD, ☎ 99-35133

apl. Prof. Dr. rer. nat. Hubert Felle, AkOR, ☎ 99-35126

Dr. Jens Bodo Hafke, ☎ 99-35130

Dipl.-Biol. Paul Hess, ☎ 99-35134/-35116

Dr. Eva-Maria Müller-Rohm, ☎ 99-35156

Dipl.-Biol. Torsten Will, ☎ 99-35130

In der Einrichtung außerdem tätig:

Dipl.-Biol. Qianli An, ☎ 99-35134

Dr. Ahmed Ashoub, ☎ 99-35143

Dipl.-Biol. Frank Gaupels, ☎ 99-35163

Dr. Stefan Hanstein, ☎ 99-35128

Dr. Patrick Heidrich, ☎ 99-35134

Dr. rer. nat. Almut Herrmann, ☎ 99-35128

Dr. Michael Knoblauch, ☎ 99-35135/35166

Dipl.-Biol. Gundula Noll, ☎ 99-35143

Dr. Winfried Peters, ☎ 99-35135

Dr. rer. nat. Ursula Richter, AkOR, ☎ 99-12994

Prof. Dr. rer. nat. Frohild Ringe, ☎ 99-35150

Prof. Dr. rer. nat. Reinhard Schnetter, ☎ 99-35160

Dr. Marie-Luise Schnetter, ☎ 99-35137

Dipl.-Biol. Freya Vogel-Weyh, ☎ 99-35111

### Pflanzenphysiologie (Botanik III)

Senckenbergstraße 3, 3. OG, 35390 Gießen, ☎ 99-35431, Fax 99-35429

Geschäftsführer: Prof. Jonathan Hughes, Ph.D., ☎ 99-35430, Fax 99-35429

In der Einrichtung außerdem tätig: Prof. Dr. rer. nat. Edwin Pahlich, ☎ 99-35340

*Molekularbiologie von Photorezeptorsystemen*

Universitätsprofessor: Jonathan Hughes, Ph.D., ☎ 99-35430, Fax 99-35429

*Membran- und Bewegungsphysiologie*

Universitätsprofessor: Dr. rer. nat. Gottfried Wagner, ☎ 99-35140/-35437

Wiss. Mitarbeiter: Dr. rer. nat. Franz Mittmann, ☎ 99-35438

*Lichtsignaltransduktion*

Wiss. Mitarbeiter: Dr. rer. nat. Mathias Zeidler, AkR, ☎ 99-35440

*Molekulare Licht und Stressphysiologie*

Hochschuldozent: Dr. rer. nat. Christoph Forreiter, ☎ 99-35442/-35436

### Institut für Pflanzenökologie (Botanik II)

Heinrich-Buff-Ring 26 - 32 (IFZ), 35392 Gießen, ☎ 99-35301, Fax 99-35309

Gf. Direktor: Prof. Dr. rer. nat. Dr. h.c. Hans-Jürgen Jäger, ☎ 99-35300

*Experimentelle Pflanzenökologie und Ökotoxikologie*

Universitätsprofessor: Dr. rer. nat. Dr. h.c. Hans-Jürgen Jäger, ☎ 99-35300

*Systemökologie, Geoökologie, Modellbildung*

Universitätsprofessor: Dr. rer. nat. Gerd Esser, ☎ 99-35310

Wiss. Mitarbeiterinnen und Wiss. Mitarbeiter:

Dipl.-Biol. Nicole Geißler, ☎ 99-35331

PD Dr. rer. nat. Ludger Grünhage, AkOR, ☎ 99-35314

Dipl.-Biol. Sibylle Janze, ☎ 99-35333

PD Dr. rer. nat. Hans-Werner Koyro, AkR, ☎ 99-35313

Christoph Müller, Ph.D., WissAss, ☎ 99-35315

Dipl.-Biol. Tim Reichenau, ☎ 99-35326

In der Einrichtung außerdem tätig:

Dr. rer. nat. Uwe Grütters, ☎ 99-35333

Dr. rer. nat. Claudia Kammann, ☎ 99-35333

Dr. Gerwin Kasperek, ☎ 99-35320

Prof. Dr. rer. nat. Christian Kunze, ☎ 99-35311

Dr. Siegfried W. Schmidt, ☎ 99-35331

Prof. Dr. rer. nat. Dr. h.c. Lore Steubing, ☎ 99-35312

**Umweltbeobachtungs- und Klimafolgenforschungsstation:** Steinweg, 35440 Linden

**Versuchsfeld:** Schifftenberger Weg 335, 35394 Gießen

## Institut für Genetik

Heinrich-Buff-Ring 58, 35392 Gießen, ☎ 99-35461, Fax 99-35469

Gf. Direktor: Prof. Dr. rer. nat. Rainer Renkawitz, ☎ 99-35460

Universitätsprofessorinnen und Universitätsprofessoren

Dr. rer. nat. Rainer Renkawitz, ☎ 99-35460

N.N.

Wiss. Mitarbeiterinnen und Wiss. Mitarbeiter:

Dr. rer. nat. Manfred Henze, AkOR, ☎ 99-35463

Dr. rer. nat. Jörg Leers, ☎ 99-35477

In der Einrichtung außerdem tätig:

Dr. Annerose Anders, ☎ 99-35475

Dipl.-Biol. Imke Bardenhagen, ☎ 99-35477

Dipl.-Biol. Marek Bartkuhn, ☎ 99-35479

Dipl.-Biol. Maren Eckey, ☎ 99-35479

Zihua Gong, M. Sc., ☎ 99-35473

Dipl.-Biol. Oliver Klaus, ☎ 99-35477

Man Mohan, M. Sc., ☎ 99-35479

Dipl.-Biol. Maria Papaioannou, ☎ 99-35484

Dr. rer. nat. Martin Schulz, ☎ 99-35474

Dipl. oec. troph. Christine Weth, ☎ 99-35477

8

## Institut für Mikrobiologie und Molekularbiologie

Heinrich-Buff-Ring 26 - 32 (IFZ), 35392 Gießen, ☎ 99-35541, Fax 99-35549

Gf. Direktorin: Prof. Dr. rer. nat. Gabriele Klug, ☎ 99-35542

Universitätsprofessorinnen und Universitätsprofessoren:

Dr. rer. nat. Karl Forchhammer, ☎ 99-35545

Dr. rer. nat. Gabriele Klug, ☎ 99-35542

Wiss. Mitarbeiterinnen und Wiss. Mitarbeiter:

PD Dr. rer. nat. Elena Evguenieva-Hackenberg, ☎ 99-35557

Dr. rer. nat. Jens Glaeser, ☎ 99-35556

apl. Prof. Dr. rer. nat. Manfred Kröger, AkOR, ☎ 99-35543/-35530

Dr. rer. nat. Anke Treuner-Lange, WissAss, ☎ 99-35544

In der Einrichtung außerdem tätig:

Dipl.-Biol. Sabrina Doß, ☎ 99-35548

Dipl.-Biol. Miriam Draht, ☎ 99-35554

Dr. Jutta Gregor, ☎ 99-35551

Dipl.-Biol. Caroline Gröger, ☎ 99-35548

Dipl.-Biol. Yuchen Han, ☎ 99-35551

Hendrik N. Happ, ☎ 99-35551

Dipl.-Biol. Anne-Kathrin Hendrichsk, ☎ 99-35551

Dipl.-Biol. Sonja Hundt, ☎ 99-35550

Dipl.-Biol. Nicole Kloft, ☎ 99-35554

Dipl.-Biol. Tina Knauber, ☎ 99-35548

Ramakanth Madhugiri, M. Sc., ☎ 99-35550

Mani Maheswaran, M. Sc., ☎ 99-35554

Dr. Mobarak Abu Mraheil, ☎ 99-35551

Dipl.-Biol. Grit Rasch, ☎ 99-35554

Dipl.-Biol. Steffen Wagner, ☎ 99-35550  
Dipl.-Biol. Pamela Walter, ☎ 99-35550  
Dipl.-Biol. Tanja Zeller, ☎ 99-35551

### **Institut für Allgemeine und Spezielle Zoologie**

Stephanstraße 24 35390 Gießen  
Heinrich-Buff-Ring 26 - 32 (IFZ) 35392 Gießen  
Gf. Direktor: Prof. Dr. rer. nat. Volkmar Wolters, ☎ 99-35700

#### **Allgemeine Zoologie und Entwicklungsbiologie**

Stephanstraße 24, 35390 Gießen, ☎ 99-35601, Fax 99-35609

##### *Entwicklungsbiologie*

Universitätsprofessor: Dr. rer. nat. Adriaan W. Ch. Dorresteijn, ☎ 99-35620

##### *Zelluläre Erkennungs- und Abwehrprozesse*

Universitätsprofessorin: Dr. rer. nat. Martina Trenczek, ☎ 99-35633, Fax 99-34009

##### **Wiss. Mitarbeiterinnen und Wiss. Mitarbeiter:**

Dr. rer. nat. Maria Anna Holz, AkR, ☎ 99-35651  
Dipl.-Biol. Manuel Klang, ☎ 99-35606  
Dipl.-Biol. Christine Lesch, ☎ 99-35606  
Dr. Felix Lorenz, ☎ 99-35603  
Dipl.-Biol. Raphael Pajaziti, ☎ 99-35667  
Dipl.-Biol. Christoph Schaub, ☎ 99-35667  
Dr. Henrike Schmidtberg, ☎ 99-35611  
Dr. Bettina Westermann, ☎ 99-35607

##### **In der Einrichtung außerdem tätig:**

Prof. Dr. rer. nat. Dieter Eichelberg, ☎ 99-35604  
Prof. Dr. rer. nat. Rudolf Schipp, ☎ 99-35602  
Prof. Dr. rer. nat. Erhard Schulte, ☎ 99-35600

#### **Tierökologie und Spezielle Zoologie**

Heinrich-Buff-Ring 26 - 32 (IFZ), 35392 Gießen, ☎ 99-35701, Fax 99-35709

##### *Tierökologie*

Universitätsprofessor: Dr. rer. nat. Volkmar Wolters, ☎ 99-35700

##### *Spezielle Zoologie und Biodiversitätsforschung*

Universitätsprofessor: Dr. rer. nat. Thomas Wilke, ☎ 99-35720

##### *Limnologie*

apl. Prof. Dr. rer. nat. Bernd Werding, AkOR, ☎ 99-35647, Fax 99-35639

##### **Wiss. Mitarbeiterinnen und Wiss. Mitarbeiter:**

Dr. rer. nat. Christian Albrecht, ☎ 99-35722  
Dr. rer. nat. Matthieu Chauvat, ☎ 99-35711  
Dr. rer. nat. Klemens Ekschmitt, AkR, ☎ 99-35712

##### **In der Einrichtung außerdem tätig:**

Dr. rer. nat. Jens Dauber, ☎ 99-35717  
Dr. Jorge Encarnação, ☎ 99-35714  
Dipl.-Biol. Oliver Fox, ☎ 99-35715  
Prof. Dr. rer. nat. Klaus-Jürgen Götting, ☎ 99-35628

Dr. Thomas Gottschalk, ☎ 99-35711  
Dipl.-Biol. Frank Henning, ☎ 99-35711  
Dipl.-Biol. Alexandra Hiller, ☎ 99-35741  
Prof. Dr. rer. nat. Arthur Holl, ☎ 99-35623  
Dipl.-Biol. Stephanie Holzhauer, ☎ 99-35741  
Dipl.-Biol. Frank Jauker, ☎ 99-35702  
PD Dr. rer. nat. Uwe Kierdorf, ☎ 99-35711  
Dipl.-Biol. René Kristen, ☎ 99-35713  
Dipl.-Biol. Christine Kugelstadt, ☎ 99-35716  
Dipl.-Biol. Axel Misok, ☎ 99-35711  
Dipl.-Geogr. Anna Christine Sander, ☎ 99-35741  
Dipl.-Biol. Silke Vetter, ☎ 99-35712  
Dipl.-Biol. Andrey Zaytsev, ☎ 99-35715

#### **Außenstelle des Instituts:**

Ökologische Station 'Künanz-Haus' Hoherodskopf, ☎ 06044/2388  
Verwaltung: Dipl.-Biol. René Kristen, ☎ 99-35713

#### **Neues Tierhaus**

Heinrich-Buff-Ring 29, 35392 Gießen  
Verwaltung: apl. Prof. Dr. rer. nat. Bernd Werding, ☎ 99-35647, Fax 99-35639

8

### **Institut für Tierphysiologie**

Wartweg 95 und Heinrich-Buff-Ring 38, 35392 Gießen, ☎ 99-35051, Fax 99-35059

Gf. Direktor: Prof. Dr. rer. nat. Wolfgang Clauß, ☎ 99-35050

#### *Molekulare Zellphysiologie*

Wartweg 95

Universitätsprofessor: Dr. rer. nat. Wolfgang Clauß, ☎ 99-35050

#### *Sinnesphysiologie*

Heinrich-Buff-Ring 38 (MZVG)

Universitätsprofessor: Dr. rer. nat. Reinhard Lakes-Harlan, ☎ 99-35253

Wiss. Mitarbeiterinnen und Wiss. Mitarbeiter:

Dipl.-Biol. Thomas de Vries, ☎ 99-35271

Dr. rer. nat. Martin Fronius, ☎ 99-35255

Dr. rer. nat. Hubertus Hipke, AkOR, ☎ 99-35252

Dipl.-Biol. Steffen Krumm, ☎ 99-35056

Dr. rer. nat. Dieter Selzer, ☎ 99-35051

Dipl.-Biol. Johannes Strauß, ☎ 99-35271

✓ In der Einrichtung außerdem tätig:

Dipl.-Biol. Roman Bogdan, ☎ 99-35256, Graduiertenkolleg

### **Botanischer Garten**

Senckenbergstraße und Sonnenstraße, 35390 Gießen, ☎ 99-35240, Fax 99-35119

Wissenschaftlicher Leiter: Prof. Dr. rer. nat. Aart J. E. van Bel, ☎ 99-35120, Fax 99-35119

Technischer Leiter: Dipl.-Ing. Holger Laake, ☎ 99-35240

In der Einrichtung außerdem tätig:

Dietmar Haffer, ☎ 99-35244

Michael Jaeger, ☎ 99-35240

Dietmar von Oheimb, ☎ 99-35243

## Institut für Anorganische und Analytische Chemie

Heinrich-Buff-Ring 58 und Schubertstraße 60/Gebäude 16, 35392 Gießen

Gf. Direktor: Prof. Dr. rer. nat. Michael Fröba, ☎ 99-34100, Fax 99-34109

### Analytische Chemie

Schubertstraße 60/Gebäude 16, 35392 Gießen, ☎ 99-34800/-34801, Fax 99-34809

Universitätsprofessor: Dr. rer. nat. Bernhard Spengler, ☎ 99-34800, Fax 99-34809

Wiss. Mitarbeiterinnen und Wiss. Mitarbeiter:

Dr. rer. nat. Werner Bouschen, ☎ 99-34803

Dr. rer. nat. Bernd Commerscheidt, ☎ 99-34891

Dipl.-Math. Alfons Hester, ☎ 99-34821

Dr. rer. nat. Klaus-Peter Hinz, AkR, ☎ 99-34802/-34813

Dr. rer. nat. Dieter Kirsch, ☎ 99-34804

Dipl.-Biol. Martin Köstler, ☎ 99-34892

Dr. rer. nat. Arne Leisner, ☎ 99-34821

Dr. rer. nat. Kai Maaß, ☎ 99-34821

Dipl.-Ing. (FH) Carmen Paschke, ☎ 99-34821

Dr. rer. nat. Andreas Römpf, WissAss, ☎ 99-34802

Dipl.-Biol. Oliver Schulz, ☎ 99-34891

Dipl.-Chem. Vinh An Thieu, ☎ 99-34803

Dr. rer. nat. Werner Wallbott, AkOR, ☎ 99-34814

### Anorganische Chemie

Heinrich-Buff-Ring 58, 35392 Gießen, ☎ 99-34100/-34101, Fax 99-34109

Universitätsprofessorinnen und Universitätsprofessoren:

Dr. rer. nat. Michael Fröba, ☎ 99-34100, Fax 99-34109

Dr.-Ing. Siegfried Schindler, ☎ 99-34140, Fax 99-34149

Wiss. Mitarbeiterinnen und Wiss. Mitarbeiter

Dipl.-Chem. Jörg Astner, ☎ 99-34143

Dr. rer. nat. Wolfgang Herrendorf, AkR, ☎ 99-34107

Dr. rer. nat. Frank Hoffmann, ☎ 99-34158

Dipl.-Chem. Jürgen Morell, ☎ 99-34151

Dr. rer. nat., apl. Prof. Bernd Müller, AkOR, ☎ 99-34108

Dipl.-Chem. Vivian Rebbin, ☎ 99-34160

Dr. rer. nat. Rainer Schmidt, ☎ 99-34150

Dr. rer. nat. Michael Serafin, AkOR, ☎ 99-34106

Dr. rer. nat. Michael Tiemann, ☎ 99-34180

Dipl.-Chem. Sabrina Turba, ☎ 99-34143

In der Einrichtung außerdem tätig:

Prof. Dr. rer. nat. Dr. h.c. mult. Rudolf Hoppe, ☎ 99-34190

Prof. Dr.-Ing. Wolfgang Laqua, ☎ 0641/76392



## Institut für Organische Chemie

Heinrich-Buff-Ring 58, Raum 570 und 571, 35392 Gießen, ☎ 99-34300/-34301/-34302,  
Fax 99-34309

Gf. Direktor: Prof. Dr. rer. nat. Peter R. Schreiner, ☎ 99-34300

Universitätsprofessorinnen und Universitätsprofessoren:

Dr. rer. nat. Richard Göttlich, ☎ 99-34340

Dr. rer. nat. Junes Ipaktschi, ☎ 99-34360

Dr. rer. nat. Peter R. Schreiner, ☎ 99-34300

N.N.

Wiss. Mitarbeiterinnen und Wiss. Mitarbeiter:

Dr. rer. nat. Heike Hausmann, AkR, ☎ 99-34388

Dipl.-Chem. Mike Kotke, ☎ 99-34314

Dipl.-Chem. Volker Lutz, ☎ 99-34314

Dr. rer. nat. Jörg Neudert, WiD, ☎ 99-34405

Dr. rer. nat. Hans-Peter Reisenauer, AkOR, ☎ 99-34385

Dr. rer. nat. Erwin Röcker, AkOR, ☎ 99-34395

Dipl.-Chem. Parham Rooshenas, ☎ 99-34411

Dipl.-Chem. Lukas Wanka, ☎ 99-34314

Dipl.-Chem. Thorsten Weil, ☎ 99-34314

In der Einrichtung außerdem tätig

Prof. Dr. rer. nat. Rainer Askani, ☎ 99-34330

Prof. Dr. rer. nat. Günther Maier, ☎ 99-34300

## Physikalisch-chemisches Institut

Heinrich-Buff-Ring 58, 35392 Gießen, ☎ 99-34501, Fax 99-34509

Gf. Direktor: Prof. Dr. rer. nat. Jürgen Janek, ☎ 99-34500

Universitätsprofessorinnen und Universitätsprofessoren:

Dr. rer. nat. Jürgen Janek, ☎ 99-34500

Dr. rer. nat. Herbert Over, ☎ 99-34550

Wiss. Mitarbeiterinnen und Wiss. Mitarbeiter:

Dr. rer. nat. Dara M. Al-Yawir, OStR i.H., ☎ 99-34560

Dr. rer. nat. Rüdiger Borchardt, AkR, ☎ 99-34501

Dipl.-Chem. Attila Farkas, ☎ 99-34516

Dipl.-Chem. Holger Fischer, ☎ 99-34520

Dipl.-Chem. Marcus Knapp, ☎ 99-34565

Dr. rer. nat. Carsten Korte, WissAss, ☎ 99-34508

Dr. rer. nat. Bjoern Luerßen, ☎ 99-34541

Dipl.-Phys. Sebastian Meiß, ☎ 99-34544

Dipl.-Chem. Boris Mogwitz, ☎ 99-34575

Dipl.-Chem. Klaus Peppler, ☎ 99-34515

Dipl.-Chem. Andreas Peters, ☎ 99-34571

Dr. rer. nat. Marcus Rohnke, AkR, ☎ 99-34502

Dr. rer. nat. Frank Schneider, ☎ 99-34522

In der Einrichtung außerdem tätig:

Dipl.-Chem. Claudio Chirelli, ☎ 99-34516

Dipl.-Chem. Daniela Crihan, ☎ 99-34565

Dipl.-Chem. Claus Fischer, ☎ 99-34544

Dipl.-Phys. Bernhard Franz, ☎ 99-34575

Dr. Andrii Goryachko, ☎ 99-34517

Dr. rer. nat. Yunbin He, ☎ 99-34517

Dipl.-Chem. Eva Mutoro, ☎ 99-34515

Prof. Dr. rer. nat. Wolfhart Seidel, ☎ 99-34562

Dipl.-Chem. Ilia Valov, ☎ 99-34515

### **Institut für Didaktik der Chemie**

Heinrich-Buff-Ring 58, Raum 127, 35392 Gießen, ☎ 99-34600/-34601, Fax 99-34609

Universitätsprofessorin/Universitätsprofessor: N.N.

Wiss. Mitarbeiterinnen und Wiss. Mitarbeiter:

Dr. paed. Annette Geuther, StR i.H., ☎ 99-34606

Hans-Ludwig Krauß, WissAss, ☎ 99-34611

In der Einrichtung außerdem tätig:

Prof. Dr. rer. nat. Helmut Gebelein, ☎ 99-34601

Prof. Dr. rer. nat. Adalbert Wollrab, ☎ 99-34610

### **Bibliotheken**

#### **Allgemeine Botanik (Botanik I)**

Senckenbergstraße 17, 1. OG, Raum 121, 35390 Gießen, ☎ 99-35112, Fax 99-35119

Öffnungszeiten: Di, Fr 8.00 - 12.00 Uhr und nach telefonischer Vereinbarung

Anmeldung im Sekretariat (Zimmer 120)

#### **Allgemeine und spezielle Zoologie**

Stephanstraße 24, 35390 Gießen, ☎ 99-35601

#### **Anthropologie**

Wartweg 49, 35392 Gießen, ☎ 99-35021

#### **Genetik**

Heinrich-Buff-Ring 58, 35392 Gießen, ☎ 99-35461

#### **Tierphysiologie**

Wartweg 95, 35392 Gießen, ☎ 99-35051

## Fachbereich 09 - Agrarwissenschaften, Ökotropologie und Umweltmanagement

Dekanat: Dekan: Prof. Dr. Roland Herrmann, ☎ 99-37000,  
Bismarckstraße 24, 35390 Gießen

Prodekan: Prof. Dr. Clemens Kunz, ☎ 99-39041  
Wilhelmstraße 20, 35392 Gießen

Studiendekan: Prof. Dr. Bernd Honermeier  
Ludwigstraße 23, 35390 Gießen

Geschäftszimmer: Bismarckstraße 24, 35390 Gießen  
Dekanat@fb09.uni-giessen.de  
VA Ursula Ohm (ganztags), ☎ 99-37001, Fax 99-37009  
VA Anita Schmid (halbtags), ☎ 99-39001, Fax 99-37009

Referent: Dr. agr. Claus Mückschel, ☎ 99-37002

### Universitätsprofessorinnen und Universitätsprofessoren

**Bauer, Siegfried, Dr. agr.** (Projekt- und Regionalplanung im ländlichen Raum), ☎ 99-37310,  
Fax 99-37319 - Grünberger Straße 9, 35390 Gießen (☎ 0641/3010966)

**Becker-Brandenburg, Katja, Dr. med.** (Biochemie der Ernährung des Menschen),  
☎ 99-39121 - Bergstraße 23, 35582 Wetzlar (☎ 0641/2509691)

**Boland, Hermann, Dr. agr.** (Landwirtschaftliches Beratungs- und Kommunikationswesen),  
☎ 99-37080 - Mozartstraße 2, 35460 Staufenberg (☎ 06406/6907)

**Bräunig, Dietmar, Dr. rer. pol.** (Management personaler Versorgungsbetriebe), ☎ 99-39303

**Brückner, Hans-Otto, Dr. rer. nat.** (Lebensmittelwissenschaften), ☎ 99-39140  
- Diezstraße 7, 35390 Gießen

**Erhardt, Georg, Dr. med. vet.** (Tierzucht und Haustiergenetik), ☎ 99-37620, Fax 99-37629  
- Bahnhofstraße 93, 35415 Pohlheim (☎ 06403/61586)

**Evers, Adalbert, Dr. rer. oec.** (Vergleichende Gesundheits- und Sozialpolitik), ☎ 99-39305  
- Ländmannstraße 9, 35394 Gießen (☎ 0641/46889)

**Felix-Henningsen, Peter, Dr. agr.** (Bodenkunde und Bodenerhaltung), ☎ 99-37100  
- Heckenstraße 20, 35457 Lollar (☎ 06406/4786)

**Frede, Hans-Georg, Dr. sc. agr.** (Ressourcenmanagement), ☎ 99-37380 - Hainerweg 33,  
35435 Wettenberg (☎ 06406/74210)

**Friedt, Wolfgang, Dr. agr. Dr. h.c.** (Pflanzenzüchtung), ☎ 99-37420 - Konrad-Adenauer-  
Straße 20, 35440 Linden (☎ 06403/63496)

**Gäth, Stefan, Dr. sc. agr.** (Ressourcenmanagement mit dem Schwerpunkt Abfall- und  
Stoffstrommanagement), ☎ 99-37383 - Am Steinkreuz 24, 35435 Wettenberg  
(☎ 0641/9805847)

**Herrmann, Roland, Dr. sc. agr.** (Marktlehre der Agrar- und Ernährungswirtschaft),  
☎ 99-37020, Fax 99-37029 - Niebergallweg 4a, 35398 Gießen (☎ 0641/24742)

**Hoffmann, Bernd, Dr. med. vet. Dr. h.c.** (Physiologie und Pathologie der Fortpflanzung II),  
☎ 99-38704 Fontaneweg 24, 35398 Gießen (☎ 0641/28885) -Zweitmitglied

- Hoffmann, Ingrid, Dr. oec. troph.** (Stiftungsprofessur Ernährungsökologie), ☎ 99-39055, Fax 99-39059 - Sudetenstraße 5A, 35444 Biebertal
- Honermeier, Bernd, Dr. agr.** (Pflanzenbau), ☎ 99-37440, Fax 99-37449
- Hoy, Steffen, Dr. agr.** (Tierhaltung und Haltungsbiologie), ☎ 99-37622 - Forsthausweg 11, 35394 Gießen (☎ 0641/45330)
- Kämpfer, Peter, Dr. Ing. Dr. rer. nat.** (Mikrobiologie der Recyclingprozesse), ☎ 99-37352
- King, Lorenz, Dr. phil. nat.** (Geographie), ☎ 99-36205/-36206, Fax 99-36209 - Stautzerstraße 8, 35510 Butzbach (☎ 06033/971781) - Zweitmitglied
- Kogel, Karl-Heinz, Dr. rer. nat.** (Pflanzenkrankheiten und Pflanzenschutz), ☎ 99-37490, Fax 99-37499 - Berggartenstraße 7, 35457 Lollar (☎ 06406/77362)
- Köhler, Wolfgang, Dr. rer. nat.** (Biometrie und Populationsgenetik), ☎ 99-37540 - Altenfeldsweg 54, 35394 Gießen (☎ 0641/491510)
- Krawinkel, Michael, Dr. med.** (Ernährung des Menschen mit dem Schwerpunkt Ernährung in den Entwicklungsländern), ☎ 99-39048 - Haebelinstraße 54, 60431 Frankfurt/Main
- Kühl, Rainer W., Dr. sc. agr.** (Landwirtschaftliche Betriebslehre), ☎ 99-37270, Fax 99-37279 - Südhang 14, 35394 Gießen
- Kuhlmann, Friedrich, Dr. agr. Dr. h.c.** (Landwirtschaftliche Betriebslehre), ☎ 99-37240, Fax 99-37249 - Am Alten Friedhof 4 A, 35394 Gießen (☎ 0641/41643)
- Kunz, Clemens, Dr. troph.** (Ernährung des Menschen mit dem Schwerpunkt ernährungsphysiologische Bewertung von Lebensmitteln), ☎ 99-39041 - Krokellstraße 13f, 35435 Wettenberg
- Leithold, Günter, Dr. agr.** (Organischer Landbau), ☎ 99-37730 - Tannenweg 27, 35394 Gießen (☎ 0641/4809764)
- Leonhäuser, Ingrid-Ute, Dr. oec. troph.** (Ernährungsberatung und Verbraucherverhalten), ☎ 99-39080, Fax 99-39089 - Professorenweg 17, 35394 Gießen (☎ 0641/9481680)
- Meier-Gräwe, Uta, Dr. sc. oec.** (Wirtschaftslehre des Privathaushalts und Familienwissenschaft), ☎ 99-39300, Fax 99-39309 - Abteigebäude 4, 35423 Lich (☎ 06404/63857)
- Mühling, Karl Hermann, Dr. agr.** (Pflanzenernährung mit dem Schwerpunkt Biochemie der Ernährung der Pflanze), ☎ 99-39190, Fax 99-39169 - Am Holzapfelbaum 21, 35444 Biebertal
- Neuhäuser-Berthold, Monika, Dr. agr.** (Ernährung des Menschen), ☎ 99-39066/-39067 - Wartweg 35, 35392 Gießen (☎ 0641/28438)
- Nuppenau, Ernst-August, Dr. agr.** (Agrar- und Umweltpolitik), ☎ 99-37022, Fax 99-37039 - Pestalozzistraße 84, 35394 Gießen (☎ 0641/9481655)
- Opitz von Boberfeld, Wilhelm, Dr. agr. Dr. h.c.** (Grünlandwirtschaft und Futterbau), ☎ 99-37510 - Mühlweg 60, 35418 Buseck (☎ 06408/1623)
- Otte, Annette, Dr. rer. nat. Dr. agr. habil.** (Landschaftsökologie und Landschaftsplanung), ☎ 99-37160 - Mühlweg 24, 35418 Buseck
- Schlich, Elmar, Dr.-Ing.** (Haushaltstechnik), ☎ 99-39350 - Spenerweg 39, 35394 Gießen (☎ 0641/9433616)

**Schmitz, P. Michael**, *Dr. sc. agr.* (Agrar- und Entwicklungspolitik), ☎ 99-37060,  
Fax 99-37069 - Gutenbergstraße 14, 35390 Gießen (☎ 0641/3013136)

**Schnell, Sylvia**, *Dr. rer. nat.* (Allgemeine und Bodenmikrobiologie), ☎ 99-37350

**Schnieder, Bernd**, *Dr.-Ing.* (Wohnökologie), ☎ 99-39304 - Großer Steinweg 20,  
35390 Gießen (☎ 0641/32123)

**Schubert, Sven**, *Dr. agr.* (Pflanzenernährung), ☎ 99-39160, Fax 99-39169  
- Wilhelm-Leuschner-Platz 8, 65468 Trebur (☎ 06147/3501)

**Seufert, Hermann**, *Dr. agr.* (Landtechnik), ☎ 99-37200,  
Hermann.Seufert@agrar.uni-giessen.de

**Usleber, Ewald**, *Dr. med. vet. Dr. med. vet. habil.* (Milchwissenschaften), ☎ 99-38951  
- Alte Hofstraße 12, 35619 Braunfels (☎ 06473/411909) - Zweitmitglied

**Vilcinskas, Andreas**, *Dr. rer. nat.* (Angewandte Entomologie), ☎ 99-37600, Fax 99-37609  
- Liebigstraße 23, 35390 Gießen

### Hochschuldozentinnen und Hochschuldozenten

**Düring, Rolf-Alexander**, *Dr. agr.* (Ressourcenmanagement und Umweltchemie),  
☎ 99-37393 - Ruhbanksweg 47, 35394 Gießen  
Rolf-Alexander.Duering@agrar.uni-giessen.de

9

### Emeritierte bzw. i. d. Ruhestand versetzte Universitätsprofessorinnen und Universitätsprofessoren

**Alkämper, Joachim**, *Dr. agr.* (Acker- und Pflanzenbau in den Tropen und Subtropen)  
- Hölderlinweg 10, 35396 Gießen (☎ 0641/51726)

**Bitsch, Irmgard**, *Dr. phil. nat.* (Ernährungs- und Lebensmittelwissenschaft)  
- Waldbrunnenweg 16, 35396 Gießen (☎ 0641/37747)

**Bodenstedt, Andreas**, *Dr. phil.* (Agrarsoziologie), ☎ 99-37081 - Zwanzigerstraße 16,  
88131 Lindau

**Bottler, Jörg**, *Dr. rer. pol.* (Wirtschaftslehre des Großhaushalts), ☎ 99-39330  
- Höhenstraße 30, 35435 Wettenberg (☎ 0641/81125)

**Breburda, Josef**, *Dr. agr. Dr. h.c.* (Bodenkunde und Bodenerhaltung)  
- Wohnpark Gullringen 26, 35321 Laubach (☎ 06405/7117)

**Dzapo, Vladimir**, *Dr. agr.* (Schweine- und Kleintierzucht), ☎ 0641/63545  
- Obergasse 5, 35440 Linden (☎ 06403/76322)

**Eichhorn, Horst**, *Dr. agr. Dr. h.c. mult.* (Landtechnik), ☎ 99-37201 - An der hohen Furche 16,  
35460 Staufenberg (☎ 06406/3270)

**Gruppe, Werner**, *Dr. rer. hort.* (Obstbau und Obstzüchtung), ☎ 99-37541 - Finkenbusch 4,  
35440 Linden (☎ 06403/62066)

**Harrach, Tamas**, *Dr. agr.* (Angewandte Bodenkunde), ☎ 99-37101 - Kleinlindener Straße 35,  
35398 Gießen (☎ 06403/2856)

**Harsche, Edgar**, *Dr. agr.* (Ländliche Soziologie) - Steinkaute 18, 35396 Gießen  
(☎ 0641/31281)

- Höfner, Werner, Dr. agr. Dr. h.c.** (Pflanzenernährung), ☎ 99-39161 - Moosweg 8, 35398 Gießen (☎ 0641/23085)
- Hummel, Hans E., Dr. rer. nat.** (Biologischer und biotechnischer Pflanzenschutz), ☎ 99-33510 - Eichendorffring 4, 35394 Gießen (☎ 0641/43413)
- Jahn, Wilhelm, Dr. agr.** (Pflanzenbau und Pflanzenzüchtung) - Brandplatz 11, 35390 Gießen (☎ 0172/9468129)
- Kranz, Jürgen, Dr. agr.** (Phytopathologie und Mykologie) - Rehschneise 75, 35394 Gießen (☎ 0641/492836)
- Kübler, Werner, Dr. med.** (Ernährung des Menschen) - Hein-Heckroth-Straße 23, 35394 Gießen (☎ 0641/47703)
- Leitzmann, Claus, Dr. rer. nat.** (Ernährungswissenschaft), ☎ 99-39034 - Dörrenbergweg 24, 35321 Laubach (☎ 06405/7614)
- Mengel, Konrad, Dr. agr. Dr. h.c. mult.** (Pflanzenernährung), ☎ 99-39161 - Am Weingarten 1, 35415 Pohlheim (☎ 06403/62313)
- Neumann, Karl-Hermann, Dr. agr.** (Pflanzenernährung), ☎ 99-39161 - Münzenberger Straße 55, 35410 Hungen (☎ 06402/519475)
- Ottow, Johannes C. G., Dr. agr.** (Mikrobiologie), ☎ 99-37366 - Fuldaer Straße 8, 35447 Reiskirchen (☎ 06408/62180)
- Pallauf, Josef, Dr. agr.** (Tierernährung), ☎ 99-39230 - Waldbrunnenweg 24, 35396 Gießen (☎ 0641/35352)
- Preuße, Hans-Ulrich, Dr. agr.** (Bodenkunde) - Beethovenstraße 7, 35440 Linden (☎ 06403/63650)
- Rehner, Gertrud, Dr. phil.** (Ernährungswissenschaft - Biochemie der Ernährung) - Wartweg 103, 35392 Gießen (☎ 0641/22074)
- Renner, Edmund, Dr. agr. Dr. h.c.** (Milchwissenschaft) - Am Flurscheid 1, 35633 Lahnu (☎ 06441/61659)
- Schinke, Eberhard, Dr. agr.** (Kooperationswesen/Agrar- und Ernährungsökonomik) - Zur Aue 41, 35415 Pohlheim (☎ 06403/61578)
- Schlösser, Eckart, Dr. sc. agr. Dr. h.c.** (Phytopathologie) - Nelkenweg 6, 35396 Gießen (☎ 0641/32121)
- Schmutterer, Heinrich, Dr. phil. nat.** (Phytopathologie) - Wiesenstraße 55, 35435 Wettenberg (☎ 0641/83531)
- Schulze, Karl-Heinrich, Dr.-Ing.** (Landtechnik) - Karl-Keller-Straße 8, 35396 Gießen (☎ 0641/57201)
- Schuster, Walter, Dr. agr.** (Pflanzenbau und Pflanzenzüchtung) - Dalheimer Grund 5, 35576 Wetzlar (☎ 06441/52235)
- Skirde, Werner, Dr. agr.** (Landschaftsentwicklung/Landschaftsbau) - Albert-Schweitzer-Straße 21, 35440 Linden (☎ 06403/61619)
- Spitzer, Hartwig, Dr. agr.** (Regional- und Umweltpolitik) - Gregor-Mendel-Straße 41a, 14469 Potsdam (☎ 0331/2805206), spitzerpotsdam@t-online.de, <http://www.hartwig-spitzer-literatur.de>

**Stein, Wolfgang, Dr. rer. nat.** (Vorratsschutz und Angewandte Zoologie)  
- Tulpenweg 43, 35396 Gießen (☎ 0641/33611)

**Steinbach, Jörg, Dr. agr.** (Ökologie der Nutztiere, insbesondere in den Tropen und Subtropen), ☎ 99-37670 - Kleinlindener Straße 41, 35398 Gießen (☎ 06403/4183)

**Thimm, Heinz-Ulrich, Dr. agr.** (Agrarpolitik/Welternährungswirtschaft) - Ringallee 88, 35390 Gießen (☎ 0641/31858)

**von Schweitzer, Rosemarie, Dr. phil. Dr. h.c.** (Wirtschaftslehre des Haushalts und Verbrauchsforschung), ☎ 99-39306 - Kättergrund 4, 35415 Pohlheim (☎ 06404/1332)

**Wagner, Karl-Heinz, Dr. med.** (Ernährungswissenschaften) - Thaerstraße 20, 35392 Gießen (☎ 0641/21330)

**Waßmuth, Rudolf, Dr. agr.** (Tierzucht und Haustiergenetik), ☎ 99-37627 - Nelkenweg 73, 35396 Gießen (☎ 0641/35373)

**Weigand, Edgar, Dr. agr.** (Tierernährung-Mikrobiologie der Verdauung und spezielle Futtermittelkunde), ☎ 99-39260 - Tannenweg 6f, 35440 Linden (☎ 06403/63351)

**Wiggert, Klaus, Dipl.-Ing.** (Haushaltstechnik), ☎ 99-39351 - Am Zollstock 22, 35415 Pohlheim (☎ 06403/62960)

**Wohlrab, Botho, Dr. agr.** (Landeskultur und angewandte Hydrologie) - Schöllkrautstraße 16A, 13503 Berlin (☎ 030/43747438)

**Zoschke, Martin, Dr. agr. Dr. h.c.** (Kulturpflanzenökologie) - An der Breitwiese 2, 35415 Pohlheim (☎ 06403/64526)

### **Honorarprofessorinnen, Honorarprofessoren und apl. Professorinnen, apl. Professoren**

**Altemüller, Hans-Jürgen, Dr. agr., Hon. Prof.** (Mikromorphologie des Bodens) - Platane-  
weg 8, 38159 Vechelde (☎ 05302/7461) - von Lehrverpflichtungen entbunden

**Bartha, Reinhold, Dr. med. vet. Dr. agr., Hon. Prof.** (Tierhaltung und Tierfütterung in den  
Tropen und Subtropen) - Leharstraße 28, 81243 München (☎ 089/8347814) - von  
Lehrverpflichtungen entbunden

**Basedow, Thies, Dr. rer. nat., apl. Prof.** (Entomologie), ☎ 99-37580 - Heinrich-Schmidt-  
Straße 18, 35457 Lollar (☎ 06406/72476)

**Bockisch, Franz-Josef, Dr. agr., apl. Prof.** (Landwirtschaftliche Verfahrenstechnik in der  
Tierproduktion) - Am Kasimir 11, 35398 Gießen (☎ 06403/74862)

**Bommer, Dieter F. R., Dr. agr. Dr. sc. agr. h.c., Hon. Prof.** (Pflanzenbau und  
Pflanzenzüchtung) - Südring 1, 37124 Rosdorf, OT Obernjessa (☎ 05509/2569) - von  
Lehrverpflichtungen entbunden

**Breuers, Helmut Günther, Dr. agr., Hon. Prof.** (Rechtskunde und landwirtschaftliches  
Taxationswesen) - Kirchstraße 25, 65239 Hochheim/Main - von Lehrverpflichtungen  
entbunden

**Brunn, Hubertus, Dr. rer. nat., apl. Prof.** (Lebensmittel- und Umweltanalytik),  
☎ 0641/3006-100 Direktor des Landesbetriebes Hessisches Landeslabor, Marburger  
Straße 54, 35396 Gießen - Hintergasse 8, 35325 Mücke, ☎ 06400/8639

- Däumel, Gerd, Dr. rer. hort.** (Landespflege) - Rebenweg 10, 65366 Geisenheim/Rh. - von Lehrverpflichtungen entbunden
- Eppler, Arne, Dr. rer. nat., apl. Prof.** (Pflanzenvirologie) - Eckstraße 17, 35625 Hüttenberg (☎ 06441/76434)
- Faust, Uwe, Dr. phil. nat., Hon. Prof.** (Ernährungswissenschaft), Industriepark Hoechst, Gebäude C 770, 65926 Frankfurt/Main
- Graff, Otto, Dr. rer. nat., Hon. Prof.** (Landwirtschaftliche Mikrobiologie mit besonderer Berücksichtigung der Bodenbiologie) - Carl-Sprengel-Straße 10, 38112 Braunschweig - von Lehrverpflichtungen entbunden
- Hamm, Reiner, Dr. phil., Hon. Prof.** (Biochemie mit besonderer Berücksichtigung der Fleischverarbeitung) - Blaicher Straße 63, 95326 Kulmbach (☎ 09221/2204) - von Lehrverpflichtungen entbunden
- Hammel, Anton Dieter, Dr. phil., Hon. Prof.** (Getreidetechnologie) - Wolfsgraben 11, 37269 Eschwege
- Hammer, Wilfried, Dr. agr., Hon. Prof.** (Landtechnik/Landwirtschaftliche Arbeitswissenschaft) - Paracelsusstraße 11, 38116 Braunschweig - von Lehrverpflichtungen entbunden
- Hartmann, Hans-Dieter, Dr. rer. hort, Hon. Prof.** (Gemüsebau) - Rebenweg 8, 65366 Geisenheim/Rh. (☎ 06722/502258) - von Lehrverpflichtungen entbunden
- Helal, Helal Mohammed, Dr. agr., apl. Prof.** (Pflanzenernährung) - Pfeidererstraße 7, 38116 Braunschweig (☎ 0531/515021) - von Lehrverpflichtungen entbunden
- Jekat, Friedrichkarl, Dr. rer. nat., Hon. Prof.** (Ernährungswissenschaft) Chemiedirektor der Chemischen Untersuchungsanstalt Oberhausen, - Kastanienweg 11a, 44799 Bochum (☎ 0234/73586) - von Lehrverpflichtungen entbunden
- Lauenstein, Gerhard, Dr. sc. agr., Hon. Prof.** (Phytomedizin) - Nordring 81, 26125 Oldenburg (☎ 0441/601511)
- Lehmann, Günter, Dr. rer. nat., Hon. Prof.** (Biochemie der Ernährung) - Fasanenweg 8, 66129 Saarbrücken - von Lehrverpflichtungen entbunden
- Marquard, Richard, Dr. agr., apl. Prof.** (Pflanzenbau), ☎ 99-37464 - Brucknerstraße 2, 35415 Pohlheim (☎ 06403/61505) - von Lehrverpflichtungen entbunden
- Meinecke-Tillmann, Sabine, Dr. med. vet., apl. Prof.** (Reproduktionsbiologie) - Heßberg 14, 29355 Beedenbostel
- Muskat, Erich, Dr. rer. nat., Hon. Prof.** (Ernährungswissenschaft) - Weingartenstraße 13, 35614 Aßlar (☎ 06441/81548) - von Lehrverpflichtungen entbunden
- Nebelung, Andreas, Dr. agr., apl. Prof.** (Land- und Umweltsoziologie), ☎ 99-37080/-37081 - Am Weinberg 11a, 35037 Marburg (☎ 06421/617583), [AndreasNebelung@web.de](mailto:AndreasNebelung@web.de)
- Rödiger, Klaus-Peter, Dr. rer. nat., Hon. Prof., MinR a.D., Forstdirektor,** - Weingartenstraße 13, 35444 Biebental (☎ 06409/9025) - von Lehrverpflichtungen entbunden
- Rössner, Jürgen, Dr. agr., apl. Prof.** (Nematologie) - Nelkenweg 26, 35396 Gießen (☎ 0641/390394) - von Lehrverpflichtungen entbunden
- Schley, Peter, Dr. agr., apl. Prof.** (Kleintierzucht und Kleintierhaltung), ☎ 99-12774 - von Lehrverpflichtungen entbunden)



**Steffens, Diedrich, Dr. agr., apl. Prof., AkOR** (Pflanzenernährung), ☎ 99-39165 - Holzheimer Straße 47, 35428 Langgöns (☎ 06403/71583)

**Steinmetz, Hans-Joachim, Dr. agr., Hon. Prof., Leitender Ministerialrat a.D.**  
- Wilhelminenstraße 24 B, 65193 Wiesbaden (☎ 0611/5900670) - von Lehrverpflichtungen entbunden)

**Thalacker, Rudolf, Dr. rer. nat., Hon. Prof.** (Ernährungswissenschaft)  
- Jahnstraße 37, 35423 Lich (☎ 06404/7139) - von Lehrverpflichtungen entbunden

**Uhle, Hans-Joachim, Dr. agr., Hon. Prof.** (Milchwirtschaft und Molkereibetriebslehre)  
- Delkenheimer Straße 5, 65719 Hofheim/Ts. (☎ 06192/31237) - von Lehrverpflichtungen entbunden)

**Walz, Othmar Philipp, Dr. agr., apl. Prof.** (Tierernährung), ☎ 99-39232 - Nelkenweg 15, 35625 Hüttenberg (☎ 06441/74400) - von Lehrverpflichtungen entbunden

**Weimann, Hans-Joachim, Dr. rer. nat., apl. Prof.** (Forstliche Planung)  
Direktor der Hessischen Landesanstalt für Forsteinrichtung, Waldforschung und Waldökologie i. R., - Friedlandstraße 5, 35444 Biebertal (☎ 06409/6436) - von Lehrverpflichtungen entbunden

## Privatdozentinnen und Privatdozenten

**Baltruschat, Helmut, Dr. rer. nat.** (Phytomedizin), ☎ 99-37572, Fax 99-37499 - Deyertstraße 10 - 12, 55444 Schweppenhausen (☎ 06724/95134)

**Benckiser, Gero, Dr. sc. agr., AkOR** (Bodenmikrobiologie), ☎ 99-37353 - An Steins Garten, 35394 Gießen (☎ 0641/47896)

**Braun, Paul, Dr. agr.** (Umweltinformatik), ☎ 99-37541 - Erlenwiese 29, 36304 Alsfeld

**Bunke, Dirk, Dr. rer. nat.** (Haushaltstechnik), ☎ 99-39351 - Rieselfeldallee 8, 79111 Freiburg

**Campino, Ignacio, Dr. agr.** (Grünlandwirtschaft und Futterbau) - Höhenstraße 11, 61231 Bad Nauheim (☎ 06032/970197)

**Debruck, Jürgen, Dr. agr.** (Pflanzenbaulehre - Ökologie der Kulturpflanzen)  
- Alter Ebsdorfer Weg 10a, 35085 Ebsdorfergrund - von Lehrverpflichtungen entbunden

**Grandke, Reinhard, Dr. agr.** (Tierzucht und Organisationsmanagement) - Otto-Kämper-Ring 28, 63303 Dreieich-Buchsschlag (☎ 069/24788100, Fax 069/24788111)

**Harzer, Gerd, Dr. rer. nat.** (Ernährungswissenschaft) - Guffertstraße 6, 83607 Holzkirchen

**Hesse, Dirk, Dr. sc. agr.** (Landtechnik) - Bundesallee 50, 38116 Braunschweig

**Hölzel, Norbert, Dr. rer. silv.** (Vegetationsökologie und Landschaftsökologie), ☎ 99-37162

**Laser, Harald, Dr. agr., WissAss** (Pflanzenbau und Grünlandlehre), ☎ 99-37513 und ☎ 06403/9690101 - Schwimmbadstraße 8, 35452 Heuchelheim (☎ 0641/9845666)

**Leupolt, Manfred, Dr. agr.** (Regional- und Entwicklungsplanung), ☎ 06173/62408  
- Schöne Aussicht 2, 61476 Kronberg

**Lorch, Hans-Joachim, Dr. rer. nat.** (Gewässermikrobiologie) - Beergartenstraße 30, 35321 Laubach (☎ 06405/7217)

**Ordon, Frank, Dr. agr.** (Pflanzenbau und Pflanzenzüchtung) - Else-Bröckelschen-Weg 4, 38640 Goslar (☎ 0532/381756)

**Paschold, Peter-Jürgen, Dr. sc. agr., Prof. (Gemüsebau), ☎ 99-37541 - von-Lade-Straße 1, 65366 Geisenheim (☎ 06722/502511)**

**Rudloff, Silvia, Dr. oec. troph. (Ernährungsphysiologie), ☎ 99-43661, Fax 99-43419 Krokellstraße 13F, 35435 Wettenberg**

**Töpfer, Reinhard, Dr. rer. nat. (Pflanzenzüchtung) - Zum Honigsack 19, 76855 Annweiler am Trifels**

**Waldhardt, Rainer, Dr. rer. nat., WiD (Landschafts- und Vegetationsökologie), ☎ 99-37163 - Hachborner Straße 26, 35085 Ebsdorfergrund (☎ 06424/1752)**

**Yan, Feng, Dr. agr., AkR (Pflanzenernährung), ☎ 99-37460**

### **Wiss. Assistentinnen, Assistenten und Akademische Rätinnen, Räte auf Zeit**

**Kirschbaum, Jochen, Dr. rer. nat., WissAss (Lebensmittelwissenschaften), ☎ 99-39142**

**Korell, Michael, Dr. agr., WissAss (Phytopathologie und Angewandte Zoologie), ☎ 99-37496 - Brachvogelweg 47, 30455 Hannover (☎ 0511/4869916) - beurlaubt**

**Küster, Christine, Dr. oec. troph., WissAss (Wirtschaftslehre des Privathaushalts und Familienwissenschaft), ☎ 99-39310 - Hein-Heckroth-Straße 31, 35394 Gießen (☎ 0641/490458)**

**Laser, Harald, Dr. agr., WissAss (Pflanzenbau und Grünlandlehre), ☎ 99-37513 und ☎ 06403/9690101 - Schwimmbadstraße 8, 35452 Heuchelheim (☎ 0641/9845666) - siehe bei Privatdozenten**

**Lührmann, Petra, Dr. oec. troph., WissAss (Ernährung des Menschen), ☎ 99-39071**

**Mau, Markus, Dr. agr., WissAss (Betriebswirtschaftliche Produktionswirtschaft und Logistik im Agrar- und Ernährungsbereich), ☎ 99-37254**

**Müller, Andreas, Dr. oec. troph., WissAss (Tierernährung und Ernährungsphysiologie), ☎ 99-39234**

**Pons-Kühnemann, Jörn, Dr. agr., WissAss (Biometrie und Populationsgenetik), ☎ 99-37542**

**Prinzenberg, Eva-Maria, Dr. med. vet., WissAss (Tierzucht und Haustiergenetik), ☎ 99-37626 - Roseneck 1, 22927 Großhansdorf - beurlaubt**

**Snowdon, Rodney, Dr. rer. nat., WissAss (Pflanzenzüchtung), ☎ 99-37423**

**Zörb, Christian, Dr. rer. nat., WissAss (Pflanzenernährung), ☎ 99-39175**

### **Akademische Rätinnen, Räte/Oberrätinnen, Oberräte/Direktorinnen, Direktoren und Wiss. Dauerbedienstete**

**Benckiser, Gero, Dr. sc. agr., AkOR (Bodenmikrobiologie), ☎ 99-37353 - An Steins Garten, 35394 Gießen (☎ 0641/47896) - siehe bei Privatdozenten**

**Brandt, Horst, Dr. agr., apl. Prof., AkR (Tierzucht und Haustiergenetik), ☎ 99-37625 - Danziger Straße 9, 35415 Pohlheim**

**Gaudchau, Michael, Dr. agr., AkR (Pflanzenbau), ☎ 99-37462**

**Langen, Gregor, Dr. rer. nat., AkR (Phytopathologie und Angewandte Zoologie), ☎ 99-37493, Fax 99-37499 - Altenbergweg 16, 35396 Gießen (☎ 0641/9805457)**

- Moch, Klaus-Jürgen**, Dr. rer. nat., AkDir (Ernährungswissenschaft), ☎ 99-39171
- Most, Erika**, Dr. oec. troph., AkR (Tierernährung), ☎ 99-39235
- Preuße, Heide**, Dr. oec. troph., AkR (Wirtschaftslehre des Privathaushalts und Familienwissenschaft), ☎ 99-39317
- Ruf, Stephanie**, Dipl. oec. troph., WiD, ☎ 99-39102
- Schachtel, Gabriel**, Dr. agr., AkR (Biometrie und Populationsgenetik), ☎ 99-37546
- Schulz, Sabine**, Dr. oec. troph., AkOR (Ernährungswissenschaft), ☎ 99-39065
- Steffens, Diedrich**, Dr. agr., apl. Prof., AkOR (Pflanzenernährung), ☎ 99-39165 - Holzheimer Straße 47, 35428 Langgöns (☎ 06403/71583) - siehe bei apl. Professoren
- Waldhardt, Rainer**, Dr. rer. nat., WiD (Landschafts- und Vegetationsökologie), ☎ 99-37163 - Hachborner Straße 26, 35085 Ebsdorfergrund (☎ 06424/1752) - siehe bei Privatdozenten
- Wegener, Hans-Richard**, Dr. agr., Hon. Prof., AkOR (Bodenkunde und Bodenerhaltung), ☎ 99-37104
- Yan, Feng**, Dr. agr., AkR (Pflanzenernährung), ☎ 99-37460 - siehe bei Privatdozenten

### Lehrbeauftragte

- Ackmann, Roy**, Dr. oec. troph. (Umgang mit modernen Medien für wissenschaftliches Schrifttum), ☎ 99-39100
- Baier, Wolfgang**, Dr. (Labordiagnostik) - Am Iflenacker 5, 44287 Dortmund (☎ 0231/459475)
- Bergmann, Eckhardt** (Regionalpolitik) Bundesamt für Bauwesen und Raumordnung, Am Michaelshof 8, 53177 Bonn
- Burkard, Marion**, Dr. oec. troph. (Ernährungsberatung) Diakonissen-Krankenhaus, Holzhausenstraße 72 - 90, 60322 Frankfurt/Main (☎ 069/1523-401)
- Christmann, Monika**, Dr. agr., Prof. (Kellerwirtschaft), ☎ 06722/502-272 - Gustav-Adolf-Straße 11, 65195 Wiesbaden
- Dietrich, Helmut**, Dr., Prof. (Wein- und Fruchtsaftanalytik), ☎ 06722/502-254 - Nothgottesstraße 3, 65366 Geisenheim (☎ 06722/6727)
- Dittrich, Helmut Hans**, Dr. rer. nat., Prof. (Mikrobiologie und Biochemie des Weines), ☎ 06722/502-211 - Kreuzweg 13, 65366 Geisenheim (☎ 06722/8567)
- Graf-Lutzmann, Doris** (Praxis der Schuldnerberatung) - Am Kupfergraben 4, 35037 Marburg
- Hoffmann, Dieter**, Dr. sc. agr., Prof. (Betriebswirtschaft und Marktforschung), ☎ 06722/502-268 - Hauptstraße 180a, 65375 Oestrich-Winkel (☎ 06723/1593)
- Honikel, Karl-Otto**, Dr. rer. nat. (Biochemie mit besonderer Berücksichtigung der Fleischverarbeitung), ☎ 09221/803-200, Bundesanstalt für Fleischforschung, E.C.-Baumann-Straße 20, 95326 Kulmbach, c-honikel@baff-kulmbach.de
- Jacob, Helmut B.**, Dr. agr., Prof. (Obstbau), ☎ 06722/502-561 - von-Lade-Straße 1, 65366 Geisenheim
- Kubens, Wolfgang**, Dr. (Steuerlehre in der Agrar- und Ernährungswirtschaft) - Hofäcker 8, 35435 Wetttenberg (☎ 0641/81394)

- Lauber-Nöll, Achim, Dr.** (Handels- und Gesellschaftsrecht) - Taunusblick 1, 35753 Greifenstein-Allendorf (☎ 06478/27978)
- Lehmann, Michael, Dipl.-Ing.** (Landschafts- und Grünflächenplanung) - Katharinenstraße 12, 61231 Bad Nauheim
- Müller, Harald, Dr. agr.** (Landwirtschaftliches Taxationswesen) - Feldbergstraße 8, 35796 Weinbach (☎ 06471/41499)
- Nessel, Thomas, Dr. agr.** (Pflanzenproduktion der Tropen und Subtropen) - Karl-Keller-Straße 15, 35396 Gießen (☎ 0641/71680)
- Otten, Albert, Dr. med.** (Ernährungsphysiologie im Kindesalter), Chefarzt Klinik für Kinder- und Jugendmedizin, Ev. Krankenhaus Hamm GmbH, Werler Straße 110, 59063 Hamm (☎ 02381/589-3371)
- Rühling, Werner, Dr. oec., Prof.** (Technik im Weinbau), ☎ 06722/502-267 - Pulignystraße 5, 65366 Geisenheim 3 (☎ 06722/5159)
- Schäfer, Klaus, Dr. agr.** (Grünlandwirtschaft), Hess. Lehr- und Forschungsanstalt für Grünlandwirtschaft und Futterbau, Eichhof, 36251 Bad Hersfeld
- Schaller, Klaus, Dr. agr., Prof.** (Rebenernährung), ☎ 06722/502-263 - Langestraße 14, 65366 Geisenheim (☎ 06722/50755)
- Schaub, Karlheinz, Dr.-Ing., AkR** (Arbeitslehre) - Friedhofstraße 2, 64839 Münster (☎ 06071/32846)
- Schultz, Hans Reiner, Dr. agr., Prof.** (Weinbau), ☎ 06722/502-141 - Mühlfeldstraße 5, 65366 Geisenheim (☎ 06722/75497)
- Steinbach, Dietwin Johannes, Dr. iur.** (Rechtskunde) - Stettiner Straße 24, 35305 Grünberg
- Stelz, Alice, Dr.** (Nationales und Europäisches Lebensmittelrecht) - Georg-Frank-Straße 19, 35423 Lich
- Taschan, Hasan, Dr. phil. nat.** (Praktikum der Lebensmittelchemie), ☎ 0641/3006-200, Chemieoberrat am Landesbetrieb Hessisches Landeslabor, Marburger Straße 54, 35396 Gießen - Holbeinring 65, 35396 Gießen, ☎ 0641/52159

## Wissenschaftliche Einrichtungen

### Institut für Agrarpolitik und Marktforschung

Gf. Direktor: Prof. Dr. agr. Ernst-August Nuppenau, ☎ 99-37022, Fax 99-37039

Diezstraße 15, 35390 Gießen, ☎ 99-37060, Fax 99-37069

Universitätsprofessor: Dr. sc. agr. P. Michael Schmitz, ☎ 99-37060, Fax 99-37069

Wiss. Mitarbeiterinnen und Wiss. Mitarbeiter:

Dipl.-Ing. agr. René Borresch, ☎ 99-37063

Dipl. oec. troph. Janine Flatau, ☎ 99-37065

Dipl.-Ing. agr. Kim Schmitz, ☎ 99-37074

Dipl.-Ing. agr. Juliane Stoll, ☎ 99-37075

In der Einrichtung außerdem tätig:

Dipl.-Ing. agr. Aikaterini Kavallari, ☎ 99-37064

Dipl. oec. troph. Ira Pawlowski, ☎ 99-37065

Janine Pelikan, M. Sc., ☎ 99-37072

Dr. agr. Natascha Pustovit, ☎ 99-37067

Natascha Saksonova, ☎ 99-37067

**Senckenbergstraße 3, 35390 Gießen, ☎ 99-37020, Fax 99-37029**

Universitätsprofessorinnen und Universitätsprofessoren:

Dr. sc. agr. Roland Herrmann, ☎ 99-37020, Fax 99-37029

Dr. agr. Ernst-August Nuppenau, ☎ 99-37022, Fax 99-37039

Wiss. Mitarbeiterinnen und Wiss. Mitarbeiter:

Dipl.-Volkswirt Hasan H. Arslan, ☎ 99-37026

Dipl.-Ing. Marc Helmer, ☎ 99-37028

Dipl. oec. troph. Sascha Weber, ☎ 99-37035

In der Einrichtung außerdem tätig:

Ibrahim Al'Abdullah, Ec. agr., ☎ 99-37043

Dipl.-Ing. agr. Sven Anders, ☎ 99-37032

Dipl.-Ing.-agr. Dipl.-Volkswirtin Maria Brockhaus, ☎ 99-37043

Dipl.-Ing. agr. Hans-Jürgen Buß, ☎ 99-37042

Stephanie Domptail, M. Sc., ☎ 99-37042

Dipl. oec. troph. Michael Gast, ☎ 99-37024

Heiko Hansen, M. Sc., ☎ 99-37032

Dipl. oec. troph. Jochen Hartl, ☎ 99-37028

Judith Hecht, M. Sc., ☎ 99-37042

Dipl.-Ing. agr. Marc Kramb, ☎ 99-37023

Dipl. oec. troph. Stephanie Kruschik-Bautz, ☎ 99-37035

Dipl. oec. troph. Sabine Kubitzki, ☎ 99-37028

Raphael Omolehin, M. Sc., ☎ 99-37027

Prof. Dr. agr. Eberhard Schinke

Prof. Dr. agr. Heinz-Ulrich Thimm

Dipl.-Ing. agr. Dansinou Silvère Tovignon, ☎ 99-37043

### **Institut für Agrarsoziologie und Beratungswesen**

Senckenbergstraße 3, 35390 Gießen, ☎ 99-37080, Fax 99-37089

Gf. Direktor: Prof. Dr. agr. Hermann Boland, 99-37080

Universitätsprofessor: Dr. agr. Hermann Boland, ☎ 99-37080

Wiss. Mitarbeiterinnen und Wiss. Mitarbeiter:

Dipl.-Geogr. Carmen Kuczera, ☎ 99-37087

Dipl. oec. troph. Julia Lohscheidt, ☎ 99-37085

In der Einrichtung außerdem tätig:

Prof. Dr. phil. Andreas Bodenstedt, ☎ 99-37081

Dr. agr. Khin Mar Cho, ☎ 99-37084

Prof. Dr. agr. Edgar Harsche

apl. Prof. Dr. agr. Andreas Nebelung, ☎ 99-37080/-37081

Dipl.-Ing. agr. Kerstin Thiede, ☎ 99-37082

### **Institut für Angewandte Mikrobiologie**

Heinrich-Buff-Ring 26 - 32, 35392 Gießen, ☎ 99-37351, Fax 99-37359

Gf. Direktorin: Prof. Dr. rer. nat. Sylvia Schnell, 99-37350

Universitätsprofessorinnen und Universitätsprofessoren:

Dr. Ing. Dr. rer. nat. Peter Kämpfer, ☎ 99-37352

Dr. rer. nat. Sylvia Schnell, ☎ 99-37350

Wiss. Mitarbeiterinnen und Wiss. Mitarbeiter:

PD Dr. sc. agr. Gero Benckiser, AkOR, ☎ 99-37353

Dr. rer. nat. Udo Jäckel, ☎ 99-37373

Dr. rer. nat. Stefan Ratering, ☎ 99-37354

Dipl.-Ing. agr. Kristina Schauß, ☎ 99-37361

In der Einrichtung außerdem tätig:

Dr. rer. nat. Hans-Joachim Lorch

Prof. Dr. agr. Johannes C. G. Ottow, ☎ 99-37366

### **Institut für Betriebslehre der Agrar- und Ernährungswirtschaft**

Senckenbergstraße 3, 35390 Gießen, ☎ 99-37310/-37240/-37270,  
Fax 99-37319/-37249/-37279

Gf. Direktor: Prof. Dr. agr. Dr. h.c. Friedrich Kuhlmann, ☎ 99-37240, Fax 99-37249

Universitätsprofessorinnen und Universitätsprofessoren:

Dr. agr. Siegfried Bauer, ☎ 99-37310, Fax 99-37319

Dr. sc. agr. Rainer W. Kühl, ☎ 99-37270, Fax 99-37279

Dr. agr. Dr. h.c. Friedrich Kuhlmann, ☎ 99-37240, Fax 99-37249

Wiss. Mitarbeiterinnen und Wiss. Mitarbeiter:

Dipl. oec. troph. Katja Andreaä, ☎ 99-37276

Dipl.-Ing. agr. Bernd Kuhlmann, ☎ 99-37244

Dipl.-Ing. agr. Ophir Lasowski, ☎ 99-37273

Dr. agr. Markus Mau, WissAss, ☎ 99-37254

Dipl.-Ing. agr. Tobias Schmitt, ☎ 99-37244

Dipl. oec. troph. Wiebke Schulz, ☎ 99-37278

Dipl.-Oen. Erik Schweickert, ☎ 99-37276

Dipl.-Ing. agr. Andrea Soboth, ☎ 99-37316

In der Einrichtung außerdem tätig:  
Sirak Bahta, M. Sc., ☎ 99-37314  
Evelina Budjurova, M. Sc., ☎ 99-37314  
Yu Cui, M. Sc., ☎ 99-37314  
Dipl.-Ing. Vitaly Dvornik, ☎ 99-37314  
Hanan Mohd. Elhadi, M. Sc., ☎ 99-37314  
Achille Jean Jaza Folefack, M. Sc., ☎ 99-37314  
Dipl. oec. troph. Eva Fries, ☎ 99-37247  
Tarig Mohammed Gibreel, M. Sc., ☎ 99-37314  
PD Dr. agr. Reinhard Grandke  
Sen Le Thi Hoa, M. Sc., ☎ 99-37314  
Krishna Reddy Kakumanu, M. Sc., ☎ 99-37314  
Dr. agr. Lila Bahadour Karki, ☎ 99-37314  
Sirirat Kiatpathomchai, M. Sc., ☎ 99-37314  
Guanghua Lin, M. Sc., ☎ 99-37314  
Dipl.-Volkswirtin Nicole Mau, ☎ 99-37347  
Richard Mbithi Mulwa, M. Sc., ☎ 99-37314  
Xiadong Mei, M. Sc., ☎ 99-37314  
Rajaa Mustafa, M. Sc., ☎ 99-37247  
Theingi Myint, M. Sc., ☎ 99-37314  
Dipl.-Ing. agr. Stefan Neumann, ☎ 99-37250  
Trung Thruh Nguyen, M. Sc., ☎ 99-37314  
Immaculate Njuthé Nduma, M. Sc., ☎ 99-37314  
Mairambek Nurgaziev, M. Sc., ☎ 99-37314  
Jofi Puspa, M. Sc., ☎ 99-37278  
Fazli Rabbi, M. Sc., ☎ 99-37314  
Jorge Luis Rocha Rejas, M. Sc., ☎ 99-37314  
Dominik Reus, M. Sc., ☎ 99-37252  
Norma Ely Silva Santos, M. Sc., ☎ 99-37314  
Dipl.-Ing. agr. Jan-Ole Schroers, ☎ 99-37246  
Dipl.-Ing. agr. Caroline Seibert, ☎ 99-37313  
Amjath Babu Tharayil Shereef, M. Sc., ☎ 99-37314  
Dipl.-Ing. agr. Patrick Sheridan, ☎ 99-37246  
Khalid Siddig, M. Sc., ☎ 99-37314  
Prof. Dr. agr. Hartwig Spitzer  
Dipl.-Ing. agr. Thore Toews, ☎ 99-37252  
Silvère Tovignan, M. Sc., ☎ 99-37314  
Nurgul Usenova, M. Sc., ☎ 99-37314  
Dipl.-Math. Bernd Weinmann, ☎ 99-37243  
Dipl.-Ing. agr. Volker Weyland, ☎ 99-37334

### **Institut für Bodenkunde und Bodenerhaltung**

Heinrich-Buff-Ring 26 - 32, 35392 Gießen, ☎ 99-37100, Fax 99-37109

Gf. Direktor: Prof. Dr. agr. Peter Felix-Henningsen, ☎ 99-37100

Universitätsprofessor: Dr. agr. Peter Felix-Henningsen, ☎ 99-37100

Wiss. Mitarbeiterinnen und Wiss. Mitarbeiter:

Einar Eberhardt, ☎ 99-37115

Rolf Gerber, ☎ 99-37554

Dr. Peter Kühn, ☎ 99-37112

Loretta Popa, ☎ 99-37106

Mohamed Sayed, M. Sc., ☎ 99-37101

Hon. Prof. Dr. agr. Hans-Richard Wegener, AkOR, ☎ 99-37104

In der Einrichtung außerdem tätig:

Prof. Dr. agr. Tamas Harrach, ☎ 99-37101

Hon. Prof. Dr. rer. nat. Klaus-Peter Rödiger

Dipl.-Ing. agr. Bodo Rummel, ☎ 99-37101

### **Institut für Ernährungswissenschaft**

Gf. Direktor: Prof. Dr. troph. Clemens Kunz, ☎ 99-39041

**Goethestraße 55**, 35390 Gießen, ☎ 99-39067, Fax 99-39069

Universitätsprofessorin: Dr. agr. Monika Neuhäuser-Berthold, ☎ 99-39066/-39067

Wiss. Mitarbeiterinnen und Wiss. Mitarbeiter:

Dipl. oec. troph. Bianca Edelmann, ☎ 99-39068

Dr. oec. troph. Petra Lührmann, WissAss, ☎ 99-39071

Dr. oec. troph. Sabine Schulz, AkOR, ☎ 99-39065

Dr. oec. troph. Andrea Straßburg, ☎ 99-39068

Dipl. oec. troph. Claudia Wendt, ☎ 99-39064

**Heinrich-Buff-Ring 26 - 32**, 35392 Gießen, ☎ 99-39141/-39121, Fax 99-39149/-39129

Universitätsprofessorinnen und Universitätsprofessoren:

Dr. med. Katja Becker-Brandenburg, ☎ 99-39121

Dr. rer. nat. Hans-Otto Brückner, ☎ 99-39140

N.N.

Wiss. Mitarbeiterinnen und Wiss. Mitarbeiter:

Dipl.-Biochem. Monique Bate Akoachere, ☎ 99-39120

Dipl.-Biol. Marcel Deponte, ☎ 99-39117

Dr. Karin Fritz-Wolf, ☎ 06221/486562

Dr. rer. nat. Jochen Kirschbaum, WissAss, ☎ 99-39142

Dipl. oec. troph. Sascha Koncarevic, ☎ 99-39122

Dr. rer. nat. Klaus-Jürgen Moch, AkDir, ☎ 99-39171

Dr. Stefan Rahlfs, ☎ 99-39117

Dipl. oec. troph. Sabine Urig, ☎ 99-39115

**Senckenbergstraße 3**, 35390 Gießen, ☎ 99-39081, Fax 99-39089

Universitätsprofessorin: Dr. oec. troph. Ingrid-Ute Leonhäuser, ☎ 99-39080, Fax 99-39089

Wiss. Mitarbeiterinnen und Wiss. Mitarbeiter:

Dr. oec. troph. Stephanie G. Dorandt, ☎ 99-39083

Dipl. oec. troph. Jacqueline G. Köhler, ☎ 99-39084



In der Einrichtung außerdem tätig:  
Dipl. oec. troph. Linda Friedrich, ☎ 99-39082  
Dr. oec. troph. Anke Möser, ☎ 99-39085  
Shahnaj Parveen, M. Sc., ☎ 99-39085  
Dipl. oec. troph. Thorsten Seemüller, ☎ 99-39084  
Dipl. oec. troph. Dagmar Stumpf, ☎ 99-39082

**Wilhelmstraße 20, 35392 Gießen, ☎ 99-39048, Fax 99-39039**

Universitätsprofessorinnen und Universitätsprofessoren:  
Dr. oec. troph. Ingrid Hoffmann, ☎ 99-39055, Fax 99-39059  
Dr. med. Michael Krawinkel, ☎ 99-39048  
Dr. troph. Clemens Kunz, ☎ 99-39041

Wiss. Mitarbeiterinnen und Wiss. Mitarbeiter:  
Dr. oec. troph. Friederike Bellin-Sesay, ☎ 99-39036  
Dr. oec. troph. Christian Borsch, ☎ 99-39042  
Dr. oec. troph. Antje Hebestreit, ☎ 99-39036  
Dipl. oec. troph. Judith Heller, ☎ 99-39038  
Dr. oec. troph. Sabine Kuntz, ☎ 99-39057  
Dipl. oec. troph. Birte Meng, ☎ 99-39060  
Dipl. oec. troph. Monika Riegel, ☎ 99-39051  
Dipl. oec. troph. Katja Schneider, ☎ 99-39051

In der Einrichtung außerdem tätig: Prof. Dr. rer. nat. Claus Leitzmann, ☎ 99-39034

#### **Informations- und Dokumentationsstelle Ernährung**

Goethestraße 55, 35390 Gießen, ☎ 99-39101, Fax 0641-75517

Leiter: Dr. oec. troph. Roy Ackmann, 99-39100

Wiss. Mitarbeiterinnen und Wiss. Mitarbeiter:  
Dr. biol. hom. Claudia Engel, ☎ 99-39103  
Dipl. oec. troph. Anneliese Frank, ☎ 99-39103  
Dipl. oec. troph. Stephanie Ruf, WiD, ☎ 99-39102

#### **Institut für Landschaftsökologie und Ressourcenmanagement**

Heinrich-Buff-Ring 26 - 32, 35392 Gießen, ☎ 99-37380, Fax 99-37389

Gf. Direktor: Prof. Dr. sc. agr. Hans-Georg Frede, ☎ 99-37380

Universitätsprofessorinnen und Universitätsprofessoren:

Dr. sc. agr. Hans-Georg Frede, ☎ 99-37380  
Dr. sc. agr. Stefan Gäth, ☎ 99-37383  
Dr. rer. nat. Dr. agr. habil. Annette Otte, ☎ 99-37160

Hochschuldozent: Dr. agr. Rolf-Alexander Düring, ☎ 99-37393

Wiss. Mitarbeiterinnen und Wiss. Mitarbeiter:  
Dr. agr. Martin Bach, ☎ 99-37375  
Dr. rer. nat. Lutz Breuer, ☎ 99-37395  
Dipl.-Ing. agr. Tobias Donath, ☎ 99-37172  
Rolf Lutz Eckstein, Ph.D., ☎ 99-37167  
Dipl.-Ing. Birgit Reger, ☎ 99-37166  
PD Dr. rer. nat. Rainer Waldhardt, WiD, ☎ 99-37163  
Dipl.-Biol. Camilla Wellstein, ☎ 99-37166

In der Einrichtung außerdem tätig:

Dr. Nicole Archer, ☎ 99-37385  
Dipl.-Biol. Stephanie Bissels, ☎ 99-37172  
Oldrich Blazek, ☎ 99-37392  
Dipl.-Ing. (FH) Justus Brans, ☎ 99-37390  
Dipl.-Geogr. Holger Fröhlich, ☎ 99-37384  
Renata Galuskova, ☎ 99-37392  
Dipl.-Ing. agr. Jukka Höhn, ☎ 99-37390  
PD Dr. rer. silv. Norbert Hölzel, ☎ 99-37162  
Dipl.-Biol. Jörg Hüls, ☎ 99-37178  
Dr. agr. André Michels, ☎ 99-37387  
Dipl.-Ing. agr. Susanne Müller, ☎ 99-37377  
Dr. Sumith Patharina, ☎ 99-37384  
Dipl.-Ing. agr. Birte Pfeiffer, ☎ 99-37386  
Dipl.-Geogr. Uwe Pleus, ☎ 99-37387  
Dipl.-Umweltwiss. Thorsten Pohlert, ☎ 99-37384  
Dipl.-Geoökologe Stefan Reichenberger, ☎ 99-37390  
Dipl.-Landschaftsökologe Wolfgang Reiher, ☎ 99-37554  
Dipl.-Geogr. Katrin Schneider, ☎ 99-37394  
Dr. agr. Ulrike Schuckert  
Dipl.-Biol. Dietmar Simmering, ☎ 99-37166  
Dipl.-Ing. agr. Jürgen Steffan, ☎ 99-37386  
Dipl.-Biol. Brigitta Szyska, ☎ 99-37394  
Dipl.-Ökol. Jan Thiele, ☎ 99-37178  
Dipl.-Ing. Magdalena Topf, ☎ 99-37377  
Melanie Vogt, ☎ 99-37392  
Prof. Dr. agr. Botho Wohlrab  
Dipl.-Ing. agr. Katrin Ziegenberg, ☎ 99-37377

### **Institut für Landtechnik**

Gf. Direktor: Prof. Dr. agr. Hermann Seufert, ☎ 99-37200  
**Gutfleischstraße 3**, 35390 Gießen, ☎ 99-37200, Fax 99-37209  
Universitätsprofessor: Dr. agr. Hermann Seufert, ☎ 99-37200  
Wiss. Mitarbeiterinnen und Wiss. Mitarbeiter:  
Dr. agr. Heinz Bernhardt, ☎ 99-37214  
Daniel Herd, ☎ 99-37206  
Dipl.-Ing. agr. Joachim W. Hesse, ☎ 99-37210  
Dr. agr. Christiane Rittershaus, ☎ 99-37205

In der Einrichtung außerdem tätig:

Prof. Dr. agr. Dr. h.c. mult. Horst Eichhorn, ☎ 99-37201  
**Stephanstraße 24**, 35390 Gießen, ☎ 99-39350, Fax 99-39359  
Universitätsprofessor: Dr.-Ing. Elmar Schlich, ☎ 99-39350  
Wiss. Mitarbeiterinnen und Wiss. Mitarbeiter:  
Dr. oec. troph. Simone Bernhardt, ☎ 99-39353  
Dipl. oec. troph. Birgit Schieber, ☎ 99-39354  
Dipl. oec. troph. Susanne Schröder, ☎ 99-39352

In der Einrichtung außerdem tätig:  
PD Dr. rer. nat. Dirk Bunke, ☎ 99-39351  
Dipl. oec. troph. Kirsten Dickau, ☎ 99-39351  
Dipl. oec. troph. Bettina Hardtert, ☎ 99-39351  
Prof. Dipl.-Ing. Klaus Wiggert, ☎ 99-39351

### **Institut für Pflanzenbau und Pflanzenzüchtung I**

Gf. Direktor: Prof. Dr. agr. Bernd Honermeier, ☎ 99-37440, Fax 99-37449  
**Ludwigstraße 23**, 35390 Gießen, ☎ 99-37441, Fax 99-37449  
Universitätsprofessor: Dr. agr. Bernd Honermeier, ☎ 99-37440, Fax 99-37449

Wiss. Mitarbeiterinnen und Wiss. Mitarbeiter:  
Dr. agr. Michael Gaudchau, AkR, ☎ 99-37462  
Dipl.-Ing. agr. Christian Matthes, ☎ 99-37448  
Dr. agr. Tanja Schäfer, ☎ 99-37442  
PD Dr. agr. Feng Yan, AkR, ☎ 99-37460

In der Einrichtung außerdem tätig:  
Prof. Dr. agr. Joachim Alkämper  
Azim Ghazemnezhad, Ph.D., ☎ 99-37447  
Prof. Dr. agr. Wilhelm Jahn  
apl. Prof. Dr. agr. Richard Marquard, ☎ 99-37464  
Dipl.-Ing. agr. Eugene Tatah, ☎ 99-37463  
Dipl.-Ing. agr. Gerhard Weinbrenner, ☎ 99-37450  
Prof. Dr. agr. Dr. h.c. Martin Zoschke

**Heinrich-Buff-Ring 26 - 32**, 35392 Gießen, 99-37421, Fax 99-37429  
Universitätsprofessor: Dr. agr. Dr. h.c. Wolfgang Friedt, ☎ 99-37420

Wiss. Mitarbeiterinnen und Wiss. Mitarbeiter:  
Dr. rer. nat. Rodney Snowdon, WissAss, ☎ 99-37423  
Dr. agr. Carola Wagner, ☎ 99-37445

In der Einrichtung außerdem tätig:  
Hubert Adoukonou, M. Sc., ☎ 99-37471  
Dipl.-Biol. Jutta Ahlemeyer, ☎ 99-37543  
Dipl.-Ing. agr. Ana-Gloria Badani-Mendez, ☎ 99-37436  
Panjisakti Basunanda, ☎ 99-37438  
Dipl.-Ing. agr. Anke Gehringer, ☎ 99-37468  
Dipl.-Ing. agr. Lin Hai, ☎ 99-37432  
Dipl.-Ing. agr. Maen Hasan, ☎ 99-37426  
Dipl.-Ing. agr. Katrin Humbroich, ☎ 99-37434  
Dr. agr. Eduard Lazarescu, ☎ 99-37443  
Dipl.-Biol. Katrin Link, ☎ 99-37443  
Dipl.-Ing. agr. Florin Lipsa, ☎ 99-37432  
Madhav Pandey, M. Sc., ☎ 99-37471  
Dipl.-Ing. agr. Mirela Raclaru, ☎ 99-37434  
Dipl.-Ing. agr. Wiebke Rygulla, ☎ 99-37426  
Dipl.-Biol. Mechthild Schuppener, ☎ 99-37436  
Prof. Dr. agr. Walter Schuster  
Dipl.-Ing. agr. Tobias Spiller, ☎ 99-37468  
Dipl.-Ing. agr. Christof Stoll, ☎ 99-37438

**Staatliche Ausbildungsstätte (Schule) für Landwirtschaftlich-technische Assistentinnen und Assistenten**

Ludwigstraße 23, 35390 Gießen, ☎ 99-37440,-37464, Fax 99-37449

Leiter: Prof. Dr. agr. Bernd Honermeier, ☎ 99-37440, Fax 99-37449

**Institut für Pflanzenbau und Pflanzenzüchtung II**

Gf. Direktor: Prof. Dr. agr. Dr. h.c. Wilhelm Opitz von Boberfeld, ☎ 99-37510

**Heinrich-Buff-Ring 26 - 32**, 35392 Gießen, ☎ 99-37540, Fax 99-37549

Universitätsprofessor: Dr. rer. nat. Wolfgang Köhler, ☎ 99-37540

Wiss. Mitarbeiterinnen und Wiss. Mitarbeiter:

Dipl.-Biol. Jutta Ahlemeyer, ☎ 99-37543

Dipl.-Math. Markus Horst, ☎ 99-37545

Dr. agr. Claus Mückschel, ☎ 99-37398

Dr. rer. nat. Michael Neumann, ☎ 99-37398

Taiwo Ojorongbe, M.Sc., ☎ 99-37398

Dipl.-Ing. agr. Eike Rommelfanger, ☎ 99-37547

Dr. agr. Gabriel Schachtel, AkR, ☎ 99-37546

Dipl.-Biol. Nathalie Steiner, ☎ 99-37545

In der Einrichtung außerdem tätig:

Dr. agr. Paul Braun, ☎ 99-37541

Dipl.-Biol. Semela Dukova, ☎ 99-37543

Dipl.-Ing. agr. Maendy Fritz, ☎ 99-37547

Prof. Dr. rer. hort. Werner Gruppe, ☎ 99-37541

Dr. agr. Jörn Pons-Kühnemann, ☎ 99-37542

Dipl.-Biol. Inga Roedenbeck, ☎ 99-37542

Dipl.-Ing. Juliana Strugaru, ☎ 99-37547

Dipl.-Biol. Ute Visser, ☎ 99-37541

**Karl-Glöckner-Straße 21 C**, 35394 Gießen, ☎ 99-37730, Fax 99-37739

Universitätsprofessor: Dr. agr. Günter Leithold, ☎ 99-37730

Wiss. Mitarbeiterinnen und Wiss. Mitarbeiter:

Dipl.-Ing. agr. Konstantin Becker, ☎ 99-37732

Dipl.-Geogr. Christopher Brock, ☎ 99-37735

Dipl.-Ing. agr. Arno Deuker, ☎ 99-37736

Dr. agr. Ludger Linnemann, ☎ 99-37733

Dr. agr. Kurt Möller, ☎ 99-37734

Dipl.-Ing. agr. Paul-Walter Stinner, ☎ 99-37732

**Ludwigstraße 23**, 35390 Gießen, ☎ 99-37510, Fax 99-37519

Universitätsprofessor: Dr. agr. Dr. h.c. Wilhelm Opitz von Boberfeld, ☎ 99-37510

Wiss. Mitarbeiterinnen und Wiss. Mitarbeiter:

Dr. agr. Katja Banzhaf, ☎ 99-37513

Dipl.-Ing. agr. Katja Elsebach, ☎ 99-37515

Dipl.-Ing. agr. Markus Kräling, ☎ 99-37513

PD Dr. agr. Harald Laser, WissAss, ☎ 99-37513 und 06403/9690101

Dipl.-Ing. agr. Przemyslaw Mazur, ☎ 99-37514

Dipl.-Ing. agr. Michaela Neff, ☎ 99-37513

Judith Oerlemans, M. Sc., ☎ 99-37515

Dipl.-Ing. agr. Gerhard Schlimbach, ☎ 99-37514

Dr. agr. Maik Sterzenbach, ☎ 99-37512

### **Versuchsgärtnerei**

Alter Steinbacher Weg 32, 35394 Gießen, ☎ 99-37540,-37738

### **Institut für Pflanzenernährung**

Heinrich-Buff-Ring 26 - 32, 35392 Gießen, ☎ 99-39160, Fax 99-39169

Gf. Direktor: Prof. Dr. agr. Sven Schubert, 99-39160, Fax 99-39169

Universitätsprofessorinnen und Universitätsprofessoren:

Dr. agr. Karl Hermann Mühlring, ☎ 99-39190, Fax 99-39169

Dr. agr. Sven Schubert, ☎ 99-39160, Fax 99-39169

Wiss. Mitarbeiterinnen und Wiss. Mitarbeiter:

Dipl. oec. troph. Caroline Krämer, ☎ 99-39193

apl. Prof. Dr. agr. Diedrich Steffens, AkOR, ☎ 99-39165

Dr. rer. nat. Heike Wiese, ☎ 99-39176

Dr. rer. nat. Christian Zörb, WissAss, ☎ 99-39175

In der Einrichtung außerdem tätig:

Prof. Dr. Janendra De Costa, ☎ 99-39164

Setegn Gebeyehu, M. Sc., ☎ 99-39192

Dipl.-Biol. Sandra Karl, ☎ 99-39191

Dipl.-Ing. agr. Thorsten Kranz, ☎ 99-39191

Prof. Dr. Ashwani Kumar, ☎ 99-39134

Dipl.-Ing. agr. Thomas Leppin, ☎ 99-39192

Prof. Dr. agr. Dr. h.c. mult. Konrad Mengel, ☎ 99-39161

Dipl.-Ing. agr. Daniela Naujoks, ☎ 99-39162

Dipl.-Ing. agr. Anja Neubert, ☎ 99-39162

Prof. Dr. Muhammad Saqib, ☎ 99-39164

Cristina Slabu, M. Sc., ☎ 99-39192

Abdul Wakeel, M. Sc., ☎ 99-39161

Dipl. oec. troph. Christine Wertenbroch, ☎ 99-39162

Dr. rer. nat. Joachim Wiese, ☎ 99-39176

### **Gefäßversuchsstation**

Launsbacher Weg 31, 35398 Gießen, ☎ 99-39215, Fax 99-39215

### **Institut für Phytopathologie und Angewandte Zoologie**

Heinrich-Buff-Ring 26 - 32, 35392 Gießen, ☎ 99-37491/-37492, Fax 99-37499

Gf. Direktor: Prof. Dr. rer. nat. Karl-Heinz Kogel, ☎ 99-37490, Fax 99-37499

**Alter Steinbacher Weg 44**, 35394 Gießen, ☎ 99-37580, Fax 99-37589

Leiter: Dr. rer. nat., apl. Prof. Thies Basedow, ☎ 99-37580

Wiss. Mitarbeiter: Dipl.-Ing. agr. Markus Holaschke, ☎ 99-37591

In der Einrichtung außerdem tätig: Prof. Dr. rer. nat. Wolfgang Stein

**Heinrich-Buff-Ring 26 - 32, 35392 Gießen,**

☎ 99-37491/-37492 (Prof. Kogel), -37601 (Prof. Vilcinskas),  
Fax 99-37499(Prof. Kogel),-37609 (Prof. Vilcinskas)

Universitätsprofessorinnen und Universitätsprofessoren:

Dr. rer. nat. Karl-Heinz Kogel, ☎ 99-37490, Fax 99-37499

Dr. rer. nat. Andreas Vilcinskas, ☎ 99-37600, Fax 99-37609

Wiss. Mitarbeiterinnen und Wiss. Mitarbeiter:

Dr. rer. nat. Boran Altincicek, ☎ 99-37603, Fax 99-37609

PD Dr. rer. nat. Helmut Baltruschat, ☎ 99-37572, Fax 99-37499

Dr. rer. nat. Ingo Ciolkowski, ☎ 99-37495, Fax 99-37499

Dr. rer. nat. Andreas Fröbuis, ☎ 99-37602, Fax 99-37609

Dr. rer. nat. Ralph Hückelhoven, ☎ 99-37494, Fax 99-37499

Dr. agr. Jafargholi Imani, ☎ 99-37571, Fax 99-37499

Dr. rer. nat. Carin Jansen, ☎ 99-37496, Fax 99-37499

Dr. rer. nat. Gregor Langen, AkR, ☎ 99-37493, Fax 99-37499

Dr. agr. Patrick Schäfer, ☎ 99-37495, Fax 99-37499

Dr. rer. nat. Holger Schultheiß, ☎ 99-37494, Fax 99-37499

Dr. rer. nat. Frank Waller, ☎ 99-37496, Fax 99-37499

In der Einrichtung außerdem tätig:

Dipl.-Biol. Beate Achatz, ☎ 99-37495

Sachin Deshmukh, M. Sc., ☎ 99-37508

Dipl.-Ing. agr. Ruth Eichmann, ☎ 99-37497

Dipl.-Biol. Frank Gaupels, ☎ 99-37498

Dipl.-Ing. agr. Tobias Heier, ☎ 99-37498

Prof. Dr. rer. nat. Hans E. Hummel, ☎ 99-33510

Mounia Khelifa, M. Sc., ☎ 99-37492

Prof. Dr. agr. Jürgen Kranz

Hon. Prof. Dr. sc. agr. Gerhard Lauenstein

Dipl.-Biol. Katja Leib, ☎ 99-37498

Indira Priyadarsini, M. Sc., ☎ 99-37494

Prof. Dr. sc. agr. Dr. h.c. Eckart Schlösser

Prof. Dr. phil. nat. Heinrich Schmutterer

Monica Sharma, M. Sc., ☎ 99-37498

Dr. rer. nat. Marco Trujillo, ☎ 99-37498

Dipl.-Biol. Sybille von Rüden, ☎ 99-37495

### **Versuchsstation**

Alter Steinbacher Weg 44, 35394 Gießen, ☎ 99-37592/-37593, Fax 99-37589

## **Institut für Tierernährung und Ernährungsphysiologie**

Heinrich-Buff-Ring 26 - 32, 35392 Gießen, ☎ 99-39230/-39231/-39260/-39261,  
Fax 99-39239

Gf. Direktor: N.N.

Universitätsprofessorin/Universitätsprofessor: N.N.

Wiss. Mitarbeiterinnen und Wiss. Mitarbeiter:

Dipl.-Ing. agr. Susanne Blind, ☎ 99-39240

Dipl.-Ing. agr. Astrid Bosse, ☎ 99-39242

Dipl. oec. troph. Christine Jensen, ☎ 99-39268

Dr. oec. troph. Erika Most, AkR, ☎ 99-39235

Dr. oec. troph. Andreas Müller, WissAss, ☎ 99-39234

In der Einrichtung außerdem tätig:

Dipl. oec. troph. Klaus Brandl, ☎ 99-39241

Dipl.-Ing. agr. Julia Fischer

Stephanie Hoffmann, TÄ

Dipl. oec. troph. Jennifer Justus, ☎ 99-39263

Christian Kauer, TA, ☎ 99-39242

Dr. med. vet. Ann-Kristin Morys, ☎ 99-39232

Prof. Dr. agr. Josef Pallauf, ☎ 99-39230

Dipl. oec. troph. Claudia Parys, ☎ 99-39257

Hannah Pohl-Ingendahl, TÄ, ☎ 99-39266

apl. Prof. Dr. agr. Othmar Philipp Walz, ☎ 99-39232

Prof. Dr. agr. Edgar Weigand, ☎ 99-39260

Agnes Wescher, TÄ, ☎ 99-39240

Dr. agr. Christina Ziron, ☎ 99-39232

### **Stoffwechsellabor**

Heinrich-Buff-Ring 21, 35392 Gießen, ☎ 99-39272

## **Institut für Tierzucht und Haustiergenetik**

Ludwigstraße 21 B, 35390 Gießen, ☎ 99-37621, Fax 99-37629

Gf. Direktor: Prof. Dr. med. vet. Georg Erhardt, ☎ 99-37620, Fax 99-37629

**Bismarckstraße 16**, 35390 Gießen, ☎ 99-37622, Fax 99-37639

Universitätsprofessor: Dr. agr. Steffen Hoy, ☎ 99-37622

Wiss. Mitarbeiterinnen und Wiss. Mitarbeiter:

Dipl.-Ing. agr. Jörg Bauer, ☎ 99-37642

Dipl.-Ing. agr. Anne Elkmann, ☎ 99-37647

Dipl.-Ing. agr. Stephanie Knoop, ☎ 99-37647

In der Einrichtung außerdem tätig:

Barbara Busch, TÄ, ☎ 99-37623

Dipl.-Ing. agr. Tanja Kutzer, ☎ 99-37623

Dipl.-Ing. agr. René Schormann, ☎ 99-37642

Dipl.-Biol. Daniela Schuh, ☎ 99-37666

Maria Weinmann, TÄ, ☎ 99-37623

9

**Ludwigstraße 21 B**, 35390 Gießen, ☎ 99-37621, Fax 99-37629

Universitätsprofessor: Dr. med. vet. Georg Erhardt, ☎ 99-37620, Fax 99-37629

Wiss. Mitarbeiterinnen und Wiss. Mitarbeiter:

apl. Prof. Dr. agr. Horst Brandt, AkR, ☎ 99-37625

Gesine Lühken, TÄ, ☎ 99-37648

Dipl.-Ing. agr. Anja Müllenhoff, ☎ 99-37630

Constanze Plachta, TÄ, ☎ 0641/96613-23

In der Einrichtung außerdem tätig:

Peter Bowen, TA, ☎ 99-37624

Antje Farke-Röver, M. Sc., ☎ 99-37621

Michaela Hinger, TÄ, ☎ 99-37648

Dipl.-Ing. agr. Christiane Klein, ☎ 99-37628

Schirin Lipsky, TÄ, ☎ 99-37638

Judith Lüdicke, TÄ, ☎ 0641/96613-23

Christina Peter, TÄ, ☎ 99-37648

Dr. agr. Brigitta Seibert, ☎ 0641/96613-20

Prof. Dr. agr. Jörg Steinbach, ☎ 99-37670

Prof. Dr. agr. Rudolf Waßmuth, ☎ 99-37627

Dipl.-Ing. agr. Daniela Werner, ☎ 99-37630

**Oberer Hardthof 18**, 35398 Gießen, ☎ 0641/63545, Fax 0641/68122

Wiss. Mitarbeiterinnen und Wiss. Mitarbeiter:

Andrea Bull, TÄ, ☎ 0641/63545

Dr. agr. Petra Engel, ☎ 0641/63545

Dr. rer. nat. Dieter Selzer, ☎ 0641/63545

In der Einrichtung außerdem tätig:

Prof. Dr. agr. Vladimir Dzapov, ☎ 0641/63545

Claudia Künweg, TÄ, ☎ 0641/63545

Christiane Stier, ☎ 0641/63545

### **Institut für Wirtschaftslehre des Haushalts und Verbrauchsforschung**

Bismarckstraße 37, 35390 Gießen, ☎ 99-39301/-39302,

Fax 99-39309/-39329 (Prof. Bräunig)

Gf. Direktor: Dr. rer. pol. Dietmar Bräunig, ☎ 99-39303

Universitätsprofessorinnen und Universitätsprofessoren:

Dr. rer. pol. Dietmar Bräunig, ☎ 99-39303

Dr. rer. oec. Adalbert Evers, ☎ 99-39305

Dr. sc. oec. Uta Meier-Gräwe, ☎ 99-39300, Fax 99-39309

Dr.-Ing. Bernd Schnieder, ☎ 99-39304

Wiss. Mitarbeiterinnen und Wiss. Mitarbeiter:

Dipl. oec. troph. Ulrike Berndt, ☎ 99-39316

Dipl. oec. troph. Tanja Klink, ☎ 99-39311

Dr. oec. troph. Christine Küster, WissAss, ☎ 99-39310

Dipl. oec. troph. Diana Löser, ☎ 99-39312

Dipl. oec. troph. Sandra Ohrem, ☎ 99-39307

Dr. oec. troph. Heide Preuße, AkR, ☎ 99-39317

Dipl. oec. troph. Jens Wetterau, ☎ 99-39308

Dipl. Soziol. Claudia Wiesner, ☎ 99-39319

Dipl. oec. troph. Uta Zander, ☎ 99-39318



In der Einrichtung außerdem tätig:

Prof. Dr. rer. pol. Jörg Bottler, ☎ 99-39330

Dipl. oec. troph. Markus Dorn, ☎ 99-39322

Dr. Björn Maier, ☎ 99-39324

Dipl. oec. troph. Ines Müller, ☎ 99-39332

Prof. Dr. phil. Dr. h.c. Rosemarie von Schweitzer, ☎ 99-39306

## **Lehr- und Forschungsstationen**

### **Forschungsstationen des Instituts für Pflanzenbau und Pflanzenzüchtung I**

Rauischholzhausen, 35085 Ebsdorfergrund, ☎ 06424/301363, Fax 06424/301366

Phytotron/Gefäßversuchsstation Rauischholzhausen, 35085 Ebsdorfergrund,  
☎ 06424/301352, Fax 06424/301343

Gießen, Weilburger Grenze 25, 35398 Gießen, ☎ 0641/83236, Fax 0641/8773416

Groß-Gerau, Woogsdammweg 6, 64521 Groß-Gerau, ☎ 06152/2694 und -/909682,  
Fax 06152/85399

### **Forschungsstationen des Instituts für Pflanzenbau und Pflanzenzüchtung II**

Grünlandwirtschaft und Futterbau, Tannenweg 87, 35440 Linden-Forst, ☎ 06403/61608

Organischer Landbau, Gladbacher Hof, 65606 Villmar, ☎ 06474/20999, Fax 06474/8028

### **Forschungsstation des Instituts für Phytopathologie und Angewandte Zoologie**

Alter Steinbacher Weg 44, 35394 Gießen, ☎ 99-37592/-37593, Fax 99-37589

### **Versuchsfeld für Landschaftsökologie**

Gemarkung 'Am Rittergut', 35440 Linden-Leihgestern

### **Forschungsstation des Instituts für Tierzucht und Haustiergenetik**

Lehr- und Forschungsstation Oberer Hardthof 25, 35398 Gießen, ☎ 0641/96613-0,  
Fax 0641/96613-22

Leiter: Prof. Dr. med. vet. Georg Erhardt, ☎ 99-37620, Fax 99-37629

### **Zentrale Praktikaeinrichtungen MZVG**

Heinrich-Buff-Ring 38, 1. OG und 2. OG, 35392 Gießen, ☎ 99-39290/-39287/-39288

## **Bibliotheken**

### **Zweibibliothek im IFZ/Bibliothek des Interdisziplinären Forschungszentrums für Umweltsicherung**

Heinrich-Buff-Ring 26 - 32, 35392 Gießen, ☎ 99-14130, Fax 99-14139,  
ifzbib@bibsyst.uni-giessen.de

Öffnungszeiten: Mo - Do 9.00 - 17.00 Uhr, Fr 9.00 - 16.00 Uhr

Leiterin: Dr. med. Irmgard Hort, ☎ 99-14015/-34713

### **Agrar- und Entwicklungspolitik**

Diezstraße 15, 2. OG, Raum 217 und 220, 35390 Gießen, ☎ 99-37061/-37062,  
Fax 99-37069

Öffnungszeiten: Mo - Do 9.00 - 12.00 Uhr

### **Agrarpolitik und Marktforschung**

Senckenbergstraße 3, Zeughaus, 4. OG, Raum 432, 35390 Gießen, ☎ 99-37034,  
Fax 99-37029

Öffnungszeiten: Mo 7.30 - 16.00 Uhr, Di - Do 7.30 - 11.30 Uhr, Fr geschlossen

### **Agrarsoziologie und Beratungswesen**

Senckenbergstraße 3, 3. OG, Raum 356 und 357, 35390 Gießen, ☎ 99-37093, Fax 99-37089

Öffnungszeiten: Mo - Fr 8.00 - 11.30 Uhr

### **Grünlandwirtschaft und Futterbau**

Ludwigstraße 23, 1. OG, Raum 132, 35390 Gießen, ☎ 99-37510, Fax 99-37519

Öffnungszeiten: nach telefonischer Vereinbarung

### **Haushaltstechnik**

Stephanstraße 24, 35390 Gießen, ☎ 99-39352, Fax 99-39359

Öffnungszeiten: nach Absprache (Telefon oder e-mail)

### **Landtechnik**

Gutfleischstraße 3, 35390 Gießen, ☎ 99-37201, Fax 99-37209

Öffnungszeiten: nach telefonischer Vereinbarung

### **Pflanzenbau und Pflanzenzüchtung I**

Ludwigstraße 23, 3. OG, Raum 312, 35390 Gießen, ☎ 99-37464, Fax 99-37449

Öffnungszeiten: Mo - Fr 9.00 - 12.00 Uhr

### **Tierzucht und Haustiergenetik**

Bismarckstraße 16, 2. OG, Raum 209 und 214, 35390 Gießen, ☎ 99-37632, Fax 99-37639

Öffnungszeiten: Mo - Fr 10.00 - 12.00 Uhr

### **Wirtschaftslehre des Haushalts und Verbrauchsforschung**

Bismarckstraße 37, 1. OG, Raum 104, 35390 Gießen, ☎ 99-39320

Öffnungszeiten: Mo - Fr 8.30 - 16.30 Uhr

Weitere Standorte, Informationen und Telefonnummern auf der Homepage des Bibliothekssystems: <http://www.uni-giessen.de/ub/>

## Fachbereich 10 - Veterinärmedizin

Dekanat: Dekan: Prof. Dr. Manfred Reinacher, ☎ 99-38000,  
Frankfurter Straße 94, 35392 Gießen

Prodekan: Prof. Dr. Klaus Doll, ☎ 99-38670,  
Frankfurter Straße 110, 35392 Gießen

Studiendekan: Prof. Dr. Tillmann Rümenapf, ☎ 99-38356,  
Frankfurter Straße 107, 35392 Gießen

Geschäftszimmer: Frankfurter Straße 94, 35392 Gießen  
Dekanat@fb10.uni-giessen.de  
VA Ute Loh, ☎ 99-38001, Fax 99-38009  
VA Mechthild Hähn (Promotionsangelegenheiten), ☎ 99-38002

### Universitätsprofessorinnen und Universitätsprofessoren

**Baljer, Georg, Dr. med. vet. Dr. med. vet. habil.** (Infektionskrankheiten und Hygiene der Tiere), ☎ 99-38300 - Ludwig-Rinn-Straße 15, 35452 Heuchelheim (☎ 0641/67656), georg.baljer@vetmed.uni-giessen.de

**Bauerfeind, Rolf, Dr. med. vet.** (Tierseuchenbekämpfung und Zoonosen), ☎ 99-38303 - Jahnstraße 12, 35463 Fernwald (☎ 06404/4773), rolf.bauerfeind@vetmed.uni-giessen.de

**Bergmann, Martin, Dr. rer. medic.** (Veterinär-Anatomie, -Histologie und -Embryologie), ☎ 99-38102 - Mildred-Harnack-Weg 16, 35396 Gießen (☎ 0641/3012226)

**Bülte, Michael, Dr. med. vet.** (Tierärztliche Nahrungsmittelkunde), ☎ 99-38250 - Brückenstraße 12, 35305 Grünberg (☎ 06401/1706)

**Clauß, Wolfgang, Dr. rer. nat.** (Tierphysiologie), ☎ 99-35051, Wolfgang.G.Clauss@physzool.bio.uni-giessen.de - Zweitmitglied

**Diener, Martin, Dr. med.** (Veterinär-Physiologie), ☎ 99-38161 - Mozartstraße 12, 35625 Hüttenberg (☎ 06403/78246)

**Doll, Klaus, Dr. med. vet.** (Krankheiten der Wiederkäuer - Innere Medizin und Chirurgie), ☎ 99-38670, Fax 99-38679 - Lucas-Cranach-Straße 7, 35423 Lich (☎ 06404/660619)

**Eisgruber, Hartmut, Dr. med. vet. Dr. med. vet. habil.** (Hygiene der Lebensmittel tierischen Ursprungs und Verbraucherschutz), ☎ 99-38253

**Erhardt, Georg, Dr. med. vet.** (Tierzucht und Haustiergenetik), ☎ 99-37620 - Bahnhofstraße 93, 35415 Pohlheim (☎ 06403/61586) (Zweitmitglied)

**Gerstberger, Rüdiger, Dr. rer. nat.** (Veterinär-Physiologie), ☎ 99-38150 - Umlandstraße 15, 61231 Bad Nauheim (☎ 06032/1073)

**Grevelding, Christoph, Dr. rer. nat.** (Parasitologie und parasitäre Krankheiten), ☎ 99-38466, Fax 99-38469, Christoph.Grevelding@vetmed.uni-giessen.de

**Hoffmann, Bernd, Dr. med. vet. Dr. h.c.** (Physiologie und Pathologie der Fortpflanzung II), ☎ 99-38704 - Fontaneweg 24, 35398 Gießen (☎ 0641/28885)

**Kölle, Sabine, Dr. med. vet.** (Veterinär-Anatomie, -Histologie, -Embryologie), ☎ 99-38112

**Kramer, Martin, Dr. med. vet.** (Kleintierchirurgie), ☎ 99-38500/-38501

**Kressin, Monika, Dr. med. vet.** (Veterinär-Anatomie, -Histologie und -Embryologie), ☎ 99-38104 - Alte Bahnhofstraße 15, 35096 Weimar - beurlaubt

**Leiser, Rudolf, Dr. med. vet. Dr. h.c.** (Veterinär-Anatomie, -Histologie und -Embryologie), ☎ 99-38100 - Richard-Wagner-Straße 3, 35392 Gießen (☎ 0641/67415)

**Litzke, Lutz-Ferdinand, Dr. med. vet.** (Chirurgie des Pferdes), ☎ 99-38570, Fax 99-38579  
- Graudenzer Straße 14, 35394 Gießen (☎ 0641/46914),  
lutz-f.litzke@vetmed.uni-giessen.de

**Müller, Alfred, Dr. rer. nat.** (Experimentalphysik), ☎ 99-15200 - Franzenburg 4e,  
35578 Wetzlar (☎ 06441/77665) - Zweitmitglied

**Neiger, Reto, Dr. med. vet.** (Innere Medizin der Kleintiere), ☎ 99-38600

**Petzinger, Ernst Dieter, Dr. med. vet.** (Pharmakologie und Toxikologie), ☎ 99-38400,  
Fax 99-38409 - Händelstraße 23, 35392 Gießen (☎ 0641/21788),  
Ernst.Petzinger@vetmed.uni-giessen.de

**Reinacher, Manfred, Dr. med. vet.** (Allgemeine Pathologie, Pathologische Anatomie und  
Histologie der Tiere), ☎ 99-38200 - Hasenpfad 14, 35394 Gießen (☎ 0641/43246)

**Reiner, Gerald, Dr. med. vet.** (Schweinekrankheiten), ☎ 99-38820

**Rümenapf, Tillmann, Dr. med. vet.** (Klinische Virologie), ☎ 99-38356/-38371 - Haupt-  
straße 12, 35463 Fernwald (☎ 06404/659890)

**Thiel, Heinz-Jürgen, Dr. med. vet.** (Virologie), ☎ 99-38350, Fax 99-38359  
- Sandfeld 15, 35396 Gießen (☎ 0641/39187)

**Usleber, Ewald, Dr. med. vet. Dr. med. vet. habil.** (Milchwissenschaften), ☎ 99-38951 - Alte  
Hofstraße 12, 35619 Braunfels (☎ 06473/411909)

**Wengler, Gerd, Dr. med.** (Virologie und Zellbiologie), ☎ 99-38370 - Alter Wetzlarer Weg 15,  
35392 Gießen

**Würbel, Hanno, Dr. sc. nat.** (Tierschutz und Ethologie), ☎ 99-38750, Fax 99-38759,  
Hanno.Wuerbel@vetmed.uni-giessen.de

**Zahner, Horst, Dr. med. vet.** (Parasitologie), ☎ 99-38460, Fax 99-38469 - Solmser  
Straße 32, 35578 Wetzlar (☎ 06441/24112), Horst.Zahner@vetmed.uni-giessen.de

## Hochschuldozentinnen und Hochschuldozenten

**Moritz, Andreas, Dr. med. vet.** (Innere Medizin der Kleintiere und klinische  
Laboratoriumsdiagnostik), ☎ 99-38663 - Kegelbann 17, 35633 Lahnu (☎ 06441/65104)

**Tacke, Sabine, Dr. med. vet.** (Veterinärmedizinische Anästhesiologie, Schmerztherapie und  
operative Intensivmedizin), ☎ 99-38503

**Tautz, Norbert, Dr. rer. nat.** (Molekulare Virologie), ☎ 99-38394/-38375

## Emeritierte bzw. i. d. Ruhestand versetzte Universitätsprofessorinnen und Universitätsprofessoren

- Becht, Hermann, Dr. med. vet.** (Mikrobiologie und Immunologie) - Tannenweg 12, 35440 Linden (☎ 06403/63656)
- Blobel, Hans-Georg, Dr. med. vet., Doctor of Philosophy** (Bakteriologie und Immunologie) - Finkenweg 32, 35440 Linden (☎ 06403/61253)
- Bonath, Klaus, Dr. med. vet.** (Allgemeine und experimentelle Chirurgie), ☎ 99-38510, Fax 99-38519 - Meisenweg 2, 35415 Pohlheim (☎ 06404/63979)
- Bostedt, Hartwig, Dr. med. vet. Dr. h.c. mult.** (Physiologie und Pathologie der Fortpflanzung I), ☎ 99-38700 - Moosweg 7, 35398 Gießen (☎ 0641/24833)
- Eder, Heinz, Dr. med. vet.** (Veterinär-Physiologie), ☎ 99-38163 - Finkenweg 38, 35440 Linden (☎ 06403/61376)
- Eikmeier, Hans, Dr. med. vet.** (Innere Veterinärmedizin) - Klosterweg 23, 35394 Gießen (☎ 0641/45233)
- Frese, Knut, Dr. med. vet.** (Allgemeine und spezielle pathologische Anatomie und pathologische Histologie), ☎ 99-38201 - Waldstraße 7, 35463 Fernwald (☎ 0641/41104)
- Frimmer, Max, Dr. med.** (Pharmakologie und Toxikologie) - Sandfeld 28, 35396 Gießen (☎ 0641/31680)
- Fritsch, Rudolf, Dr. med. vet.** (Veterinär-Chirurgie und Augenheilkunde) - Pappelstraße 42, 85579 Neubiberg (☎ 089/6013247)
- Gehring, Wilhelm, Dr. med. vet.** (Physiologie und Pathologie der Fortpflanzung) - Tannenweg 14, 35440 Linden (☎ 06403/63310)
- Grünbaum, Ernst-Günther, Dr. med. vet.** (Innere Krankheiten, Schwerpunkt Kleintiere), ☎ 99-38620 - Berliner Straße 26, 35435 Wettenberg (☎ 06406/5375)
- Gründer, Hans-Dieter, Dr. med. vet.** (Innere Krankheiten der Wiederkäuer), ☎ 99-38671 - Alte Mühle 1, 35753 Greifenstein (☎ 06478/2542)
- Herzog, Alexander, Dr. med. vet.** (Pathologie, Veterinärmedizinische Genetik und Zytogenetik) - Lausköppel 9, 35394 Gießen (☎ 0641/45535)
- Kaleta, Erhard, Dr. med. vet.** (Geflügelkrankheiten und Hygiene der Geflügelhaltung) - Hermann-Löns-Straße 34, 35398 Gießen
- Kielwein, Gerhard, Dr. med. vet.** (Lebensmittelhygiene und Bakteriologie) - Finkenweg 18, 35440 Linden (☎ 06403/61244)
- Lutz, Frieder, Dr. med. vet.** (Pharmakologie mit dem Schwerpunkt Arzneiverordnungs- und anfertigungslehre) - Theodor-Storm-Weg 3, 35398 Gießen (☎ 0641/24572)
- Rieck, Georg Wilhelm, Dr. med. vet.** (Erbpathologie und Zuchthygiene) - Bergstraße 39, 35423 Lich (☎ 06404/2661)
- Rufeger, Heinrich, Dr. med. vet.** (Ernährungsphysiologie), ☎ 99-38165 - Am Gallichten 3, 35398 Gießen (☎ 06403/8900)
- Sasse, Hermann, Dr. med. vet.** (Pferdekrankheiten, Schwerpunkt Innere Krankheiten), hermann.sasse@vetmed.uni-giessen.de

- Schimke, Ernst, Dr. med. vet.** (Veterinärchirurgie) , ☎ 99-38565 - Höhenstraße 5, 35457 Lollar (☎ 06406/1407)
- Schließer, Theodor, Dr. med. vet.** (Hygiene und Infektionskrankheiten der Tiere), ☎ 99-38317 - Thaerstraße 26 A, 35392 Gießen (☎ 0641/2500331)
- Schnorr, Bertram, Dr. med. vet.** (Veterinär-Anatomie, -Histologie und -Embryologie) - Birkenweg 7, 35633 Lahnu (☎ 06441/61334)
- Scholtissek, Christoph, Dr. rer. nat.** (Biochemie) Waldstraße 53, 35440 Linden (☎ 06403/61246)
- Schoner, Wilhelm, Dr. med.** (Biochemie), ☎ 99-38175 Danziger Straße 40, 35415 Pohlheim (☎ 0641/45867)
- Sernetz, Manfred, Dr. med. vet.** (Angewandte Biochemie und Klinische Laboratoriumsdiagnostik) - Amselweg 15, 35435 Wettenberg (☎ 0641/82488)
- Weiss, Eugen, Dr. med. vet. Dr. med. vet. h.c.** (Allgemeine Pathologie, Pathologische Anatomie und Histologie der Tiere) , ☎ 99-38201 - Dietrich-Bonhoeffer-Straße 9, 35398 Gießen (☎ 0641/82174)
- Wels, Antonius, Dr. med. vet.** (Veterinär-Physiologie) - Nelkenweg 4, 35396 Gießen (☎ 0641/33623)

#### **Honorarprofessorinnen, Honorarprofessoren und apl. Professorinnen, apl. Professoren**

- Burkhardt, Eberhard, Dr. med. vet., apl. Prof., WiD** (Allgemeine Pathologie, Pathologische Anatomie und Histologie der Tiere), ☎ 99-38212 - Magdeburger Straße 8, 35415 Pohlheim (☎ 06403/61489)
- Danner, Kurt, Dr. med. vet., apl. Prof.** (Mikrobiologie und Seuchenlehre), ☎ 06421/394212 Intervet International GmbH, Marburg, - Haselhecke 14, 35041 Marburg (☎ 06421/32697)
- Hartig, Franz, Dr. med. vet., Hon. Prof.** (Versuchstierkunde), Fa. Boehringer, Mannheim - Kastellweg 13, 68526 Ladenburg
- Hummel, Gerhard, Dr. med. vet., apl. Prof.** (Veterinär-Anatomie, -Histologie und -Embryologie) - Ostpreußenstraße 21, 35633 Lahnu (☎ 06441/61407) - von Lehrverpflichtungen entbunden
- Käufer-Weiss, Ilse, Dr. med. vet., apl. Prof., AkOR** (Allgemeine Pathologie, Pathologische Anatomie und Histologie der Tiere) - Dietrich-Bonhoeffer-Straße 9, 35398 Gießen - von Lehrverpflichtungen entbunden
- Lämmler, Christoph, Dr. med. vet., apl. Prof., AkOR** (Mikrobiologie), ☎ 99-38406 - Großer Steinweg 16, 35390 Gießen (☎ 0641/24916), Christoph.Laemmler@vetmed.uni-giessen.de
- Lenke, Hans-Dieter, Dr. med. vet., Hon. Prof.** (Pharmakologie und Toxikologie) - Kekuleplatz 1, 67063 Ludwigshafen (☎ 0621/698863) - von Lehrverpflichtungen entbunden
- Manz, Dieter, Dr. med. vet., Hon. Prof.** (Tierseuchenbekämpfung) - Am Drosselschlag 27, 35452 Heuchelheim (☎ 0641/68137) - von Lehrverpflichtungen entbunden

**Nitzschke, Ehrhart, Dr. med. vet., Hon. Prof., Ltd. Vet. Dir. i. R. des Landesveterinäruntersuchungsamtes für Rheinland-Pfalz in Koblenz (Mikrobiologie und Tierseuchenlehre) - Rotdornweg 1, 56323 Waldesch (☎ 02628/2360)**

**Scheiner-Bobis, Georgios, Dr. rer. nat., apl. Prof. (Biochemie und Molekularbiologie), ☎ 99-38180, Fax 99-38189 - Am Solmser Schloß 4, 35510 Butzbach (☎ 06033/748566)**

**Schmeer, Norbert, Dr. med. vet., apl. Prof. (Mikrobiologie und Tierseuchen), Bayer HealthCare, BHC-AH-RD-CRD, Gebäude 6700, 51368 Leverkusen**

**Seiffge, Dirk, Dr. med. vet., apl. Prof. (Versuchstierkunde) - Kostheimer Landstraße 11, 55246 Mainz (☎ 06134/65151)**

**Stitz, Lothar, Dr. med. vet., apl. Prof. (Virologie und Immunologie) - Paul-Ehrlich-Straße 28, 72076 Tübingen (☎ 07071/967106) - von Lehrverpflichtungen entbunden**

**Wille, Karl-Heinz, Dr. med. vet., apl. Prof. (Veterinär-Anatomie, -Histologie und -Embryologie) - Dahlienweg 5, 35633 Lahnu 3 (☎ 06441/62175) - von Lehrverpflichtungen entbunden**

**Ziegler, Kornelia, Dr. med. vet., apl. Prof., AkOR (Pharmakologie und Toxikologie), ☎ 99-38403 - Weinstraße 20, 61239 Obermörlen (☎ 06002/1488), Kornelia.Ziegler@vetmed.uni-giessen.de**

#### **Privatdozentinnen und Privatdozenten**

**Arnhold, Stefan, Dr. med. vet. (Veterinär-Anatomie, -Histologie und -Embryologie), Institut I für Anatomie, Universität zu Köln, Joseph-Stelzmann-Straße 9, 50931 Köln**

**Becher, Paul, Dr. med. vet., WissAss (Virologie), ☎ 99-38393/-38376**

**Fey, Kerstin, Dr. med. vet., AkR (Innere Medizin und Labordiagnostik), ☎ 99-38664**

**Gerwing, Martin, Dr. med. vet., AkOR (Kleintierchirurgie und bildgebende Verfahren), ☎ 99-38541**

**Herling, Andreas, Dr. med. vet. (Pharmakologie und Toxikologie) - Am Walberstück 5, 65520 Bad Camberg (☎ 06434/5520)**

**Hospes, Rainer, Dr. med. vet., AkR (Physiologie und Pathologie der Fortpflanzung I), ☎ 99-38714**

**Kipar, Anja, Dr. med. vet. (Allgemeine Pathologie, Pathologische Anatomie und Histologie der Tiere) Department of Veterinary Pathology, Faculty of Veterinary Sciences, University of Liverpool, Crownstreet, L 697 ZJ Liverpool U.K.**

**Mazurek, Sybille, Dr. rer. nat. (Physiologische Chemie), ☎ 99-38182 - Goethestraße 35, 35440 Linden (☎ 06403/75273)**

**Pfarrer, Christiane, Dr. med. vet. (Veterinär-Anatomie, -Histologie und -Embryologie), ☎ 99-45282**

**Roth, Joachim, Dr. rer. nat., AkR (Veterinär-Physiologie), ☎ 99-38850 - Hermann-Löns-Straße 45a, 35398 Gießen**

**Schildger, Bernd, Dr. med. vet. (Vogelkrankheiten, Zoo- und Heimtierkrankheiten), Tierpark Dählhölzli, Tierparkweg 1, CH-3005 Bern (☎ 0041/(0)31/3571515, Fax 0041/(0)31/3571510)**

**Schneider, Matthias, Dr. med. vet., AkR (Innere Medizin und Kardiologie), ☎ 99-38628**

**Schuler, Gerhard, Dr. med. vet.,** AkR (Physiologie und Pathologie der Fortpflanzung II),  
☎ 99-38718 - Am Waldweg 12, 35415 Pohlheim (☎ 06404/63863)

**Schultheiß, Gerhard, Dr. med. vet.,** WissAss (Veterinär-Physiologie), ☎ 99-38160

**Seeger, Karl, Dr. med. vet.** (Bakteriologie) Hoechst AG Frankfurt/Main - Schwalbenweg 9,  
65719 Hofheim (☎ 06192/38477)

**Teifke, Jens Peter, Dr. med. vet.** (Pathologie), ☎ 038351/7-225, Fax 038351/7-226, Institut  
für Infektionsmedizin, Bundesforschungsanstalt für Viruskrankheiten der Tiere,  
Boddenblick 5a, 17493 Greifswald - Insel Riems

**Thiele, Detlef, Dr. med. vet.** (Bakteriologie und Immunologie) - Ringstraße 1, 35781 Weilburg  
(☎ 06471/9201)

**Wehrend, Axel, Dr. med. vet.,** WissAss (Physiologie und Pathologie der Fortpflanzung),  
☎ 99-38725

**Wenisch, Sabine, Dr. med. vet.** (Veterinär-Anatomie, -Histologie und -Embryologie)  
- Goethestraße 35, 35428 Langgöns

### **Wiss. Assistentinnen, Assistenten und Akademische Rätinnen, Räte auf Zeit**

**Becher, Paul, Dr. med. vet.,** WissAss (Virologie), ☎ 99-38393/38376 - siehe bei  
Privatdozenten

**Menge, Christian, Dr. med. vet.,** WissAss (Infektionskrankheiten und Hygiene der Tiere),  
☎ 99-38314

**Schultheiß, Gerhard, Dr. med. vet.,** WissAss (Veterinär-Physiologie), ☎ 99-38160 - siehe bei  
Privatdozenten

**Taubert, Anja, Dr. med. vet.,** WissAss (Parasitologie), ☎ 99-38475

**Wehrend, Axel, Dr. med. vet.,** WissAss (Physiologie und Pathologie der Fortpflanzung),  
☎ 99-38725 - siehe bei Privatdozenten

### **Akademische Rätinnen, Räte/Oberrätinnen, Oberräte/Direktorinnen, Direktoren und Wiss. Dauerbedienstete**

**Bauer, Christian, Dr. med. vet.,** AkOR (Parasitologie), ☎ 99-38463 - Am Steinbruch 7,  
35469 Allendorf/Lumda (☎ 06407/8773)

**Burkhardt, Eberhard, Dr. med. vet., apl. Prof.,** WiD (Allgemeine Pathologie, Pathologische  
Anatomie und Histologie der Tiere), ☎ 99-38212 - Magdeburger Straße 8,  
35415 Pohlheim (☎ 06403/61489) - siehe apl. Professoren

**Failing, Klaus, Dipl.-Math. Dr. rer. nat.,** AkDir (Biomathematik und Datenverarbeitung),  
☎ 99-38800 - Schellerstraße 26, 35633 Lahnau (☎ 06441/64254)

**Fey, Kerstin, Dr. med. vet.,** AkR (Innere Medizin und Labordiagnostik), ☎ 99-38664 - siehe  
bei Privatdozentinnen

**Gerwing, Martin, Dr. med. vet.,** AkOR (Kleintierchirurgie und bildgebende Verfahren),  
☎ 99-38541 - siehe bei Privatdozenten

**Hecht, Werner, Dr. agr.,** AkOR (Veterinärmedizinische Genetik und Zytogenetik),  
☎ 99-38216 - Palisadenweg 2, 35410 Hungen (☎ 06402/2842)



- Herbst, Werner, Dr. med. vet.,** AkOR (Hygiene und Infektionskrankheiten der Tiere), ☎ 99-38305 - Goethestraße 13, 35444 Biebertal (☎ 06409/2519)
- Hertrampf, Barbara, Dr. med. vet.,** AkOR (Klinik für Wiederkäuer und Schweine - Innere Medizin und Chirurgie), ☎ 99-38821
- Herzog, Sibylle, Dr. rer. nat.,** WiD (Virologie), ☎ 99-38361 - Hainerde 25, 35418 Buseck (☎ 06408/7332)
- Hospes, Rainer, Dr. med. vet.,** AkR (Physiologie und Pathologie der Fortpflanzung I), ☎ 99-38714 - siehe bei Privatdozenten
- Köhler, Kernt, Dr. med. vet.,** AkR (Veterinär-Pathologie), ☎ 99-38226
- König, Matthias, Dr. med. vet.,** WiD (Virologie), ☎ 99-38360
- Kümper, Harald, Dr. med. vet.,** AkOR (Klinik für Wiederkäuer und Schweine - Innere Medizin und Chirurgie), ☎ 99-38672
- Lämmlier, Christoph, Dr. med. vet., apl. Prof.,** AkOR (Mikrobiologie), ☎ 99-38406  
- Großer Steinweg 16, 35390 Gießen (☎ 0641/24916),  
Christoph.Laemmlier@vetmed.uni-giessen.de - siehe apl. Professoren
- Nagel, Marie-Louise, Dr. med. vet.,** AkOR (Chirurgische Veterinärklinik), ☎ 99-38520  
- Nelkenstraße 3, 35418 Buseck (☎ 06408/1800)
- Pauls, Hartmut, Dr. rer. nat.,** AkOR (Biochemie und Endokrinologie), ☎ 99-38176 - Dresdner Straße 33, 35444 Biebertal (☎ 06409/9761)
- Redmann, Thomas, Dr. med. vet.,** AkOR (Geflügelkrankheiten), ☎ 99-38434 - Stettiner Straße 10, 35444 Biebertal (☎ 06409/9035)
- Renz-Schauen, Anna, Dr. agr.,** AkOR (Milchwissenschaften), ☎ 99-38952 - Wiesecker Weg 5, 35396 Gießen (☎ 0641/37134) - beurlaubt
- Roth, Joachim, Dr. rer. nat.,** AkR (Veterinär-Physiologie), ☎ 99-38850 - Hermann-Löns-Straße 45a, 35398 Gießen - siehe bei Privatdozenten
- Schneider, Matthias, Dr. med. vet.,** AkR (Innere Medizin und Kardiologie), ☎ 99-38628  
- siehe bei Privatdozenten
- Schuler, Gerhard, Dr. med. vet.,** AkR (Physiologie und Pathologie der Fortpflanzung II), ☎ 99-38718 - Am Waldweg 12, 35415 Pohlheim (☎ 06404/63863) - siehe bei Privatdozenten
- Tellhelm, Bernd, Dr. med. vet.,** AkDir (Chirurgische Veterinärklinik), ☎ 99-38547 - Schubertstraße 42, 35392 Gießen (☎ 0641/23258)
- Thomé, Harald, Dr. med. vet.,** AkOR (Veterinär-Anatomie, -Histologie und -Embryologie), ☎ 99-38107 - Hügelstraße 5, 35398 Gießen (☎ 0641/25408)
- Weiß, Reinhard, Dr. med. vet.,** AkDir (Hygiene und Infektionskrankheiten der Tiere), ☎ 99-38318 - Gullrington 33, 35321 Laubach (☎ 06405/7656)
- Zens, Wolfgang, Dr. med. vet.,** AkR, ☎ 99-38265
- Ziegler, Kornelia, Dr. med. vet., apl. Prof.,** AkOR (Pharmakologie und Toxikologie), ☎ 99-38403 - Weinstraße 20, 61239 Obermörlen (☎ 06002/1488),  
Kornelia.Ziegler@vetmed.uni-giessen.de - siehe apl. Professorinnen

## Lehrbeauftragte

**Ahrens, U., Dr. med. vet.** (Nahrungsmittelkunde) - Emmeliusstraße 14, 35614 Aßlar

**Büchler, Ralph, Dr. agr.** (Bienenhaltung und Bienenkrankheiten), ☎ 06422/940613,  
Hessische Landesanstalt für Tierzucht, Abt. für Bienenzucht - Hintergasse 30,  
35274 Kirchhain

**Dolle, Stefan** (Marketing und Management), ☎ 06422/940613 Kleintier- und Pferdepraxis,  
Boehringer Ingelheim Vetmedica GmbH

**Etscheid, Jutta, Dr. med. vet.** (Fischkrankheiten) - Finkenweg 16, 56564 Neuwied  
(☎ 02631/54539)

**Giese, Christian, Dr. med. vet., apl. Prof.** (Geschichte der Veterinärmedizin und Haustiere),  
☎ 99-47702 - Am Schellersberg 11, 35325 Mücke (☎ 06400/7828)

**Kost, Michael, Dr. rer. nat.** (Allgemeine Radiologie - Biologische Strahlenwirkung),  
☎ 99-13000, Fax 99-13009 Direktor des Hochschulrechenzentrums, Heinrich-Buff-  
Ring 44, 35392 Gießen, Michael.Kost@hrz.uni-giessen.de

**Nilz, Joachim, Dr. med. vet.** (Fischkrankheiten, -seuchen und -haltung), ☎ 0641/3006-40,  
Staatliches Medizinal-, Lebensmittel- und Veterinäruntersuchungsamt Mittelhessen in  
Gießen - Talbergstraße 18, 35644 Hohenahr (☎ 06444/921619)

**Stegen, Dirk, Dr. med. vet., Ltd.** Veterinär-Direktor des Veterinäramtes der Stadt Karlsruhe  
(Schlachtbetriebslehre) - Durlacher Allee 62, 76229 Karlsruhe (☎ 0721/1337100)

**Volmer, Klaus, Dr. med. vet.** (Krankheiten der Wildwiederkäuer), ☎ 99-37720, Arbeitskreis  
Wildbiologie, Heinrich-Buff-Ring 25, 35392 Gießen, K.Volmer@ak-wildbiologie.de

## Wissenschaftliche Einrichtungen des Fachbereichs

### Institut für Veterinär-Anatomie, -Histologie und -Embryologie

Frankfurter Straße 98, 35392 Gießen, ☎ 99-38101, Fax 99-38109

Gf. Direktor: Prof. Dr. rer. medic. Martin Bergmann, ☎ 99-38102

Universitätsprofessorinnen und Universitätsprofessoren:

Dr. rer. medic. Martin Bergmann, ☎ 99-38102

Dr. med. vet. Sabine Kölle, ☎ 99-38112

Dr. med. vet. Monika Kressin, ☎ 99-38104

Dr. med. vet. Dr. h.c. Rudolf Leiser, ☎ 99-38100

Wiss. Mitarbeiterinnen und Wiss. Mitarbeiter:

Dr. med. vet. Ralph Brehm, ☎ 99-38133

Dr. Cornelia Fink, ☎ 99-38110

Dr. med. vet. Katja Herde, ☎ 99-38105

Vanessa Klippel, ☎ 99-38132

Oksana Lekhkota, ☎ 99-38116

Dr. med. vet. Harald Thomé, AkOR, ☎ 99-38107

Martina Zeiler, ☎ 99-38132

## **Institut für Veterinär-Physiologie**

Frankfurter Straße 100, 35392 Gießen, 99-38151, Fax 99-38159

Gf. Direktor: Prof. Dr. rer. nat. Rüdiger Gerstberger, ☎ 99-38150

Universitätsprofessorinnen und Universitätsprofessoren:

Dr. med. Martin Diener, ☎ 99-38161

Dr. rer. nat. Rüdiger Gerstberger, ☎ 99-38150

Wiss. Mitarbeiterinnen und Wiss. Mitarbeiter:

Dr. rer. nat. Thomas Hübschle, ☎ 99-38155

Dr. rer. nat. Stefan Korte, ☎ 99-38163

Dr. med. vet. Sandra Nobel, ☎ 99-38193

Dr. rer. nat. Matthias Rehn, ☎ 99-38164

PD Dr. rer. nat. Joachim Roth, AKR, ☎ 99-38850

PD Dr. med. vet. Gerhard Schultheiß, WissAss, ☎ 99-38160

In der Einrichtung außerdem tätig:

Kirsten Brockmeier, TÄ, ☎ 99-38165

Kerstin Eßer, TÄ, ☎ 99-38154

Andrea Greis, TÄ, ☎ 99-38193

Britta Hennig, TÄ, ☎ 99-38157

Carolin Knorr, TÄ, ☎ 99-38851

Simone Müller, TÄ, ☎ 99-38851

Jörg Mütze, ☎ 99-38154

Gundula Prinz, TÄ, ☎ 99-38152

Prof. Dr. med. vet. Heinrich Rufeger, ☎ 99-38165

Anne Siefjediers, TÄ, ☎ 99-38152

Mabruka Sitmo, TÄ, ☎ 99-38164

Thilo Voss, TA, ☎ 99-38193

Tanja Weber, TÄ, ☎ 99-38851

## **Professur für Tierschutz und Ethologie**

Frankfurter Straße 104, 35392 Gießen, ☎ 99-38750, Fax 99-38759

Universitätsprofessor: Dr. sc. nat. Hanno Würbel, ☎ 99-38750, Fax 99-38759

Wiss. Mitarbeiterin: Dr. rer. nat. Vera Marashi, ☎ 99-38755

## **Arbeitsgruppe Biomathematik und Datenverarbeitung**

Frankfurter Straße 95, 35392 Gießen, ☎ 99-38801, Fax 99-38809

Wiss. Mitarbeiter: Dipl.-Math. Dr. rer. nat. Klaus Failing, AkDir, ☎ 99-38800

## **Institut für Biochemie und Endokrinologie**

Frankfurter Straße 100, 35392 Gießen, ☎ 99-38171, Fax 99-38179

Gf. Direktor: N.N.

Universitätsprofessorinnen und Universitätsprofessoren:

Vertreter der Professur für Biochemie der Tiere:

apl. Prof. Dr. rer. nat. Georgios Scheiner-Bobis, ☎ 99-38180, Fax 99-38189

N.N.

Wiss. Mitarbeiterinnen und Wiss. Mitarbeiter:

Dr. rer. nat. Hartmut Pauls, AKOR, ☎ 99-38176

In der Einrichtung außerdem tätig:  
PD Dr. rer. nat. Sybille Mazurek, ☎ 99-38182  
Prof. Dr. med. Wilhelm Schoner, ☎ 99-38175  
Prof. Dr. med. vet. Manfred Sernetz

### **Institut für Veterinär-Pathologie**

Frankfurter Straße 96, 35392 Gießen, ☎ 99-38200/-38201, Fax 99-38209  
Geschäftsführender Direktor: Prof. Dr. med. vet. Manfred Reinacher, ☎ 99-38200

Universitätsprofessorinnen und Universitätsprofessoren:  
Dr. med. vet. Manfred Reinacher, ☎ 99-38200  
N.N.  
N.N.

Wiss. Mitarbeiterinnen und Wiss. Mitarbeiter:  
apl. Prof. Dr. med. vet. Eberhard Burkhardt, WiD, ☎ 99-38212  
Dr. agr. Werner Hecht, AkOR, ☎ 99-38216  
Dr. med. vet. Kernt Köhler, AkR, ☎ 99-38226  
Sandra Preis, TÄ, ☎ 99-38204  
Michael Suntz, TA, ☎ 99-38208  
Bianca Weber, TÄ, ☎ 99-38208  
Alexander Weiss, TA, ☎ 99-38203

In der Einrichtung außerdem tätig:  
Prof. Dr. med. vet. Knut Frese, ☎ 99-38201  
Dr. med. vet. Klaus Volmer, ☎ 99-37720  
Prof. Dr. med. vet. Dr. med. vet. h.c. Eugen Weiss, ☎ 99-38201

### **Institut für Tierärztliche Nahrungsmittelkunde**

Frankfurter Straße 92, 35392 Gießen, ☎ 99-38251, Fax 99-38259  
Gf. Direktor: Prof. Dr. med. vet. Michael Bülte, ☎ 99-38250

#### **Tierärztliche Nahrungsmittelkunde**

Frankfurter Straße 92, 35392 Gießen, ☎ 99-38251, Fax 99-38259

Universitätsprofessorinnen und Universitätsprofessoren:  
Dr. med. vet. Michael Bülte, ☎ 99-38250  
Dr. med. vet. Dr. med. vet. habil. Hartmut Eisgruber, ☎ 99-38253

Wiss. Mitarbeiterinnen und Wiss. Mitarbeiter:  
Dr. med. vet. Amir Abdulmawjood, ☎ 99-38256  
Melanie Goll, TÄ, ☎ 99-38253  
Stefanie Roth, ☎ 99-38252  
Vanessa Schönenbrücher, ☎ 99-38253  
Holger Schönenbrücher, ☎ 99-38252  
Dr. med. vet. Wolfgang Zens, AkR, ☎ 99-38265  
Mario Zimmer, ☎ 99-38264

#### **Milchwissenschaften**

Ludwigstraße 21, 35390 Gießen, ☎ 99-38951, Fax 99-38959  
Universitätsprofessor: Dr. med. vet. Dr. med. vet. habil. Ewald Usleber, ☎ 99-38951

Wiss. Mitarbeiterinnen und Wiss. Mitarbeiter:

Ömer Akineden, TA, ☎ 99-38952

Dr. Valeriu Curtui, ☎ 99-38958

Dr. med. vet. Abdulwahed Ahmed Hassan, ☎ 99-38952

Dr. med. vet. Elisabeth Schneider, ☎ 99-38954

In der Einrichtung außerdem tätig:

Bianca Kerp, TÄ, ☎ 99-38960

Claudia Kress, ☎ 99-38965

Caroline Seidler, ☎ 99-38960

### Institut für Hygiene und Infektionskrankheiten der Tiere

Frankfurter Straße 85 - 89, 35392 Gießen, ☎ 99-38300, Fax 99-38309

Gf. Direktor: Prof. Dr. med. vet. Dr. med. vet. habil. Georg Baljer, ☎ 99-38300

Universitätsprofessorinnen und Universitätsprofessoren:

Dr. med. vet. Dr. med. vet. habil. Georg Baljer, ☎ 99-38300

Dr. med. vet. Rolf Bauerfeind, ☎ 99-38303

Wiss. Mitarbeiterinnen und Wiss. Mitarbeiter:

Stefanie Barth, TÄ, ☎ 99-38346

Dr. med. vet. Werner Herbst, AkOR, ☎ 99-38305

Dr. med. vet. Christian Menge, WissAss, ☎ 99-38314

Ellen Prenger-Berninghoff, TÄ, ☎ 99-38311

Dr. med. vet. Judith Tyczka, ☎ 99-38308

Dr. med. vet. Reinhard Weiß, AkDir, ☎ 99-38318

In der Einrichtung außerdem tätig:

Ahmad Al-Khleif, TA, ☎ 99-38340/-38341

Julia Fröhlich, TÄ, ☎ 99-38341

Carsten Heydel, TA, ☎ 99-38307

Christiane Hoffmann, TÄ, ☎ 99-38341

Amnise Manal Hassan Abdelhamid, TÄ, ☎ 99-38311

Melanie Mohr, TÄ, ☎ 99-38340/-38341

Dipl.-Biol. Etienne Moussay, ☎ 99-38314

Dipl.-Biol. Hanno Panzer, ☎ 99-38341

Alexander Postel, TA, ☎ 99-38346

Karen Schlez, TÄ, ☎ 99-38312

Prof. Dr. med. vet. Theodor Schließer, ☎ 99-38317

Dr. med. vet. Heike Schoepe, ☎ 99-38307

### Institut für Virologie

Frankfurter Straße 107, 35392 Gießen, ☎ 99-38350/-38351, Fax 99-38359

Gf. Direktor: Prof. Dr. med. vet. Heinz-Jürgen Thiel, ☎ 99-38350, Fax 99-38359

Universitätsprofessorinnen und Universitätsprofessoren:

Dr. med. vet. Tillmann Rümenapf, ☎ 99-38356/-38371

Dr. med. vet. Heinz-Jürgen Thiel, ☎ 99-38350, Fax 99-38359

Dr. med. Gerd Wengler, ☎ 99-38370

Hochschuldozent: Dr. rer. nat. Norbert Tautz, ☎ 99-38394/-38375

Wiss. Mitarbeiterinnen und Wiss. Mitarbeiter:  
PD Dr. med. vet. Paul Becher, WissAss, ☎ 99-38393/38376  
Dr. rer. nat. Sibylle Herzog, WiD, ☎ 99-38361  
Dr. med. vet. Matthias König, WiD, ☎ 99-38360  
Dr. rer. nat. Iris Stalkamp, ☎ 99-38392/38373

In der Einrichtung außerdem tätig:  
Barbara Bank, TÄ, ☎ 99-38363  
Deborah Basso, TÄ, ☎ 99-38375  
Jessica Cermak, TÄ, ☎ 99-38372  
Dr. med. vet. Dominique Chauvet, ☎ 99-38363  
Stefanie Deike, TÄ, ☎ 99-38363  
Christine Förster, TÄ, ☎ 99-38363  
Andreas Gallei, TA, ☎ 99-38376  
Verena Jakel, TÄ, ☎ 99-38363  
Martha Kinndle Blanco Peña, TÄ, ☎ 99-38373  
Eric Lattwein, TA, ☎ 99-38375  
Monika Lehnhard, TÄ, ☎ 99-38363  
Claudia Lopez, TÄ, ☎ 99-38373  
Alexandra Müller, TÄ, ☎ 99-38375  
Martina Overgahr gen. Willebrand, TÄ, ☎ 99-38376  
Gleyder Roman Sosa, TA, ☎ 99-38371  
Gergely Tekes, TA, ☎ 99-38373

#### **Klinik für Vögel, Reptilien, Amphibien und Fische**

Frankfurter Straße 91 - 93, 35392 Gießen, ☎ 99-38431, 99-38439

Universitätsprofessorinnen und Universitätsprofessoren:

N.N.

N.N. (Juniorprofessur)

Wiss. Mitarbeiterinnen und Wiss. Mitarbeiter:  
Dr. med. vet. Cosima Annemüller, ☎ 99-38433  
Brigitte Bönner, TÄ, ☎ 99-38433  
Sabine Jäger, TÄ, ☎ 99-38450  
Dr. med. vet. Thomas Redmann, AkOR, ☎ 99-38434  
Sascha Schütz, TA, ☎ 99-38432  
Dr. med. vet. Kathrin Voelckel, ☎ 99-38434

In der Einrichtung außerdem tätig: Prof. Dr. med. vet. Erhard Kaleta

#### **Institut für Parasitologie**

Rudolf-Buchheim-Straße 2, 35392 Gießen, ☎ 99-38461, Fax 99-38469

Gf. Direktor: Prof. Dr. med. vet. Horst Zahner, ☎ 99-38460, Fax 99-38469

Universitätsprofessorinnen und Universitätsprofessoren:

Dr. rer. nat. Christoph Grevelding, ☎ 99-38466, Fax 99-38469

Dr. med. vet. Horst Zahner, ☎ 99-38460, Fax 99-38469

Wiss. Mitarbeiterinnen und Wiss. Mitarbeiter:  
Dr. med. vet. Christian Bauer, AkOR, ☎ 99-38463  
Dr. rer. nat. Thomas Quack, ☎ 99-38476  
Dr. med. vet. Anja Taubert, WissAss, ☎ 99-38475

In der Einrichtung außerdem tätig:  
Svenja Beckmann, ☎ 99-38477  
Viktor Dyachenko, ☎ 99-38478  
Kathleen Führer, ☎ 99-38477  
Dr. med. vet. Carlos Hermosilla, ☎ 99-38475  
Mirjam Lang, ☎ 99-38477

### **Institut für Pharmakologie und Toxikologie**

Frankfurter Straße 107, 35392 Gießen, 99-38400, Fax 99-38409  
Gf. Direktor: Prof. Dr. med. vet. Ernst Dieter Petzinger, 99-38400, Fax 99-38409  
Universitätsprofessorinnen und Universitätsprofessoren:  
Dr. med. vet. Ernst Dieter Petzinger, ☎ 99-38400, Fax 99-38409  
N.N.

Wiss. Mitarbeiterinnen und Wiss. Mitarbeiter:  
Joachim Geyer, ☎ 99-38404  
apl. Prof. Dr. med. vet. Christoph Lämmler, AkOR, ☎ 99-38406  
apl. Prof. Dr. med. vet. Kornelia Ziegler, AkOR, ☎ 99-38403

In der Einrichtung außerdem tätig:  
Lauy Al-Anati, ☎ 99-38405  
José Rodrigo Godoy Berthet, ☎ 99-38404  
Barbara Döring, ☎ 99-38405  
Carla Freire Celedonio Fernandes, ☎ 99-38404  
Olga Gavrilova, ☎ 99-38405  
Udo Schirk, TA, ☎ 99-38405  
Martina Ullrich, ☎ 99-38405

**10**

### **Klinik für Pferde (Innere Medizin und Chirurgie) mit Lehrschmiede**

Gf. Direktor: Prof. Dr. med. vet. Lutz-Ferdinand Litzke, ☎ 99-38570, Fax 99-38579

#### **Innere Medizin**

Frankfurter Straße 126, 35392 Gießen, ☎ 99-38607, Fax 99-38647  
Universitätsprofessorin/Universitätsprofessor: N.N.  
Wiss. Mitarbeiterinnen und Wiss. Mitarbeiter:  
PD Dr. med. vet. Kerstin Fey, AkR, ☎ 99-38664  
Dr. med. vet. Katja Roscher, ☎ 99-38665

In der Einrichtung außerdem tätig: Prof. Dr. med. vet. Hermann Sasse

#### **Chirurgie**

Frankfurter Straße 108, 35392 Gießen, ☎ 99-38570/-38571, Fax 99-38579  
Universitätsprofessor: Dr. med. vet. Lutz-Ferdinand Litzke, ☎ 99-38570, Fax 99-38579  
Wiss. Mitarbeiterinnen und Wiss. Mitarbeiter:  
Johanna Engl, TÄ, ☎ 99-38584  
Miriam Miller, TÄ, ☎ 99-38566  
Dr. med. vet. Marwan Rizgalla, ☎ 99-38581  
Gerald Stumpf, TA, ☎ 99-38586

## Klinik für Kleintiere (Innere Medizin und Chirurgie)

Gf. Direktor: Prof. Dr. med. vet. Martin Kramer, ☎ 99-38500/-38501

### Innere Medizin

Frankfurter Straße 126, 35392 Gießen, ☎ 99-38666, Fax 99-38609/-38658

Universitätsprofessorinnen und Universitätsprofessoren:

Dr. med. vet. Reto Neiger, ☎ 99-38600

N.N.

Hochschuldozent: Dr. med. vet. Andreas Moritz, ☎ 99-38663

Wiss. Mitarbeiterinnen und Wiss. Mitarbeiter:

Dr. med. vet. Natali Bauer, ☎ 99-38608

Martina Dick, TÄ, ☎ 99-38666

Dr. Barbara Glanemann, ☎ 99-38666

Nicolai Hildebrandt, TA, ☎ 99-38666

Nicole Puelle, TÄ, ☎ 99-38666

PD Dr. med. vet. Matthias Schneider, AkR, ☎ 99-38628

Christine Simon, TÄ, ☎ 99-38666

In der Einrichtung außerdem tätig:

Prof. Dr. med. vet. Ernst-Günther Grünbaum, ☎ 99-38620

### Chirurgie

Frankfurter Straße 108, 35392 Gießen, ☎ 99-38666, Fax 99-38509/-38569

Universitätsprofessorinnen und Universitätsprofessoren:

Dr. med. vet. Martin Kramer, ☎ 99-38500/-38501

N.N.

Hochschuldozentin: Dr. med. vet. Sabine Tacke, ☎ 99-38503

Wiss. Mitarbeiterinnen und Wiss. Mitarbeiter:

Dr. med. vet. Alexander Flöck, ☎ 99-38666

Thorsten Förnges, TA, ☎ 99-38501

PD Dr. med. vet. Martin Gerwing, AkOR, ☎ 99-38541

Shirin Hertslet, TÄ, ☎ 99-38524

Pia Kessel, TÄ, ☎ 99-38542

Dr. med. vet. Ursula Michele, TÄ, ☎ 99-38523

Dr. med. vet. Marie-Louise Nagel, AkOR, ☎ 99-38520

Christine Pepler, TÄ, ☎ 99-38666

Martin Schmidt, TA, ☎ 99-38545

Michael Schmidt, TA, ☎ 99-38666

Dr. med. vet. Bernd Tellhelm, AkDir, ☎ 99-38547

Dr. med. vet. Cetina Thiel, ☎ 99-38544

Antje Wigger, TÄ, ☎ 99-38666

In der Einrichtung außerdem tätig:

Prof. Dr. med. vet. Klaus Bonath, ☎ 99-38510, Fax 99-38519

Prof. Dr. med. vet. Ernst Schimke, ☎ 99-38565



### **Klinik für Wiederkäuer und Schweine (Innere Medizin und Chirurgie)**

Gf. Direktor: Dr. med. vet. Gerald Reiner, ☎ 99-38820

#### **Krankheiten der Wiederkäuer (Innere Medizin und Chirurgie)**

Frankfurter Straße 110, 35392 Gießen, ☎ 99-38670/-38671, Fax 99-38679

Universitätsprofessor: Dr. med. vet. Klaus Doll, ☎ 99-38670, Fax 99-38679

Wiss. Mitarbeiterinnen und Wiss. Mitarbeiter:

Dr. med. vet. Markus Hummel, ☎ 99-38674

Dr. med. vet. Harald Kümper, AkOR, ☎ 99-38672

Alexander Nitzschke, TA, ☎ 99-38692

Dr. med. vet. Torsten Seeger, ☎ 99-38673

In der Einrichtung außerdem tätig: Prof. Dr. med. vet. Hans-Dieter Gründer, ☎ 99-38671

#### **Krankheiten der Schweine (Innere Medizin und Chirurgie)**

Frankfurter Straße 112, 35392 Gießen, ☎ 99-38820/-38821, Fax 0641/201854

Universitätsprofessor: Dr. med. vet. Gerald Reiner, ☎ 99-38820

Wiss. Mitarbeiterinnen und Wiss. Mitarbeiter:

Dr. med. vet. Barbara Hertrampf, AkOR, ☎ 99-38821

Karin Holweger, TÄ, ☎ 99-38821

### **Klinik für Geburtshilfe, Gynäkologie und Andrologie der Groß- und Kleintiere mit Tierärztlicher Ambulanz**

Frankfurter Straße 106, 35392 Gießen, ☎ 99-38701/-38695, Fax 99-38709

Gf. Direktor: Prof. Dr. med. vet. Dr. h.c. Bernd Hoffmann, ☎ 99-38704

Universitätsprofessorinnen und Universitätsprofessoren:

Dr. med. vet. Dr. h.c. Bernd Hoffmann, ☎ 99-38704

N.N.

Wiss. Mitarbeiterinnen und Wiss. Mitarbeiter:

PD Dr. med. vet. Rainer Hospes, AkR, ☎ 99-38714

Dr. med. vet. Carola Jung, ☎ 99-38728

Pamela Lack, TÄ, ☎ 99-38706

Susanne Müller, TÄ, ☎ 99-38703

Dr. med. vet. Sandra Resch, ☎ 99-38764

Peter Richterich, TA, ☎ 99-38715

PD Dr. med. vet. Gerhard Schuler, AkR, ☎ 99-38718

Regina Seidel, TÄ, ☎ 99-38706

Dr. Nina Stratmann, ☎ 99-38707

Katja Trasch, TÄ, ☎ 99-38707

PD Dr. med. vet. Axel Wehrend, WissAss, ☎ 99-38725

Dr. med. vet. Eva Wilhelm, ☎ 99-38742

In der Einrichtung außerdem tätig:

Prof. Dr. med. vet. Dr. h.c. mult. Hartwig Bostedt, ☎ 99-38700

PD Dr. Dr. habil Wolfgang Zarella

## **Bibliotheken**

### **Zweigbibliothek im Chemikum/Ludwig-Schunk-Bibliothek**

Heinrich-Buff-Ring 58, 5. OG, Süd, 35392 Gießen, ☎ 99-34700 Fax 99-34719

Öffnungszeiten: Mo - Fr 8.30 - 20.00 Uhr, Sa 10.00 - 15.00 Uhr

### **Fachbibliothek Veterinärmedizin**

Leiterin: Dr. med. Irmgard Hort, ☎ 99-14015/-34713

Die Standorte der Fachbibliothek Veterinärmedizin befinden sich überwiegend im Bereich Frankfurter Straße 92 - 126.

Ansprechpartnerin für alle Bibliotheksstandorte ist Frau Christiane Pausch, ☎ 99-33020, Fax 99-19820

Weitere Informationen und Telefonnummern auf der Homepage des Bibliothekssystems:  
<http://www.uni-giessen.de/ub/>