

Fachbereich 07 - Evangelische Theologie und Katholische Theologie und deren Didaktik

- II Studienphase, Semester
- III Veranstaltung mit Angabe des Studiengangs:
 L1 = Lehramt an Grundschulen
 L2 = Lehramt an Haupt- u. Realschulen
 L3 = Lehramt an Gymnasien
 L5 = Lehramt an Sonderschulen
 MA = Magister
 NF = Nebenfach
 WF = Wahlfach
- fw = fachwissenschaftlich, fd = fachdidaktisch
- IV Name der Lehrenden
- V Veranstaltungsort und -zeit:
 H = Philosophikum II, Karl-Glöckner-Str. 21, Haus H
- VI Veranstaltungsbeginn
- Studienberatung Evangelische Theologie:
 L1 Didaktik - Dr. G. Schmalenberg (9567), W. Götzky (9568)
 L1 Wahlfach, L2 und L5 - Prof. Dr. F. Kriechbaum (9560), Prof. Dr. W. Kurz (9564)
 L3 und Magister - Prof. Dr. M. Greschat (9557)
 - Prof. Dr. H. Deuser (9562)
- Studienberatung Katholische Theologie:
 L1, L2 und L5 - Dr. G. Schmalenberg (9567)
 L3 und Magister - Prof. Dr. G. Dautzenberg (9571)

7

INSTITUT FÜR EVANGELISCHE THEOLOGIE

Sprachkurse

ab 1. Hebräisch I Sem (fw) alle	den Hertog	2 st nach Vereinbarung Vorbesprechung: Mo 16.10., 18 Uhr c.t.	16.10.
ab 1. Griechisch für Theologen I Sem (fw) alle	Gebhardt	Mi 16-18 2 st H 210	18.10.
ab 3. Griechisch für Theologen III Sem. - Lektürekurs (Prüfungsvorbereitung) Interessierte	Rütten	Fr 11-13 2 st H 205	20.10.

Altes Testament

ab 1. Einführung in das AT: Sem. Geschichte Israels (fw) alle Vorlesung	Levin	Di 11-13 2 st A 110	17.10.
ab 2. Das Buch Jona Sem. (fw) alle Proseminar	Levin	Mo 16-18 2 st H 215	16.10.
ab 3. Der Prophet Eilja Sem. (fw) L1/L2/L5 Seminar	Levin	Di 9-11 2 st H 215	17.10.
ab 3. Hebräische Lektüre: Sem. Richterbuch (fw) alle Lektürekurs	Levin	Mo 13-15 2 st H 210	16.10.

ab 5. Exegetisches Kolloquium: Sem. Neuere Arbeiten zur alt- und neutestamentlichen Forschung (fw) L1,2,3,MA Kolloquium	Levin (zus. mit Sanger u. Dautzenberg)	Mo 18-20 1 st 14 tagig H 210	23.10.
Neues Testament			
ab 1. Der zweite Korintherbrief Sem. (fw) L1,2,3,MA Vorlesung	Dautzenberg	Mo 9-11 2 st H 205	16.10.
ab 5. Judische Heilsmittelvorstellungen Sem. und die urchristliche Christologie (fw) L3,MA Seminar	Dautzenberg	Fr 9-11 2 st H 210	20.10.
ab 5. Exegetisches Kolloquium: Sem. Neuere Arbeiten zur alt- u. neutestamentlichen Forschung (fw) L1,2,3,MA Kolloquium	Dautzenberg (zus. mit Levin u. Sanger)	Mo 18-20 1 st 14 tagig H 210	23.10.
ab 1. Das Problem des historischen Jesus Sem. (fw) alle Vorlesung mit bung	Sanger	Mi 11-13 1 st 14 tagig H 205	25.10.
ab 2. Einfuhrung in die exeget. Methoden Sem. (fw) L3 Proseminar	Sanger	Do 14-16 2 st H 210	28.10.
ab 3. Taufe und Herrenmahl Sem. (fw) alle Seminar	Sanger	Do 16-18 2 st H 205	28.10.
Historische Theologie			
ab 3. Pietistische Lebensbeschreibung Sem (fw) L1,2 Seminar	Lachele	Di 14-16 2 st H 210	17.10.
Systematische Theologie			
ab 1. Einfuhrung in die Systematische Theologie Sem. (fw) alle Vorlesung	Deuser	Do 9-11 2 st H 205	19.10.
ab 3. Christologie bei Schleiermacher Sem. und Kierkegaard (fw) alle Oberseminar	Deuser	12.-15.10.95 Blockseminar Haus Villlgst/ Schwerte	
ab 1. Das Glaubensbekenntnis Sem. (fw) alle auch fur Horer aller Fachbereiche Vorlesung	Kriechbaum	Di 16-18 2 st H 205	17.10.
ab 3. Texte zur Vorlesung Sem. (fw) alle Seminar	Kriechbaum	Di 18-20 2 st H 215	17.10.
ab 3. Leiden - Anfragen an Gott und die Menschen (fw) alle mit Wahlfach Seminar	Kriechbaum	Mi 9-11 2 st H 215	18.10.
Sozialethik			
ab 3. Liebe und Sexualitat Sem. (fw) alle Seminar	Deuser/ Winkler	Fr 11-13 2 st H 215	20.10.

Religionswissenschaft

ab 1. Gnostische Evangelien Sem. (fw) L1,2,3,MA Vorlesung mit Übung	Dautzenberg	Mo 11-13 2 st H 210	16.10.
ab 1. Mystik, Ordenswesen und Männerbünde Sem. in der Islamischen Welt (fw) alle Vorlesung	Hartmann	Do 16-18 2 st Phil I, H 3	19.10.
ab 1. Das antike Judentum Sem. (fw) alle Vorlesung	Sänger	Mi 9-11 2 st H 205	25.10.

Religionspädagogik und -didaktik

ab 3. Ostern - Auferstehung Jesu im RU Sem. (fd) alle (zus. mit dem Hess. Institut für Lehrerfortbildung) Seminar	Kriechbaum	2 st Blockseminar: 26./27.1.98 Beginn: Fr, 26.01., 9 Uhr Ende: Sa, 27.01., 18 Uhr Ort: Schloß Rauischholz- hausen und für Studierende außerdem: Fr, 09.02.98, 15-18.30 Uhr	
ab 1. Grundriß der Religionspädagogik Sem. (fd) alle Vorlesung	Kurz	Mi 11-13 2 st B 030	18.10.
ab 3. Elementarisierung als religions- pädagogisches Problem - Fundamentale Traditionen des AT u. NT u. ihre religionspädagogische Umsetzung (fd) alle Seminar	Kurz	Di 16-20 2 st H 205	17.10.
ab 3. Religionspäd.: Ausgewählte Texte zur Evang. Erziehungs- u. Bildungsverant- wortung im 19. u. 20. Jahrhundert (fd) alle Seminar	Kurz	Mi 9-11 2 st H 210	18.10.
ab 3. Literaturseminar: Neue wichtige Ver- öffentlichungen zur Religions- pädagogik (fd) alle Seminar	Kurz	Di 16-18 2 st H 215	17.10.

Hospitationen

ab 2. Grundfragen des ev. RU: Sem. Planung-Gestaltung -Analyse (fd) L1-WF	Götzky	3 st Schule, Zeit und Ort nach Vereinbarung mit den Mentoren	
ab 2. wie vor, jedoch für L1-D Sem.	Götzky	wie vor	
ab 2. wie vor, jedoch L2-W, L5-WF Sem.	Schmalenberg	wie vor	
ab 2. wie vor, jedoch L3 Sem.	Miethe	wie vor	

Schulpraktika

ab 3. Vorbereitung des Fachpraktikums Sem. (fd) L1 Proseminar	Götzky	2 st s. Aushang	
---	--------	--------------------	--

7

ab 3. Vorbereitung des Fachpraktikums Sem. (fd) L2,5 Proseminar	Schmalenberg	2 st s. Aushang
ab 3. Vorbereitung des Fachpraktikums Sem. (fd) L2,3 Proseminar	Miethe	2 st s. Aushang

INSTITUT FÜR KATHOLISCHE THEOLOGIE

Sprachkurse

ab 1. Hebräisch I Sem. (fw) alle	den Hertog	2 st nach Vereinbarung Vorbereitung: Mo 16.10., 18 Uhr c.t.	16.10.
ab 1. Griechisch für Theologen I Sem. (fw) alle	Gebhardt	Mi 16-18 2 st H 210	18.10.
ab 3. Griechisch für Theologen III Sem. - Lektürekurs (Prüfungsvorbereitung) Interessierte	Rütten	Fr 11-13 2 st H 205	20.10.

Altes Testament

ab 1. Einführung in das AT: Sem. Geschichte Israels (fw) alle Vorlesung	Levin	Di 11-13 2 st A 110	17.10.
ab 2. Das Buch Jona Sem. (fw) alle Proseminar	Levin	Mo 16-18 2 st H 215	16.10.
ab 3. Der Prophet Elja Sem. (fw) L1/L2/L5 Seminar	Levin	Di 9-11 2 st H 215	17.10.
ab 3. Hebräische Lektüre: Sem. Richterbuch (fw) alle Lektürekurs	Levin	Mo 13-15 2 st H 210	16.10.
ab 5. Exegetisches Kolloquium: Sem. Neuere Arbeiten zur alt- u. neutestamentlichen Forschung (fw) alle Kolloquium	Levin (zus. mit Sänger u. Dautzenberg)	Mo 18-20 1 st 14 täglg H 210	23.10.

Neues Testament

ab 1. Der zweite Korintherbrief Sem. (fw) L1,2,3,MA Vorlesung	Dautzenberg	Mo 9-11 2 st H 205	16.10.
ab 5. Jüdische Hellsittenvorstellungen Sem. und die urchristliche Christologie (fw) L3,MA Seminar	Dautzenberg	Fr 9-11 2 st H 210	20.10.
ab 5. Exegetisches Kolloquium: Sem. Neuere Arbeiten zur alt- u. neutestamentlichen Forschung (fw) L1,2,3,MA Kolloquium	Dautzenberg (zus. mit Levin u. Sänger)	Mo 18-20 1 st 14 täglg H 210	23.10.
ab 1. Das Problem des historischen Jesus Sem. (fw) alle Vorlesung mit Übung	Sänger	Mi 11-13 1 st 14 täglg H 205	25.10.

ab 2. Einführung in die exeget. Methoden Sem. (fw) L3 Proseminar	Sänger	Do 14-16 2 st H 210	26.10.
ab 3. Taufe und Herrenmahl Sem. (fw) alle Seminar	Sänger	Do 16-18 2 st H 205	26.10.

Historische Theologie

ab 1. Petrusamt in der Geschichte Sem. (fw) alle Vorlesung	Hampel	Fr 11-13 2 st H 210	20.10.
ab 2. Flucht, Vertreibg., Asyl: Auswirkungen Sem. auf das religiöse Leben in Deutschland. (fw) alle Seminar	Hampel/ Grulich	Mi 16-18 2 st H 205	18.10.

Moraltheologie

ab 2. Verantwortung für das Eigentum. Sem. Die Sozialenzykliken (fw) alle Seminar	Hampel	Do 11-13 2 st H 210	19.10.
ab 2. Verantwortung für die Umwelt Sem. (fw) alle Seminar	Hampel	Do 16-18 2 st H 210	19.10.

Systematische Theologie

wird noch bekanntgegeben	N.N.	s. Aushang	s. Aushang
--------------------------	------	------------	------------

Religionswissenschaft

ab 1. Gnostische Evangelien Sem. (fw) L1,2,3,MA Vorlesung mit Übung	Dautzenberg	Mo 11-13 2 st H 210	16.10.
ab 1. Mystik, Ordenswesen und Männerbünde Sem. in der islamischen Welt (fw) alle Vorlesung	Hartmann	Do 16-18 2 st Phil I, H 3	19.10.
ab 1. Das antike Judentum Sem. (fw) alle Vorlesung	Sänger	Mi 9-11 2 st H 205	25.10.

Religionspädagogik und -didaktik

ab 1. Grundriß der Religionspädagogik Sem. (fd) alle Vorlesung	Kurz	Mi 11-13 2 st B 030	18.10.
ab 3. Elementarisierung als religionspäd. Sem. Problem - Fundamentale Traditionen des AT u. NT u. ihre religionspäd. Umsetzung (fd) alle Seminar	Kurz	Di 16-20 2 st H 205	17.10.
ab 3. Literaturseminar: Neue wichtige Ver- Sem. öffentl.ichungen zu Religions- pädagogik (fd) alle Seminar	Kurz	Di 16-18 2 st H 215	17.10.

7

ab 3. Vorbereitung und Durchführung des Fachpraktikums in Katholischer Religion (fd) L1,5 Proseminar	Abel-Flegert	s. Aushang	s. Aushang
ab 3. Vorbereitung und Durchführung des Fachpraktikums in Katholischer Religion (fd) L2,3 Proseminar	Leukert	s. Aushang	s. Aushang

Hospitationen

ab 2. Grundfragen des katholischen RU: Sem. Planung - Durchführung - Analyse	Abel	s. Aushang (fd) L1,5	s. Aushang
ab 2. wie vor Sem. (fd) L2,3	Abel	s. Aushang	s. Aushang
ab 2. wie vor Sem. (fd) L1	Langer	Mo 18-20 3 st H 215	16.10.

Lehrveranstaltungen des ZENTRUMS FÜR PHILOSOPHIE, die für Studierende der Evangelischen Theologie und Katholischen Theologie besonders geeignet sind:

Vorlesungen: (Alle Veranstaltungen finden im Philosophikum I statt)

Die Philosophie Immanuel Kants	Becker	Di 14-16, 2 st Haus B, Raum 9	17.10.
Vom Spätmittelalter zur frühen Neuzeit	Meinhardt	Mi 18-19.30, 2 st Hörsaal 3	18.10.
Seminar zur Vorlesung	Meinhardt	Mi 19.30-20.15, 1 st Haus C 2/Raum 25	18.10.
Die Renaissance der Bewußtseinsphilosophie	Metzinger	Do 9-11, 2 st. Hörsaal 5	19.10.
Diskussionsseminar zur Vorlesung	Metzinger	Do 11-13, 2 st. Haus C 2/Raum 27	19.10.

Seminare:

Kritische Religionsphilosophie	Becker	Mo 11-13, 2 st Haus C 1/Raum 3	23.10.
Probleme der angewandten Ethik III	Becker/Kanitscheider	Di 16-18, 2 st Übungsraum 27	17.10.
Para- und Pseudowissenschaft in erkenntnistheoretischer Perspektive	Kanitscheider Haus C 1/Raum 3	Mi 10-12, 2 st	18.10.
H.G. Fichte: Die Anweisung zum seligen Leben	Probst Hörsaal 3	Mo 16-18, 2 st	23.10.

Informatik-Grundveranstaltungen für Hörer aller Fachbereiche - Seite 202

Fachbereich 08 - Geschichtswissenschaften

- I **Veranstaltungsart:**
 P = Pflichtveranstaltung, WP = Wahlpflichtveranstaltung
 WV = Wahlverleifungsveranstaltung
- II **Studienphase:**
 GS = Grundstudium, HS = Hauptstudium
- III **Veranstaltungen**
- IV **Name des/der Lehrenden**
- V **Veranstaltungsort und -zeit:**
 Phil. = Philosophikum I;
 B, C1, C2, D, E, G = Haus B, Haus C1, Haus C2, Haus D, Haus E, Haus G
 H = Hörsaal, R = Raum

Beauftragter für Studienfachberatung für die Studiengänge Lehramt und Magister:
 Prof. Dr. Peter Moraw, Historisches Institut, Deutsche Landesgeschichte,
 Otto-Behagel-Straße 10/C1, Tel.: 702-5500, Sprechstunde: Fr 10-11 Uhr.
 Weitere Studienberater des Fachbereichs Geschichtswissenschaften siehe Studienführer Geschichte
 (erhältlich im Büro für Studienberatung).

8

Vor- und Frühgeschichte

P	GS/ HS	<u>Kolleg:</u> Archäologie des freien Germaniens zur älteren römischen Kaiserzeit (Augustus bis Commodus)	Menke	Di 15-16 und Do 13-14, 2st., Phil., H 3	17.10.95 19.10.95
P	GS/ HS	<u>Hauptseminar:</u> Gräberfeldanalysen zur älteren römischen Kaiserzeit und ihre kulturgeschichtlichen Aussagen	Menke	Di 8.45-11, 3st., Phil., D, Bibliothek	17.10.95
P	GS	<u>Proseminar:</u> Archäologische Quellen, Formensystematik und Methoden kulturge- schichtlicher Erkenntnisse zur ältern römischen Kaiserzeit im freien Germanien	Menke	Do 8.45-11, 3st., Phil., D, Bibliothek	19.10.95

Klassische Archäologie

P	GS/ HS	<u>Vorlesung:</u> Römische Architektur	Kreikenborn	Fr 11-13, 2st., Phil., H 5	20.10.95
P	GS/ HS	<u>Vorlesung:</u> Griechenland in Geometrischer Zeit	Eschbach	Mo 11-13, 2st., Phil., H 5	23.10.95
P	GS/ HS	<u>Proseminar:</u> Meisterwerke der griechischen Kunst	Martini	Di 9-11, 2st. Phil., G, R 338	24.10.95
P	GS/ HS	<u>Mittelseminar:</u> Pompejanische Wandmalerei	Martini	Mo 14.45-16.15, 2st., Phil., G, R 338	23.10.95
P	GS	<u>Hauptseminar:</u> Hellenistische Skulpturen	Martini	Di 11-13, 2st., Phil., G, R 338	24.10.95
P	GS	<u>Mittelseminar:</u> Frühgriechische Heiligtümer und Kultstätten	Eschbach	Mi 14-16, 2st., Phil., C2, R 30	25.10.95
P	GS	<u>Übung:</u> Stillkunde zur griechischen Vasenmalerei	Eschbach	Di 13.30-15, 2st., Phil., C2, R 26	24.10.95
P	GS	<u>Proseminar:</u> Einführung in die Klassische Archäologie	Oppermann	Mi 9-11, 2st., Phil., C2, R 338	18.10.95
WP		<u>Seminar:</u> Interpretation ausgewählter Kapitel neugriech. Literatur (gute Sprachkenntnisse erforderl.)	Oppermann	Mi 18.30-20, 2st. Phil., D, R 10	18.10.95
WP		<u>Sprach- und Lektürekurse:</u> Neugriechisch II Neugriechisch III (für Fortgeschrittene)	Oppermann	Mo 14-16, 2st., Mo 16-18, 2st., Phil., D, R 10	16.10.95

P	GS/ HS	<u>Kolloquium</u> : Neue archäologische Forschungen und Funde (mit Vorträgen ausgewählter Gelehrter)	Martini	Zeit und Ort nach Bekanntgabe
		<u>Doktorandenkolloquium</u> (privatissime)	Martini	Fr 20.30, 4wöchentlich
P	GS/ HS	<u>Exkursionen</u> : 2 (zwei) Tages-Exkursionen	Martini/ Oppermann/ Eschbach	lt. besonderer Ankündigung
P	GS/ HS	<u>Jahresexkursion</u> : Sizilien 05.-19.10.1995	Martini/ Eschbach	

Kunstgeschichte

P	GS/ HS	<u>Vorlesung</u> : Die Kunst Venedigs im Quattrocento	Werner	Di 16-18, 2st., Phil., H 5	24.10.95
P	GS	<u>Proseminar</u> : Einführung in die Kunstgeschichte	N.N.	Mi 16-18, 2st., Phil., G, R 338	25.10.95
WP	GS	<u>Proseminar</u> : INNENLEBEN. Zur Geschichte des Interieurs in der niederländischen, deutschen, französischen und amerikanischen Kunst vom 17. Jh. bis heute	Schulze	Fr 11-13, 2st., Schirn Kunsthalle, Frankfurt am Main	20.10.95 14täglg lt. Aushang
WP	GS	<u>Proseminar</u> : Europäisches Kunsthandwerk	Schroeter	Fr 11-13, 2st., Mus.f.Kunsthandwerk, Frankfurt am Main	27.10.95 14täglg lt.Aushang
P	GS	<u>Proseminar</u> : Das Bauhaus	Werner	Mi 11-13, 2st., Phil., G, R 338	25.10.95
P	HS	<u>Hauptseminar</u> : Giovanni Lorenzo Bernini (1598-1680) und die Plastik des Barock	Werner	Do 16-18, 2st., Phil., G, R 338	26.10.95
WP	HS	<u>Kolloquium</u> für Magistranden und Doktoranden	Werner	Do 18, Phil., G, R 338	02.11.95 lt. Aushang
P	GS/ HS	<u>Tagesexkursion</u> : nach bes. Ankündigung	Werner		lt. Aushang

Geschichte

Die Veranstaltungen des Graduiertenkollegs "Mittelalterliche und neuzeitliche Staatlichkeit" (10.-19. Jh.) sind durch einen Stern * gekennzeichnet - siehe auch Fachbereich 01

Vorlesungen:

		* Vortragsreihe zum Graduiertenkolleg: *Staat und Kirche*	Althoff/Berding/ Klippel/Lottes/ Moraw mit Gästen	Di 20 c.t. (Alte UB, Georg-Büchner- Saal) Bismarckstraße	07.11.95
WP	GS/ HS	Römische Geschichte: Von den Anfängen bis Mitte 2. Jh.v.Chr. -Mit Koll.	Gesche	Do 14-15.30, 2st., Phil., H 5	19.10.95
WP	GS/ HS	Lebenswelten und Lebensordnungen vom 9. bis zum 11. Jahrhundert	N.N.	Do 12-13 und Fr 10-11, 2st., Phil., H 3	19.10.95 20.10.95
WP	GS/ HS	Europa in staufischer Zeit Teil II: Vom Regierungsantritt Heinrichs VI. (1190) bis zur Enthauptung Konradins (1268)	Zielinski	Mo 11-13, 2st., Phil., H 3	16.10.95
WP	GS/ HS	Quellen zur Geschichte des Mittelalters und Methoden ihrer Erschließung	Kaminsky	Di 14-16, 2st. Phil., C1, R 3	17.10.95
WP	GS/ HS	* Von Augustinus zu Machiavelli, Geschichtsschreibung und Geschichtsdanken im Mittelalter	Moraw	Fr 11-13, 2st., Phil., H 3	20.10.95
WP	GS/ HS	Grundzüge der Papstgeschichte im Spätmittelalter	Heinig	Di 14-16, 2st., Phil., H 4	17.10.95
WP	GS/ HS	* Renaissance und Reformation in Europa	Lottes	Do 10-12, 2st., Phil., H 3	19.10.95

WP	GS/ HS	Skandinavien in der frühen Neuzeit	Mörke	Di 9-11 2st., und Do 11-12, 1st. Phil., H 5	17.10.95 19.10.95
WP	GS/ HS	* Das Deutsche Kaiserreich zur Zeit Bismarcks	Berding	Mi 10-12, 2st., Phil., H 3	18.10.95
WP	GS/ HS	Rußland und Asien (9.-20. Jahrhundert)	Heller	Mi 11-13, 2st., Phil., H 4	18.10.95
WP	GS/ HS	Die Beziehungen zwischen der Sowjetunion und Deutschland nach dem 8. Mai 1945. Teil 1: Die Sowjetunion und die SBZ/DDR	Dralle	Mo 9-11, 2st., Phil., D, R 314/315	16.10.95
<u>Grundseminare:</u> (Zentrale Anmeldung im Sekretariat der Abteilung Osteuropäische Geschichte, Phil., D, R 208, Frau Bappert/Frau Meusel)					
WP	GS	Die Orientalische Frage	Göckenjan	Mo 14-17, 3st., Phil., D, R 314/315	16.10.95
WP	GS	Republiken im frühnezeitlichen Europa	Mörke	Do 14-17, 3st., Phil., B, R 31	18.10.95
WP	GS	Kriegsausbruch 1914	Spelkamp	Mo 14-17, 3st., Phil., C1, R 113	16.10.95
<u>Proseminare:</u> (Für die Proseminare zur <u>mittelalterlichen</u> Geschichte zentrale Anmeldung im Sekretariat der Abteilung Osteuropäische Geschichte, Phil., D, R 208, Frau Bappert/Frau Meusel)					
WP	GS	Der Aufstieg Makedoniens - Mit Einführung in die Alte Geschichte	Gesche	Mi 10.30-12, 2st., Phil., G, R 233	18.10.95
WP	GS	Gottes- und Landfrieden im frühen und hohen Mittelalter	N.N.	Fr 14-16, 2st. Phil., C2, R 27	20.10.95
WP	GS	Heinrich II. (1002-1024)	Kaminsky	Di 10-12, 2st., Phil., C2, R 29	17.10.95
WP	GS	Kaiser Konrad II. (1024-1039)	Moraw	Do 14-16 2st., Phil., C2, R 29	19.10.95
WP	GS	Das europäische Staatensystem am Vorabend des 30 jährigen Krieges	Sibeth	Mo 14-15.30, 2st., Phil., C1, R 27	16.10.95
WP	GS	Einführung in die Osteuropäische Geschichte	Göckenjan	Do 9-11, 2st., Phil., D, R 507	19.10.95
<u>Hauptseminare:</u>					
WP	HS	Marlus und Sulla	Gesche	Do 11-13, 2st., Phil., G, R 233	19.10.95
WP	HS	Schwurvereiung und Gemeindefbildung - Genossenschaft und Gilde (11. und 12. Jahrhundert)	N.N.	Do 16-18, 2st., Phil., C1, R 3	19.10.95
WP	HS	Die Historia Welforum als Spiegel welfischen Selbstverständnisses	Kaminsky	Do 16-18, 2st., Phil., C2, R 27	19.10.95
WP	HS	* König Rudolf von Habsburg und König Adolf von Nassau (1273-1298)	Moraw	Do 16-18, 2st., Phil., C2, R 29	19.10.95
WP	HS	* Reichsgründung 1871-1890	Berding	Do 18-20, 2st., Phil., C2, R 27	19.10.95
WP	HS	Urbanisierung in Deutschland während der Industrialisierung	Spelkamp	Di 16-18, 2st., Phil., C1, R 3	17.10.95
WP	HS	* Reich und Reformation	Lottes	Do 16-18, 2st., Phil., C1, R 113	19.10.95
WP	HS	Der russische Imperialismus im 19. Jahrhundert	Heller	Di 16-18, 2st., Phil., D, R 314/315	17.10.95
WP	HS	zur Vorlesung: Die Beziehungen zwischen der Sowjetunion und Deutschland nach dem 8. Mai 1945. Teil 1: Die Sowjetunion und die SBZ/DDR	Dralle	Mo 14.30-16, 2st., Phil., D, R 507	16.10.95

Oberseminare / Kolloquien:

WP	HS	* Oberseminar für Fortgeschrittene, Examenskandidaten und Doktoranden	Berdling	Mo 18-21, 3st., Phil., C1, R 113	16.10.95
WP	HS	* Oberseminar für Fortgeschrittene Examenskandidaten und Doktoranden	Lottes	Do 18-20, 2st., Phil., C1, R 113 14täglg	19.10.95
WP	HS	Oberseminar für Fortgeschrittene Examenskandidaten und Doktoranden	Heller	Di 18-20, 2st., Phil., D, R 209	17.10.95

Übungen:

WV	GS/ HS	Althistorisches Literatur-Kolloquium	Gesche	Do 18 ^{st.} -17.30, 2st., Phil., G, R 233	19.10.95
WV	GS/ HS	Das Hospital im Mittelalter	N.N.	Do 18-20, 2st., Phil., C2, R 30	19.10.95
WV	GS/ HS	Einführung in die Religions- und Sozialgeschichte der mittelalterlichen Ketzerbewegungen	Martin	Fr 9.30-11, 2st., Phil., C2, R 27	20.10.95
WV	GS/ HS	Einführung in die Archlv- und Aktenkunde mit Beispielen aus Stadt- und Universitätsarchiv Gießen	Felschow/ Brake	Di 14-16, 2st., Universitätsbibliothek/ Konferenzzimmer	17.10.95
WV	GS/ HS	Übersetzung und Interpretation der russisch-chinesischen Verträge (17.-19. Jh.)	Heller	Mi 9-11, 2st., Phil., D, R 314/315	18.10.95
WV	GS/ HS	Einführung in die russische Paläographie	Hoffmann	Do 9-11, 2st., Phil., D, R 314/315	19.10.95
WV	GS/ HS	Die Geheime Geschichte der Mongolen	Göckenjan	Mo 18-20, 2st., Phil., D, R 507	16.10.95
WV	GS/ HS	Quellenkurs zur russischen Paläographie	Hoffmann	Do 13-15, 2st., Phil., D, R 314/315 14täglg	19.10.95

Lektürekurse:

WV	GS/ HS	Mittelalterlicher Lektürekurs: Urkunden zur Gießener Stadtgeschichte des 13. Jahrhunderts	Kaminsky	Mo 14-16, 2st., Phil., C2, R 26	16.10.95
----	-----------	---	----------	------------------------------------	----------

Sprachkurse:

WP/ WV	GS/ HS	Französisch für Historiker I	Blitsch	Mi 18-20, 2st., Phil., C2, R 30	18.10.95
WP/ WV	GS/ HS	Russisch für Historiker I	Chajderov	Fr 10-12, 2st., Phil. II, G, Institut für Slavistik	20.10.95

Sprachkurse zur Vorbereitung von Auslandsaufenthalten siehe unter Zentrum
für interdisziplinäre Lehraufgaben, Referat II, Medien und Textwissenschaften

Rechtshistorische Veranstaltungen:

(FB 01 - Professur für Bürgerliches Recht, Deutsche und Europäische Rechtsgeschichte)
- siehe Aushang im Fachbereich -

Kirchengeschichtliche Veranstaltungen:

(FB 07 - Professur für Kirchengeschichte)
Im WS 1995/96 können keine Veranstaltungen angeboten werden
(Forschungsfreisesemester)

Didaktik der Geschichte / Fachjournalistik

Vorlesung:

WP	GS/ HS	Medienentwicklung und Medien- politik in Deutschland seit 1980 (alle Studiengänge, insbesondere Studienschwerpunkt Fachjournalismus)	Quandt	Mi 9-10, 1st., Phil., H 3	18.10.95
----	-----------	---	--------	------------------------------	----------

Seminare und Übungen:

P	GS	Grundseminar: Fachjournalismus und Didaktik der Geschichte (alle Studiengänge, insbesondere Studienschwerpunkt Fachjournalismus)	Quandt/ Kronenburg	Mo 10.30-13, 3st., Phil., E, R 103b	16.10.95
P	GS	Proseminar A: Interviews für die Zeitung (Studienschwerpunkt Fachjournalismus)	Raue/OP	Fr 14-16, 2st., Phil., E, R 103b	20.10.95
P	GS	Proseminar A: Kultur im Fernsehen - Themen, Formen, Resonanz (Studienschwerpunkt Fachjournalismus)	Lau/SWF	Di 16-18, 2st., Phil., E, R 103b	17.10.95
P	GS	Proseminar A: Moderation im Hörfunk - Analysen und Übungen (Studienschwerpunkt Fachjournalismus)	Arnold/HR	Mi 16-18, 2st., Phil., E, Hörfunkstudio,	18.10.95
P	GS	Proseminar B: Zeitungsanalyse - Beispiele aus Ost und West (Studienschwerpunkt Fachjournalismus)	Schichtel	Mo 16-18, 2st., Phil., E, R 103b	16.10.95
P	GS	Proseminar B: Konzeptionelle Entwicklung bei den Tageszeitungen (Studienschwerpunkt Fachjournalismus)	Pfifer/FAZ	Mo 14-16, 2st., Phil., E, R 103b	16.10.95
P	GS	Proseminar B: Magazinjournalismus heute - Bilder und Graphiken (Studienschwerpunkt Fachjournalismus)	Rust/BM	Do 14-16, 2st., Phil., E, R 103b	19.10.95
P	HS	Hauptseminar: Historische Museen - Konzepte und Resonanz (Lehramtsstudiengänge und Studienschwerpunkt Fachjournalismus)	Quandt/ Kronenburg	Mi 10-12, 2st., Phil., E, R 103b	18.10.95
P	GS/ HS	Lehrredaktion I und II: Fachjournalismus Geschichte (Studienschwerpunkt Fachjournalismus). Die Teilnehmerzahl in den Lehrredaktionen ist begrenzt; Anmeldung erforderlich	Quandt/ Kronenburg/ Schichtel	Di 8.30-11, 3st., Phil., E, R 103b 14täglg	17.10.95
P	GS	Grundseminar: Einführung in die Didaktik der Geschichte	Bergmann	Do 9-11, 2st., Phil., E, R 103b	19.10.95
P	GS	Proseminar B (L1): Sachunterricht in der Grundschule: Historisches Lernen	Bergmann	Di 14-16, 2st. Phil., E, R 103b	17.10.95
P	GS	Proseminar B (L2, L5): Methodik des Geschichtsunterrichts	J. Krauthelm	2st. Zeit nach Vereinbarung Ort s. Aushang	
P	GS/ HS	Proseminar I: Praktikumsvorbereitung (obligatorisch für alle Studentinnen und Studenten, die im Februar/März 1996 ihr Fachpraktikum absolvieren wollen)	Bergmann	Do 18-20, 2st., Phil., E, R 103b	19.10.95
P	GS/ HS	Proseminar I: Praktikumsvorbereitung (L1) (obligatorisch für alle Studentinnen und Studenten, die im Februar/März 1996 ihr Fachpraktikum absolvieren wollen)	Rohrbach	2st., Zeit nach Vereinbarung Phil., E, R 110	
P	GS/ HS	Proseminar I: Praktikumsvorbereitung (obligatorisch für alle Studentinnen und Studenten, die im Februar/März 1996 ihr Fachpraktikum absolvieren wollen)	N.N.	2st., Zeit nach Vereinbarung Phil., E, R 110	
P	GS/ HS	Proseminar I: Praktikumsvorbereitung (obligatorisch für alle Studentinnen und Studenten, die im Februar/März 1996 ihr Fachpraktikum absolvieren wollen)	N.N.	2st., Zeit nach Vereinbarung Phil., E, R 110	
P	GS/ HS	Proseminar II: Praktikumsnachbereitung (obligatorisch für alle Studentinnen und Studenten, die im September/Oktober 1995 ihr Fachpraktikum absolviert haben)	U. Krauthelm	Mo 9-11, 2st., Phil., E, R 110	16.10.95

Praktikumsbetreuung/
Begleitseminare

Rohrbach

2st. während der
vorlesungsfreien Zeit

		Praktikumsbetreuung/ Begleitseminare	N.N.	2st. während der vorlesungsfreien Zeit	
		Praktikumsbetreuung/ Begleitseminare	N.N.	2st. während der vorlesungsfreien Zeit	
		Praktikumsbetreuung/ Begleitseminare	U. Krauthelm	2st. während der vorlesungsfreien Zeit	
		Praktikumsbetreuung/ Begleitseminare	Bergmann	2st. während der vorlesungsfreien Zeit	
P	HS	<u>Hauptseminar:</u> Historisches Lernen in der Alltagswelt	Bergmann	MI 9-11, 2st. Phil., E, R 103b	
P	HS	<u>Oberseminar:</u> Grundbegriffe der Geschichtsdidaktik	Bergmann	2st., Zeit nach Vereinbarung Phil., E, R 103b	
Philosophie					
WP	GS/ HS	<u>Vorlesung:</u> Geschichte der Philosophie/ Erkenntnistheorie und Ontologie/ Theoretische Philosophie/ Praktische Philosophie: Die Philosophie Immanuel Kants	Becker	DI 14-16, 2st., Phil., B, R 9	17.10.95
WP	GS/ HS	<u>Seminar:</u> Theoretische Philosophie/ Spezielle Philosophie: Kritische Religionsphilosophie	Becker	Mo 11-13, 2st., Phil., C1, R 3	23.10.95
WP	GS/ HS	<u>Seminar:</u> Praktische Philosophie/ Spezielle Philosophie: Probleme der angewandten Ethnik III	Becker/ Kanitschelder	DI 16-18, 2st., Phil., C2, R 27	17.10.95
WP	GS/ HS	<u>Vorlesung:</u> Geschichte der Philosophie (Neuzeit): Vom Spätmittelalter zur frühen Neuzeit	Meinhardt	MI 18-19.30, 2st. Phil., H 3	18.10.95
WP	GS/ HS	<u>Seminar zur Vorlesung:</u> Das Seminar bietet Interessierten Gelegenheit zur vertiefenden Diskussion	Meinhardt	MI 19.30-20.15, 1st. Phil., C2, R 29	18.10.95
WP	GS/ HS	<u>Seminar:</u> Geschichte der Philosophie (Mittelalter): Nikolaus von Kues, Vaterunser-Predigt im moselfränkischen Dialekt des 15. Jh.	Meinhardt/ Ertsdorff- Kupfer	Mo 9-11, 2st. Phil., C1, R 3	23.10.95
WP		<u>Oberseminar:</u> Platon's Dialog Parmenides	Meinhardt	Sa 16-19 Alle 4 Wochen, auch in der vorlesungsfreien Zeit	

Vollständiges Verzeichnis aller Lehrveranstaltungen des Zentrums für Philosophie
siehe Zentrum für Philosophie und Grundlagen der Wissenschaft

Informatik-Grundveranstaltungen für Hörer aller Fachbereiche -Seite 202

Fachbereich 09 - Germanistik

- I **Veranstaltungsart:**
P = Pflichtveranstaltung, WP = Wahlpflichtveranstaltung, WV = Wahlvertiefungsveranstaltung
- II **ggf. Studienphase / Semester**
GS = Grundstudium, HS = Hauptstudium:
- III **Veranstaltung mit Angabe des Studiengangs:**
HF = Hauptfach, NF = Nebenfach
L1 = Lehramt an Grundschulen
L2 = Lehramt an Haupt- und Realschulen
L3 = Lehramt an Gymnasien
L5 = Lehramt an Sonderschulen
Mag./Prom. = Magister / Promotion
DaF = Deutsch als Fremdsprache
DTM = Drama, Theater, Medien
AVL = Allgemeine und Vergleichende Literaturwissenschaft
- IV **Name des / der Lehrenden**
- V **Veranstaltungsorte und -zeiten:**
Otto-Behaghel-Straße 10
- VI **Vorlesungsbeginn**

Beauftragter für die Studienberatung: Dietrich Bialke
 Institut für neuere deutsche Literatur
 Philosophikum I, Haus B, Otto-Behaghel Str. 10, Raum 140, Tel.: 702-4638
 Sprechstunden: Di 16 Uhr (in der Vorlesungszeit)
 Di 14 Uhr (in der vorlesungsfreien Zeit)

9

Veranstaltungen des Faches Philosophie siehe unter Zentrum für Philosophie und Grundlagen der Wissenschaft.

Latein- und Griechischkurse siehe Fachbereich 11.

Fremdsprachkurse zur Vorbereitung von Auslandsaufenthalten organisiert vom Zentrum für interdisziplinäre Lehraufgaben, siehe unter "Hörer aller Fachbereiche".

Gemeinsame Veranstaltungen des Fachbereichs

Einführung in das Studium der Germanistik für Erstsemester der Studiengänge L 1 (Wahlfach), L 2, L 3, L 5, Mag. Prom., HF/NF (mit Tutorien)

P	GS	<u>Ringvorlesung</u>	Hochschullehrerinnen/ Hochschullehrer des FB	Di 9-11 A 2	17.10.
P	GS	<u>Einführungsseminare mit Schwerpunkt</u>			
		Sprachwissenschaft	Wachtel	Di 11-13 C 30	17.10.
		Sprachwissenschaft	Ulbrich	Di 11-13 C 28	17.10.
		Literaturwissenschaft (Paradigmen in Goethes Lyrik)	Leibfried	Di 11-13 B 9	17.10.
		Literaturwissenschaft (Lyrik und Prosa des Expressionismus)	Soboth	Di 11-13 B 128	17.10.
		Literaturwissenschaft/ Literaturdidaktik	Karthaus	Di 11-13 C 27	17.10.
		Literaturwissenschaft/ Literaturdidaktik	Pellatz	Di 11-13 B 33	17.10.

DEUTSCHE SPRACHE UND MITTELALTERLICHE LITERATUR

Deutsche Sprache

Vorlesung

WP	GS/ HS	Einführung in die Textlinguistik L1,2,3,5, Mag., Prom., DaF, HF/NF	Fritz	Di 16-18 A 4	2st.	24.10.
----	-----------	---	-------	-----------------	------	--------

Grundstudium

WP	GS	Einführung in die deutsche Syntax L1,2,3,5, Mag., Prom., HF/NF (Proseminar)	Gloning	Di 16-18 B 33	2st.	17.10.
WP	GS	Sprachliche Landesforschung in Hessen L1,2,3,5, Mag., Prom., HF/NF (Proseminar)	Mulch	Do 14-16 Phil. II, E 7	2st.	19.10.
WP	GS	Geschlechtsspezifisches Sprachverhalten von Kindern und Jugendlichen L1,2,3,5, Mag., Prom., HF/NF (Proseminar)	Quentin	Do 18-20 B 33	2st.	19.10.
WP	GS	Einführung in die Gesprächsanalyse L1,2,3,5, Mag., Prom., DaF, HF/NF (Proseminar)	Ramge B 106	Mi 9-11	2st.	18.10.
WP	GS	Sprachwandel - Sprachlenkung - Sprachpolitik L1,2,3,5, Mag., Prom., HF/NF (Proseminar)	Riecke	Do 14-16 B 33	2st.	26.10.
WP	GS	Frühneuhochdeutsche Textsorten: Lektüre und Analyse L1,2,3,5, Mag., Prom., HF/NF (Proseminar)	Schmidt	Mi 11-13 B 33	2st.	18.10.
WP	GS	Phonetik und Phonologie des Deutschen L1,2,3,5, Mag., Prom., HF/NF (Proseminar)	Ulbrich	Di 14-16 B 106	2st.	17.10.
WP	GS	Grundlagen der Sprachwissenschaft L1,2,3,5, Mag., Prom., DaF, HF/NF (Proseminar)	Wachtel C 29	Di 14-16	2st.	17.10.
WP	GS	Argumentationstheorie, Argumentations- analyse L1,2,3,5, Mag., Prom., DaF, HF/NF (Proseminar)	Wachtel	Mo 14-16 C 28	2st.	16.10.
WP	GS	Text, Bild und soziales Vorurteil L1,2,3,5, Mag., Prom., DaF, HF/NF (Proseminar)	Wachtel C 28	Mo 16-18	2st.	16.10.
WP	GS	Praktikumsvorbereitende Veranstaltung L 3	Wachtel	Mi 9-11 C 28	2st.	18.10.
WP	GS	Grundfragen der Phonologie Einführung (Übung) L1,2,3,5, Mag., Prom., DaF, HF/NF (Proseminar) (s. besondere Ankündigung)	Nowicki	Mi 16-18 G 27	2st.	18.10.

Hauptstudium

WP	HS	Wissensvermittlung mit Text und Bild: Theorie und Praxis L1,2,3,5, Mag., Prom., HF/NF (Hauptseminar)	Fritz	Fr 11-13 B 106	2st.	20.10.
WP	HS	Neuere Entwicklungen der Historischen Semantik L3, Mag., Prom., DaF, HF/NF (Hauptseminar)	Fritz	Di 11-13 B 106	2st.	17.10.
WP	HS	Sprachkritik und Sprachpurismus im 17. Jahrhundert L1,2,3,5, Mag., Prom., HF/NF (Hauptseminar)	Gloning	Mi 9-11 B 33	2st.	18.10.
WP	HS	Sprache in Institutionen L1,2,3,5, Mag., Prom., DaF, HF/NF (Hauptseminar)	Ramge	Di 16-18 B 106	2st.	17.10.

WP	HS	Fernsehtheorien L1,2,3,5, Mag., Prom., DAF, HF/NF (Hauptseminar)	Wachtel	Di 16-18 C 29	2st.	17.10.
WP	HS	Linguistisches Colloquium L3, Mag., Prom. (Oberseminar)-	Fritz	Mi 18-20 B 106	2st.	18.10.
WV	HS	Examenskolloquium	Ramge	Z.n.V. B 107		
WV	HS	Linguistisches Kolloquium	Ramge	Z.n.V. B 107		

Mittelalterliche Literatur

WP	GS/ HS	Deutsche Dichtung des Mittelalters - ein Überblick L1,2,3,5, Mag., Prom., HF/NF, Hörer aller Fachbereiche, Gasthörer (Vorlesung)	Ehrismann	Mo 9-11 A 3	2st.	16.10.
WV	GS/ HS	Lateinisch-romanisch-deutsche Literatur- beziehungen im Mittelalter. L1,2,3,5, Mag., Prom., HF/NF, Hörer aller Fachbereiche, Gasthörer (Vorlesung)	v.Ertzdorff- Kupffer	Mi 11-13 A 5	2st.	18.10.

Grundstudium

WP	GS/ HS	Einführung in die mittelhochdeutsche Sprache und Dichtung: Mären und Fabeln des Strickers L1,2,3,5, Mag., Prom., HF/NF (Proseminar)	Ehrismann	Mo 11-13 B 106	2st.	16.10.
WP	GS/ HS	Einführung in die Literatur des Mittel- alters: "Herzog" L3, Mag., Prom., HF/NF (Proseminar)	v.Ertzdorff- Kupffer	Do 16-18 B 24	2st.	19.10.
WP	GS	Hartmann von Aue: Iwein (Vertiefungsseminar, gilt nicht als Einführungsseminar) L1,2,3,5, Mag., Prom., HF/NF (Proseminar)	Holzhauser	Mo 16-18 B 106	2st.	19.10.

Hauptstudium

WP	HS	Literarischer Mediävalismus: Aufklärung und Romantik L3, Mag., Prom., HF/NF (Haupt-/Oberseminar)	Ehrismann	Do 16-18 B 106	2st.	19.10.
WP	HS	Otfrid von Weifenburg: Evangelienbuch (Zugleich Einführung ins Althochdeutsche). L3, Mag., Prom., HF/NF (Hauptseminar)	v.Ertzdorff- Kupffer	Di 18-20 C 29	2st.	17.10.
WP	HS	Nikolaus von Kues (1401-1464): Lektüre und Interpretation seiner spätmittelhoch- deutschen "Vater-unser"-Predigten. L3, Mag., Prom., HF/NF (Haupt-/Oberseminar)	v.Ertzdorff- Kupffer	Mo 9-11 C 3	2st.	23.10.
WP	HS	Althochdeutscher Lesekreis: Der Heliand L3, Mag., Prom., HF/NF (Oberseminar)	Ehrismann	Do 14-16 B 106	2st.	19.10.

Niederländisch/Schwedisch

	Niederländisch für Anfänger	Laucht- v.d.Born	Fr 9-11 B 33	2st.	20.10.
	Niederländisch für Fortgeschrittene	Laucht- v.d.Born	Fr 11-13 B 33	2st.	20.10.
	Schwedisch für Anfänger	Axelsson	Mo 16-18 B 33 / Sprachlab. 5	2st.	23.10.

Schwedisch Konversationskurs	Axelsson	Mo 18-20 2st. 23.10. B 33		
Schwedisch für Fortgeschrittene	Axelsson	Fr 14-15 B 33/ Sprachlab. 5	1st.	27.10.

NEUERE DEUTSCHE LITERATUR

Hinweis: Am Institut gibt es zwei Vakanzen, die evtl. zum Semesterbeginn besetzt sind. Auf Aushänge achten!

Vorlesungen

WP	GS	Weltliteratur - Nationalliteratur. Zwei Modelle von Literatur. L1,2,3,5, Mag., Prom., HF/NF, DTM, DaF	Kurz	Mo 16-18 2 st. 16.10. A 2	
WP	GS/ HS	Lyrik-Interpretationen L1,2,3,5, Mag., Prom., HF/NF, Gasthörer	Leibfried	Do 14-16 A 3	2 st. 19.10.
WP	GS/ HS	Feenmärchen, Volksmärchen, Kunstmärchen. L1,2,3,5, Mag., DTM	Oesterle	Mo 11-13 2 st. 16.10. A 4	

Grundstudium

Proseminare

WP	GS	Bücher herstellen, Bücher verkaufen, Bücher lesen. L1,2,3,5, Mag., Prom. HF/NF	Haug	Mo 16-18 2 st. 16.10. B 24	
WP	GS	Das Werk Nietzsches und seine frühe Rezeption bei Lou Andreas-Salomé L1,2,3,5, Mag., Prom., HF/NF	Himmelmann	Mo 11-13 2 st. 16.10. C 28	
WP	GS	Lyrik von 1945 bis zur Gegenwart L1,3,5, Mag., Prom., HF/NF	Inderthal	Mo 16-18 2 st. 16.10. B 128	
WP	GS	Die Gruppe 47 L1,3,5, Mag., Prom., HF/NF	Inderthal	Mo 14-16 2 st. B 128	16.10.
WP	GS	Komödien des 20. Jahrhunderts L1,2,3,5, Mag., Prom., HF/NF	Jäger	Mi 14-17 B 31	3 st. 18.10. 14tägig
WP	GS	Die Wut des Verstehens oder was bedeutet 'Interpretation' L1,2,3,5, Mag., Prom., HF/NF	Müller	Fr 9-11 C 29	2 st. 20.10.
WP	GS	Frauenbriefe. Eine Form kulturellen Lebens in Aufklärung und Romantik L1,2,3,5, Mag., Prom., HF/NF	I.Oesterle	Do 14-16 B 128	2 st. 19.10.
WP	GS	Poetik der Kälte. Literatur im Umfeld neuer Sachlichkeit. L1,2,3,5, Mag., Prom., HF/NF	Schneider	Do 11-13 B 128	2 st. 19.10.
WP	GS	Adalbert-Stifter L1,2,3,5, Mag., Prom., HF/NF	Soboth	Mo 11-13 2 st. 16.10. B 128	

Hauptstudium

WP	HS	Heinrich Heine L1,2,3, Mag. (Hauptseminar)	Arendt	Mi 16-18 B 128	2 st. 18.10.
WP	HS	Zum Werk von Peter Handke L3, Mag., Prom., HF/NF, DTM (Hauptseminar)	Inderthal	Di 14-16 B 128	2 st. 17.10.
WP	HS	Literaturwissenschaftliches Interpretieren L1,2,3,5, Mag., Prom., HF/NF, DTM (Hauptseminar)	Kurz	Do 16-18 B 128	2 st. 19.10.

WP	HS	Politik und Ästhetik im deutschen Vormärz am Beispiel der "Gießener Schwarzen" L1,2,3,5, Mag., Prom., HF/NF (Hauptseminar)	Kurz	Di 9-11 B 128	2 st.	17.10
WP	HS	Schillers ästhetische Schriften L3, Mag. (Hauptseminar)	Leibfried	Do 16-18 B 33	2 st.	19.10.
WP	HS	Technik germanistischer Edition L1,2,3,5, Mag., Prom., HF/NF (Hauptseminar)	Moering	Fr 14-16 B 128	2 st.	20.10.
WP	HS	Dichterlesungen, Durs Grünbein u.a. L2,3,5, Mag., DTM (Haupt/Proseminar)	Oesterle	Fr 10-12 B 9	2 st.	20.10.
WP	HS	Kommentare und Interpretationen zur Vorlesung: Feenmärchen, Volksmärchen, Kunstmärchen L1,2,3,5, Mag., DTM (Hauptseminar)	Oesterle/ Borchert	Mo 13-15 C 30	2 st.	16.10.
WP	HS	Oberon in der Bearbeitung von Shakespeare, Wieland C.M. v. Weber sowie die Umsetzung in Bilder im Schloß in Weimar und München L2,3,5, Mag., DTM (Hauptseminar)	Oesterle/ Haaser	Mi 11-13 C 30	2 st.	18.10.
WP	HS	Ästhetik und Literaturtheorie: Dekonstruktion (Derrida, de Man) L3, Mag., Prom., HF/NF, DTM (Oberseminar)	Inderthal	Di 18-20 B 128	2 st.	17.10.
WP	HS	Literaturwissenschaftliches Kolloquium L3, Mag., Prom., HF/NF (Oberseminar)	Kurz	Fr 9-11 B 128	2 st.	20.10.
WP	HS	Germanistik als kulturelle Praxis L1,2,3,5, Mag., Prom., HF/NF, DTM (Oberseminar)	Leibfried	Mo 16-18 C 26	2 st.	16.10.
WP	HS	Ideenzirkulation L2,3,5, Mag., DTM (Oberseminar)	Oesterle/ Schmidt/ Schneider	Do 18-20 B 128	2 st.	19.10.

Sprecherziehung

WV		Deutsche Phonetik für ausländische Studierende	Bialke	Di 12-14 B 154	2 st.	17.10.
WP	GS/ HS	Sprecherziehung für Lehramtskandidaten: Übung zum Sprechausdruck	Bialke	Do 12-14 B 154	2 st.	19.10.
WP	GS/ HS	Sprecherziehung für Lehramtskandidaten: Zur Klangform literarischer Texte	Bialke	Di 14-16 B 154	2 st.	17.10.
WV	GS/ HS	Sprecherziehung für Lehramtskandidaten ohne Studienfach Deutsch	Bialke	Mo 13-15 B 154	2 st.	16.10.
WV		Einzelunterricht Sprecherziehung bei besonderen Sprechschwierigkeiten	Bialke	Z.n.V. B 154	4 st.	
WV		Sprechwissenschaftliches Kolloquium	Bialke	Z.n.V. B 154		

DIDAKTIK DER DEUTSCHEN SPRACHE UND LITERATUR

Vorlesungen

P	GS/ HS	Einführung in die Kinder- und Jugendliteratur L1,2,3,5, Mag./Prom., HF/NF	Gansel	Mi 9-11 A 5	2 st.	18.10.
P	GS/ HS/	Die deutsche Literatur des Sturm und Drang L1,2,3,5, Mag., Prom., HF/NF, DaF	Karthaus	Mo 16-18 A 4	2 st.	18.10.

9

WP	GS/ HS/ AS	Medienpädagogik: Begriffe, Methoden, Gegenstände L1,2,3,5, Mag./Prom., HF/NF	Gast	Mo 14-16 A 5	2 st.	23.10.
----	------------------	--	------	-----------------	-------	--------

Grundstudium

Einführung

P	GS	Einführung in die Deutschdidaktik (Did.Fach, 2. Sem.) + Tutorium (1 SWS) Proseminar L1	Bauer	Di 11-13 C 3	2 st.	17.10.
---	----	--	-------	-----------------	-------	--------

Literatur/Literaturdidaktik

WP	GS	Von der Anfängeriiteratur zum Kinderroman - Zu Strukturmustern kinderliterarischen Erzählens L1,2,3, 5 (Proseminar)	Gansel	Di 16-18 B 24	2 st.	17.10.
----	----	--	--------	------------------	-------	--------

WP	GS	"Selbst die schönste Gegend hat Gespenster!" - Phantastisches und Phantastik in die deutschen Kinder- u. Jugendliteratur L1,2,3,5 (Proseminar)	Gansel	Mi 11-13 C 28	2 st.	18.10.
----	----	---	--------	------------------	-------	--------

WP	GS	Kurzgeschichten L1,2,5, Mag./Prom., HF/NF, DaF (Proseminar)	Rötzer	Mo 11-13 B 210	2 st.	16.10.
----	----	---	--------	-------------------	-------	--------

WP	GS	Quellen und Methoden historischer Rezeptionsforschung L1,2,3,5 (Proseminar)	Wischermann	Mo 14-18 C 29	2 st.	16.10.
----	----	--	-------------	------------------	-------	--------

Sprache/Sprachdidaktik

WP	GS	Vom Ersts Schreiben zur Schreibkonferenz (begrenzte Teilnehmerzahl) (Proseminar)	Berndt		2 st. Zeit und Raum werden angekündigt	
----	----	---	--------	--	---	--

WP	GS	Der Mehrwert der Schrift. Freies (auto)biographisches Schreiben. Kompaktseminar in Raulischholzhausen Begrenzte Teilnehmerzahl L1,5 (Proseminar)	Kluge		2-3.11.	
----	----	--	-------	--	---------	--

WP	GS	Von Gutenberg zu Freinet. Freies Schreiben und Einführung in die Technik der Druckerei 2) Übung zum Seminar L1,5 (Proseminar)	Kluge	Mo 11-13 B 25 Z.n.V.	2 st. 1 st.	16.10.
----	----	--	-------	----------------------------	----------------	--------

WP	GS	"Kinder auf dem Weg zur Schrift" Hospitationen n. Untersuchungen in Schulen des Langsdorfprojektes Nach vorheriger Anmeldung (Proseminar)	Kluge	Mi 8-12 B 31	2 st. 14 tgl.	Z. n. V.
----	----	--	-------	-----------------	------------------	----------

WP	GS	Schülerzeitung von Planung und Entwurf. zu Layout und Vertrieb L1,5 (Proseminar)	Kluge/ Konrad-Tromsdorf	Z.n.V. B 25	2 st.	
----	----	---	----------------------------	----------------	-------	--

WP	GS	Orthographie unterrichten L1,2,3,5 (Proseminar)	Vogt	Mo 11-13 C 29	2 st.	16.10.
----	----	--	------	------------------	-------	--------

WP	GS	Zur sprachwissenschaftlichen Grundlegung der Sprachdidaktik L1, L 5 (Proseminar)	Kluge	Di 11- 13- C 28	2 St.	17.10.
----	----	---	-------	--------------------	-------	--------

Medien

WP	GS	Stereotypen in Medientexten (medienwissenschaftliche Fundierung) (vorherige Anmeldung im Sekretariat) L1,2,3,5, Mag./Prom. HF/NF, DaF (Proseminar)	Gast/ Marci-Boehncke	Dj 9-11 B 210 B 9	2 st.	17.10.
----	----	---	-------------------------	-------------------------	-------	--------

WP	GS	Projektseminar: Stereotypen in Medientexten (medienpädagog. Umsetzung) (vorherige Anmeldung im Sekretariat) L1,2,3,5, DaF (Proseminar)	Marci-Boehncke/ Gast	Fr. 9-11 B 210	2 st.	20.10.
----	----	--	-------------------------	-------------------	-------	--------

Hauptstudium

Literatur/Literaturdidaktik

WV	HS	Heinrich Heine L2,3,5 (Hauptseminar)	Arendt	Mi 16-18 B 128	2 st.	18.10.
WV	HS	Oberseminar für Magister und Doktoranden L1,2,3,5, Mag./Prom.HF/NF (Oberseminar)	Arendt	Z. n. V. B 205	2 st.	
P	HS	Examenskolloquium (Oberseminar)	Bauer	Di 16-20 B 210	2 st. 14 tgl.	24.10.
WP	HS	Jugendliche Helden in der Krise - der Adoleszenzroman als jugendl. Muster L1,2,3,5, Mag./Prom., HF (Hauptseminar)	Gansel	Di 18-20 B 24	2 st.	17.10.
P	HS/ AS	Thomas Mann: 'Buddenbrooks' und frühe Erzählungen L1,2,5, Mag./Prom., HF/NF, DaF (Hauptseminar)	Karthaus	Di 16-18 C 28	2 st.	17.10.
P	HS/ AS	Colloquium für Examenskandidaten L1,2,5, Mag./Prom., HF/NF, DaF (Oberseminar)	Karthaus	Mo 9-11 C 27	2 st.	16.10.
WV	HS	Examenskolloquium (f. WS 95/96) (Blockseminar) L1,2,5 (Oberseminar)	Rötzer	Mi 14-16 B 33	2 st.	18.10.
WV	HS	Examenskolloquium (f. SS 98) L1,2,5 (Oberseminar)	Rötzer	Mo 14-16 B 210	2 st.	23.10.
WP	HS/ AS	Politische Lyrik L1,2,5, Mag./Prom., HF/NF, DaF (Hauptseminar)	Rötzer	Mi 11-13 B 24	2 st.	18.10.

9

Sprache/Sprachdidaktik

WV	HS	Grundlegung des Sprachunterrichts Oberseminar für Examenskandidaten	Kluge	Mi 11-13 C 26	1 st. 14 tgl.	18.10.
WP	HS	Differentieller Deutschunterricht für monolinguale und bilinguale Schüler Blockseminar vom 19.-24.02.98 Anmeldung im Sekretariat Did. Deutsch L1,2,3,5 (Haupt- u. Oberseminar)	Schwenk	B 33	6 St. tägl.	19.-24.02.
WP	HS	Die Diskussion im Deutschunterricht L1,2,3,5, Mag./Prom, HF/NF (Hauptseminar)	Vogt	Mo 9-11 B 210	2 st.	16.10.
WV	HS	Probleme der Sprachdidaktik Oberseminar für Examenskandidaten	Vogt	Mi 9-11 B 24	2 st.	18.10.

Medien

WV	HS	Medien und Lernen (Oberseminar)	Bauer	Di 16-20 B 210	2 st. 14 tgl.	17.10.
WP	HS	Computer im Deutschunterricht L1,2,3,5, DaF Begrenzte Teilnehmerzahl: nur noch wenige Anmeldungen möglich (Hauptseminar)	Bauer/Vogt/ Richter	Mi 11-15 B 210	4 st.	18.10.
WP	HS/ AS	Serialität des Fernsehens, Fernsehserien (Anmeldung im Sekretariat) L1,2,3,5, DaF, Mag./Prom., HF/NF (Hauptseminar)	Gast	Mi 9-11 B 210	2 st.	18.10.

WP	HS	Examenskolloquium siehe Aushang! L1,2,3,5, Mag./Prom., HF/NF (Oberseminar)	Gast	Di 11-13 B 210	2 st.	17.10.
----	----	---	------	-------------------	-------	--------

Schulpraxis

P		Praktikumsvorbereitende Veranstaltung	Bauer	Mi 9-11 C 28	2 st.	18.10.
P		Praktikumsvorbereitende Veranstaltung	Berndt		2 st.	
P		Praktikumsvorbereitende Veranstaltung L1	N.N.		2 st.	
P		Praktikumsvorbereitende Veranstaltung L 1,5	Lange	Z.n.A.		
P		Praktikumsvorbereitende Veranstaltung. Vorbereitung. Phil. I, 17.10. 8.30-10 L3 C 28	Konrad- Tromsdorf	Mo 8.30-10	2 st.	17. 10.
P		Praktikumsvorbereitende Veranstaltung. Vorbereitung, Phil. I, 17.10. 8.30-10 L3 C 28	Konrad- Tromsdorf	Fr 8.30-10	2 st.	17. 10.
P		Praktikumsvorbereitende Veranstaltung. L2,3	Vogt	Mo 16-18 B 210	2 st.	16.10.
P		Praktikumsvorbereitende Veranstaltung	Wachtel	Mi 9-11 C 28	2 st.	18.10.
P		Praktikumsnachbereitende Veranstaltung L1,5	Bauer	Z.n.A.		
P		Praktikumsnachbereitende Veranstaltung L3	Vogt	Z.n.A. B 210		
P		Praktikumsnachbereitende Veranstaltung L1	N.N.	Z.n.A.		Blockseminar
P		Praktikumsnachbereitende Veranstaltung L3	Konrad- Tromsdorf			Blockveranstaltung im Rahmen von 20 Zeitstunden (Termin nach Absprache)
P		Praktikumsnachbereitende Veranstaltung L3	Konrad- Tromsdorf			Blockveranstaltung im Rahmen von 20 Zeitstunden (Termin nach Absprache)

DEUTSCH ALS FREMDSPRACHE

P	AS	Einführung in DaF	N.N.	Z.n.A.		
WP	HS/ AS	Computer im Deutschunterricht L1,2,3,5, DaF Begrenzte Teilnehmerzahl: nur noch wenige Anmeldungen möglich (Hauptseminar)	Bauer/Vogt/ Richter	Mi 11-15 B 210	4 st.	18.10.
P	AS	Methodik und Didaktik des Deutsch- unterrichts an Schulen im Ausland DaF	Beißner		2 st.	Zeit und Raum werden angekündigt
WP	GS/ AS	Stereotypen in Medientexten (medien- wissenschaftliche Fundierung) (vorherige Anmeldung im Sekretariat) L1,2,3,5, Mag./Prom. HF/NF, DaF, (Proseminar)	Gast/ Marci-Boehnecke	Di 9-11 B 210 B 9	2 st.	17.10.
WP	GS/ AS	Projektseminar: Stereotypen in Medien- texten (medienpädagog. Umsetzung) (vorherige Anmeldung im Sekretariat) L1,2,3,5, DaF (Proseminar)	Marci-Boehnecke/ Gast	Fr. 9-11 B 210	2 st.	20.10.

P	GS/ HS/ AS	Die deutsche Literatur des Sturm und Drang L1,2,5, Mag., Prom., HF/NF, DaF (Vorlesung)	Karhaus	Mo 16-18 A 4	2 st.	16.10.
WP	HS/ AS	Politische Lyrik L1,2,5, Mag./Prom., HF/NF, DaF (Hauptseminar)	Rötzer	Mi 11-13 B 24	2 st.	18.10.
WP	AS	Deutsche Landeskunde DaF	Zaeske	Do 11-13 B 210	2 st.	19.10.

AS = Aufbaustudium Weitere DaF-Veranstaltungen: siehe im Gesamtlehrangebot des Fachbereichs.

Informatik-Grundveranstaltungen für Hörer aller Fachbereiche - Seite 202

Fachbereich 10 – Anglistik

- I Veranstaltungsart:
P = Pflichtveranstaltung, WP = Wahlpflichtveranstaltung
- II Studienphase:
GS = Grundstudium, HS = Hauptstudium
- III Veranstaltungsbezeichnung
- IV Name des/der Lehrenden
- V Veranstaltungsort- und -zeiten:
Otto-Behaghel-Straße 10
H = Hörsaal
B, C, G = Gebäudeteil
SL = Sprachlabor
- Studienfachberatung des Fachbereichs
- Magister, L3:
Dr. Klaus Schwank, Zi 328, Tel. 702-5561; Dr. Eckart Voigts-Virchow, Zi 333, Tel. 702-5556; N.N. (Otto-Behaghel-Str. 10, Haus B., III. Stock)
- Studiengang "Neuere Fremdsprachen":
Dr. Gordon Collier, Zi 328, Tel. 702-5561; Matthias Hutz, Zi 411, Tel. 702-5573; Silke Kuhlow, Zi 414, Tel. 702-5559; Dr. Franz Wieselhuber, Zi 332, Tel. 702-5564, N.N. (Otto-Behaghel-Str. 10, Haus B, III. u. IV. Stock)
- Englisch als Didaktik und Wahlfach (L1, L2, L5):
Prof. Dr. Lothar Bredella, Zi 431, Tel. 702-5565; Prof. Dr. Michael Legutke, Zi 435, Tel. 702-5566, Howard De Leeuw, Zi 432, Tel. 702-5571; Dr. Paul Lennon, Zi 439, Tel. 702-5568; (Otto-Behaghel-Str. 10, Haus B, IV. Stock)

L I N G U I S T I K - M E D I Ä V I S T I K

		Kolloquium			
P/WP	HS	Research Colloquium	Bergner	Mi. 11-13, 2 st.	B 409
		Hauptseminare			
P/WP	HS	Tristan in Middle English Literature	Bergner	Mi. 9-11, 2st.	B 409
P/WP	HS	Linguistic Aspects of English for Specific Purposes	Bergner	Do. 11-13, 2st.	G 26
P/WP	HS	Growth and Structure of the Present-Day English Vocabulary	Bergner	Di. 11-13, 2st.	G 26
		Proseminare			
P/WP	GS	Einführung ins Altenglische unter besonderer Berücksichtigung der Syntax	Wenisch	Do. 11-13, 2st.	B 440
P/WP	GS	Überblick über die Geschichte der englischen Sprache unter besonderer Berücksichtigung der Graphemik	Wenisch	Mi. 11-13, 2st.	B 440
P/WP	GS	Analysing Verbal Play: The Language of Humour	Kuhlow	Do. 11-13, 2st.	B 409
P/WP	GS	First Language Acquisition	Hutz	Mo. 11-13, 2st.	B 440
		Linguistische Grundkurse			
P	GS	Einführung in die anglistische Sprachwissenschaft	Wenisch	Mi. 9-11, 2st.	B 09
P	GS	Einführung in die anglistische Sprachwissenschaft	Wenisch	Do. 9-11, 2st.	B 09
P	GS	Einführung in die anglistische Sprachwissenschaft	Wenisch	Fr. 9-11, 2st.	G 26

P	GS	Einführung in die anglistische Sprachwissenschaft	Wenisch	Fr. 11-13, 2st.	B 440
---	----	---	---------	-----------------	-------

NEUERE ENGLISCHE UND AMERIKANISCHE LITERATUR

Vorlesungen

PWP	GS	Amerikanische Lyrik des 19. und 20. Jahrhunderts: Eine Einführung	Horstmann	Mi. 11-13, 2st.	H 1
-----	----	---	-----------	-----------------	-----

PWP	GS	Die Literatur der Shakespearezeit	Grabes	Mi. 9-11, 2st.	H 4
-----	----	-----------------------------------	--------	----------------	-----

Kolloquien

PWP	HS	Kolloquium für Doktoranden und Magisterkandidaten	Borgmeier	Do. 11-13, 2st.	G 25
-----	----	---	-----------	-----------------	------

PWP	HS	Die Wiederkehr des Realismus in der Literatur der Gegenwart	Grabes	Do. 16.30-18	B 410
-----	----	---	--------	--------------	-------

Hauptseminare

PWP	HS	Shakespeares <i>Hamlet</i> und die <i>Hamlet</i> -Nachdichtungen	Grabes	Mi. 11.30-13, 1 ½ st.	B 410
-----	----	--	--------	-----------------------	-------

PWP	HS	Margaret Atwood	Borgmeier	Di. 14-16, 2st.	E 6
-----	----	-----------------	-----------	-----------------	-----

PWP	HS	Das englische Sonett (vor und nach 1800)	Borgmeier	Mi. 11-13, 2st.	E 6
-----	----	--	-----------	-----------------	-----

PWP	HS	Der wahre Robinson: Defoes Mythos und seine Revisionisten Muriel Spark, Michel Tournier, Adrian Mitchell, J.M. Coetzee	Horstmann	Mo. 16-18, 2st.	G 25
-----	----	--	-----------	-----------------	------

PWP	HS	"New realism" in American Drama	Grabes	Do. 11-13, 2st.	B 410
-----	----	---------------------------------	--------	-----------------	-------

PWP	HS	Drehbuchanalyse	Wieselhuber	Di. 14-16, 2st.	B 410
-----	----	-----------------	-------------	-----------------	-------

10

Proseminare

PWP	GS	Moderne englische Lyrik	Wieselhuber	Do. 11-13, 2st.	B 428
-----	----	-------------------------	-------------	-----------------	-------

PWP	GS	Eugene O'Neill: American Dramatist	Schwank	Mi. 8-10, 2st.	B 410
-----	----	------------------------------------	---------	----------------	-------

PWP	GS	Religion, Myth and Folk-Belief in Caribbean Literature	Collier	Mi. 11-13, 2st.	B 428
-----	----	--	---------	-----------------	-------

PWP	GS	David Lodge's Gendered Academia	Mittag	Do. 14-16, 2st.	G 25
-----	----	---------------------------------	--------	-----------------	------

PWP	GS	Frauenbilder in experimentellen amerikanischen Dramen der sechziger Jahre	Sichert	Mo. 16-18, 2st.	B 428
-----	----	---	---------	-----------------	-------

PWP	GS	Englische Dichtung und das Weltbild der Frühen Neuzeit (16./17. Jh.)	Wolf	Di. 14-16, 2st.	G 37
-----	----	--	------	-----------------	------

Grundkurs

P	GS	Literaturwissenschaftlicher Grundkurs	Borgmeier/ Voigts-Virchow	Di. 9-11, 2st. Do. 11-13, 2st.	E 6 E 6
---	----	---------------------------------------	------------------------------	-----------------------------------	------------

DIDAKTIK DER ENGLISCHEN SPRACHE UND LITERATUR

Hauptseminar

PWP	HS	Task-Based Language Learning	Legutke	Di. 14-16, 2st.	B 440
-----	----	------------------------------	---------	-----------------	-------

Proseminar

PWP	HS	The Language of the Classroom	Lennon	Mi. 11-13, 2st.	C 29
-----	----	-------------------------------	--------	-----------------	------

		Grundkurs			
P	GS	Einführung in die Fachdidaktik	Legutke	Di. 9-11, 2st.	B 440
		Praktikumsvorber. Veranstaltungen			
PWP	GS	Vorbereitung auf das Schulpraktikum L3	Legutke	Mi. 9-11, 2st.	B 440
PWP	GS	Praktikumsvorber. Veranstaltung	Lennon	Do. 14-16, 2st.	G 37
PWP	GS	Vorbereitung auf das Schulpraktikum L1	De Leeuw	Do. 14-16, 2st.	B 409
		Praktikumsdurchführung			
			Legutke		
			Lennon		
			De Leeuw		
		Gradulertenkolleg			
		Begegnungen mit dem Fremden	Bredella u.a.	Mo. 20-22, 2st.	Alte Univ. Bibl.
		Kolloquium der Kollegiaten: Berichte über Fortschritte der Arbeiten	Leitung: Bredella u.a.	Di. 18-20, 2st.	B 440

LANDESKUNDE

		Vorlesungen			
PWP	GS/ HS	The End of Old England? The Changing Face and Stance of Britain since 1945	Humphrey	Mo. 14-16, 2st.	H 4
PWP	GS/ HS	Ämerican History I (to c. 1865)	Dedner	Do. 11-13, 2st.	B 9
		Übungen			
PWP	GS/ HS	African-American Culture in the Twentieth Century: the Blues	Khatchadourian	Mo. 14-16, 2st.	B 409
PWP	GS/ HS	The Making of Modern Scotland: from Reformation to <i>Risorgimento</i>	Humphrey	Di. 16-18, 2st.	G 26
PWP	GS/ HS	Americans and their Guns	Dedner	Mi. 11-13, 2st.	C 27
PWP	GS/ HS	From Fleet Street to Wapping: the British National Press from 1702 to Today	Humphrey	Do. 16-18, 2st.	G 26

S P R A C H P R A X I S (die mit * versehenen Kurse sind für VWL- und BWL-Studierende)

		Vorlesung			
PWP	GS	Phonetics & Phonematics	Oakley	Mo. 11-12, 1st.	B 9
		Übungen			
P	GS	Phonetics - Practical	Oakley Oakley Dedner Oakley Dedner	Mo. 9-11, 2st. Di. 9-11, 2st. Di. 11-13, 2st. Mi. 9-11, 2st. Do. 14-16, 2st.	SL 5 SL 5 SL 5 SL 5 SL 5
P	GS	Grammar I	Nowak Dedner	Di. 16-18, 2st. Mi. 9-11, 2st.	E 6 B 428
PWP	GS/ HS	Grammar II	Dedner Nowak	Do. 9-11, 2st. Fr. 9-11, 2st.	B 440 E 6

WP	GS/ HS	Listening Comprehension & Discussion I	Khatchadourian Khatchadourian	Mo. 16-18, 2st. Mi. 14-16, 2st.	B 409 B 24
WP	GS/ HS	Listening Comprehension & Discussion II (Idioms II)	Khatchadourian Humphrey	Di. 16-18, 2st. Mo. 11-13, 2st.	B 409 B 410
P/WP	GS	Writing I	Winter Khatchadourian Khatchadourian Khatchadourian Becker	Mo. 16-18, 2st. Di. 11-13, 2st. Di. 14-16, 2st. Mi. 11-13, 2st. Do. 16-18, 2st.	B 410 B 409 B 409 G 25 B 440
WP	GS/ HS	Writing II	Oakley Becker Winter Winter Chisnell	Mo. 14-16, 2st.* Mo. 14-16, 2st. Do. 14-16, 2st. Do. 18-20, 2st. Fr. 9-11, 2st.*	B 440 B 410 B 410 B 440 B 440
P/WP	GS	Translation German-English I	Becker Nowak Humphrey Becker Nowak	Mo. 11-13, 2st. Di. 14-16, 2st. Do. 14-16, 2st. Fr. 9-11, 2st. Fr. 11-13, 2st.	B 428 B 24 B 440 B 428 B 24
P/WP	GS/ HS	Translation German-English II	Dedner Chisnell Nowak Winter Becker	Di. 9-11, 2st.* Mi. 14-16, 2st. Do. 14-16, 2st. Do. 16-18, 2st. Fr. 11-13, 2st.	B 410 B 440 G 26 B 428 B 428
WP	HS	Translation German-English III	Nowak Winter Humphrey Chisnell	Di. 11-13, 2st. Di. 14-16, 2st. Do. 11-13, 2st. Do. 14-16, 2st.*	B 24 G 25 B 31 B 428
WP	HS	Translation German-English – Service Course	Oakley	Mo. 12-13, 1st.	B 409
		Translation for Exchange Students	Winter	Mo. 14-16, 2st.	G 25
P	GS	Übersetzung Englisch-Deutsch I	Winter	Di. 16-18, 2st.	G 25
WP	HS	Übersetzung Englisch-Deutsch II	Becker	Di. 14-16, 2st.	B 428
WP	HS	Examensklausuren für L1-5 und Magister	Becker	Di. 11-13, 2st.	B 428
WP	HS	Examensklausuren für das Diplom	Khairi-Taraki Oakley	Di. 16-18, 2st. Di. 16-18, 2st.	B 410 B 428
		Lektürekurs (Postwar British Poetry in Context)	Humphrey Nowak	Di. 11-13, 2st. Do. 11-13, 2st.	B 410 B 24
Fachsprache Übungen					
GS		Management I: Introduction to Business and Management	Khairi-Taraki	Di. 14-16, 2st.	B 31
GS/ HS		Management II: Principles of Marketing	Khairi-Taraki	Di. 11-13, 2st.	B 440
HS		Management III: Human Resource Management and Organizational Behaviour	Khairi-Taraki	Fr. 11-13, 2st.	B 409
HS		Management III: Environmental Management	Khairi-Taraki	Mo. 11-13, 2st.	G 25
HS		Management IV: Technical Communication	Khairi-Taraki	Mi. 14-16, 2st.	B 410
		Macroeconomics	Khairi-Taraki	Mo. 14-16, 2st.	G 26
HS		Fachsprache EFL: Testing	Oakley	Di. 11-13, 2st.	G 25
GS/ HS		Introduction to Economics	McCall	Mo. 8-10, 2st.	siehe Aush. FB 02
GS/ HS		Steering the Economy	McCall	Do. 8-10, 2st.	siehe Aush. FB 02
GS/ HS		Economic Systems	McCall	Mi. 8-10, 2st.	siehe Aush. FB 02

Vergleichende Sprachwissenschaft

/Otto-Behaghel-Straße 10 G/

Vorlesung

P	GS/HS	Grundfragen der Phonologie: Eine Einführung	Nowicki	Mi 16-18, 2st., G 27	18.10.
---	-------	--	---------	----------------------	--------

Übungen

P	GS/HS	Hethitisch für Anfänger	Nowicki	Z.n.V., 2st., G 27,	s.Ank.
P	GS/HS	Sprachwissenschaftliche Lektüre eines altlateinischen Textes: Plautus, Bacchides	Nowicki	Mi 11-13, 2st., G 27	18.10.
P	GS/HS	Lektüre eines leichten Sanskrittextes	Nowicki	Di 11-13, 2st., G 27	17.10.
P	GS/HS	Indogermanisches Kolloquium: Das indogermanische Verbalsystem	Nowicki	Di 16-18, 2st., G 27	17.10.
P	GS/HS	Sanskrit für Anfänger	Pothhoff-Knoth	Z.n.V., 3st., G 27	s.Ank.
WV		Ungarisch für Anfänger	Karl	Di 18-18.45, 1st., G 37	24.10.
WV		Ungarisch für Fortgeschrittene	Karl	Di 18.45-19.30, 1st. G 37	24.10.

Klassische Philologie

/Otto-Behaghel-Straße 10 G/

1. Griechisch

P	GS/HS	Vorlesung: Einführung in die Platonische und Aristotelische Philosophie	Landfester	Di 9-11, 2st., G 25	17.10.
WP	GS/HS	Proseminar/Hauptseminar: Lukian, Menippeische Satiren	Landfester	Di 11-13, 2st., G 243	17.10.
P	GS	Einführung in die Arbeitsmittel und Methoden der Klassischen Philologie	Landfester	Fr 9-11, 2st., G 243	20.10.
WP	GS/HS	Lektürekurs: Aelius Aristides, Lobrede auf Rom	Landfester	Fr 11-13, 2st., G 243	20.10.
P	GS	Griechische Sprachübungen I Forschungskolloquium	Hübner Die Lehrenden des Instituts	Do 14.30-16, 2st., G 243 Z.n.V., 1st	19.10.

2. Latein

P	GS/HS	Vorlesung: Einführung in die antike Mythologie anhand von Ovids Metamorphosen	Küppers	Do 9-11, 2st., G 25	19.10.
WP	HS	Hauptseminar. Christliche Mythen- deutung und -kritik	Küppers	Mi 9-11, 2st., G 243	18.10.
WP	GS	Proseminar: Catull	Keul-Deutscher	Mo 11-13, 2st., G 243	16.10.
P	GS/HS	Sprachwissenschaftliches Seminar: Lektüre eines altlateinischen Textes: Plautus, Bacchides	Nowicki	Mi 11-13, 2st., G 27	18.10.
P	GS	Einführung in die Arbeitsmittel und Methoden der Klassischen Philologie	Landfester	Fr 9-11, 2st., G 243	20.10.
WP	GS/HS	Lektüre: Ovid, Ars Amatoria	Erb	Mo 18-20, 2st., G 243	16.10.
WP	GS/HS	Lektüre: Ausgewählte Texte aus Caesar und Cicero	Küppers	Do 16-18, 2st., G 243	19.10.
WP	GS/HS	Lektüre: Ovid, Metamorphosen	Usener	Mo 9-11, 2st., G 243	16.10.
WP	HS	Übung: Lateinischer Klausurenkurs	Küppers	Di 16-18, 2st., G 243	17.10.
P	GS	Lateinische Sprachübungen I	Usener	Fr 14-16, 2st., G 243	20.10.
P	GS	Lateinische Sprachübungen III	Hübner	Di 14-15.30, 2st., G 243	17.10.
P	HS	Lateinische Stilübungen II	Hübner	Mi 14-15.30, 2st., G 243	18.10.
P	GS/HS	Praktikumsnachbereitende Veranstaltung Forschungskolloquium	Kuhlmann Die Lehrenden des Instituts	Z.n.V., 2st., G 243 Z.n.V., 1st	s.Ank.

3. Übungen zum Graecum und Latinum

WP	Griechisch I	Hübner	Di, Mi, Do 7.45-9.15, 6st., G 25	17.10.
WP	Griechisch III (Ferienlektüre)	Hübner	Z.n.V., 2st., G 243	s.Ank.
WP	Latein I (Übungsbuch I)	Brücher	Mo, Mi 9-11, 4st., G 25	16.10.
WP	Latein I (Übungsbuch I) (Parallelkurs)	Kuhlmann	Di, Do 18-19.30, 4st., G 25	17.10.
WP	Latein II (Übungsbuch II)	Czerwinski	Mo, Mi 18-19.30, 4st., C 27	16.10.
WP	Latein III (Lektüre)	Komp	Di, Do 18-20, 4st., G 26	17.10.
WP	Latein III (Lektüre) (Parallelkurs)	Saalmann	Mo, Do 18-20, 4st., B 24	16.10.

4. Neugriechisch

Vgl. FB 08 (Archäologisches Institut)

R o m a n i s t i k

/Karl-Glöckner-Straße 21 G/

I. Romanische Sprach- und Literaturwissenschaft

Endgültige Zeiten s. Aushang vor Semesterbeginn I

Vorlesungen

Einführung in die Sprachwissenschaft	Winkelmann	Mo 9-11, 2st., s.Ank.	s.Ank.
Einführung in die Literaturwissenschaft	Rieger/Amend	Mo 14-16, 2st., s.Ank.	s.Ank.
Französische Sprachgeschichte (Vorlesung mit Übung)	Kattenbusch	Fr 11-12, 1st., s.Ank.	s.Ank.
Die italienische Sprache	Kattenbusch	Di 11-13, 2st., s.Ank.	s.Ank.
Das grammatische System der spanischen Sprache	Berschin	Di 9-11, 2st., s.Ank.	s.Ank.
Französische Literaturwissenschaft	Hülk	s.Ank., 2st., s.Ank.	s.Ank.

Einführungen

Übung zur Vorlesung „Einführung in die Sprachwissenschaft“ (für Französisch- Studierende) (in Gruppen) je 2st.	Doris Kattenbusch	s.Ank., 2st., s.Ank. s.Ank., 2st., s.Ank.	s.Ank. s.Ank.
Übung zur Vorlesung „Einführung in die Sprachwissenschaft“ (für Spanisch- Studierende)	Birntaler	s.Ank., 2st., s.Ank.	s.Ank.
Übung zur Vorlesung „Einführung in die Literaturwissenschaft“ (für Französisch- Studierende) (in Gruppen) je 2st.	Donat	Di 11-13, 2st., s.Ank. Di 14-16, 2st., s.Ank.	s.Ank. s.Ank.
dss.	Karst	s.Ank., 2st., s.Ank.	s.Ank.
dss.	Knabel	Mi 9-11, 2st., s.Ank.	s.Ank.
Einführung in die portugiesische Literatur- wissenschaft	Pereira	Mi 9-11, 2st., s.Ank.	s.Ank.
Einführung in die spanische Literatur- wissenschaft (parallel)	Fritz	Mo 16-18, 2st., s.Ank. Mi 11-13, 2st., s.Ank.	s.Ank. s.Ank.
Einführung in die italienische Literatur- wissenschaft	Vickermann	Di 14-16, 2st., s.Ank.	s.Ank.
Introdução à Literatura Portuguesa (séculos XIX e XX)	Pereira	Mo 14-16, 2st., s.Ank.	s.Ank.

Proseminare

Die französische Jugendsprache	Gaudino-Fallegger	Di 11-13, 2st., s.Ank.	s.Ank.
Einführung in die Pragmalinguistik	Müllner	Di 14-16, 2st., s.Ank.	s.Ank.
Die spanische Wortbildung	Gaudino-Fallegger	Mi 9-11, 2st., s.Ank.	s.Ank.

Aspekte der französischen Literatur der achtziger und neunziger Jahre	Blaeschke	Di 16-18, 2st., s.Ank.	s.Ank.
Französische Literatur und Oper im 19. Jahrhundert	Donat	Mi 11-13, 2st., s.Ank.	s.Ank.
Vom „Nouveau Roman“ zum „Nouveau Nouveau Roman“	Kroll	Mo 14-16, 2st., s.Ank.	s.Ank.
Französisches Theater in Konfrontation mit dem Stummfilm	Knabel	Do 16-19, 3st., s.Ank.	s.Ank.
Aspekte der Romananalyse anhand von Juan Valera und Antonio Muñoz Molina	N.N.	s.Ank., 2st., s.Ank.	s.Ank.
Zum spanischen Theater der Gegenwart	N.N.	s.Ank., 2st., s.Ank.	s.Ank.

Hauptseminare

„Moralin mit Zuckerguß“: französische Kinder- und Jugendliteratur des 17.-19. Jahrhunderts	Rieger/Amend	Mo 18-20, 2st., s.Ank.	s.Ank.
Die Sprache französischer Werbetexte	Winkelmann	Do 9-11, 2st., s.Ank.	s.Ank.
Probleme der portugiesischen Grammatik	Winkelmann	Mi 9-11, 2st., s.Ank.	s.Ank.
Benito Pérez Galdós und die Probleme des realistischen Schreibens in Spanien	Stenzel	Fr 11-13, 2st., s.Ank.	s.Ank.
Lachen, Gesellschaftskritik und Philosophie: die Komödien Molières	Stenzel	Do 14-16, 2st., s.Ank.	s.Ank.
Beschreibungsprobleme der spanischen Sprache	Berschin	Mo 16-18, 2st., s.Ank.	s.Ank.
Gesprochenes Französisch	Berschin	Di 11-13, 2st., s.Ank.	s.Ank.

Wissenschaftliche Übungen

Sprachwissenschaftliche Analyse französischer Texte	Winkelmann	Fr 9-11, 2st., s.Ank.	s.Ank.
Französische Sprachgeschichte (Übung zur Vorlesung)	Kattenbusch	Fr 12-13, 1st., s.Ank.	s.Ank.
Interpretation französischer Texte für Fortgeschrittene	Amend	Di 11-13, 2st., s.Ank.	s.Ank.
Altfranzösisch I (Sprachwissenschaft)	Heintze	s.Ank., 2st., s.Ank.	s.Ank.
Il mondo di „Pinocchio“	Caiaati	Mi 11-13, 2st., s.Ank.	s.Ank.
Interpretation italienischer literarischer Texte des 19. und 20. Jahrhunderts	Vickermann	Dj 9-11, 2st., s.Ank.	s.Ank.
Kritische Lektüre italienischer Texte zur Sprachwissenschaft	Kattenbusch	Di 16-18, 2st., s.Ank.	s.Ank.
Lektüre grammatischer Texte des Siglo de Oro	Berschin	Mo 18-20, 2st., s.Ank.	s.Ank.
Fonética del español	Díaz-Antognazza	Mi 9-11, 2st., s.Ank.	s.Ank.
Comentario lingüístico de textos (für Examenskandidatinnen/Examenskandidaten)	Díaz-Antognazza	Di 11-13, 2st., s.Ank.	s.Ank.
Interpretation spanischer Texte für Examenskandidatinnen/Examenskandidaten	Stenzel	Do 16-18, 2st., s.Ank.	s.Ank.
Introdução à Fonética Portuguesa	Pereira	Mi 9-11, 2st., s.Ank.	s.Ank.

Kolloquium

Kolloquium für Examenskandidatinnen/Examenskandidaten und Doktorandinnen/Doktoranden	Stenzel	n.V.	
--	---------	------	--

II. Landeskunde

L'histoire de la France II	Roth	Do 9-11, 2st., G 119	s.Ank.
Introduction à la civilisation française	Meißner	Mi 9-11, 2st., s.Ank.	s.Ank.
Italienische Landeskunde	Pacchioni-Becker	s.Ank., 2st., s.Ank.	s.Ank.
Französische Landeskunde (Civilisation)	Schaumburg	Mi 9-11, 2st., s.Ank.	s.Ank.
Portugiesische Landeskunde	Sänger	s.Ank., 2st., s.Ank.	s.Ank.
Civilización I: Spanische Geschichte im 19. und 20. Jahrhundert	N.N.	s.Ank., 2st., s.Ank.	s.Ank.
Civilización III: Estructuras sociales y económicas de la España contemporánea	Ruiz Benítez	Mo 14-16, 2st., s.Ank.	s.Ank.
Civilización V: Thema zur spanischen Landeskunde	N.N.	s.Ank., 2st., s.Ank.	s.Ank.

III. Didaktik der Französischen Sprache und Literatur

Vorlesungen

Literaturdidaktik und interkulturelles Lernen am Beispiel frankophoner Autoren	N.N.	Z.n.V., 2st., s.Ank.	s.Ank.
Débats actuels en didactique du français langue étrangère	Meißner	Do 11-13, 2st., G 119	s.Ank.

Propädeutikum

Fachdidaktisches Propädeutikum	van Bömmel	Di 11-13, 2st., G 110a	s.Ank.
--------------------------------	------------	------------------------	--------

Proseminare

Methodik und Didaktik des frühen Französischunterrichts	Kaetzler	Mo 14-16, 2st., G 110a	s.Ank.
Die Bedeutung von Sprachinventaren für die Planung des Französischunterrichts auf der Sekundarstufe I	van Bömmel	Di 9-11, 2st., G 110a	s.Ank.
Literatur im Französischunterricht unter Berücksichtigung interkultureller Fragestellungen	N.N.	Z.n.V., 2st., s.Ank.	s.Ank.

Hauptseminare

Sprachunterricht in der Erwachsenenbildung (Franz., Span., Ital.)	Meißner	Do 9-11, 2st., G 110a	s.Ank.
Kreatives Schreiben im Fremdsprachenunterricht	N.N.	Z.n.V., 2st., s.Ank.	s.Ank.
Analyse und Kritik neuerer Lehrwerke für den Schul- und Erwachsenenunterricht	van Bömmel	Mo 9-11, 2st., G 110a	s.Ank.

Praktika

Vorbereitung auf das Schulpraktikum nach dem WS (Gruppe 1)	van Bömmel	Mi 11-13, 2st., G 110a	s.Ank.
Vorbereitung auf das Schulpraktikum nach dem WS (Gruppe 2)	N.N.	Z.n.V., 2st., s.Ank.	s.Ank.
Nachbereitung des Praktikums für Diplomsprachenlehrerinnen und -lehrer	Christ	Z.n.V., 2st., s.Ank.	s.Ank.

Wissenschaftliche Übung

Einführung in die Planung und Analyse von Fremdsprachenunterricht (Franz., Span., Ital.)	Meißner	Do 16-18, 2st., G 110a	s.Ank.
--	---------	------------------------	--------

Kolloquien

Kolloquium für Staatsexamenskandidatinnen und -kandidaten der Erweiterungsprüfung	van Bömmel	Z.n.V., 2st., s.Ank.	s.Ank.
Lehrerfortbildung im Rahmen des HILF	van Bömmel	Z.n.V., 2st., s.Ank.	s.Ank.

IV. Sprachpraktische Übungen Französisch

Französisch Grundstudium

Grammaire (structures fondamentales)	Schaumburg	Do 9-11, 2st., s.Ank.	s.Ank.
Grammatik I (groupe nominal)	Boisson	Do 9-11, 2st., s.Ank.	s.Ank.
Grammatik II (groupe verbal)	Boisson	Mi 9-11, 2st., s.Ank.	s.Ank.
Übersetzung Deutsch-Französisch I	Schaumburg	Mo 14-16, 2st., s.Ank.	s.Ank.
Übersetzung Deutsch-Französisch I	Boisson	Di 18-20, 2st., s.Ank.	s.Ank.
Übersetzung Deutsch-Französisch I	Boisson	Mi 16-18, 2st., s.Ank.	s.Ank.
Übersetzung Deutsch-Französisch I	Roth	Mo 14-16, 2st., G 119	s.Ank.
Übersetzung Deutsch-Französisch II	Boisson	Mi 18-20, 2st., s.Ank.	s.Ank.
Übersetzung Deutsch-Französisch II	Schaumburg	Mo 16-18, 2st., s.Ank.	s.Ank.
Übersetzung Deutsch-Französisch II (Klausurenkurs nur für Vordiploms-/ Zwischenprüfungskandid.)	Roth	Di 9-11, 2st., G 119	s.Ank.
Übersetzung Französisch-Deutsch I	Schmelz	s.Ank., 2st., s.Ank.	s.Ank.
Übersetzung Französisch-Deutsch I	Hoppe	s.Ank., 2st., s.Ank.	s.Ank.
Übersetzung Französisch-Deutsch II	Hoppe	s.Ank., 2st., s.Ank.	s.Ank.
Übersetzung Französisch-Deutsch II	Schmelz	s.Ank., 2st., s.Ank.	s.Ank.
Exercices de prononciation	Roth	Mi 11-13, 2st., G 110e	s.Ank.
Textes et discussion	Schaumburg	Do 14-16, 2st., s.Ank.	s.Ank.
Fachsprache Französisch I (Wirtschaftswiss./Agrarök.)	Bertrand	Fr 9-11, 2st., s.Ank.	s.Ank.
Fachsprache Französisch I (Wirtschaftswiss./Agrarök.)	Bertrand	Do 14-16, 2st., s.Ank.	s.Ank.
Grammatische Stilkunde	Roth	Mo 16-18, 2st., G. 110a	s.Ank.

Französisch Hauptstudium

Übersetzung Deutsch-Französisch III	Schaumburg	Do 11-13, 2st., s.Ank.	s.Ank.
Übersetzung Deutsch-Französisch III	Boisson	Do 16-18, 2st., s.Ank.	s.Ank.
Übersetzung Deutsch-Französisch III	Schaumburg	Di 11-13, 2st., s.Ank.	s.Ank.
Übersetzung Deutsch-Französisch III	Roth	Mi 9-11, 2st., G 119	s.Ank.
Übersetzung Deutsch-Französisch III (Klausurenkurs für Examenskandid.)	Schaumburg	Di 8-10, 2st., s.Ank.	s.Ank.
Übersetzung Deutsch-Französisch III (Klausurenkurs für Examenskandid.)	Bertrand	Do 18-20, 2st., s.Ank.	s.Ank.
Composition I	Boisson	Di 16-18, 2st., s.Ank.	s.Ank.
Composition II (Klausurenkurs)	Boisson	Fr 9-11, 2st., s.Ank.	s.Ank.
Komposition II (Klausurenkurs)	Schaumburg	Do 18-20, 2st., s.Ank.	s.Ank.
Commentaire dirigé	Roth	Do 11-13, 2st., G 110a	s.Ank.
Fachsprache Französisch II	Bertrand	Fr 11-13, 2st., s.Ank.	s.Ank.
Fachsprache Französisch II	Bertrand	Do 16-18, 2st., s.Ank.	s.Ank.
Fachsprache Französisch II/III (Geographie)	Birnhäler	s.Ank., 2st., s.Ank.	s.Ank.
Fachsprache Französisch III	Bertrand	Fr 14-16, 2st., s.Ank.	s.Ank.
Französische Stilkunde	Roth	Di 11-13, 2st., G 119	s.Ank.

V. Sprachpraktische Übungen Spanisch

Spanisch Grundstudium

Spanisch für Anfänger I/II (4 Std.)	N.N.	s.Ank., 2st., s.Ank. s.Ank., 2st., s.Ank.	s.Ank. s.Ank.
Spanisch für Anfänger I/II (4 Std.)	Díaz-Antognazza	Mo 11-13, 2st., s.Ank. Mi 11-13, 2st., s.Ank.	s.Ank. s.Ank.
Spanisch für Anfänger I/II (4 Std.)	Ehrlich	Mi 8-10, 2st., s.Ank. Fr 8-10, 2st., s.Ank.	s.Ank. s.Ank.
Spanisch für Anfänger I/II (4 Std.)	Ruiz Benítez	Di 14-16, 2st., s.Ank. Do 14-16, 2st., s.Ank.	s.Ank. s.Ank.
Spanisch für Anfänger I/II (4 Std.)	N.N.	s.Ank., 2st., s.Ank. s.Ank., 2st., s.Ank.	s.Ank. s.Ank.
Spanisch für Anfänger I/II (4 Std.)	Lacayo	s.Ank., 2st., s.Ank. s.Ank., 2st., s.Ank.	s.Ank. s.Ank.
Zugeordnete (Sprachlabor-) Übungen	de la Vega	Do 14-16, 2st., s.Ank.	s.Ank.
Zugeordnete (Sprachlabor-) Übungen	Sánchez Uceda	s.Ank., 2st., s.Ank.	s.Ank.
Zugeordnete (Sprachlabor-) Übungen	Sánchez Uceda	s.Ank., 2st., s.Ank.	s.Ank.
Zugeordnete (Sprachlabor-) Übungen	Sánchez Uceda	s.Ank., 2st., s.Ank.	s.Ank.
Übersetzung Spanisch-Deutsch I	Pujol	s.Ank., 2st., s.Ank.	s.Ank.
Übersetzung Spanisch-Deutsch I	Pujol	s.Ank., 2st., s.Ank.	s.Ank.
Übersetzung Spanisch-Deutsch I (Klausurenkurs Vordiplom)	N.N.	s.Ank., 2st., s.Ank.	s.Ank.
Übersetzung Deutsch-Spanisch I	N.N.	s.Ank., 2st., s.Ank.	s.Ank.
Übersetzung Deutsch-Spanisch I	N.N.	s.Ank., 2st., s.Ank.	s.Ank.
Übersetzung Deutsch-Spanisch I	Fernández-Solla	Mo 11-13, 2st., s.Ank.	s.Ank.
Übersetzung Deutsch-Spanisch I (Klausurenkurs Vordiplom)	Ruiz Benítez	Mi 11-13, 2st., s.Ank.	s.Ank.
Gramática I	Díaz-Antognazza	Di 16-18, 2st., s.Ank.	s.Ank.
Gramática I	Fernández-Solla	Fr 9-11, 2st., s.Ank.	s.Ank.
Conversación	N.N.	s.Ank., 2st., s.Ank.	s.Ank.

Spanisch Hauptstudium

Gramática II (für Grund- und Hauptstudium)	Díaz-Antognazza	Do 14-16, 2st., s.Ank.	s.Ank.
Gramática II	Fernández-Solla	Fr 11-13, 2st., s.Ank.	s.Ank.
Übersetzung Spanisch-Deutsch II	Birnthaler	Fr 11-13, 2st., s.Ank.	s.Ank.
Übersetzung Spanisch-Deutsch II	Bergmann	Mi 16-18, 2st., s.Ank.	s.Ank.
Übersetzung Spanisch-Deutsch III	Bergmann	Mi 18-20, 2st., s.Ank.	s.Ank.
Übersetzung Deutsch-Spanisch II	Díaz-Antognazza	Do 11-13, 2st., s.Ank.	s.Ank.
Übersetzung Deutsch-Spanisch II	N.N.	s.Ank., 2st., s.Ank.	s.Ank.
Übersetzung Deutsch-Spanisch III	de la Vega	Do 16-18, 2st., s.Ank.	s.Ank.
Übersetzung Deutsch-Spanisch III	N.N.,	s.Ank., 2st., s.Ank.	s.Ank.
Übersetzung Deutsch-Spanisch III (Klausurenkurs für Examenskandid.)	Ruiz Benítez	Mo 16-18, 2st., s.Ank.	s.Ank.
Übersetzung Deutsch-Spanisch III (Klausurenkurs für Examenskandid.)	N.N.	s.Ank., 2st., s.Ank.	s.Ank.
Übersetzung Deutsch-Spanisch III (Klausurenkurs für Examenskandid.)	N.N.	s.Ank., 2st., s.Ank.	s.Ank.
Composición I	Díaz-Antognazza	Mo 14-16, 2st., s.Ank.	s.Ank.
Composición II	Ruiz Benítez	Di 16-18, 2st., s.Ank.	s.Ank.
Fachsprache Spanisch I	Ruiz Benítez	Mi 9-11, 2st., s.Ank.	s.Ank.
Fachsprache Spanisch II	Ruiz Benítez	Do 11-13, 2st., s.Ank.	s.Ank.

VI. Sprachpraktische Übungen Italienisch

Italienisch Grundstudium

Italienisch für Anfänger I/II (4 Std.)	Caiati	Mi 18-20, 2st., s.Ank. Do 9-11, 2st., s.Ank.	s.Ank. s.Ank.
Zugeordnete (Sprachlabor-) Übungen	Caiati	Fr 9-11, 2st., s.Ank.	s.Ank.
Übersetzung Deutsch-Italienisch I	Caiati	Do 16-18, 2st., s.Ank.	s.Ank.
Grammatik	Caiati	Mi 16-18, 2st., s.Ank.	s.Ank.
Lektüre und Interpretation ausgewählter Texte in Italienisch	Richter	Mi 16-18, 2st., s.Ank.	s.Ank.

Italienisch Hauptstudium

Übersetzung Deutsch-Italienisch II	Caiati	Di 11-13, 2st., s.Ank.	s.Ank.
Übersetzung Italienisch-Deutsch III	Richter	Mi 14.30-16, 2st., s.Ank.	s.Ank.
Fachsprache Italienisch II	Pacchioni-Becker	s.Ank., 2st., s.Ank.	s.Ank.
Sprachpraxis für Diplomkandid.	Caiati	Fr 11-13, 2st., s.Ank.	s.Ank.

VII. Sprachpraktische Übungen Portugiesisch

Portugiesisch Grundstudium

Portugiesisch für Anfänger I/II (4 Std.)	Pereira	Mo 11-13, 2st., s.Ank. Do 11-13, 2st., s.Ank.	s.Ank. s.Ank.
Zugeordnete (Sprachlabor-) Übungen	Pereira	Mi 11-13, 2st., s.Ank.	s.Ank.
Übersetzung Deutsch-Portugiesisch I	Pereira	Do 9-11, 2st., s.Ank.	s.Ank.
Grammatik I	Moreira	s.Ank., 2st., s.Ank.	s.Ank.

Portugiesisch Hauptstudium

Übersetzung Portugiesisch-Deutsch I	Lüken	Do 11-13, 2st., s.Ank.	s.Ank.
Übersetzung Deutsch-Portugiesisch II	Moreira	s.Ank., 2st., s.Ank.	s.Ank.
Composição	Pereira	Di 9-11, 2st., s.Ank.	s.Ank.
Fachsprache Portugiesisch II (länderkundlich-fachsprachliche Übung)	Pereira	Di 11-13, 2st., s.Ank.	s.Ank.

Slavistik

/Karl-Glöckner-Straße 21/G/

(M = Magister, L = Lehramt, D = Diplomstudiengang)

Vorlesungen

Sprachwissenschaft

WP	GS/HS	Geschichte der russischen Schriftsprache (MLD)	Jelitte	Do 10-11, 1st., G 112	19.10.
----	-------	---	---------	-----------------------	--------

Literaturwissenschaft

WP	GS/HS	Napravlenija v sovremennoj ruskoj literature (MLD)	Safiullin	Mi 10-11, Fr 12-13 2st., G 112	18.10.
WP	GS/HS	Adam Mickiewicz und seine Zeit (MLD)	Herrmann	Do 8-10, 2st., G 112	19.10.

Landeskunde

WP	GS/HS	Landeskunde Rußlands II (MLD)	Jelitte	Di 10-11, 1st., G 112	17.10.
----	-------	-------------------------------	---------	-----------------------	--------

Proseminare

P	GS	Einführung in die slavische Sprach- wissenschaft II (Altkirchenslavisch) (MLD)	Sobieroj	Do 11-13, 2st., s.Ank.	19.10.
P	GS	Literaturwissenschaftliche Methoden: Formalismus und Strukturalismus (= Einführung in die Literaturwissen- schaft II) (MLD)	Warnke	Fr 10-12, 2st., G 112	20.10.

Tutorium

WP	GS	Einführung in das Studium der Russistik und Slavistik (MLD)	Warnke	Do 9-11, 2st., s.Ank.	19.10.
----	----	---	--------	-----------------------	--------

Seminare und Übungen

Sprachwissenschaft

WP	GS/HS	Die russischen Fachsprachen im Vergleich (MLD)	Jelitte	Do 11-13, 2st., G 112	19.10.
WP	HS	Übungen für Examenskandidatinnen und -kandidaten (MLD)	Jelitte	Mi 11-13, 2st., G 112	18.10.
P	GS/HS	Textsorte und Übersetzung (D)	Biedermann	Di 8,45-10,15, 2st., G 112	17.10.

Literaturwissenschaft

WP	HS	Socinenija Puškina (M)	Safiullin	Fr 10-12, 2st., G 112	20.10.
WP	GS/HS	Adam Mickiewicz: „Ballady i romansy“ (MLD)	Herrmann	Fr 8-10, 2st., G 112	20.10.

Didaktik

WP	GS/HS	Praktikumsvorbereitende Veranstaltung (L)	Biedermann	Di 13-15, 2st., G 01	17.10.
----	-------	---	------------	----------------------	--------

Landeskunde

WP	GS/HS	Russische Dokumente und literarische Zeugnisse zum deutsch-russischen Verhältnis zwischen 1933 und 1945 (MLD)	Jelitte	Di 11-13, 2st., G 112	17.10.
WP	GS/HS	Polnische Landeskunde (MLD)	Herrmann	Fr 13-15, 2st., G 112	20.10.

Sprachkurse

Russisch

1. Semester

P	GS	Grundkurs I (Anfänger) (MLD)	Paul	Mi 12.45-14.15, G 01, Do 11-12.30, G 01, Fr 12-13.30, G 01, 8.st.	18.10.
---	----	------------------------------	------	---	--------

2. Semester

P	GS	Grundkurs II (Fortgeschrittene) (MLD)	Bogdanova	Mo 13-15, G 112, Di 9-11, G 01, Mi 11-13, G 01, 6st.	16.10.
WP	GS	Russische Gemeinsprache (Grammatik I) (MLD)	Schindler	Fr 9-11, 2st., s.Ank.	20.10.

3. Semester

WP	GS	Kommunikation I (MLD)	Paul	Mo 10.30-12, G 112, Mi 13-14, G 119, 3st.	16.10.
WP	GS	Russische Gemeinsprache (Grammatik II) (MLD)	Schindler	Fr 11-13, 2st., G 01	20.10.
WP	GS	Schriftsprachliche Schulung I (MLD)	Bogdanova	Fr 8.30-10, 2st., G 01	20.10.

1.-3. Semester

WP	GS	Phonetik I (MLD)	Chajdarov	Fr 8-10, 2st., s.Ank.	20.10.
----	----	------------------	-----------	-----------------------	--------

4. Semester

WP	GS	Kommunikation II (MLD)	Paul	Di 11-13, 2st., G 01	17.10.
WP	GS	Text I (MLD)	Bogdanova	Do 12.30-14, 2st., G 01	19.10.

5.-8. Semester

WP	HS	Kommunikation III (MLD)	Paul	Mi 8.30-10, 2st., G 01	18.10.
WP	HS	Text II (MLD)	Bogdanova	Do 14-15.30, 2st., G 01	19.10.
WP	HS	Text III (MLD)	Bogdanova	Fr 13.30-15, 2st., G 01	20.10.
WP	HS	Text VI (MLD)	Paul	Mo 12-13, 1st., G 112	16.10.
WP	HS	Schriftsprachliche Schulung II (MLD)	Bogdanova	Do 8.30-10, 2st., G 01	19.10.

WP	HS	Landeskunde II/Geschichte (MLD)	Paul	Di 13-15, 2st., G 112	17.10.
WP	HS	Phonetik II (MLD)	Chajdarov	Fr 10-12, 2st., s.Ank.	20.10.

Fachsprache Russisch:

3.-5. Semester

WP	GS/HS	Wirtschaftssprache (Einführung) (MLD)	Chajdarov	Mo 9-10.30, 2st., G 112	16.10.
WP	GS	Fachsprache Russisch I (D)	Schindler	Mi 9-11, 2st., s.Ank.	18.10.
WP	GS	Fachsprache Russisch II (D)	Schindler	Mi 11-13, 2st., s.Ank.	18.10.

5.-8. Semester

WP	GS/HS	Russisch für Historiker I (MD)	Chajdarov	Fr 12-14, 2st., s.Ank.	20.10.
WP	GS/HS	Wirtschaftssprache. Russische Handelskorrespondenz (MD)	Chajdarov	Di 15-16.30, 2st., s.Ank.	17.10.
WP	GS/HS	Fachsprache. Textanalyse (MLD)	Chajdarov	Di 9-11, 2st., s.Ank.	17.10.
WP	GS/HS	Fachsprache. Syntax und Morphologie (MLD)	Chajdarov	Di 11-13, 2st., s.Ank.	17.10.
WP	GS/HS	Fachsprache. Russische Umgangssprache (MLD)	Chajdarov	Di 16.30-18, 2st., G 01	17.10.

Westslavisch:

Polnisch

WP	GS/HS	Polnisch I (M)	Herrmann	Mi 13-15, 2st., G 112	18.10.
WP	GS/HS	Polnisch II (M)	Herrmann	Mi 15-17, 2st., G 112	18.10.
WP	GS/HS	Polnisch III (M)	Herrmann	Mi 17-19, 2st., G 112	18.10.
WP	GS/HS	Polnisch IV (M)	Herrmann	Do 15-17, 2st., G 112	19.10.
WP	GS/HS	Polnisch V (M)	Herrmann	Do 17-19, 2st., G 112	19.10.

Südslavisch:

Kroatisch/Serbisch

WP	GS/HS	Kroatisch/Serbisch II (M)	Valjan	Mo 11.30-13, 2st., G 01	16.10.
WP	GS/HS	Kroatisch/Serbisch III (M)	Valjan	Mo 13-15, 2st., G 01	16.10.
WP	GS/HS	Landeskunde II (M)	Valjan	Mo 14.45-16.15, 2st., G 01	16.10.

Orientalische Philologie

/Otto-Behaghel-Straße 10 E/

(A = Neuere Fremdsprachen: Arabistik, D = Deutsch als Fremdsprache: Türkisch, I = Islamkunde, T = Turkologie)

Vorlesungen

P	GS/HS	Mystik, Ordenswesen und Männerbünde in der islamischen Welt (A, I)	Hartmann	Do 16-18, 2st., HS 3	19.10.
---	-------	--	----------	----------------------	--------

Hauptseminar

P	HS	Sizilien und Kleinasien um 1200 n.Chr. (A, I ab 5.Sem.)	Hartmann	Do 9-11, 2st., E 5	19.10.
P	HS	Landeskunde des modernen Ägypten (A, I ab 5.Sem.)	Hartmann/Hein	Mi 11-12.30, 2st., F 7	18.10.

Proseminar

P	GS/HS	Arabische Sprache und Gesellschaft der Gegenwart (A, I ab 3.Sem.)	Hartmann	Di 16-18, 2st., F 7	17.10.
---	-------	---	----------	---------------------	--------

Übungen

P	GS	Arabisch I (A, I ab 1.Sem.)	Galla	Di 16-18, 2st., E 4	17.10.
P	GS	Geschichte der islamischen Welt (A, I ab 1.Sem.)	N.N.	Z.n.V., 2st., E 5	s.Ank.
WP	GS/HS	Landeskundliche Übung (Syrien/Libanon) (A, I ab 4.Sem.)	N.N.	Z.n.H., 1st., E 5	s.Ank.

P	GS	Übungen zur Einführung in die arabische Grammatik I mit Sprachlabor (A, I ab 1.Sem.)	Abdel-Rahim	Do 18-20, 2st., E 5 Mo 13-14, 1st., B 5	19.10. 23.10.
P	GS	Leichte moderne arabische Lektüre (A, I ab 3.Sem.)	Abdel-Rahim	Di 13-15, 2st., E 5	17.10.
P	GS	Deutsch-arabische Übersetzung für Anfänger (A, I ab 3.Sem.)	Abdel-Rahim	Mo 11-13, 2st., E 5	16.10.
P	HS	Koran-Lektüre (A, I ab 6.Sem.)	Abdel-Rahim	Mi 16-18, 2st., E 5	18.10.
P	GS	Übung: Arabische Konversation für Anfänger (A, I ab 2.Sem.)	Abdel-Rahim	Mi 11-13, 2st., E 5	18.10.
P	HS	Arabische audio-visuelle Texte zum Nacherzählen (A, I ab 6.Sem.)	Abdel-Rahim	Mi 14-16, 2st., E 5	18.10.
P	HS	Der moderne arabische Roman: Nagib Mahfuz, As-Sukkariya (Das Zuckergäßchen) (A, I ab 7.Sem.)	Abdel-Rahim	Di 16-18, 2st., E 5	17.10.
P	HS	Die Mu'allaqat (Die altarabische Poesie) (A, I ab 7.Sem.)	Abdel-Rahim	Di 18-19, 1st., E 5	17.10.
WP	GS/HS	Arabische Schreibübungen I (A, I ab 1.Sem.)	Schaum	Do 15.30, 1st., E 5	19.10.
P	GS	Persisch I (A, I ab 1.Sem.)	Hartmann	Mi 9-11, 2st., E 5	18.10.
P	GS	Persische Konversation (A, I ab 1.Sem.)	Mohseni	Mo 11-13, 2st., E 4	16.10.
P	HS	Persische Konversation (A, I ab 3.Sem.)	Mohseni	Mo 13-15, 2st., F 7	16.10.
P	GS	Türkisch I (Grammatik) (D, I, T ab 1.Sem.)	Kirchner	Fr 14-16, 2st., E 4	20.10.
P	GS	Türkisch III (Grammatik) (D, I, T ab 3.Sem.)	Kirchner	Fr 12-14, 2st., E 4	20.10.
P	GS	Übung: Die Türkische Welt: Völker und Sprachen (D, I, T ab 1.Sem.)	Kirchner	Fr 10-12, 2st., E 4	20.10.
P	GS	Übungen zur türkeitürkischen Grammatik I (D, I, T ab 1.Sem.)	N.N.	Di 9-11, 2st., E 5	17.10.
P	GS	Übungen zur türkeitürkischen Grammatik III (D, I, T ab 3.Sem.)	N.N.	Mo 13-15, 2st., E 4	16.10.
P	GS/HS	Übung: Einfache türkeitürkische Lektüre (D, I, T ab 3.Sem.)	N.N.	Di 12-14, 2st., E 4	17.10.
P	GS	Übung: Konversation zur türkeitürkischen Grammatik I (D, I, T ab 1.Sem.)	N.N.	Di 11-12, 1st., E 5	17.10.
P	GS/HS	Konversation zur türkeitürkischen Grammatik III (D, I, T ab 3.Sem.)	N.N.	Mo 15-16, 1st., E 4	16.10.
P	GS	Osmanisch III (I, T ab 3.Sem.)	Fedakâr	Di 14-16, 2st., C 30	17.10.
P	GS/HS	Chinesisch I (T ab 1.Sem.)	Dai	Mi 14-16, 2st., E 4	18.10.
P	GS/HS	Chinesisch III (T ab 3.Sem.)	Dai	Mi 16-18, 2st., E 4	18.10.

Kolloquium

WP	HS	Kolloquium für Examenskandidatinnen und Examenskandidaten	Hartmann	Z.n.V., 2st., E 4 14tägig	s.Ank.
----	----	---	----------	------------------------------	--------

Angewandte Theaterwissenschaft

/Karl-Glückner-Straße 21 A/

P	GS	Propädeutikum	Finter/Brandstetter/ Wiesel/Weißendorf	Mi 11-13, 2st., A 117	s.Ank.
WP	GS/HS	Das italienische Theater nach 1945	Finter	Di 16-19, 3st., A 117	s.Ank.
WP	HS	Spielen, vorzeigen, handeln: Der Schauspieler und sein Doppel	Finter	Do 11-13; 2st., A 117	s.Ank.
WP	HS	Diplomandenkolloquium	Finter	Z.n.V., 2st., s.Ank.	s.Ank.
WP	HS	Drama und Theater Heinrich von Kleists	Brandstetter	Do 9-11, 2st., A 117	s.Ank.
WP	GS/HS	Aufführungsanalyse: Theorie und Praxis	Brandstetter	Do 14-17, 2st., A 117	s.Ank.
WP	HS	Diplomanden-Seminar	Brandstetter	Z.n.V., 2st., s.Ank.	s.Ank.
WP	GS/HS	Motorik und Metapher: Wirkungsweisen der Körperbewegung im Raum	Rick	s.Ank., Probephöhne	s.Ank.

P	Analysis III. DM, L3.	Walther	Di 8-10 Mi 10-11 Fr 8-10	II III II
	Übungen dazu in Gruppen.	Walther, Dormayer	Do nachmittags	IV
P	Mathematik für Physiker I. DP.	Braunss	Di 8-10 Fr 8-10	III III
P	Übungen dazu in Gruppen.	Braunss, Ruppenthal, Schmidt	Do nachmittags	9, 11
P/WP	Numerische Mathematik I. DM(WP), L3(P), DP(F).	Hübner	Mi 8-10 Fr 10-12	III III
P/WP	Übungen dazu in Gruppen.	Hübner	Do nachmittags und n.V.	III
P/WP	Stochastik I. DM(P/WP), L3(WP), DP(WP).	Häusler	Mo 16-18 Di 14-16	11 11
WP	Übungen dazu in Gruppen.	Häusler, Elchner	Di 10-12	11
P/WV	Stochastik-Praktikum. (DM).	Häusler, Stute	n.V.	
P/WP	Programmierkurs FORTRAN 77	Wolff	Mo 16-18	IV
P/WP	Übungen dazu.	Wolff	Fr 15-16	HRZ

Proseminare

WP	Proseminar über Funktionen- theorie. DM, L3.	Fenske	Mi 8-10	11
WP	Proseminar über Numerische Mathematik. DM, L3.	Hübner	Mo 16-18	Mi
WP	Proseminar über Algebra und Zahlentheorie. DM, L3.	Meixner	Fr 14-16	Mi
WP	Proseminar über Mengenlehre. DM, L3.	Metsch	2 st. n.V.	
WP	Proseminar über Analysis. DM, L3.	Walther	Do 8-10	Mi

GRUNDSTUDIUM NEBENFACH INFORMATIK

Vorlesungen, und Übungen

P	Informatik I	N.N.	Mi 10-12	12
P	Übungen dazu in Gruppen.	N.N., N.N.	2 st. n.V.	
P	Informatik III	N.N.	Di 10-12 Mi 11-13	9 9
P	Übungen dazu in Gruppen.	N.N., N.N.	2 st. n.V.	

HAUPTSTUDIUM MATHEMATIK

für die Studiengänge: Diplom Mathematik, L3 Mathematik und Diplom Physik

Vorlesungen und Übungen

WP	Algebra II mit Übungen.	Baumann	Mi 10-12 Fr 10-12	11 11
WP	Kryptographische Protokolle	Beutelspacher	Mi 8-10	IV
WP	Praktikum Geometrie (für L3, Voranmeldung erforderlich)	Beutelspacher	Do 16-18	Mi
WP	Anwendungen der Computeralgebra (MATHEMATICA) auf Probleme der Mathematischen Physik	Braunss	Mo 8-10	Mi

WP	Funktionalanalysis	N.N.	Di 10-12 Do 10-12	MI MI
	Übungen dazu	N.N.	2st. n.V.	
WP	Topologie und Geometrie II	Fenske	Di 8-10 Fr 8-10	11 11
WP	Numerische Behandlung von partiellen Differentialgleichungen I	Filippi	MI 8-10 Fr 10-12	8 8
WP	Übungen dazu	Filippi, Mainka	Do 14-16	8
WP	Stochastik III	Häusler	Mo 14-16 Di 16-18	11 11
	Übungen dazu	Häusler, Ferger	Mo 16-18	12
WP	Fourier-Reihen und Approximation	Jaenisch	Di 8-10 Do 8-10	9 9
WP	Übungen dazu	Jaenisch	2st. n.V.	
WP/P	Geometrie	Metsch	Mo 10-12 Do 8-10	12 12
WP/P	Übungen dazu	Metsch, Steinbach	2st. n.V.	
WP	Kombinatorik	Metsch	MI 12-14	MI
WP	Einführung in die Spieltheorie	Ueberberg	Fr 10-12	MI
Seminare und Kolloquien				
WP	Seminar über Algebra	Baumann	2st. n.V.	
WP	Seminar über Geometrie und Diskrete Strukturen	Beutelspacher, Helm	Di 14-16	MI
WP	Seminar über Verfahren zur nichtlinearen Optimierung	Filippi	Mo 14-16	8
WP	Seminar über Gruppentheorie	Timmesfeld	Fr 14-16	MI
WP	Seminar über Analysis	Fenske/Walther	Di 11-13	8
WP/WV	Kandidatenseminar	Baumann	2-st. n.V.	
WP/WV	Kandidatenseminar	Beutelspacher	Di 12-13	MI
WP/WV	Kandidatenseminar	Braunss	2-st. n.V.	
WP/WV	Kandidatenseminar	Brück	Di 16-18	MI
WP/WV	Kandidatenseminar	Filippi	2-st. n.V.	
WP/WV	Kandidatenseminar	Häusler/Stute	MI 14-16	MI
WP/WV	Kandidatenseminar	Hoischen	2-st. n.V.	
WP/WV	Kandidatenseminar	Timmesfeld	2-st. n.V.	
WV	Mathematisches Kolloquium	Dozenten der Mathematik	Fr 17-19	MI
WV	Mathematikdidaktisches Kolloquium	Plickert und die Professoren der Didaktik	Di 17.30-19.00	C 105

HAUPTSTUDIUM NEBENFACH INFORMATIK

Vorlesungen, Seminare, Kolloquium

WP	Kryptographische Protokolle	Beutelspacher	MI 8-10	IV
WP	2-stündige Informatik-Veranstaltungen	N.N., N.N.	Näheres wird durch Anschlag bekanntgegeben	
WP	Fortgeschrittenenpraktikum Informatik	Beutelspacher	4-st. n.V.	

WP	Fortgeschrittenenpraktikum Informatik	N.N., N.N. wiss.Mitarb.	Di 14-18 Do 14-16	12 12
WP	Informatik-Seminar: Digitale Schaltungen	Jaenisch	Do 10-12	9
WP	Informatik-Seminar: (Näheres wird durch Aushang bekanntgegeben)	N.N., N.N.	2st. n.V.	
WP/WW	Kandidatenseminar	Kröger, N.N.	Do 12-14	MI
WW	Informatik-Kolloquium (nach besonderer Ankündigung)	Die Dozenten der Informatik	Di 16-19	12

MATHEMATIK und INFORMATIK für ANDERE STUDIENGÄNGE

P	Biometrie	Häusler	Mi 10-12	8
P	Übungen dazu	Häusler, Ferger	Mi 12-13	8
P	Höhere Mathematik für Studierende der Chemie und Biologie I. DCh, DBio, DMin, DGeo.	Fricker	Mo 10-12 Di 10-12	03 03
P	Übungen dazu in Gruppen.	Fricker, Failing, Malkowsky	Mi 8-10	12
P	Wissenschaftliche Grundlagen des math. Schulstoffs I. L1W, L2, L5W.	Melxner	Di 11-13 Do 11-13	C 028 C 028
P	Übungen dazu in Gruppen.	Melxner	Mo 11-13 Mi 11-13	C 105 C 105
P	Wissenschaftliche Grundlagen des math. Schulstoffs III. L1W, L2, L5W.	Beutelspacher	Di 9-11 Mi 11-13	C 028 C 028
P	Übungen dazu in Gruppen.	Beutelspacher, Ueberberg	2st. n.V.	
WW	Praktikum Geometrie (für L1, L2, Voranmeldung erforderlich)	Beutelspacher	Do 16-18	MI
WP/WW	Einführung in die Numerische Mathematik für Hörer aller Fachbereiche	Filippi	Mo 8-10	8
WP/WW	Übungen dazu	Filippi, N.N.	Mo 10-11	8
WP/WW	Einführung in die EDV I + II für Hörer aller Fachbereiche Vorbesprechung am 16.10.95, 14.00 Uhr im Hörsaal II der Physik	Ostermann	2st. n.V.	
WP/WW	Übungen dazu	Ostermann	1st. n.V.	

DIDAKTIK DER MATHEMATIK

Mathematik L3

S	Didaktik der Linearen Algebra und Analytischen Geometrie	Hauptmann/ Reifenkugel	Mi 16-18	C 105
NP	Nachbereitende Veranstaltung zum Schulpraktikum L3	Zimmermann, B.		lt. Aushang
VP	Vorbereitende Veranstaltung zum Schulpraktikum L3	Reifenkugel	Mo 16 Uhr 2-bzw.3-stündig	C 105
P	Schulpraktikum L3	Reifenkugel		
VP	Vorbereitende Veranstaltung zum Schulpraktikum L3	Weigand	Do 11-14	C 118
P	Schulpraktikum L3	Weigand		

Wahlfach L1, L2, L5

V	Didaktik II	Profke	Mi 9-11	C 028
Ü	Übungen zu Didaktik II: 1. Gruppe	Beinhoff	Do 11-13	C 112
Ü	Übungen zu Didaktik II: 2. Gruppe	Beinhoff	Do 14-16	C 112
S	Anwendungen der Mathematik (Algebra und Geometrie)	Profke	Di 9-11	C 112
S	Gleichungslehre	Profke	Di 14-16	C 112
S	Geometrische Kurven im Mathematikunterricht	Weigand	Do 9-11	C 112
NP	Nachbereitende Veranstaltung zum Schulpraktikum L2	Zimmermann, B.		lt. Aushang
VP	Vorbereitende Veranstaltung zum Schulpraktikum L2	Beinhoff	Fr 11-14	C 112
P	Schulpraktikum L2	Beinhoff		
VP	Vorbereitende Veranstaltung zum Schulpraktikum L2	Zimmermann, B.		lt. Aushang
P	Schulpraktikum L2	Zimmermann, B.		
VP	Vorbereitende Veranstaltung zum Schulpraktikum L1/L5	Franke	Di 15-17.15	C 105
P	Schulpraktikum L1/L5	Franke		
P	Schulpraktikum L1/L5	Neubert		
WP	Veranschaulichen im Mathematikunterricht	Profke	Do 9-11	C 028
WP	Stochastik im Mathematikunterricht	Zimmermann, B.		lt. Aushang
V	Computer im Mathematikunterricht, Teil 1	Weigand	Di 14-16	C 028
Ü	Übungen zu Computer im Mathematikunterricht, Teil 1		Di 16-19	Bibli.

Didaktik der Mathematik L1

V	Mathematische Gehalte der Primarstufe, Teil 1	Neubert	Do 14-16	C 028
Ü	Übungen dazu in Gruppen: 1. Gruppe 2. Gruppe 3. Gruppe 4. Gruppe	Ortloff Ruwisch Neubert Neubert	Di 9-11 Di 11-13 Mi 9-11 Mi 14-16	C 105 C 112 C 105 C 105
S	Arithmetik im offenen Unterricht	Franke	Di 11-13	C 105
S	Geometrie in der Grundschule	Franke	Di 13-15	C 105
S	Mathematikunterricht im 1. und 2. Schuljahr	Neubert	Do 9-11	C 105
S	Mathematikunterricht im 3. und 4. Schuljahr	Neubert	Do 11-13	C 105

Mathematik L5 ohne Wahlfach

S	Ausgewählte Themen des Mathematikunterrichts in der Sonderschule	N.N.		lt. Aushang
---	--	------	--	-------------

Fremdsprachkurse zur Vorbereitung von Auslandsaufenthalten, organisiert vom Zentrum für Interdisziplinäre Lehraufgaben, siehe unter "Hörer aller Fachbereiche"

Informatik-Grundveranstaltungen für Hörer aller Fachbereiche - Seite 202

12

Fachbereich 13 - Physik

- I **Veranstaltungsart:**
 P = Pflichtveranstaltung, WP = Wahlpflichtveranstaltung, WV = Wahlvertiefungsveranstaltung,
 Pr = Praktikum, Ü = Übung, S = scheinpflichtiges Seminar, AS = Arbeitsseminar
- II **Studienphase/ Semester:**
 GS = Grundstudium, HS = Hauptstudium
- III **Veranstaltung mit Angabe des Studienganges:**
 HF = Hauptstudium
 NF = Nebenfach
 WF = Wahlfach
 AF = Angewandtes Fach
 DF = Diplom- u. Hausarbeitsfach
- L1 = Lehramt an Grundschulen
 L2 = Lehramt an Haupt- und Realschulen
 L3 = Lehramt an Gymnasien
 L5 = Lehramt an Sonderschulen
- IV **Name des/ der Lehrenden**
- V **Veranstaltungsort und -zeit:**
- | | | | | | |
|-------|-------------|--------------------|----|--------|---------------------------------------|
| R I | Hörsaal I | Heinrich-Buff-Ring | 14 | R VII | Hörsaal Strahlencentrum |
| R II | " | II | " | R VIII | Seminarraum " |
| R III | " | III | " | R 028 | Hörsaal Karl-Glöckner-Str. 21, Haus C |
| R IV | " | IV | " | R 201 | Seminarraum " |
| R V | Seminarraum | 511 | " | R 203 | " |
| R VI | " | 437 | " | R 216 | " |
- VI **Vorlesungsbeginn**
- VII **Vorbesprechung:**
 16.10.1995, 14h c.t., R I
Studienberatung: Studienanfänger Diplom Physik und Mathematik, L3 Physik/Mathematik
 16.10.1995, 12h c.t., R II
Studienberater des Fachbereichs:
 Diplom, L3: Prof. Dr. D. SCHWABE; i. Physikalisches Institut, Heinrich-Buff-Ring 16,
 II. Stock, Zi. 211, ☎ 702 2715, Sprechzeiten: Do. 10 - 12 Uhr
 Prof. Dr. W. SEIBT; ii. Physikalisches Institut, Heinrich-Buff-Ring 16,
 I. Stock, Zi. 134, ☎ 702 2772, Sprechzeiten: Di. 11 - 12 Uhr
 L1, L2, L5: Dr. J. SEIBERT, Institut für Didaktik der Physik, Karl-Glöckner-Str. 21,
 Haus C, ☎ 702 2824
- Fachschaft:**
 Informationen über Fachbereich und Uni (so funktioniert's), Mo. 10 - 11, 14-tägig, R II
 Fachschaftssitzung: Mi. 18 - 20h , R 046
- VIII **Siehe auch Fachbereiche 02, 12, 14, 15, 16, 20**

ALLGEMEINE VERANSTALTUNGEN DER PHYSIK

WP	GS/ HS	Wahlgebiet: Einführung in Kosmologie HF, L3/DF ab 4. Sem.	Löb	Di, Do 12-13 2 st., R III	17.10.
WV	HS	Physikalisches Kolloquium HF, L3, ab 7. Sem.	Die Hochschul- lehrer d. Physik	Mo 17-19, 2 st. R II/III	s. Ank.
WP	GS/ HS	Philosophie der modernen Physik II	Kanitschelder	Di 12-14, 2 st. Phil., H 5	17.10.

EXPERIMENTALPHYSIK

P	GS	Experimentalphysik I für Naturwissen- schaftler (Mechanik, Wärmelehre) HF, L1(W), L2, L3, L5, NF, 1. Sem.	Scharmann/ Schartner	Mi, Do 10-12, 4 st. R I	18.10.
---	----	---	-------------------------	----------------------------	--------

P	GS	Ergänzungen zur Experimentalphysik I HF, L1(W), L2, L3, L5, NF, 1. Sem.	Scharmman/ Hasselkamp	Fr 10-12, 2 st. 14-tägig, R I	20.10.
P	GS	Rechenübungen zur Experimentalphysik I für Physiker, Mathematiker, Chemiker, Biologen, Mineralogen, Geologen, Parallelveranstaltung in 10 Gruppen HF, L1(W), L2, L3, L5, NF, 2.(1.) Sem.	Scharmman/Hof- staetter/Hassel- kamp/Freisinger/ Grasser/Groh/ Krüger/Plitt/ Schalch/ Schwabe	Fr 10-12, 2 st. 14-tägig, R I	27.10.
P	GS	Experimentalphysik I für Vet.-Med., Zahnmed., Agrarwiss., Haushalts- und Ernährungswiss. (Mechanik, Wärme) NF, ab 1. Sem.	Seibt	Mo 10-12, Di 10-11, 3 st., R I	17.10.
P	GS	Struktur der Materie I (Atomphysik) HF, L3, 3. Sem., NF (Physik als Wahlfach)	Hermann/ Salzborn	Mo 9-10, Mi 10-11 2 st., R II	18.10.
P/ Ü/S	GS	Ergänzungen zur Struktur der Materie I HF, L3, 3. Sem.	Hermann/ Salzborn	Di 11-12, 1 st. R II	24.10.
P	HS	Struktur der Materie III (Festkörperphysik) HF, 5. Sem.	Kohl	Mi 11-13 Do 11-12 3 st., R IV	18.10.
P/ Ü/S	HS	Ergänzungen zur Struktur der Materie III HF, 5. Sem.	Kohl	Do 12-13 1 st., R IV	19.10.
P	HS	Technische Physik I HF, L3, 5. Sem.	Löb/Schartner	Di 11-13, 2 st. R IV	17.10.
P	HS	Ergänzungen zur Technischen Physik I (mit Exkursionen) HF, L3, 5. Sem.	Löb/Schartner Freisinger	Mi 10-11 1 st., R IV	18.10.
P	HS	Moderne Physik II Kern- und Elementarteilchenphysik HF, L3 ab 7. Sem., Graduierte	Kühn	4 st. n. Vereinb.	s. Ank.
WV	HS	Technische Festkörperelektronik HF, L3/DF, ab 5. Sem.	Schneider	1 st. n. Vereinb.	s. Ank.
P/ Pr	GS	Physikalisches Grundpraktikum für Physiker, Teil II, Parallelveranstaltung in kleinen Gruppen HF, L3, ab 2. Sem.	Seibt	Di od. Mi, 14-18, 4 st. Hch.-Buff-Ring 58	s. Ank.
P/ Pr	GS	Physikalisches Praktikum für Biologen, Geologen, Mathematiker, Mineralogen Parallelveranstaltung in kleinen Gruppen NF, L3 u. Physiker L2, ab 2. Sem.	Krusche/Novotny/ Seibt	Mo od. Mi, 14-18, 4 st. od. 8 st. Hch.-Buff-Ring 58	Vorbespr. 16.10. 15 h s.t. R I
WV	GS	Ergänzungen zum Phys. Praktikum für Nebenfächler ab 2. Sem.	Krusche	1 st. n. Vereinb.	s. Ank.
P/ Pr	GS	Physikalisches Praktikum für Mediziner, Zahnmediziner u. Haushalts- und Ernährungswissenschaftler Parallelveranstaltung in kleinen Gruppen NF ab 1. Sem.	Ludwig/Seibt	Mo, Mi od. Do 14-17, 3 st. Hch.-Buff-Ring 58	Vorbespr. 16.10. 16 h s.t. R I
P	GS	Mathematische Grundlagen und Seminar zum Physikalisches Praktikum für Mediziner, Zahnmediziner und Haushalts- und-Ernährungswissenschaftler NF ab 1. Sem.	Ludwig	3 st. n. Vereinb.	s. Ank.

P/ Pr	HS	Physikalisches Praktikum für Fortgeschrittene I, Parallelveranstaltung in kleinen Gruppen, HF, L3, ab 5. Sem.	Scharmann/ Schartner/Böhm/ Haus/Werner	Di, Mi od. Do, Fr 14-17 7 st. n. Vereinb.	s. Ank.
P/S	HS	Begleitendes Seminar zum Physikalisches Praktikum für Fortgeschrittene I HF, L3 ab 5. Sem.	Schärmann/ Schartner/Böhm	Di, Mi od. Do, Fr 17-18 1 st. n. Vereinb.	s. Ank.
P/ Pr	HS	Physikalisches Praktikum für Fortgeschrittene II, Parallelveranstaltung in kleinen Gruppen, HF, L3, ab 6. Sem.	Scharmann/Löb/ Böhm/Kriegseis/ Gisbertz	Di-Fr 14-17 3 st. n. Vereinb.	s. Ank.
P/S	HS	Begleitendes Seminar zum Physikalisches Praktikum für Fortgeschrittene II HF, L3 ab 6. Sem.	Scharmann/Löb/ Böhm	Di-Fr 17-18 1 st. n. Vereinb.	s. Ank.
WP	HS	Einführung in die Online-Datenbankrecherche (in Verbindung mit dem Fortgeschrittenen-Praktikum) HF, L3 ab 5. Sem.	Hasselkamp	4 st. n. Vereinb.	s. Ank.
P/ Pr	HS	Experimentierübungen für Lehramtskandidaten, L3 ab 6. Sem.	Hermann/ Scharmann/ Lasnitschka	4 SWS als Block- praktikum	s. Ank.
WP /S	HS	Seminar über ausgesuchte Probleme der Modernen Physik: Festkörperspektroskopie HF, L3 ab 7. Sem.	Scharmann/ Schartner/ Grasser/Hassel- kamp/Schwabe	Fr 8-9 1 st., R V	s. Ank.
WP /S	HS	Arbeitsseminar über Konvektive Instabilitäten in Kristallschmelzen HF, L3/DF ab 7. Sem.	Schwabe	Fr 15-17 R 31	s. Ank.
WP /AS	HS	Arbeitsseminar über Materialforschung HF, L3/DF ab 7. Sem.	Scharmann/Böhm Grasser/Hassel- kamp/Hofstaetter/ Kriegseis/Schalch Schwabe zusammen mit Gruhn/Heiden/ Kohl/Laqua	2 st. n. Vereinb.	s. Ank.
WP /AS	HS	Arbeitsseminar über Spektroskopie und Atomphysik HF, L3/DF ab 7. Sem.	Hermann/ Lasnitschka	2 st. n. Vereinb.	s. Ank.
WP /AS	HS	Arbeitsseminar über Atomare Stöße HF, L3/DF ab 7. Sem.	Schartner/ Hasselkamp	2 st. n. Vereinb.	s. Ank.
WP /AS	HS	Arbeitsseminar über Ionenquellen HF, L3/DF ab 7. Sem.	Löb/Freisinger/ Groh	Di 16-18, 2 st. R V	s. Ank.
WV /AS	HS	Seminar über Atomphysik HF, ab 7. Sem.	Ktuge/Mokler/Die Hochschullehrer der Atomphysik	Mi 10-12, 2 st. GSf-Darmstadt	s. Ank.
WP	HS	Seminar: Aktuelle Probleme der Optik geladener Teilchen HF, L3, ab 7.Sem., Graduierte	Wollnik/ R.Becker (Uni Frankfurt)	2 st. n. Vereinb.	s. Ank
WP	HS	Arbeitsseminar: Untersuchung exotischer Schwerionen HF, L3/DF, ab 7.Sem	Wollnik/ Münzenberg	2 st. n. Vereinb.	s. Ank
WP	HS	Arbeitsseminar: Ionenstrahltechnologie HF, L3/DF, ab 7.Sem	Wollnik	2 st. n. Vereinb.	s. Ank

WP /AS	HS	Arbeitsseminar über Massenspektroskopie HF, L3/DF, ab 7. Sem.	Wollnik/Czok	2 st. n. Vereinb.	s. Ank.
WP /AS	HS	Arbeitsseminar über photonukleare Reaktionen HF, L3/DF, ab 7. Sem.	Krusche/Metag/ Ströher	2 st. n. Vereinb.	s. Ank.
WP /AS	HS	Arbeitsseminar über relativistische Schwerionenreaktionen HF, L3/DF, ab 7. Sem.	Kühn/Metag/ Novotny	2 st. n. Vereinb.	s. Ank.
WV	HS	Literaturkolloquium HF, L3/DF ab 7. Sem.	Scharmann	1 st. n. Vereinb.	s. Ank.
WV	HS	Literaturkolloquium HF, L3/DF, ab 7. Sem.	Löb	Di 15-16, 1 st. R 511	s. Ank.
WV	HS	Literaturkolloquium HF, L3/DF, ab 7. Sem.	Hermann	2 st. n. Vereinb.	s. Ank.
WV	HS	Literaturkolloquium HF, L3/DF, ab 7. Sem.	Schartner	1 st. n. Vereinb.	s. Ank.
WP /Pr	HS	Hauptpraktikum in Atomphysik HF/DF ab 7. Sem. L3/DF ab 8. Sem.	Hermann/Löb/ Salzborn/ Scharmann/ Schartner/Seibt	4, 8 od. 12 st. n. Vereinb.	s. Ank.
WP /Pr	HS	Hauptpraktikum in Festkörperphysik HF/DF ab 7. Sem. L3/DF 8. Sem.	Heiden/Schar- mann/Kohl	4, 8 od. 12 st. n. Vereinb.	s. Ank.
WP/ Pr	HS	Hauptpraktikum in Atomphysik HF/DF ab 7. Sem. L3/DF ab 8 Sem.	Hermann/Löb Müller/Salzborn Scharmann/ Schartner/Seibt	4,8 od.12 st. n. Vereinb.	s. Ank.
WV	HS	Graduiertenkurs II: Exp. Atomphysik	Melchert/Mokler Müller	3 st. n. Vereinb.	s. Ank.
WP	HS	Anleitung zu wissenschaftlichen Arbeiten im I. Physikalischen Institut HF, L3/DF ab 7. Sem.	Die Hochschul- lehrer des I. Phys. Instituts	gantztägig Heinrich-Buff-Ring 16	
WP	HS	Anleitung zu wissenschaftlichem Arbeiten im II. Physikalischen Institut HF, L3/DF ab 7. Sem.	Die Hochschullehrer des II. Phys. Instituts	gantztägig Hch.-Buff-Ring 14/16	

ANGEWANDTE PHYSIK

WP	HS	Angewandte Physik I: Elektronik I HF/AF, Dipl. Math. NF, 5. Sem.	Heiden	Mo 11-13 R IV	23.10.
WP	HS	Angewandte Physik III A: Ausgewählte Themen zur Kryophysik HF/AF/L3 ab 7.Sem.	Heiden	Di 10-11 R 239	17.10.
WV	HS	Ionenoptik HF, L3/DF ab 5.Sem	Wollnik	2 st. n. Vereinb	s. Ank
WP /Pr	HS	Elektronikpraktikum Parallelveranstaltung in kleinen Gruppen, HF/AF, Dipl.-Mathematiker NF, ab 7. Sem	Heiden/Degener/ Wollnik/Czok	Di,Mi,Do 14-17 4 st., R 019 Hch.-Buff-Ring 14	Vorbespr. 16.10. 15.30 h R 019

WP /Pr	HS	Praktikum für Prozeßrechner und Mikroprozessoren, Parallelveranstaltung in kleinen Gruppen, HF/AF, Dipl.-Mathematiker NF, ab 7. Sem	Wollnik/Czok/ Kohl/ Göddenhenrich	Di,Mi,Do 14-17 4 st., R 239 Hch.-Buff-Ring 16	Vorbespr. 17.10. 14.00 h R 239
WP	GS	Physikalische Grundlagen der Informatik für Dipl.Mathematiker, NF, ab 1. Sem	Czok	Fr. 10-12, 2 st R V	20.10.
WP/ S	HS	Seminar üb. ausgewählte Themen der experimentellen Festkörperphysik, HF/L3/DF, ab 7. Sem.	Heiden/ Kohl Göddenhenrich	Mo 15.30-17 2 st.	24.10.
WP/ AS	HS	Arbeitsseminar über Angewandte Festkörperphysik	Heiden/ Kohl	2 st. n. Vereinb.	
WV/ HS	HS	Literaturkolloquium HF, L3/DF, ab 7. Sem.	Heiden/Kohl	1 st. n. Vereinb.	
WP/ Pr	HS	Hauptpraktikum in Angewandter Physik HF/DF ab 7. Sem., L3/DF 8. Sem.	Heiden/Kohl Löb/ Schartner/ Wollnik	4, 8, od 12 st. n. Vereinb.	
WP	HS	Anleitung zu wiss. Arbeiten HF/AF, L3/DF ab 8. Sem.	Heiden/ Kohl	ganztägig	
		Grundlagen Mikroprozessoren und Prozeßrechner (Ergänzungsstudium „Grundlagen der Angewandten Informatik“) für alle Fachbereiche	Czok	2 st. n. Vereinb	Terminab sprache 17.10. 15.00 h R 239

KERNPHYSIK

WV	HS	Detektoren in Kern- und Hochenergiephysik HF, L3 ab 7. Sem., Graduierte	Novotny	2 st. n. Vereinb.	s. Ank.
WV	HS	Experimente der Mittelenergiephysik an SIS und MAMI HF, L3 ab 7. Sem., Graduierte	Ströher	2 st. n. Vereinb.	s. Ank.
WP/ Pr	HS	Kernphysikalisches Praktikum HF/AF, ab 7. Sem., WV für L3/DF	Müller/Salzborn	Fr. 15-18, 3 st. Strahlenzentrum	s. Ank.
WP	HS	Begleitendes Seminar zum Kern- physikalischen Praktikum HF/AF, ab 7. Sem. WV für L3/DF	Müller/Salzborn	Fr. 14-15, 1 st. Strahlenzentrum	s. Ank.
WP/ Pr	HS	Hauptpraktikum in Kernphysik HF/DF, ab 7. Sem., L3/DF, ab 8. Sem.	Clausnitzer Metag/Wollnik	4,8 od 12 st. n. Vereinb.	s. Ank.
WP/ AS	HS	Arbeitsseminar über Atomare Stöße HF, L3/DF, ab 7. Sem.	Müller/Salzborn	2 st. n. Vereinb	s. Ank.
WV	HS	Literaturkolloquium HF, L3/DF, ab 7. Sem.	Salzborn	1 st. n. Vereinb.	s. Ank.
WV	HS	Literaturkolloquium HF, L3/DF, ab 7. Sem.	Müller	1 st. n. Vereinb.	s. Ank.
WV	HS	Literaturkolloquium HF, L3/DF, ab 7. Sem.	Clausnitzer	1 st. n. Vereinb.	s. Ank.
WP	HS	Anleitung zu wissenschaftlichen Arbeiten im Strahlenzentrum HF, L3/DF ab 7. Sem.	Müller/Salzborn Clausnitzer	ganztägig	

WV	HS	Kernphysikalisches Kolloquium HF, L3/DF, ab 7. Sem.	Die Hochschul- lehrer der Kernphysik	Do 17-19, 2 st. 14-tägig, R VI	
	ES	Messen, Steuern und Regeln mit dem PC Praktikum in Kleingruppen an IBM-PC-Rechnern Blockveranstaltung für Hörer aller Fachbereiche mit BASIC-Vorkenntnissen	Huber/Müller Salzborn	2 Wochen, 4 st. Sept./Okt. 1995 Strahlenzentrum	Anmeldung im Sekretariat Kernphysik (Tel. 2655)

B I O P H Y S I K

WP	HS	Allgemeine Biophysik: Zelluläre Prozesse HF/AF u. WF, 6. Sem.	Kiefer	Do 11-13, 2 st. R VII	19.10.
WP	HS	Allgemeine Biophysik: Spezielle Methoden HF/AF und WF, 6. Sem.	Lohmann	Mo 12-13, 1 st. R VII	23.10.
WP	HS	Physikal. Methoden in Biologie und Medizin HF, L3/DF u. WF für HF/AF u. WF, 6. Sem.	Kiefer/ Weber	Mo 11-12, Do 10-11, 2 st. R VII	23.10.
WP/ S	HS	Biophysik-Seminar: "Biophysikalische Grundlagen der Strahlentherapie" HF, L3/DF, ab 5. Sem.	Kiefer/Neubacher/ Schneider	Do 17-19, 2 st. 14-tägig, R VIII	19.10.
WP/ AS	HS	Arbeitsseminar über Strahlenbiophysik HF, L3/DF, ab 7. Sem.	Kiefer	Fr 10-11, 1 st. R VIII	20.10.
WV	HS	Literaturkolloquium in englischer Sprache HF, L3/DF, ab 7. Sem.	Kiefer	Do 9-10, 1 st. R 101	19.10.
WP/ Pr	HS	Hauptpraktikum in Biophysik HF ab 7. Sem. L3/DF ab 8. Sem.	Kiefer/ Neubacher/Rase/ Schneider	12 st. n. Vereinb. im Strahlenzentrum	s. Ank.
WP/ HS	HS	Anleitung zu wissen- schaftlichen Arbeiten HF, L3/DF ab 8. Sem.	Kiefer	ganztägig im Strahlenzentrum	
WP	HS	Anleitung zu wissen- schaftlichen Arbeiten HF, L3/DF ab 8. Sem.	Lohmann	ganztägig n. Vereinb. im Strahlenzentrum	

T H E O R E T I S C H E P H Y S I K

P	GS	Theoretische Physik I Mechanik, HF 1. Sem., L3 u. NF 3. Sem.	Grün	Di 10-12, R III Do, Fr 8-9, R IV, 3 st.	17.10.
P/Ü	GS	Übungen zur Theoretischen Physik I Parallelveranstaltung in Gruppen HF 1. Sem., L3 u. NF 3. Sem.	Grün	Mi 14-16, 2 st. R II	18.10.
P	GS	Theoretische Physik I Mechanik L3 und Dipl.-Mathematiker 3. Sem.	Scheid	Mi 11-13, 2st. R III	18.10.

P/Ü	GS	Übungen zur Theoretischen Physik I L3 und Dipl.-Mathematiker	Scheid	Mi 14-16, 2 st. R III	18.10.
P	GS	Theoretische Physik III Elektrodynamik, HF 3. Sem.	Bolterauer	Mo, Do 11-13, 4 st. R III	19.10.
P/ Ü	GS	Übungen zur Theoretischen Physik III Parallelveranstaltung in Gruppen HF 3. Sem.	Bolterauer	Mo 14-16, 2 st. R III	23.10.
P	HS	Theoretische Physik V Quantentheorie II, HF, 5. Sem.	Mosel	Di, Do 9-11, 4 st. R IV	17.10.
P/ Ü	HS	Übungen zur Theoretischen Physik V Parallelveranstaltung in Gruppen HF 5. Sem.	Mosel	Do 14-16, 2 st. R II	19.10.
P	GS	Einführung in den Gebrauch des Computers HF, L3, 1. Sem.	Lenske	1 std. n. Vereinb. Blockveranstaltung	s. Ank.
WV	GS	Mathematische Methoden der Physik HF, L3, 1. Sem.	Greiner	2 st. n. Vereinb.	s. Ank.
WV	GS	Computersimulationen in der Physik ungeordneter Systeme HF, L3, ab 3. Sem.	Bunde	3 st. n. Vereinb.	s. Ank.
WV /Ü	GS	Übungen zu Computersimulationen HF, L3, ab 3. Sem.	Bunde	2 st. n. Vereinb.	s. Ank.
WV	HS	Green Funktionen in der Modernen Festkörperphysik HF, L3, ab 5. Sem.	Roman	3 st. n. Vereinb.	s. Ank.
WV	HS	Einführung in die Feldtheorie HF, L3, ab 6. Sem., Graduierte	Cassing	3 st. n. Vereinb.	s. Ank.
WV	HS	Theoretische Schwerionenphysik HF, L3, ab 6. Sem., Graduierte	Thoma	2 st. n. Vereinb.	s. Ank.
WP /S	HS	Seminar über Numerische Methoden der Theoretischen Physik HF, ab 5. Sem.	Cassing/Lenske	2 st. n. Vereinb.	s. Ank.
WP /S	HS	Seminar über Mathematische Methoden der Theoretischen Physik HF, ab 5. Sem.	Diederich	2 st. n. Vereinb.	s. Ank.
WP /S	HS	Seminar über Theoretische Festkörperphysik; Elektronen und Phononen in Wechselwirkung HF, ab 6. Sem.	Diederich	2 st. n. Vereinb.	s. Ank.
WP /S	HS	Seminar über Atomphysik (Exp. und Theor. Physik) HF, L3/DF, ab 6. Sem.	Die Hochschul- lehrer der Atomphysik	Do 15.30-17, 2 st.	19.10.
WP /AS	HS	Arbeitsseminar über Theoretische Kernphysik, HF, L3/DF, ab 7. Sem.	Cassing/Lenske/ Mosel/Thoma	2 st. n. Vereinb.	s. Ank.
WP /AS	HS	Arbeitsseminar über Theoretische Atomphysik, HF, L3/DF, ab 7. Sem.	Grün/Scheid	2 st. n. Vereinb.	s. Ank.
WP /AS	HS	Arbeitsseminar über Theoretische Festkörperphysik, HF; L3/DF, ab 7. Sem.	Bolterauer/ Bunde/Roman	2 st. n. Vereinb.	s. Ank.

WP /AS	HS	Literaturkolloquium HF, L3/DF, ab 7. Sem.	Cassing/Mosel	1 st. n. Vereinb.	s. Ank.
WV	HS	Literaturkolloquium HF, L3/DF, ab 7. Sem.	Grün/Scheid	1 st. n. Vereinb.	s. Ank.
WV	HS	Literaturkolloquium HF, L3/DF, ab 7. Sem.	Bolterauer/Bunde	1 st. n. Vereinb.	s. Ank.
WV	HS	Hauptpraktikum in Theoretischer Physik HF, ab 7. Sem., L3/DF, ab 8. Sem.	Bolterauer/Bunde Cassing/Grün/ Mosel/Scheid	4, 8 od. 12 st. n. Vereinb.	s. Ank.
WV	HS	Kolloquium über Schwerionenphysik HF, L3/DF, ab 7. Sem.	Cassing/Mosel/ Scheid	Di 16-18, 2 st. GSI Darmstadt	s. Ank.
WV	HS	Kernphysikalisches Kolloquium (mit HL der exp. Kernphysik) HF, L3/DF, ab 7. Sem.	Cassing/Lenske/ Mosel/Thoma	Do 17-19, 2 st.	s. Ank.
WV	HS	Kolloquium des Graduiertenkollegs Schwerionenphysik Graduierte, HF, ab 7. Sem.	Cassing/Grün/ Mosel/Scheid	Do 17-19, 2 st. vierzehntägig	s. Ank.
WV	HS	Anleitung zu wissenschaftlichen Arbeiten im Institut für Theoretische Physik HF, L3/DF, ab 7. Sem.	Bolterauer/ Bunde/Cassing/ Grün/Mosel/ Scheid	ganztägig	

DIDAKTIK DER PHYSIK

- Ort der Veranstaltung, falls nicht anders gekennzeichnet, Philosophikum II, Haus C -
- Vorbesprechung für alle Studienanfänger L1, L2, L5, Physik, 17.10.1995, 14h, R 216 -

Angebote zur Physik

P/ S	HS	Arbeitsseminar: Ausgewählte Probleme der modernen Physik. Historische, wissen- schaftstheor. und didaktische Aspekte. L3, WP f. HF ab 6. Sem.	Kuhn	2st. n. Vereinb.	s. Ank.
P	GS	Mathematisierung in der Physik und im Unterricht L1, L2, L5	Schwarz	Mo 9-11, 2 st R 201	16.10.
P /Ü	GS	Übung: Mathematisierung in der Physik und im Unterricht L1, L2, L5	Schwarz	Mo 11-13, 2st R 201	16.10.
WP /S	HS	Seminar zum Computereinsatz im Physik- unterricht mit experimentellen Übungen L2, L3, FW	Schwarz	Mo 16-18, 2st R 204	25.10.
P /Pr	HS	Praktikum mit ausgewählten Versuchen, L1, L2, L5, EP, FW	Schwarz	Do 15.30-17.00, 2st. R 201/203	19.10.
P	HS	Dazu vorbereitendes Seminar L1, L2, L5, EP, FW	Schwarz	Do 14-15.30, 2st. R 201	19.10.
WP /AS	HS	Seminar für Examenkandidaten, L1, L2, L5	Schwarz	2st. n. Vereinb.	s. Ank.
WP	HS	Fallstudien zur Geschichte der Physik L1, L2, L3	Seibert	Mi 14-15, 1st. R216	25.10.
P/ S	GS/ HS	Vorbereitende Veranstaltung für das Schulpraktikum (Fachpraktikum) L3	Seibert	Mi 15-17, 2st. R 216	18.10.

AS	HS	Schulpraktikum (Fachpraktikum)	Seibert	Blockpraktikum (Schulen)	s. Ank.
P	GS/ HS	Methodik und Didaktik des Physikunterrichts, L1, L2, L5, EP, WP, für HF ab 6. Sem.	Schramm	Di 14-16, 2st. R 201	17.10.
P	GS/ HS	Vorbereitende Veranstaltung für das Schulpraktikum (Fachpraktikum), L2, L3	Schramm	Di 16-18, 2st. R 216	17.10.
P	HS	Schulpraktikum (Fachpraktikum) L2, L3	Schramm	Blockpraktikum (Schulen)	s. Ank.
P/ Pr	GS	Experimenteller Fertigkeitkurs	N.N.		s. Ank.
P/ Pr	GS	Didaktisches Einführungspraktikum Schülerversuche, L1, L2, L5, 1. Sem.	Ganz	Di 14-16, 2st.	Vorbespr. 17.10., 14h,R216
WP	HS	Besichtigung technischer Betriebe, L1, L2, L5; auch für Studiengang Polytechnik/Arbeitslehre	Schwarz	1st. n. Vereinb.	s. Ank.
P/ S	HS	Hauptseminar zur Didaktik: Begriffe, Methoden, Anwendungen, L1, L2, EP	Schramm	Do 14-16, 2st., R 216	19.10.
	HS	Anleitung zu wissenschaftlichen Arbeiten im Institut für Didaktik der Physik, L1, L2	Die Hochschul- lehrer im Institut für Didaktik der Physik	ganztägig	
	HS	Anleitung zu wissenschaftlichen Arbeiten (Physikgeschichte) im Institut für Didaktik der Physik	Kuhn/ O. Schwarz	ganztägig	

Angebote zur Technik

WP /Pr	HS	Werkstattpraktikum mit didaktischer Auswertung, FW	N.N.		
WP	HS	Spezielle Technologien	N.N.		
P/ Pr	GS	Unterrichtsrelevante Laborpraxis: Physik	N.N.		
P/ Pr	HS	Laborpraktikum Physik: Informationstechnik	Schwarz/ Ganz	Mo 14-14.45, 1st. R 203	16.10
P/S	HS	Begleitendes Seminar: Informationstechnik	Schwarz/ Ganz	Mo 14.45-15.30, 1st. R 203	16.10

FW = auch für Lehrerfort- und Weiterbildung geeignet
EP = auch für Erweiterungsprüfung

NATURPHILOSOPHIE

Ort: Phil. = Philosophikum I
Haus C1, Haus C2
H = Hörsaal, R = Raum

WP	GS/ HS	<u>Vorlesung:</u> Philosophie der modernen Physik II	Kanitscheider	Di 12-14, 2 st. Phil., H 5	17.10.
----	-----------	---	---------------	-------------------------------	--------

WP	GS/	<u>Seminar:</u>	Kanitscheider	Di 13.45-14.30, 1 st.	17.10.
	HS	Diskussionsseminar zur Vorlesung		Phil., C1/R 210	
WP	GS/	<u>Seminar:</u>	Kanitscheider/	Di 16-18, 2 st.	17.10.
	HS	Angewandte Ethik II - Bioethik	Becker	Phil., C2/R 27	
WP	GS/	<u>Seminar:</u>	Kanitscheider	Mi 10-12, 2 st.	18.10.
	HS	Para- und Pseudowissenschaft in philosophischer Perspektive		Phil., C1/R 3	
WP	GS/	Anleitung zu philosophischer Lektüre	Kanitscheider	Mi 15-16	18.10.
	HS			Phil., C1/R 212	

Fremdsprachenkurse zur Vorbereitung von Auslandsaufenthalten, organisiert vom Zentrum für Interdisziplinäre Lehraufgaben, siehe unter „Hörer aller Fachbereiche“.

Informatik-Grundveranstaltungen für Hörer aller Fachbereiche - Seite 202

Besuchen Sie das Liebig-Museum in Gießen, Liebigstraße 12



Museum der internationalen Extraklasse - Geburtsstätte der modernen Chemie -

Geöffnet von 10.00–16.00 Uhr (außer Mo.) Eintritt: DM 3,-, Studenten DM 2,-

Führung nach Vereinbarung (Tel.: 06 41-7 63 92)

Liebig-Gesellschaft zu Gießen e.V., Liebigstraße 12, 35390 Gießen, Tel.: 06 41-7 63 92

Fachbereich 14 - Chemie

I. Verbindlichkeitscharakter

P	= Pflichtveranstaltung
WP	= Wahlpflichtveranstaltung
WV	= Wahlvertiefungsveranstaltung
W	= Wahlveranstaltung
WF	= Wahlfach (Ph)
AF	= Angewandtes Fach (Ph)

II. Studienphase

VV	= Vor dem Vordiplom	2+3	= 2. und 3. Semester
NV	= Nach dem Vordiplom	2-5	= 2. bis 5. Semester
F	= Fortgeschrittene	ab4	= ab 4. Semester
ND	= Nach mündlichem Hauptexamen	4	= 4. Semester

III. Bezeichnung der Veranstaltung und Studiengang

Ch	= Chemiker/innen	Geol	= Geologen/Geologinnen
Ph	= Physiker/innen	Med	= Mediziner/innen
Bio	= Biologen/Biologinnen	Vet	= Veterinärmediziner/innen
H+E	= Haushalts- u. Ernährungswissenschaftl.	Dent	= Zahnmediziner/innen
Agr	= Agrarwissenschaftler/-wissenschaftlerinnen	L1	= Lehramt an Grundschulen
Min	= Mineralogen/Mineraloginnen	L2	= Lehramt an Haupt- u. Realschulen (Sekundarstufe 1)
		L3	= Lehramt an Gymnasien
		L5	= Lehramt an Sonderschulen

IV. Name(n) des (der) Veranstalter(s)

V. Veranstaltungszeit und Veranstaltungsort: Heinrich-Buff-Ring 58

VI. Beginn der Veranstaltung bzw. Vorbesprechung b.Ank. = besondere Ankündigung

Studienfachberatung:

Chemie Diplom, L3:
Prof. Dr.-Ing. W. Laqua
Institut für Anorganische und Analytische Chemie I
Heinrich-Buff-Ring 58, Zimmer 723, Tel. 702-5880/5881
Sprechzeiten: Nach telefonischer Vereinbarung

Vertretung: Prof. Dr. J. Ipaktschi
Institut für Organische Chemie, Heinrich-Buff-Ring 58, Zimmer 784, Tel. 702-5741
Sprechzeiten: Nach telefonischer Vereinbarung

Chemie L1, L2, L5:
Dr. Alfred Lindemann
Institut für Didaktik der Chemie, Heinrich-Buff-Ring 58, Tel. 702-5817
Sprechzeiten: Nach Vereinbarung (Anmeldung von 8.00-12.00 Uhr, Zimmer 127, Tel. 702-5811)

Chemisches Kolloquium für Fortgeschrittene	Die Hochschul-lehrer der Chemie	Di,17-19,2st. H EG 19	b.Ank.
--	---------------------------------	--------------------------	--------

ANORGANISCHE CHEMIE

P	VV	Experimentelle Einführung in die Allgemeine und Anorganische Chemie Ch, L3, Geol, Min, Ph - ab 1	Beck, Wetterau	Mo, Di, Do 8-9,3st. Gr.Chem.Hörsaal	17.10.
P	VV	Experimentelle Einführung in die Allgemeine und Anorganische Chemie. Chemie der Hauptgruppenelemente Ch, L3, Geol, Min - ab 1	Beck, Wetterau	Fr, 8-9, 1st. Gr.Chem.Hörsaal	20.10.
P	VV	Experimentelle Einführung in die Allgemeine, Anorganische und Organische Chemie Agr, Bio, H+E, Dent, Med, Vet - ab 1, L2	Ipaktschi, B.Müller, Wetterau	Mo, Di, Do, Fr, 9-10, 4st. Gr.Chem.Hörsaal	17.10.

P	1	Anorganisch-Chemisches Praktikum Ia für Chemiker, Studierende des Höheren Lehramtes (L3-Ch) und Mineralogen - Qualitative Analyse	Beck, Laqua mit Remmert, Wagner, Weiß, J. Wendel	16 Stunden (4 Nachmittage) Raum 201	Vorbespr. 16.10. 14.15 H EG 18
		a) Seminar zum Praktikum Ia	Laqua	Do, 12-13, 1st. H EG 03	19.10.
		b) Seminar zum Praktikum Ia in kleinen Gruppen (Übungen)	mit Remmert, Wagner, Weiß, J. Wendel		b. Ank.
P	1	Analytische Chemie I Ch, L3 1+2	Gruehn	Mo, Di, 9-10, 2st. H EG 19	16.10.
P	2	Anorganisch-Chemisches Praktikum Ib für Chemiker und Mineralogen - Qualitative Analyse	Beck, B. Müller mit Graudejus, Preuß	20 Stunden, halbsamestrig	16.10.
P	2	Seminar zum Anorganisch-Chemischen Praktikum Ib Ch	B. Müller	Mi, 12-13, 1st. H EG 19	18.10.
P	VV	Präparative Anorganische Chemie I Ch 3, L3 2+3	Gruehn	Fr, 8-9, 1st. H EG 18	17.10.
P	3	Anorganisch-Chemisches Praktikum Ic - Quantitative Analyse Ch	Gruehn mit N.N., N.N.	20 Stunden, 1. Semesterhälfte	b. Ank.
		Seminar und Kolloquium zum Praktikum Ic	mit Glaum, N.N., N.N.	Mo, 10-11, Fr, 9-10, 2st. halbsamestrig Raum 229	b. Ank.
P	5	Instrumentelle Analytik Ch	Gruehn mit Glaum, Mertin, Plies, Wald	Mi, 8-9, 1st. H EG 19	18.10.
P	5	Festkörperchemie II Ch	Laqua	Di, 12-13, 1st. H EG 18	17.10.
P	5	Einführung in die Gruppentheorie Ch	Wald	Mo, 10-11, 1st. H EG 18	23.10.
WV	5	Seminar zur Einführung in die Gruppentheorie Ch	Wald	Mo, 11-12, 1st. H EG 18	23.10.
P	NV	Anorganisch-Chemisches Praktikum II (inklusive Optisches Praktikum) Ch	Beck, Gruehn, Laqua mit Fischer, Glaum, Mertin, Plies, Schmidt, Wald	halbtägig	16.10.
		a) Röntgenkristallographisches Seminar zum Anorganisch-Chemischen Praktikum II	Beck	Mi, 11-12, Do, 12-13, 2st. H EG 18 halbsamestrig (1. Semesterhälfte)	18.10.
		b) Seminar zum Anorganisch-Chemischen Praktikum II	Beck, Gruehn mit Glaum, Mertin, Plies, Schmidt	Mi, 9-10, Do, 16-17, 2st. Raum 229	18.10.
WV	NV	Anorganisch-Chemische Technologie Ch	Scheibitz	Di, 14.15-15.45, 2st. H EG 18	b. Ank.
P	7	Festkörperchemie III Ch	Laqua	Di, 9-10, 1st. H EG 18	17.10.
P	7	Spezielle Anorganische Chemie II Ch	Beck	Mo, Mi, 12-13, 2st. H EG 18	16.10.
P	8	Anorganisch-Chemisches Praktikum III für Fortgeschrittene, inklusive: Ch	Beck, Gruehn, Laqua mit Bock, Reitz, Stankowski, D. Walter	5 Wochen, 2 Kurse	b. Ank.
		Seminar zum Praktikum III	mit Serafin, Bock, Reitz, Stankowski, Wald, D. Walter		b. Ank.
W		Ganz- bzw. mehrtägige Exkursionen:	Beck, Gruehn, Laqua, B. Müller, Scheibitz	ganz- bzw. mehrtägig	b. Ank.

VV	a) Exkursion zur Anorganischen Technologie für Anfänger			
NV	b) dto. für Fortgeschrittene			
ND	c) dto. für Diplomanden und Doktoranden			
P	VV Anorganisch-Chemisches Praktikum für Mineralogen u. Studierende des Höheren Lehramtes (L3-Ch), Quantitatives Praktikum inklusive:	Gruehn mit Glaum, N.N.	ganztägig	16.10.
	a) Seminar zum Praktikum	mit N.N.	2st., halbsemestrig n.Vereinb., Raum 126	Vorbespr. 16.10. 10.15 Raum 229
	b) Seminar zur Instrumentellen Analytik	mit Glaum	Do,10-11,1st. Raum 229	19.10.
	c) Kurs zur Instrumentellen Analytik	mit Glaum	14tägig,n.Vereinb.	b.Ank.
WV	NV Anorganisch-Chemisches Kolloquium für Diplomanden und Doktoranden	Beck,Gruehn Laqua	Fr,11-13,2st. H EG 18	b.Ank.
WV	ND Seminar für wissenschaftliche Mitarbeiter/innen	Beck	Di,10.30-12.30,2st. Raum 229	b.Ank.
WV	ND Seminar für wissenschaftliche Mitarbeiter/innen	Gruehn	Do,8.30-10,2st.	b.Ank.
WV	ND Seminar für wissenschaftliche Mitarbeiter/innen	Hoppe	2st.	b.Ank.
WV	ND Seminar für wissenschaftliche Mitarbeiter/innen	Laqua	Mi,9-11,2st. Raum 732	25.10.
WV	ND Seminar für wissenschaftliche Mitarbeiter/innen	B.Müller	Di,10.30-12.30,2st. Raum 229	b.Ank.
P	ND Anleitung zu selbständigem wissenschaftlichen Arbeiten	Beck	ganztägig	
P	ND Anleitung zu selbständigem wissenschaftlichen Arbeiten	Gruehn	ganztägig	
P	ND Anleitung zu selbständigem wissenschaftlichen Arbeiten	Hoppe	ganztägig	
P	ND Anleitung zu selbständigem wissenschaftlichen Arbeiten	Laqua	ganztägig	
P	ND Anleitung zu selbständigem wissenschaftlichen Arbeiten	B.Müller	ganztägig	
P	VV Anorganisch-Chemisches Praktikum für Studierende des Höheren Lehramtes (L3-Bio), des Lehramtes L2-Ch und der Geologie - Qualitativer Teil, einsemestrig, inklusive:	Beck, Laqua mit Schönfeld, K.Wendel, Wolf	ganztägig	16.10. 11.15 H EG 18
	Seminar zum Praktikum in kleinen Gruppen	mit Schönfeld, K.Wendel, Wolf	1st.	b.Ank.
P	VV Vortags- und Experimentalübungen für L3-Ch	Glaum mit Görzel	Mi,14-18,4st. H EG 18	18.10. 14.15
P	F Ausgewählte Kapitel der Anorganischen Chemie Min, L3	Gruehn	Mi,14.30-16,2st.	b.Ank.
P	VV Anorganisch-Chemisches Praktikum für Physiker, inklusive:	Beck mit Behler, Mertin, Richter, A.Schmidt	kursmäßig Fr,10-13,3st.	Vorbespr. 16.10. 15.30 H EG 18
	Seminar für Physiker	mit Mertin	Fr,13-14.30,2st. H EG 18	
P	VV Anorganisch-Chemisches Praktikum I für Diplom-Biologen, inklusive:	Beck mit Behler, Richter, A.Schmidt Vielhaber	kursmäßig Fr,10-13,3st.	20.10. 8.15 H EG 19

		Seminar für Diplom-Biologen	mit Behler, Richter, A. Schmidt, Vielhaber	Fr, 8-9, 10-11, 2st. H EG 19	
P	VV	Anorganisch-Chemisches Praktikum II für Diplom-Biologen (Ferienkurs)	Behler, Kostencki, Richter, Schlörb, A. Schmidt, Vielhaber	15 Praktikumstage in der vorlesungs- freien Zeit	b. Ank.
P	VV	Anorganisch-Chemisches Praktikum für Human-, Zahn-, Veterinärmediziner sowie Haushalts- und Ernährungs- und Agrarwissenschaftler (einschl. Kolloquien) ab 2 inklusive:	Beck mit Gerk, Hengstmann, Herrendorf, Kostencki, Schlörb	halbsemestrig, 6st.	Vorbespr. 17.10. 14.15 Gr.Chem. Hörsaal
		a) Kolloquien in kleinen Gruppen			
		b) Begleitseminar zum Praktikum für Agr., Dent, H+E, Med, Vet	Herrendorf	Mi, halbsemestrig, 2st. H EG 01	18.10. 15.15
ORGANISCHE CHEMIE					
P	VV	Experimentelle Einführung in die Allgemeine, Anorganische und Organische Chemie Agr, Bio, H+E, Dent, Med, Vet - ab 1, L2	Ipaktschi, B. Müller, Wetterau	Mo, Di, Do, Fr, 9-10, 4st Gr.Chem.Hörsaal	17.10.
P	2	Organische Chemie II Ch, L3	Maier	Di, 10-12, 2st. H EG 19	17.10.
P	5-7	Spezielle Organische Chemie (Stereochemie)	Askani	Do, 9-11, 2st. H EG 19	19.10.
WV	5-8	Spezielle Organische Chemie (Theoretische Organische Chemie mit Übungen) Ch	Ahlbrecht, Weston	2st. n.Vereinb.	b. Ank.
WV	5-8	Wirt/Gast-Chemie	Ipaktschi	Fr, 10-12, 2st. H EG 03	b. Ank.
WV	NV	Spezielle Organische Chemie - (NMR-Spektroskopie)	Kalinowski	Mi, 11-12, 1st. H EG 19	b. Ank.
WV	NV	Einführung in die Nutzung von Datenbanken	Kalinowski, Neudert, Reisenauer, Rohr, Witzke	1st. Seminarraum 885	b. Ank.
WV	NV	Organisch-Chemische Technologie	Küsters	Do, 15-17, 2st. H EG 19	b. Ank.
WV	NV	Organisch-Chemisches Kolloquium	Die Hochschul- lehrer der Organ. Chemie	Do, 17-19, 2st H EG 19	b. Ank.
ND		Seminar für wissenschaftliche Mitarbeiter/innen	Ahlbrecht	3st.	b. Ank.
ND		Seminar für wissenschaftliche Mitarbeiter/innen	Askani	3st.	b. Ank.
ND		Seminar für wissenschaftliche Mitarbeiter/innen	Ipaktschi	3st.	b. Ank.
ND		Seminar für wissenschaftliche Mitarbeiter/innen	Maier	3st.	b. Ank.
ND		Anleitung zum selbständigen wissenschaftlichen Arbeiten	Ahlbrecht	ganztägig	
ND		Anleitung zum selbständigen wissenschaftlichen Arbeiten	Askani	ganztägig	
ND		Anleitung zum selbständigen wissenschaftlichen Arbeiten	Ipaktschi	ganztägig	
ND		Anleitung zum selbständigen wissenschaftlichen Arbeiten	Maier	ganztägig	

P	4	Organisch-Chemisches Praktikum I Ch, L3	Askani, Blecher, Fuß, Leinweber, Lohe, Maier, Meudt, Naumann,	Mo-Fr, 20st.	b.Ank.
P	4	Seminar zum Organisch-Chemischen Praktikum I	Blecher	Di, 10-12, Mi, 9-11, 4st.	b.Ank.
P	VV	Organisch-Chemisches Praktikum für Diplom-Biologen/Biologinnen	Askani, Blecher, Fuß, Leinweber, Lohe, Maier, Meudt, Naumann, Rudnik	15 Praktikumstage vor Vorlesungsbeginn	b.Ank.
		Organisch-Chemisches Seminar zum Praktikum für Diplom-Biologen/Biologinnen	Blecher	Mo, Di, Fr, 3st.	b.Ank.
P		Organisch-Chemisches Praktikum für L2	Ipaktschi, Müller	10 Praktikumstage	b.Ank.
P		Demonstrations-Seminar zum Organisch- Chemischen Praktikum für L3	Ahlbrecht, Askani, Maier, Senger	Mo, 14-18, 4st. H EG 19	b.Ank.
P	5-7	Organisch-Chemisches Praktikum II (Präparative Chemie, Analytische Organische Chemie) Ch inklusive:	Ahlbrecht, Hermann, Maier, Neudert, Rademacher	Mo-Fr, 20st.	b.Ank.
		Einführung in die spektroskopischen Methoden	Habermalz, Kalinowski, Mühlport, Reisenauer, Röcker		b.Ank.
		Übungen zu spektroskopischen Methoden	Kalinowski, Mühl- port, Reisenauer	1st.	b.Ank.
		Übungen zum Organisch-Chemischen Praktikum II	Neudert	Mo, 10-12, 2st.	b.Ank.
P	5-7	Seminar zum Organisch-Chemischen Praktikum II	Neudert	Fr, 10-12, 2st. H EG 19	b.Ank.
P	8	Organisch-Chemisches Praktikum III Ch	Ahlbrecht, Askani, Habermalz, Ipaktschi, Kalinowski, Maier, Mühlport, Reisenauer, Röcker, Weber	5 Wochen, 2 Kurse	Vorbespr. b.Ank.
P	8	Seminar zum Organisch-Chemischen Praktikum III	Ahlbrecht, Askani, Ipaktschi, Maier	Mi, 14-16, 2st.	b.Ank.
P	8	Übungen zum Organisch-Chemischen Praktikum III	Kalinowski, Mühl- port, Reisenauer, Röcker, Witzke	n. Vereinbarung	b.Ank.
P	2	Organisch-Chemisches Praktikum für Human-, Zahn-, Veterinärmed. sowie Haushalts-, Ernährungs- und Agrar- wissenschaftl. (einschließlich Kolloquium) Agr, Med, Vet, Dent, H+E inklusive:	Fiedler, Ipaktschi, Maier, N.N., N.N.	Mo, Di, Do, Je 6st. halbsemestrig	Vorbespr. 17.10. 14.00 Med, Dent, Vet, H+E Gr.Chem. Hörsaal/ 15.30 Agr Gr.Chem. Hörsaal
		Einführung zum Praktikum	Bothur	Mi, 15-17, 2st. halbsemestrig H EG 01	
P	5	Organisch-Chemisches Praktikum für Ernährungswissenschaftler/innen, inklusive:	Askani, Demuth, Lack, Maier, Mück-Lichtenfeld, Paci, Schnelle	Mo, Mi, Fr, ganztägig (Anmeldung b.Semesterbeginn erfor- derlich; Liste im Praktikum, 1.Stock, Südseite)	Vorbespr. b.Ank.
		Einführung zum Praktikum	Schnelle	Di, 12-14, Do, 8-9, 3st. H EG 19	

PHYSIKALISCHE CHEMIE

P	3	Physikalische Chemie II Ch	Winnewisser	Mo,Do,8-10,2st. H EG 18	16.10.
P	3	Ergänzungen zur Physikalischen Chemie II Ch	Winnewisser	Mi,8-9,1st. H EG 18	18.10.
P	4	Rechenübungen zur Physikalischen Chemie Ch	Seidel,Seibert	Mi,14-16,30,3st. Raum 1053	18.10.
P	5	Thermodynamik Ch	Al-Yawir	Mi,10-11,1st. Raum 1053	18.10.
P	5	Statistische Thermodynamik Ch	Al-Yawir	Do,10-12,2st. Raum 1053	19.10.
P AF	7 5/7	Reaktionskinetik Ch Ph	Seidel	Fr,9-11,2st. H EG 18	20.10.
P	7	Anwendung der Physikalischen Chemie Ch	Al-Yawir	Mi,2st. Raum 1053	Vorbespr. 18.10. 11.15
			Grünbein	Mo,16-18,2st. Raum 1053	16.10.
P	8	Seminar über ausgewählte Kapitel der Physikalischen Chemie Ch	Al-Yawir	Fr,10-12,2st. Raum 1053	20.10.
P	8	Kurs Forschungsanwendung in der Physikalischen Chemie Ch	Hochschullehrer u. Wissenschaftl. Mitarbeiter der Physikal.Chemie	30.01.-10.02.	20.10. 10.00 Raum 1053
WV	NV	AB INITIO Molekülorbitaltheorie Ch	Klee	Mo,10-12,2st. Raum 1053	16.10.
WV	NV	Seminar: Atmosphärenchemie Ch	Klee,Winnewisser	Do,14-16,2st. Raum 1053	19.10. 14.15
WP		Einführung in die Physikalische Chemie mit Demonstrationsversuchen Ph ab 2, L3 ab 3, Naturw. ab 3	Seibert, von Zerssen	Di,10-12,2st. Raum 1053	17.10.
		Physikalisch-Chemisches Kolloquium	Hochschullehrer der Physik.Chemie	Mi,17-19,2st. Raum 1053	b.Ank.
P		Seminar für wissenschaftliche Mitarbeiter/innen	Seidel	Zeit n. Vereinb. 2st.	b.Ank.
P		Seminar für wissenschaftliche Mitarbeiter/innen	Winnewisser	Do,17-19,2st. Raum 1053	b.Ank.
P		Anleitung zum selbständigen Physikalisch- Chemischen Arbeiten	Seidel, Winnewisser	ganztägig	
		Exkursion zur Angewandten Physikalischen Chemie	Seidel,Winne- wisser,Grünbein		b.Ank.
		Praktika und Begleitveranstaltungen:	Al-Yawir,Gebauer, Klee,Schlosser,M.Schmidt, R.Schmidt,Seibert,Seidel, Winnewisser,Wode,von Zerssen		
<u>Chemiker/innen im Grundstudium</u>					
P	3	Ch Physikalisch-Chemisches Praktikum		2.Semesterhälfte 20 Std.	18.10. 9.15 Raum 1053
		Seminar zum Physikalisch-Chemischen Grundpraktikum		Mi,8-10,2st.	
		Kolloquien zum Physikalisch-Chemischen Grundpraktikum in kleinen Gruppen		Zeit n.Vereinbarung	

<u>Chemiker/innen im Hauptstudium</u>				
P	7	Ch Physikalisch-Chemisches Praktikum für Fortgeschrittene	ganzsemestrig 16 Std.	17.10. 14.15 Raum 1053
		Physikalisch-Chemisches Seminar für Fortgeschrittene	Mi,8-10,2st.	
		Kolloquien zum Physikalisch-Chemischen Praktikum für Fortgeschrittene in kleinen Gruppen	Zeit n.Vereinbarung	
<u>Physiker/innen</u>				
AF/WF	7/8	Ph Physikalisch-Chemisches Praktikum für Physiker/innen	Mi,8st.	25.10. 14.00 Raum 1083
		Physikalisch-Chemisches Seminar für Physiker/innen	Zeit n.Vereinbarung 2st	
		Kolloquien zum Physikalisch-Chemischen Praktikum für Physiker/innen in kleinen Gruppen	Zeit n.Vereinbarung	
<u>Lehramtskandidaten/Lehramtskandidatinnen L3</u>				
WP	ab5	L3 Physikalisch-Chemisches Praktikum für Lehramtskandidaten/Lehramtskandidatinnen	Mi oder n.Vereinbarung 8st.	20.10. 14.15 Raum 1053
		Seminar zum Physikalisch-Chemischen Praktikum für Lehramtskandidaten/Lehramtskandidatinnen	Mi,8-10,2st.	
		Kolloquien zum Physikalisch-Chemischen Praktikum für Lehramtskandidaten/Lehramtskandidatinnen	Zeit n.Vereinbarung	
<u>Naturwissenschaftler/innen</u>				
WP	ab3	Bio, Geol, Min, etc. Physikalisch-Chemisches Praktikum für Naturwissenschaftler/innen	Mi oder n.Vereinbarung 8st.	20.10. 14.15 Raum 1083
		Seminar zum Physikalisch-Chemischen Praktikum für Naturwissenschaftler/innen	Mi,8-10,2st.	
		Kolloquien zum Physikalisch-Chemischen Praktikum für Naturwissenschaftler/innen	Zeit n.Vereinbarung	

DIDAKTIK DER CHEMIE

P	ab3	Schulpraktikum Chemie (nur für angemeldete Studierende) L1,L2,L3,L5	Gebelein, N.N.	Febr./März 1996	
P		Seminar zur Auswertung des Schulpraktikums Sept./Okt. 1995 Praktikumsteilnehmer L1,L2,L3,L5	Lindemann	Mo,18-20,2st. Raum 126	16.10.
P	ab4	Didaktische Übungen zur Organischen Chemie L1,L2,L5	N.N.	Di,8-13,5st. Raum H EG 017	Vorbespr. 17.10.
WP	ab1	Wahlfachstudium Chemie: Verknüpfung von Theorie und Experimentalchemie in Fachwissenschaft und -didaktik; Erprobung in der Schulpraxis L1,L2,L5 L3	Lindemann	Di,9-12,3st. Raum 155	17.10.
P		Seminar zur Vorbereitung des Schulpraktikums WS 1995/96 Praktikumsteilnehmer L1,L2,L3,L5	Gebelein N.N.	Di,18-20,2st. Raum 126	Vorbespr. 17.10.
WP	W	Schulfotografie L1,L2,L5 L3	Gebelein	Mi,8-12,4st. Raum 126 + Fotolabor	18.10.

WP	2+3	Rechenübungen zur Anorganischen und Physikalischen Chemie L1,L2,L5	Al-Yawir	Mi,12-13,1st Raum 1053	18.10.
W	ab2	L3			
WP	ab3	Praktische Hilfen zur Unterrichtsgestaltung L1,L2,L5	Lindemann	Do,10-12,2st. Raum 155	19.10.
W	ab3	L3			
W	ab4	Schulversuche für die Sekundarstufe II L3	Gebelein N.N.	Do,10-12,2st. Raum EG 057 + H EG 017	b,Ank.
W	5+6	Seminar für Examenskandidaten L1,L2,L5	Gebelein	Do,16-18,2st. Raum 155	19.10.
P	3	Anorganisch-Chemische Technologie unter didaktischen Aspekten L1,L2,L5	Wollrab	Do,13-14,1st. Raum EG 057	19.10.
W	1-4	L3			
W	5+6	Seminar für Examenskandidaten L1,L2,L5	Wollrab	Do,14-16,2st. Raum EG 057	Vorbespr. 19.10.
P	2+3	Didaktische Übungen zur Anorganischen Chemie (1/2 Semester) L1,L2,L5	N.N.	Fr,8-13,5st. Raum EG 057 + H EG 017	Vorbespr. 20.10.
P	2-3	Didaktik der Chemie I L1,L2,L5	Gebelein	Fr,8-13,5st. Raum EG 057	2.Semester- hälfte
W		L3			
		Fachwissenschaftliche Praktika	(s.bei den entsprechenden Instituten)		
P		Einführung in den Sachunterricht der Grundschule (Ringvorlesung) L1	Hochschullehrer der Didaktik der Biologie,Chemie,Physik		b,Ank.
		<u>Arbeitslehre</u>			
P	1-3	Unterrichtsrelevante Laborpraxis (gemeinsam mit Didaktik der Physik)	N.N.		b,Ank.
P	3	Anorganisch-Chemische Technologie unter didaktischen Aspekten L1,L2,L5	Wollrab	Do,13-14,1st. Raum EG 057	19.10.
W	1-4	L3			
<u>FÜR ALLE CHEMIKER/INNEN</u>					
P	8	Toxikologie für Chemiker/innen und andere Naturwissenschaftler/innen	Knecht	Do,10-11,1st. H EG 18	19.10.
W	ab5	Umweltanalytik	Platen	Mo,9-10,1st. H EG 03	16.10.

Informatik-Grundveranstaltungen für Hörer aller Fachbereiche - Seite 202

Fachbereich 15 — Biologie

I Veranstaltungsart:

P = Pflicht-Veranstaltung
WP = Wahlpflicht-Veranstaltung
WV = Wahlvertiefungs-Veranstaltung

II Studienphase

GS = Grundstudium
HS = Hauptstudium

III Veranstaltung mit Angabe des Studiengangs:

HF = Hauptfach
NF = Nebenfach

L1 = Lehramt an Grundschulen
L1 (DF) = Lehramt an Grundschulen (Didaktikfach)
L1 (WF) = Lehramt an Grundschulen (Wahlfach)
L2 = Lehramt an Haupt- und Realschulen
L3 = Lehramt an Gymnasien
L5 = Lehramt an Sonderschulen

V = für Veterinärmediziner
M = für Mediziner
ZM = für Zahnmediziner
A = für Landwirte
H = für Haushaltswissenschaftler
E = für Ernährungswissenschaftler
C = für Lebensmittelchemiker
PS = für Psychologen
N = für Studenten anderer naturwiss. Fachbereiche

IV Name des/der Lehrenden

V Veranstaltungszeit und -ort:

Chemiegebäude, Heinrich-Buff-Ring 58-62
M Z V G (Mehrzweckverfügungsgebäude Biologie/Mathematik), Heinrich-Buff-Ring 38
M Z I (Mehrzweckinstitut), Frankfurter Straße 107
Philosophikum I, Otto-Behagel-Straße 10, Haus C
Anthropologie, Wartweg 49
Biologiedidaktik, Karl-Glöckner-Straße 21, Haus C
Botanik, Senckenbergstraße 17
Zoologie, Stephanstraße 24 und Wartweg 95
Physik, Heinrich-Buff-Ring 16
Arbeitskreis Wildbiologie, Heinrich-Buff-Ring 25
Strahlencentrum, Leihgesterner Weg 217
Universitätsbibliothek (UB), Otto-Behagel-Straße 8

VI Beginn der Veranstaltung bzw. Vorbesprechung

Erläuterungen:

WP-Pr.f.F. = Wahlpflicht-Praktikum für Fortgeschrittene (s. auch Liste des FB Biologie) *)
WP-Pr. = Wahlpflicht-Praktikum (s. auch Liste des FB Biologie)
VB = Vorbesprechung
n.b.A. = nach besonderer Ankündigung

*) Die Plätze in den Wahlpflicht-Praktika für Fortgeschrittene werden vorrangig gegen Berechtigungskarten vergeben!

Die Ausgabe der Berechtigungskarten erfolgt gegen Vorlage des Vordiplom-Zeugnisses im Dekanat des Fachbereichs Biologie.

Beauftragter des FB Biologie für die Studienfachberatung:

Dr. W. Ehlert
Institut für Allgemeine und Spezielle Zoologie
Stephanstraße 24 - T.: 702 - 5838
Sprechzeiten: Mi 15 - 16 Uhr

ALLGEMEINE BIOLOGIE

GS	Allgemeine Biologie. Eine Einführung für Biologen. HF, L1-L3 ab 1. Semester	(Vorlesung)	Clauß, Eichelberg, Felle, Pingoud, Renkawitz, Ringe, Zetsche, N.N.	Mo, Di, Do 9-10, Mi 8-10, 5 std. Chemiegeb. H EG 05	16.10.
GS HS	Spezielle Philosophie (Biophilosophie): Soziobiologie (Biophilosophie III).	(Vorlesung)	Voland	Di 9.15-10.45, 2 std. Ph I: A/4	17.10.
WV GS HS	Seminar zur Vorlesung.		Voland	Di 10.45-11.30, 1 std. Ph I: B/31	17.10.
WP GS HS	Spezielle Philosophie (Biophilosophie): Menschenrechte für Menschenaffen?	(Seminar)	Voland	Di 11.30-12.15, 1 std. Ph I: B/31	17.10.
WP GS HS	Spezielle Philosophie (Biophilosophie): Altwerden, Krankwerden, Sterben. Zur Biophilosophie der Vergänglichkeit (Teil II).	(Seminar)	Voland	Mo 14-16, 2 std: Ph I; B/33	23.10.
P GS HF	Biometrie.	(Vorlesung mit Übungen)	Hevert	Fr 14-18, 4 std. 14-tägig Gr. Hörsaal, Stephanstr.24	20.10.

ANTHROPOLOGIE, Wartweg 49

HS	Anleitung zu selbständigen wissen- schaftlichen Arbeiten. - Ganztägig. HF, L3		Hochschullehrer der Anthropologie		
GS	Einführung in die Bevölkerungsbiologie. L1-L5, HF ab 1. Semester	(Vorlesung)	Kunter	Fr 11-12, 1 std. MZVG R. 113	20.10.
GS	Einführung in die Primatenkunde. L1-L5, HF	(Vorlesung)	Heymann	Mi 9-11, 2 std. MZVG R. 113	18.10.
WP GS	Demographie und Bevölkerungsbiologie. L1-L5, HF ab 1. Semester	(Seminar)	Kunter	Mo 10-12, 2 std. MZVG R. 113	16.10.
WP HS	Präparation und morphometrische Aus- wertung menschlicher Fossilfunde. HF, L3	(WP-Pr.)	Kunter	Mi 9-12, 3 std. MZVG R. 113	18.10.
WP HS	Anthropologisches Praktikum für Fortgeschrittene. HF	(WP-Pr.f.F.)	Kunter, Wittwer-Backofen	2 Wochen ganztägig 22.01. - 2.02.96 VB: Zoolog.Hörsaal Stephanstr.24	VB: 16.10. 13.00
P GS	Anthropologische Anfängerübung. Kurs I. L1-L5	(Praktikum)	Kunter	Do 10-12, 2 std. MZVG R. 113	VB für beide Praktika: 17.10. 10.00
P GS	Anthropologische Anfängerübung. Kurs II. L1-L5	(Praktikum)	Wittwer-Backofen	Di 10-12, 2 std. MZVG R. 113	
WP GS HS	Frauen - Männer. Morphologie, Physiologie und Ethologie im Geschlechtervergleich. L1-L5, HF	(Seminar)	Wittwer-Backofen	Di 14-16, 2 std. MZVG R. 113	17.10.
WP GS HS	Humanökologie. L1-L5, HF	(Seminar)	Jacobshagen	Di 18.30-20, 2 std. MZVG R. 113	17.10.

BIOCHEMIE, Heinrich-Buff-Ring 58 (Chemiegebäude)

	HS	Anleitung zu selbständigen wissenschaftlichen Arbeiten. - Ganztägig. HF, L3	Hochschullehrer der Biochemie		
	HS	Einführung in die Biochemie I. HF, L3 (Vorlesung)	Pingoud, A. Wahle	Mi 14-16, 2 std. Chemiegeb. H EG 05	18.10.
	HS	Methoden der Biochemie. HF, L3 (Vorlesung)	Jeltsch, Pingoud, A., Pingoud, V., Selent, Wende	Do 14-16, 2 std. Chemiegeb. H EG 05	19.10.
	HS	RNA. (Vorlesung)	Wahle	Di 15-17, 2 std. Chemiegeb. H EG 05	17.10.
WV	HS	Laborpraktikum "Biochemie für Fortgeschrittene".	Pingoud, A., Wahle u. Mitarb.	4 Wochen ganztägig Inst.f.Biochemie	n.b.A.
WV	HS	Mitarbeiterseminar.	Pingoud, A., Wahle	Mi 8.30-10, 2 std. Chemiegeb. R.55 B	n.b.A.
WV	HS	Literaturseminar.	Pingoud, A., Wahle u. Mitarb.	Do 8.30-10, 2 std. Chemiegeb. R.55 B	n.b.A.
WP	HS	RNA-Biochemie. HF (WP-Pr.f.F.)	Gast, Pingoud, A.	2 Wochen ganztägig im Anschluß a.d.WS VB: Zoolog.Hörsaal Stephanstr.24	VB: 16.10. 11.00
WV	HS	Physiologisch-biochemische und risikokontrollierende Aspekte relevanter umwelttoxikologischer Wirkungen. (Vorlesung	Schlatterer	16. - 20. Okt. '95 jeweils 17-19, 16.10.: Chemiegeb. R.55 B 17.10.-20.10: Chemiegeb. H EG	16.10.
05			und Übung)		

BIOLOGIEDIDAKTIK, Karl-Glückner-Straße 21, Haus C

		Anleitung zu selbständigen wissenschaftlichen Arbeiten. - Ganztägig L1 (DF, WF), L2, L5	Berck, Graf, Klee		
-	-	Allgemeinbiologische Grundlagen für Primarstufenlehrer. L1 (DF, WF), L2, L5 ab 1. Semester (Vorlesung)	Berck, Klee	Di 8-9, Do 8-9, 2 std. HS 028, Haus C	17.10.
-	-	Naturwissenschaftliche Grundlagen für Biologielehrer. L1 (DF, WF), L2, L5 ab 1. Semester (Vorlesung)	Klee	Mi 8-9, Fr 8-9, 2 std. HS 028, Haus C	18.10.
P	-	Grundfragen der Biologiedidaktik (Voraussetzung für das gleichlautende Seminar).- L1 (DF, WF), L2, L3, L5 (Vorlesung)	Berck	Fr 9-11, 2 std. HS 028, Haus C	20.10.
P	-	Grundfragen der Biologiedidaktik (Teilnahme an der gleichlautenden Vorlesung ist Voraussetzung). L1 (DF, WF), L2, L5 (Seminar)	Graf	Mo 11-13, 2 std. R 03, Haus C VB: HS 028, Haus C	VB: 16.10. 11.15
P	-	Grundfragen der Biologiedidaktik (Teilnahme an der gleichlautenden Vorlesung ist Voraussetzung). L1 (DF, WF), L2, L3, L5 (Seminar)	Graf	Di 16-18, 2 std. R 03, Haus C VB: HS 028, Haus C	VB: 16.10. 11.15
WP	-	Entwicklung einer Unterrichtseinheit für den Sachunterricht. L1 (DF, WF), L5 ab 3. Semester (Seminar)	Mende	Mo 9-11, 2 std. R 03, Haus C	16.10.
WP	-	Allgemeinbiologische Themen für den Sachunterricht mit Versuchen. L1 (DF, WF), L5 (Seminar)	Mende	Di 9-11, 14-16, jeweils 2 std. VB: R 015, Haus C	VB: 17.10. 9.15

WP	HS	Intra- und interzelluläre Basis des Kohlenhydrathaushalts in höheren Pflanzen. - HF, L3 (Seminar)	van Bel	Mi 17-19, 2 std. Kl.Hörsaal	VB: 17.10. 17.00
WP	HS	Seminar zur Membran- und Bewegungsphysiologie: Signalketten. HF, L3 (Seminar)	Wagner	Do 18-20, 2 std. Kl.Hörsaal	VB: 19.10. 18.15
WV	HS	Seminar für Kandidaten/innen und Mitarbeiter/innen.	Wagner	Fr 11-12.30, 2 std. Kl.Hörsaal	n.b.A.
WP	HS	Struktur und Funktion des Cytoskeletts. HF, L3 (Seminar mit Demonstrationen)	Grolig	2 std., n.Vereinh.	n.b.A.

Pflanzenphysiologie, Heinrich-Buff-Ring 58 (Chemiegebäude)

GS		Pflanzenphysiologie II: Wachstum, Differenzierung und Entwicklung. HF, L3, N, C (Vorlesung)	Zetsche, Wagner, Pahlich	Di, Mi, Do 11-12, 3 std. Chemiegeb. H EG 05	18.10.
P	GS	Pflanzenphysiologisches Praktikum. - in 2 Gruppen - HF, L3 (Praktikum)	Brändle, Valentin	1. Gruppe: Di 14 s.t. 2. Gruppe: Di 14 s.t. jeweils 4 std. MZVG R. 211/212 VB: Chemiegeb. H EG 05	VB für alle Gruppen: 19.10. 13 s.t.
WP	HS	Genexpression bei Pflanzen: DNA-, RNA- und Proteinsynthese. HF (WP-Pr.f.F.)	Zetsche, Brändle, Valentin mit Kroymann, Lichert	4 Wochen ganztägig 22.01. - 15.12.95 VB: Zoolog.Hörsaal Stephanstr.24	VB: 17.10. 10.00
WP	HS	Enzymkinetik und Stoffwechselregulation. HF (WP-Pr.f.F.)	Pahlich	2 Wochen ganztägig 22.01. - 2.02.96 VB: Zoolog.Hörsaal Stephanstr.24	VB: 16.10. 15.00
WP	HS	Molekulare Mechanismen der Pathogenabwehr bei Pflanzen. HF (Seminar)	Zetsche	2 std., n.Vereinh. VB: Chemiegeb. R. 652	VB: 19.10. 13 c.t.
WP	HS	Pflanzliche Akklimatisations- und Adaptationsstrategien. (Voraussetzung für WP-Pr.f.F. im SS) HF (Seminar)	Pahlich	2 std., n.Vereinh. VB: Chemiegeb. R. 652	VB: 23.10. 16 c.t.
WV	HS	Mitarbeiterseminar.	Zetsche	2 std., n.Vereinh.	VB: n.b.A.
WV	HS	Mitarbeiterseminar.	Pahlich	n.Vereinh.	VB: n.b.A.

Pflanzenökologie, Heinrich-Buff-Ring 38 (MZVG)

GS		Einführung in die Pflanzenökologie. HF, L2-L5, Geowiss. u. Agrarwiss. Voraussetzung für die Teilnahme am Kurs Übungen zur Pflanzenökologie SS 96. (Vorlesung)	Jäger, Kunze, Esser, Fangmeier	Fr 10-12, 2 std. Chemiegeb. H EG 05	20.10.
GS		Botanik für Studierende der Agrarwiss. u.d. Haushalts- und Ernährungswiss. (Vorlesung)	Jäger, Kunze, Esser	3 std., Di 10-11, Physik, HR 1 Do 11-13, Chemiegeb. H EG 01	19.10.
GS		Biologie wichtiger Nahrungs- und Genußmittelpflanzen. H & E, L2, L3, HF (Vorlesung)	Kunze, Fangmeier	Mi 8-9, 1 std. Chemiegeb. H EG 01	25.10.

GS HS	Ökosysteme der Erde. HF, L2, L3, L5, Geowissenschaften u. Umweltsicherung (Vorlesung)	Esser	Mo 14-16, 2 std. MZVG R. 113	23.10.
HS	Systemanalyse und Modellbildung. HF, L3, Geowiss., Umweltsicherung (Vorlesung)	Esser	5.02.-16.02.96 8-10, 2 std. HRZ R. 201	5.02.
WP HS	Systemanalyse und Modellbildung. HF (WP-Pr.f.F.)	Esser, Hoffstadt, Wittenberg	2 Wochen ganztägig 5.02. - 16.02.96 VB: Zoolog.Hörsaal Stephanstr.24	VB: 16.10. 15.30
WP HS	Einführung in die Programmiersprache FORTRAN f.d. ökologische Modellbildung (für Teilnehmer des WP-Pr.f.F.) (Vorlesung m. Übungen)	Hoffstadt, Esser	2 Tage ganztägig 1.02.- 2.02.96 HRZ R. 201	1.02.
HS	Theoretische Ökologie: Grundlagen und Anwendungsbeispiele. HF, L3, Geowiss., Umweltsicherung (Vorlesung m. Übungen)	Esser, Hoffstadt, Wittenberg	2 std., n.Vereinb.	n.b.A.
WP HS	Immissionsökologisches Praktikum. HF, L3 (WP-Pr.)	Jäger, Fangmeier, Grünhage, Fricke	1 Woche ganztägig 19.02.-23.02.96 MZVG R. 23	VB: 22.01. 18 c.t.
WP GS	Kleines ökologisches Praktikum. - f. Stud. d. Geowiss. u. Umwelt- sicherung - (Übung)	Esser, Fangmeier, Fricke, Grünhage	3 Tage ganztägig 4.10.- 6.10.95 MZVG R. 23	VB und Platz- zuz- hat am 3.7.95 stattgefunden.
WP GS	Kleines ökologisches Praktikum. (Kurs I) L1, L2, L5 (Übung)	Jäger, Fangmeier, Grünhage, Fricke	3 Tage ganztägig 11.10.-13.10.95 MZVG R. 23	VB und Platz- zuz- hat am 3.7.95 stattgefunden.
P GS	Botanisch-mikroskopische Übungen für Agrarwissenschaftler (Übung)	Kunze, Gnitke	Mo 14-16, 2 std. MZVG R. 408	VB: 16.10. 15 c.t.
P GS	Botanisch-mikroskopische Übungen für Agrarwissenschaftler (Übung)	Kunze, Gnitke	Mo 16-18, 2 std. MZVG R. 408	VB: 16.10. 15 c.t.
WP GS	Botanisch-mikroskopische Übungen für Sekundarstufenlehrer. L1, L2, L5 ab 1. Semester (Übung)	Kunze, Gnitke	Di 14-18, 4 std. MZVG R. 408	VB: 17.10. 15 c.t.
WP GS	Botanisch-mikroskopische Übungen für Geologen und Geographen. (Übung)	Kunze, Gnitke	Di 14-18, 4 std. MZVG R. 408	VB: 17.10. 15 c.t.
WP GS	Mittelpraktikum für Sekundarstufen- Lehrer: Morphologie und Physiologie der Pflanzen. - L1, L2, L5 ab 3. Semester (Übung)	Kunze, Fricke	Mi 14-18, 4 std. MZVG R. 23	VB: 18.10. 15.00
WP HS	Aktuelle Probleme in der experimen- tellen Pflanzenökologie. (Seminar)	Jäger	2 std., 14-tägig	n.b.A.
WP HS	Ökotoxikologie wichtiger Spurengase. (Seminar)	Jäger, Fangmeier	Do 18-20, 2 std. 14-tägig MZVG R. 230 e	VB: 26.10. 18.00
WV HS	Mitarbeiterseminar.	Steubing	2 std.	n.b.A.
WP HS	Nationalparks. (Seminar)	Kunze	2 std., n.b.A. VB: MZVG R. 113	VB: 23.10. 18 c.t.
WP HS	Adaption von Pflanzen an besondere Standorte. (Seminar)	Fangmeier, Jäger	Do 18-19, 1 std. 14-tägig MZVG R. 230 e	VB: 26.10. 17 c.t.

WP	HS	Aktuelle Probleme der Geoökologie. (Seminar)	Esser u. Mitarbeiter	Mi 18-20, 2 std. MZVG R. 230e	VB: 18.10. 18 c.t.
WP	HS	Ökologische Biochemie - Biochemische Wechselwirkungen im Lebensraum von Pflanzen. (Seminar)	Brunschön-Harti, Jäger, Schwartz, Söhi	Di 18-20, 2 std. MZVG R. 230e	VB: 17.10. 18 c.t.

GENETIK, Heinrich-Buff-Ring 58 (Chemiegebäude)

	HS	Anleitung zu selbständigen wissen- schaftlichen Arbeiten. - Ganztägig. HF, L3	Hochschullehrer der Genetik		
WV	GS HS	Genetisches Kolloquium. L1-L3, HF, NF, M, V, A, PS ab 5. Semester	Hochschullehrer der Genetik	2 std., n.Vereinb. Chemiegeb. R. 324	n.b.A.
	GS HS	Grundriß der Genetik. HF, NF ab 3. Semester (Vorlesung) (Vorlesung für M, V, A, PS im Sommersemester.)	Renkawitz	Mo, Di 13-14.30 3 std. Chemiegeb. H EG 05	23.10.
	HS	Molekulargenetik I. HF, L3, NF, M, V ab 4. Semester (Vorlesung)	Jost	Do 11-13, 2 std. Chemiegeb. R. 324	26.10.
WP P	GS	Kleines Genetisches Praktikum. L3, HF, NF, M, V ab 3. Semester (WP-Pr.) (P)	Baniahmad, Eggert, Henze, Jost, Renkawitz	1 Woche ganztägig 19.02.-23.02.96 VB: Chemiegeb. H EG 05 Klausur: 26.02.96	VB: 25.10. 13-14
WP	HS	Animale Zellkultur und Zellfusion. HF (Seminar zum WP-Pr.f.F.)	Jost, Radomski	2 std., n.Vereinb. Chemiegeb. R. 324	VB: 23.10. 18 c.t.
WP	HS	Animale Zellkultur und Zellfusion. HF (WP-Pr.f.F.)	Jost, Radomski	2 Wochen ganztägig 5.02. - 16.02.96 VB: Zoolog.Hörsaal Stephanstr.24	VB: 16.10. 16.00
WP	HS	Molekulargenetik. HF (Seminar zum WP-Pr.f.F.)	Renkawitz, N.N.	2 std., n.Vereinb. Chemiegeb. R. 324	VB: 23.10. 18 c.t.
WP	HS	Molekulargenetik. HF (WP-Pr.f.F.)	Renkawitz, N.N.	2 Wochen ganztägig 4.12. - 15.12.95 VB: Zoolog.Hörsaal Stephanstr.24	VB: 17.10. 10.30
WP	HS	Biochemische Genetik. HF (WP-Pr.f.F.)	Henze, Renkawitz	2 Wochen ganztägig 6.11. - 17.11.95 VB: Zoolog.Hörsaal Stephanstr.24	VB: 17.10. 11.00
WV	HS	Seminar für Examenskandidaten. HF, L3	Jost, Renkawitz	Mi 17-20, 3 std. Chemiegeb. R. 324	n.b.A.
WP	HS	Genetisches Seminar: Aktuelle Themen. - HF, L3, NF ab 5. Semester	Baniahmad, Eggert, Jost, Renkawitz	Mo 18-20, 2 std. Chemiegeb. R. 324	VB: 23.10. 18 c.t.
WP	HS	Proteinbiochemische und immunologische Techniken. HF, L3 - ab 5. Semester (WP-Pr.)	Eggert, Renkawitz	1 Woche ganztägig 30.10. - 3.11.95 VB: Chemiegeb. R. 324	VB: 23.10. 17.00
WP	HS	Regulation der Expression eukaryotischer Gene. HF, L3 - ab 5. Semester (WP-Pr.)	Baniahmad, Muller, Renkawitz	1 Woche ganztägig 26.02.- 1.03.96 VB: Chemiegeb. R. 324	VB: 23.10. 16.00
WP	HS	Praktikum in molekulargenetischen Techniken. HF, L3 (Mitarbeit in der Forschung)	Baniahmad, Eggert, Renkawitz, Short	3 Wochen ganztägig n.Vereinb.	n.b.A.

WV	HS	Besprechung neuerer tumorgenetischer Arbeiten. HF, L3, NF ab 5. Semester (Seminar)	Anders, Henze	Di 18.30-20.30, 2 std. Chemiegeb. R. 324	24.10.
WV	HS	Mitarbeiterseminar.	Renkawitz	Di 9.30-11, 2 std. Chemiegeb. R. 324	n.b.A.
WV	HS	Aktuelle Literatur für Examens-kandidaten.	Renkawitz	Do 13.30-14.30, 1 std. Chemiegeb. R. 324	n.b.A.

MIKRO - UND MOLEKULARBIOLOGIE, Frankfurter Straße 107 (M Z I)

HS	Anleitung zu selbständigen wissen-schaftlichen Arbeiten. - Ganztägig. HF, L3	Hochschullehrer der Mikrobiologie/ Molekularbiologie			
GS HS	Allgemeine Mikrobiologie. HF, L3 (Vorlesung)	Hobom, Klug, Hegemann	Di 9-10, Mi 11-13, 3 std. MZVG R. 113		17.10.
HS	Angewandte Mikrobiologie. HF, L3 (Vorlesung)	Klug, Rauhut	Do 9-10, 1 std. MZVG R. 113		19.10.
WP HS	Mikrobiologie und Molekularbiologie phototropher Bakterien. HF (WP-Pr.f.F.)	Klug	2 Wochen ganztägig 4.03. - 15.03.96 VB: Zoolog.Hörsaal Stephanstr.24		VB: 16.10. 15.30
WP HS	Mikrobiologie und mikrobielle Genetik. HF (WP-Pr.f.F.)	Hegemann, Fleig	2 Wochen ganztägig 8.01. - 19.01.96 VB: Zoolog.Hörsaal Stephanstr.24		VB: 16.10. 16.00
HS	Molekularbiologisches Grundpraktikum. - begrenzte Teilnehmerzahl - HF, Graduiertenkolleg	Kröger	2 Wochen ganztägig 5.02. - 16.02.96 VB: M Z I R. 501		VB: 19.10. 17.15
WP HS	Seminar: Mechanismen der Genregulation.	Hobom	2 std., n.Vereinb. VB: M Z I R. 501		VB: 19.10. 18.15
WP HS	Seminar: Zellzyklus und Krebs- entstehung.	Hegemann, Fleig	2 std., n.Vereinb. VB: M Z I R. 501		VB: 18.10. 18.15
WV HS	Mitarbeiterseminar: Gentechnologie.	Hobom, Kröger	Mi 9-10, 1 std. M Z I R. 535		n.b.A.
WV HS	Mitarbeiterseminar: Bakterielle Differenzierung.	Klug	Di 13-14, 1 std. M Z I R. 137		n.b.A.
WV HS	Mitarbeiterseminar: Hefegenetik und Molekularbiologie.	Hegemann	Di 9.30-11, 2 std. M Z I R. 111		n.b.A.
WP HS	Seminar: Aktuelle Forschungsarbeiten aus der Zell- und Molekularbiologie.	Klug, Pingoud, Richt, Thiel, Wagner, Wahle	Mi 17-18, 1 std. n. Vereinb. M Z I R. 535		n.b.A.
WP HS	Laborpraktikum: Mikrobiologie für Diplom-Examenskandidaten.	Hobom, Klug, Kröger	4 Wochen ganztägig Zeit n. Vereinb. VB: M Z I R. 501		VB: 24.10. 17.15
WP HS	Laborpraktikum: Molekularbiologie für Diplom-Examenskandidaten.	Hobom, Klug, Kröger, Hegemann	4 Wochen ganztägig Zeit n. Vereinb. VB: M Z I R. 501		VB: 24.10. 18.15
WV HS	Praktikum: Biocomputing und Molecular Modelling.	Hahnen	1 Woche ganztägig 4.12. - 12.12.95 VB: Frankfurter Str.95		VB: 18.10. 17.15
WV HS	Journal Club.	Klug, Hahnen, Hobom, Hegemann, Kröger	Mo 12-13, 1 std.		n.b.A.

Z O O L O G I E

GS	Einführung in die Zoologie für Studierende der Veterinärmedizin. ab 1. Semester (Vorlesung)	Clauß, Eichelberg, Götting	Di 11-12, Mi 12-13, Fr 10-12, 4 std. Gr.Hörsaal Stephanstr.24	18.10.
P GS	Allgemeine Zoologie (für Studierende der Agrar-, Haushalts-, Ernährungswissenschaften, Geowissenschaften und Psychologie). A, H, E, N, PS 1.-4. Semester (Vorlesung)	Eichelberg	Mo 12-13, Di 11-13, 3 std. Großer Hörsaal der Physik	23.10.
GS	Ergänzung zur Vorlesung "Allgemeine Zoologie". A, H, E, N, PS 1.-4. Semester	Eichelberg		n.b.A.
WV GS HS	Zoologisches Kolloquium. HF, Li-L3, N ab 1. Semester	Hochschullehrer der Zoologischen Institute	Mo 17-19, 2 std. Kl.Hörsaal Stephanstr.24	n.b.A.
HS	Anleitung zu selbständigen wissenschaftlichen Arbeiten. - Ganztägig. HF, L3	Hochschullehrer der Zoologischen Institute		

Allgemeine und Spezielle Zoologie, Stephanstraße 24 (Wenn nicht anders angegeben, finden die Veranstaltungen in der Stephanstraße statt.)

HS	Biologie, Bau und Funktion der verschiedenen Tiergruppen: 1. Protozoa, Porifera, Coelenterata 2. Plathelminthes, Nemathelminthes, Annelida, Mollusca 3. Crustacea, Insecta 4. Echinodermata, Tunicata, Acrania 5. Pisces, Amphibia, Aves, Mammalia HF, L3 (Ringvorlesung)	Werding, Eichelberg, Ehler, Eichelberg, Werding, Xylander, Eichelberg, Schipp, Holl, Schipp, Eichelberg	Mo-Fr 8.15-9, 5 std. MZVG R. 424 20.10.-27.10. 30.10.-13.11. 14.11.-24.11. 27.11.-29.11. 1.12.-12.12.	
P GS	Zoologische Übungen für Anfänger. Kurs A: HF, NF, N, L3 (Übung mit Einf.vorlesung)	Götting, Schulte mit Nevermann, Nollen	Mo 10-13, 3 std. MZVG R. 408 Platzvergabe: 19.10., 17 c.t., Gr.Hörsaal	23.10.
P HS	Zoologische Übungen für Fortgeschrittene zu Biologie, Bau und Funktion von 1. Protozoa, Porifera, Coelenterata 2. Plathelminthes, Nemathelminthes, Annelida, Mollusca 3. Crustacea, Insecta 4. Echinodermata, Tunicata, Acrania 5. Pisces, Amphibia, Aves, Mammalia HF, L3 (Übung)	Werding, Eichelberg, Ehler, Eichelberg, Werding, Xylander, Eichelberg, Schipp, Holl, Schipp, Eichelberg	Mo-Fr 9.15-12.30 halbtägig VB: Zoolog.Hörsaal 20.10.-27.10. 30.10.-13.11. 14.11.-24.11. 27.11.-29.11. 1.12.-12.12.	VB: 16.10. 9.30
WP HS	Elektronenmikroskopische Übungen. HF (WP-Pr.f.F.)	Eichelberg, Götting, Schulte mit Nevermann, Nollen	2 Wochen ganztägig 22.01. - 2.02.96 VB: Zoolog.Hörsaal	VB: 17.10. 11.30

Allgemeine Zoologie und Entwicklungsbiologie

WP HS	Pharmakologische Wirkungen bei Kreislauforganen. Apparatives Praktikum auf vergleichend-biologischer Grundlage. HF (WP-Pr.f.F.)	Schipp mit Versen, Beuerlein, Gebauer	2 Wochen ganztägig 5.02. - 16.02.96 VB: Zoolog.Hörsaal	VB: 17.10. 12.00
-------	---	---------------------------------------	---	------------------

WP	HS	Cytologie, Histologie und Histochemie (mit Einführung in die Immun-histochemie) der Vertebraten unter besonderer Berücksichtigung der Mammalia. - HF (WP-Pr.f.F.)	Schipp mit Kleemann, Versen, Beuerlein	4 Wochen ganztägig 11.12. - 19.01.96 VB: Zoolog.Hörsaal	VB: 17.10. 12.30
WP	HS	Vergleichende Funktionsmorphologie von Geweben und Organen der Mammalia und anderer Vertebraten.	Schipp mit Kleemann, Versen, Beuerlein	8.01.-19.01., tägl. 2 std. MZVG R. 419	
WP	HS	Parasitologische Übungen. HF (WP-Pr.f.F.)	Schulte mit Nollen	2 Wochen ganztägig 6.11. - 17.11.95 VB: Zoolog.Hörsaal	VB: 17.10. 13.00
WP	HS	Mitarbeiterseminar: Parasitologie.	Schulte	2 std.	n.b.A.
WP	GS HS	Exkursion zur Wilhelma Stuttgart, zum Zoo Basel, zur Storchenaufzuchtstation Altreu/Schweiz sowie zum Makakenfreigehege Salem. - HF, L2, L3	Eichelberg, Schipp	2 Tage	n.b.A.
WP	GS HS	Exkursion zum Aquarium nach Düsseldorf sowie zum Delphinarium und Zoologischen Garten Duisburg. - HF, L2, L3	Eichelberg, Schipp	2 Tage	n.b.A.

Tierökologie und Spezielle Zoologie

	GS	Einführung in die Tierökologie. HF, L2, L3, L5 (Vorlesung)	Wolters	Mi 9-11, 2 std. Gr.Hörsaal	25.10.
	GS HS	Die Tierwelt der Nord- und Ostsee. HF, N, L2, L3 (Vorlesung)	Götting	Di,Do 16-17, 2 std. Kl.Hörsaal	24.10.
WP	HS	Neurohistologie (ZNS, Sinnesorgane). HF (WP-Pr.f.F.)	Holl, N.N.	2 Wochen ganztägig 23.10. - 3.11.95 VB: Zoolog.Hörsaal	VB: 17.10. 13.30
WP	HS	Bau der Vertebratensinnesorgane. HF, L3 (WP-Pr.)	Holl, N.N.	1 Woche ganztägig 22.01.-26.01.96	22.01.
WP	HS	Populationsökologisches Praktikum. HF, L3	Wolters, Scholle, N.N.	2 Wochen ganztägig n.b.A.	n.b.A.
WP	HS	Winterökologie einheimischer Vögel. HF, L3 (WP-Pr.)	Wolters, Schottler	1 Woche ganztägig n.b.A.	n.b.A.
WP	HS	Formenkenntnis als Grundlage ökologischer Freilanduntersuchungen. I: Insekten. - HF, L3 (WP-Pr.)	Wolters	Do 14-18, 4 std. Ort: n.b.A.	n.b.A.
WP	GS	Kleines ökologisches Praktikum. L1, L2, L5 (Übung)	Wolters, Scholle, Schottler, N.N.	4.10.-6.10. ganztägig VB: MZVG R. 408	VB und Platz- zuw.: 3.07. 18 c.t.
WP	GS	Kleines ökologisches Praktikum. L1, L2, L5 (Übung)	Wolters, Scholle, Schottler, N.N.	11.10.-13.10. ganztägig VB: MZVG R. 408	VB und Platz- zuw.: 3.07. 18 c.t.
WP	GS	Biologie einheimischer Säugetiere. HF, L3 (Seminar)	Wolters, N.N.	n.b.A.	n.b.A.
WP	HS	Biologie und Ökologie der Invertebraten. I: Insekten. HF, L3 (Seminar)	Wolters	n.b.A.	n.b.A.
WP	HS	Verhaltensökologie. HF, L3 (Seminar)	Wolters, Schottler	n.b.A.	n.b.A.
WP	HS	Evolutionenbiologisches Seminar I: Evolutionsökologie. HF, L3, N (Seminar)	Götting	Di 17-19, 2 std. Kl.Hörsaal	n.b.A.
WP	GS HS	Biologie der Süßwasser-Evertebraten. (Seminar)	Werding	2 std., n.Vereinb.	n.b.A.

WP	GS HS	Marine Lebensräume der Tropen. (Seminar)	Werding Xylander	2 std., n.Vereinb.	n.b.A.
WP	HS	Limnologisches Seminar.	Xylander, Werding	2 std., n.Vereinb.	n.b.A.
WV	HS	Kandidatenseminar.	Holl	1 std., n.Vereinb.	n.b.A.
WV	HS	Mitarbeiterseminar: Tierökologie.	Wolters	n.b.A.	n.b.A.

Tierphysiologie, Wartweg 95

	GS	Einführung in die Zoologie für Studierende der Veterinärmedizin. V - ab 1. Semester (Vorlesung)	Clauß, Götting, Eichelberg	Di 11-12, Mi 12-13, Fr 10-12, 4 std. Gr.Hörsaal Stephanstr.24	18.10.
	HS	Einführung in die Computersimulation biologischer Prozesse. (Vorlesung) -Die Vorlesung ist Voraussetzung für die Teilnahme am WP-Pr.f.F. "Raten und Rhythmen" im SS 1996.-	Jauker	Di 14-16, 2 std. MZVG R. 113	17.10.
P	GS	Tierphysiologisches Praktikum. HF, L3 (Apparat. Praktikum) ab 3. Semester	Clauß, Hipke, Jauker, Schwartz, Söhl, Soose, Weber	1. Kurs: Mi 14-18, 2. Kurs: Do 14-18, jeweils 4 std. MZVG R. 308 VB: MZVG R. 408	VB: 18.10. 14.15
WP	GS	Biologische Experimente. Eine Einführung in die experimentelle Praxis anhand einfacher Versuche. HF, L3 (WP-Pr.)	Jauker	Do 14-17, 3 std. MZVG R. 208	VB: 19.10. 14.15
WP	HS	Ökologische Biochemie - Biochemische Wechselwirkungen im Lebensraum von Pflanzen und Tieren. (Seminar)	Brunschön-Harti, Jäger, Schwartz, Söhl	Di 18-20, 2 std. MZVG R. 230 e	VB: 17.10. 18 c.t.
WP	HS	Tierphysiologisches Seminar. HF, L3 ab 4. Semester (Seminar)	Clauß, Jauker, Weber	Di 16-18, 2 std. MZVG R. 113	n.b.A.

Studienelement NATURSCHUTZ

WP	GS HS	Auen am Oberrhein. (Seminar)	Holl	2 std., n.Vereinb.	n.b.A.
WP	HS	Aktuelle Probleme in Naturschutz und Landschaftspflege. - Seminar mit Exkursionen und Planspielen.-	Bauschmann, Jauker, Kugelschafter	Fr 14-16, 2 std. AG Wildbiologie	n.b.A.
WP	HS	Naturschutz und Technischer Umweltschutz. (Seminar)	Hanewald	2 std., n.Vereinb.	n.b.A.

Veranstaltungen a u B e r h a l b des FB Biologie

Strahlencentrum / Zentrale Biotechnische Betriebseinheit (Z B B)

WP	HS	Einführung in die Radioisotopentechnik. HF, L3 (Einführung z. Nuklearbiol.Prakt.)	Boldyreff, Weintraut	1 std., n.Vereinb. VB: Strahlencentrum/ Hörsaal	VB: 18.10. 17.15
WP	HS	Nuklearbiologisches Praktikum: Radioisotopentechnik. HF, L3 (WP-Pr.)	Boldyreff, Weintraut, Weigand	3 std., n.Vereinb. VB: Strahlencentrum/ Hörsaal	VB: 18.10. 17.15
WV	HS	Nuklearbiologisches Blockpraktikum. HF, L3	Boldyreff, Weintraut, Weigand	1 Woche i.d.Sem.ferien VB: Strahlencentrum/ Hörsaal	VB: 18.10. 17.15

FB 12 - Mathematik

WP	HS	Höhere Mathematik für Studierende der Chemie und Biologie I. HF, L3 (WP-Pr.)	Fricker	Mo, Di 10-12, 4 std. Chemiegeb. H EG 03	16.10.
WP	HS	Übungen dazu. HF, L3	Fricker, N.N.	Mi 8-10, 2 std. MZVG Hörsaal 9	n.b.A.
WP	HS	Biometrie. HF, L3 (WP-Pr.)	Häusler	Mi 10-13, 3 std. MZVG Hörsaal 8	18.10.

FB 14 - Chemie

WP	HS	Physikalisch-Chemisches Praktikum für Biologen. HF (WP-Pr.f.F.)	Seidel, Selbert	mittwochs ganztägig VB: Zoolog.Hörsaal Stephanstr.24	VB: 17.10. 15.30
----	----	---	--------------------	--	------------------------

FB 18 - Veterinärmedizin

WP	HS	Biochemische Methoden zur Reinigung von Enzymen, Rezeptoren und Charakterisierung ihrer Eigenschaften. HF (WP-Pr.f.F.)	Schoner u. Mitarbeiter	2 Wochen ganztägig 20.11. - 1.12.95 VB: Zoolog.Hörsaal Stephanstr.24	VB: 17.10. 14.00
WP	HS	Biochemie von Transport-Prozessen. HF (WP-Pr.f.F.)	Schoner, Scheiner-Bobis	2 Wochen ganztägig 22.01. - 2.02.96 VB: Zoolog.Hörsaal Stephanstr.24	VB: 17.10. 14.30

FB 20 - Humanmedizin

WP	HS	Virologisch-Molekularbiologisches Praktikum für Mediziner und Naturwissenschaftler. HF (WP-Pr.f.F.) - Alternativ-Veranstaltung zum 'Molekularbiologischen Praktikum'!	Gerlich, Kaluza, Richt, Stitz u. Mitarbeiter	2 Wochen ganztägig 8.01. - 19.01.96 VB: Zoolog.Hörsaal Stephanstr.24	VB: 16.10. 16.30
WP	HS	Molekularbiologisches Praktikum für Mediziner und Naturwissenschaftler: "Virologie und Genexpression" (Schwerpunkt: Genexpression). HF (WP-Pr.f.F.) - Alternativ-Veranstaltung zum 'Virologisch-Molekularbiologischen Praktikum'!	Friedrich	2 Wochen ganztägig 19.01. - 1.02.96 VB: Zoolog.Hörsaal Stephanstr.24	VB: 16.10. 17.00
WP	HS	Praktikum Parasitologie II: Molekularbiologische Methoden zur Darstellung von Parasitenantigenen. HF (WP-Pr.f.F.)	Beck	2 Wochen ganztägig 4.03. - 16.03.96 VB: Zoolog.Hörsaal Stephanstr.24	VB: 17.10. 15.00
WP	HS	Gentechnologisches Praktikum für Mediziner und Biologen. HF (WP-Pr.f.F.)	Rohde	2 Wochen ganztägig 18.03. - 29.03.96 VB: Zoolog.Hörsaal Stephanstr.24	VB: 16.10. 10.30

Fachbereich 16 - Geowissenschaften und Geographie

- I Veranstaltung
P = Pflichtveranstaltung, WP = Wahlpflichtveranstaltung, WV = Wahlvertiefung
- II Studienphase:
GS = Grundstudium, HS = Hauptstudium
- III Veranstaltungsart mit Angabe des Studienganges
- Geol. = Geologen
 - Min. = Mineralogen
 - Chem.D. = Chemiker mit Studienziel Diplom
 - Chem.L3 = Lehramt Sekundarstufe II
 - Bod. = Bodenkundler
 - Phys. = Physiker
 - Geogr. D. = Geographen mit Studienziel Diplom und Nebenfach Geologie
 - Geogr.L3 = Geographen mit Lehramt Sekundarstufe II
 - Geogr.Mag. = Magister
 - L1 = Geographen mit Studienziel Lehramt an Grundschulen (L1-WD= Wahlfachdidaktik)
 - L2 = Geographen mit Studienziel Lehramt an Haupt- und Realschulen
 - L3 = Geographen mit Studienziel Lehramt an Gymnasien
 - L5 = Geographen mit Studienziel an Sonderschulen
 - D = Geographen mit Studienziel Diplom
 - Ds = Diplomgeographen sozialgeographischer Richtung
 - Dn = Diplomgeographen naturwissenschaftliche Richtung
 - DN = Diplomnebenfachstudium

IV Name der/des Lehrenden

V Veranstaltungsort und -zeit

- R I = Großer Hörsaal/Zeughaus (Eingang Landgraf-Philipp-Platz)
- R II = Kursaal 24/Zeughaus (Eingang Senckenbergstraße 3)
- R III = Kursraum 101/Zeughaus (Eingang Senckenbergstraße 3)
- R IV = Seminarraum, Neues Schloß
- R V = Seminarraum, Schloßgasse 7
- R VII = Seminarraum 04, Karl-Glöckner Straße 21
- R VIII = Seminarraum 05, Karl-Glöckner-Straße 21
- R IX = Hörsaal, Diezstraße 15
- R X = Sitzungszimmer, Diezstraße 15

VI Studienfachberatung:

Geologie: Dr. Wolfgang Dörr/Dr. Jürgen Strelt, Tel. 8241/8279, Sprechzeit: montags 11-12 Uhr
Institut für Geowissenschaften und Lithosphärenforschung, Senckenbergstraße 3

Angewandte Geologie/Paläontologie: Dr. Erich Mands, Tel. 8247, Sprechzeit: dienstags 11-13 Uhr
Institut für Angewandte Geowissenschaften, Diezstraße 15

Mineralogie/Petrologie: Dr. Rüdiger Borchardt, Tel. 8404, Sprechzeit: montags 9-11 Uhr
Institut für Geowissenschaften und Lithosphärenforschung, Senckenbergstraße 3

Geographie: Dr. Harald Bathelt, Tel. 8204 Sprechzeit: donnerstags 11-12 Uhr
Zuständigkeit: Kontrolle der Leistungsnachweise und Organisation von Klausuren
Thorsten Brauns, Tel. 8200, Sprechzeit: donnerstags 11-12 Uhr
Zuständigkeit: Fachinhaltliche Beratungstätigkeit (Nebenfachwahl, Vorlesungsverzeichnis Studieninhalte)
Geographisches Institut, Senckenbergstraße 1

Didaktik Geographie: Dr. Werner Nink, Tel. 9973 Sprechzeit: montags 13-14 Uhr und nach Vereinbarung
Institut für Didaktik der Geographie, Karl-Glöckner-Straße 21

Geologie-Paläontologie

P	GS	Einführung in die Geowissenschaften Geol., Min., Geogr. (D, L3, Mag.)	Bühn/Franke/ Haack/Handy/ Hinze	Mo 8-9, 13-14, Do, Fr 8-9, 5 st. R I	16.10.
WP	GS	Geologie von Deutschland Geol., Min., Geogr. (D, L3, Mag.)	Franke	Zeit n. Vereinb. 3 st. R II	
P	GS	Paläontologie I Geol., Biol. (WP)	Schraut	Zeit n. Vereinb. 2 st. R IX	

P	GS	Übungen zur Paläontologie I	Schraut	Zeit n. Vereinb. 2 st. R IX	
P	GS	Übungen Interpretation geologischer Karten I Geol.,Min.,Geogr.	Strelt	Mo 9-11, 2 st. R II	18.10.
P	GS	Übungen zur Gesteinsbestimmung Geol.,Min.,Geogr.(D,L3,Mag.)	Knoblich	Mo 15.30-17, 2 st. R IX	17.10.
P	GS	Unter-Seminar Geol.,Min.,Geogr.	NN	Zeit n. Vereinb. 1 st. R II	
P	GS	Geowissenschaftliche Kolloquien Geol.,Min.	Die Hochschullehrer der Geowissenschaften	Di 18-19, 1 st. R I	n.b.A.
P	GS	Kartierkurs I Geol.,Min.,Geogr.(D)	NN	14-tägig	n.b.A.
P	GS	Geologische Exkursionen Geol.,Min.,Geogr.(D,L3,Mag.)	Die Hochschullehrer der Geowissenschaften	1- u. mehrtägig	n.b.A.
WP	GS/ HS	Exkursion Alpen Geol.	Blau/Grün	1 Woche	n.b.A.
P	HS	Sediment-Geologie I (Karbonate) Geol.,Min.	Franke/Dörr	Fr 9-11, 2 st. R II	20.10.
P	HS	Übungen Sediment-Geologie I (Karbonate) Geol.,Min.	Franke/Dörr	Zeit n.Vereinb. 2 st.	
P	HS	Übungen zur Photogeologie I Geol.,Min.,Geogr.(D)	Dörr	Zeit n. Vereinb. 3 st.	
P	HS	Übungen zur Photogeologie II Geol.,Min.,Geogr.(D)	NN	2 st.	n.b.A.
WP	HS	Geologie von Nordamerika Geol.,Min.	Roeder	2 st.	n.b.A.
P	HS	Geophysik Geol.,Min.	NN	2 st.	n.b.A.
WP	HS	Sequenzstratigraphie Geol.,Min.	NN	2 st.	n.b.A.
WP	HS	Gefügekunde (V + Ü) Geol.,Min.	Handy/Streit	Zeit n. Vereinb. 2 + 2 st.	
WP	HS	Gefüge und Rheologie (interuniversitärer Blockkurs) Geol.,Min.	Handy/Streit	Zeit n. Vereinb. 1-wöchig	
P	HS	Ober-Seminar "oroclinal bending" Geol.,Min.	Handy/Franke	Zeit n. Vereinb. 2 st.	
P	HS	Hydrogeologie II Geol.	Knoblich	Di 14-15, 1 st. R IX	17.10.
P	HS	Deponien und Deponietechnik Geol.,Min.,Geogr.	Knoblich	Di 15-16, 1 st. R IX	17.10.
P	HS	Ingenieurgeologie II Geol.	Knoblich	Mi 9.30-11, 2 st. R IX	18.10.
P	HS	Seminar Angewandte Geologie	Aschenbrenner/ Mands/Knoblich	Di 16-18, 2 st. R IX	n.b.A.
P	HS	Verwaltungstechnische Bearbeitung von Umweltbelastungen	Wieber	Zeit n. Vereinb. 1 st.	
P	HS	Einführung in die Strömungsmodellierung Geol.	Aschenbrenner	Zeit n. Vereinb. 2 st.	

P	HS	Fallbeispiele für Ingenieurgeologie Oberseminar	Sanner	Do 9-10, 1 st. R X	19.10.
P	HS	Bodenmechanische Übungen Geol.	Mands	Do 10-13, 3 st. R X	19.10.
P	HS	Übungen zur Wasseranalytik Geol.	Jullmann	Zeit n. Vereinb. 2 st.	
P	HS	Geländeübungen für Fortgeschrittene Geol.	Rösing	Zeit n. Vereinb. 4 st.	
P	HS	Geowissenschaftliche Kolloquien Geol.,Min.	Die Hoch- schullehrer der Geowissen- schaften	Di 18-19, 1 st. R I	n.b.A.
P	HS	Anleitung zum selbständlgem wissenschaftlichen Arbeiten Geol.,Min.	Die Hoch- schullehrer der Geowissen- schaften	Zeit n. Vereinb. ganztäglich	
P	HS	Geologische Exkursionen Geol.,Min.,Geogr.(D,L3,Mag.)	Die Hoch- schullehrer der Geowissen- schaften	1- u. mehrtäglich	n.b.A.

Mineralogie - Petrologie

P	GS	Einführung in die Geowissenschaften Min.,Geol.,Bod.,Chem.,Phys.,L3	Franke/Haack/ Handy/Hinze/ Bühn	Mo 8-9,13-14, 5 st. Do,Fr 8-9 R I	16.10.
P	GS	Mineralogie I (Allgemeine Mineralogie-Kristallographie) Min.,Geol.,Bod.,Chem.,Phys.,L3	Hinze	Mo 9-11, 2 st. R I	16.10.
P	GS	Übungen zur Mineralogie I Min.,Geol.,Chem.,Phys.,Bod.	Hinze	Mo 11-13, 2 st. R II	16.10.
P	GS	Kristallographie I: Einführung in die Theorie u. Praxis Min.,Geol.,Chem.,Phys.,Bod.	Borchardt	Di 14-17, 3 st. R III	17.10.
P	GS	Kristallographie II: Einführung in die Theorie u. Praxis Min.,Geol.,Chem.,Phys.,Bod.	Borchardt	Do 14-17, 3 st. R III	19.10.
P	HS	Magmatische Petrologie und Optik III	Emmermann	Mo 9-12, 3 st. R III	16.10.
P	HS	Geochemie II Min.,Geol.,Chem.,Bod.	Haack	Di 11-13, 2 st. R III	17.10.
P	HS	Übungen dazu	Haack	Zeit n. Vereinb. 1 st.	
P	HS	Isotopengeochemie Min.,Geol.	Haack	Mi 11-13, 2 st. R III	18.10.
P	HS	Einführung in die Mikrosondenanalytik für Geowissenschaftler der hessischen Universitäten	Borchardt	Zeit n. Vereinb. 2 st.	
P	HS	Praktikum: Analytische Geochemie (Teilnahme an der Vorlesung im SS ist Voraussetzung) Min.,Geol.,Chem.,Bod.	Volker	Fr 8-12, 4 st. Labor, R 127	20.10.
P	HS	Physikalische und Chemische Mineralogie	Hinze	Do 9-11, 2 st. R III	19.10.
P	HS	Übungen dazu	Hinze	Do 11-13, 2 st. R III	19.10.
	HS	Einführung in die Massenspektrometrie	Phillippe	Zeit n. Vereinb.	19.10.
P	HS	Techn. und Angewandte Mineralogie I: Nutzbare Gesteine und Industriemineralien	Strübel	Mo 11-13, 2 st. R X	16.10.

P	HS	Spuren- und Ultrapurenelemente als Umweltschadstoffe und ihre Bestimmung mit der Zeeman AAS	Strübel/ Fzepka- Glinder	Blockkurs Zeit n. Vereinb.	
P	HS	Lehrgang für Hochschulangehörige zum Erwerb der Sachkunde nach TRGS 519 für ASI-Arbeiten mit Asbest	Strübel/FauI	Blockkurs	n.b.A.
WP	HS	Interdisziplinäres Seminar zur Umwelthanalytik Geol.,Min.,Phys.,Chem.,Bod.,L3	Strübel/ Hermann/Kohl	2 st.	n.b.A.
P	HS	Mineralogisches Oberseminar	Emmermann/ Haack/Hinze	Zeit n. Vereinb. 2 st.	
P	HS	Fachbezogene Industrieexkursion	Strübel	Zeit n. Vereinb. ganztägig	
P	HS	Anleitung zum selbständigen wissenschaftlichen Arbeiten	Emmermann	Zeit n. Vereinb. ganztägig	
P	HS	Anleitung zum selbständigen wissenschaftlichen Arbeiten	Haack	Zeit n. Vereinb. ganztägig	
P	HS	Anleitung zum selbständigen wissenschaftlichen Arbeiten	Hinze	Zeit n. Vereinb. ganztägig	
P	HS	Anleitung zum selbständigen wissenschaftlichen Arbeiten	Strübel	Zeit n. Vereinb. ganztägig	
P	HS	Geowissenschaftliches Kolloquium	Die Hoch- schullehrer der Geologie/ Mineralogie	Di 17-19	n.b.A.

Geographie

P	GS	Einführung in das Studium der Geographie D,L3	Müller-Böcker	Mi 14-16, 2 st. R IV	18.10.
WP	GS	Einführung in die Geomorphologie (Relief u. Klima) Vorlesung Übung D,L3	King	Mo 11-13, 2 st. Di 14-16, 2 st. R I u. R IV	16.10.
WP	GS	Einführung in die Agrargeographie D,L3	Meyer	Di 12-13, 1 st. Mi 11-13, 2 st. R I	24.10.
WP	GS	Einführung in die Gemeinde- entwicklungsplanung I Kurs A Kurs B D,L3	Seifert	Di 9-10.30, 2 st. Di 10.30-12, 2 st. R IV	17.10.
P	GS	Einführung in die Kartographie Kurs A Kurs B D,L3	Meyer	Do 10-13, 3 st. Do 14-17, 3 st. R IV	26.10.
WP	GS	Methoden der empirischen Sozialforschung Ds	Giese	Di 16-18, 2 st. R IV	17.10.
WP	GS	Feld- u. Labormethoden der Physischen Geographie Vorlesung (1. Sem.-Hälfte) Kurse Dn,L3	King Wollesen	Mo 9-11, 2 st. 3 st. R IV	16.10 n.b.A.
WP	GS/ HS	Grundlagen Geographischer Informationssysteme (GIS I) D,L3	Erb	Mo 13-15, 2 st. R IV	18.10.
P		Kleine Exkursionen D,L3	Die Hoch- schullehrer der Geographie		n.b.A.

WP	HS	Oberseminar: Angewandte Physische Geographie D,L3	Haffner/ Pohle	Fr 11-13, 2 st. R IV	20.10.
WP	HS	Oberseminar: Aktuelle Forschungsthemen der Physischen Geographie D,L3	King	Mi 11-13, 2 st. R IV	18.10.
WP	HS	Oberseminar: Probleme des 3. Welt-Tourismus D,L3	Scholz	Di 11-13, 2 st. Roosstr.	17.10.
WP	HS	Grundlagen f. eine Neuorientierung der Regionalpolitik in der BRD Vorlesung Seminar D,L3	Giese	Mo 18-20, 2 st., R I Mo 11-13, 2 st., R IV	16.10.
WP	HS	Aktuelle Fragen der Umweltforschung D,L3	Haffner	Do 9-10, 1 st. Fr 9-10, 1 st. R I	19.10.
WP	HS	Einführung in die Verkehrsplanung und Mobilitätsforschung Ds,L3	Schlephake	Mo 15-18, 3 st. 14-tägig R IV	16.10.
WP	HS	Einführung in die kommunale Landschaftsplanung (= Landschaftsplanung auf Flächennutzungsplanebene) D,L3	Karl	Do 16-18, 2 st. R I	19.10.
WP	HS	Methoden der ökologischen Vegetationsgeographie u. besonderer Berücksichtigung praxisbezogener Fragen Dn,L3	Schmidt	Mo 16-18, 2 st. R IV	n.b.A.
WP	HS	Planung, Durchführung und Evaluierung eines ländlichen Entwicklungsprojektes der GTZ D,L3	Weiter	Mi 14-16, 2 st. u. als Blockveranst. R V	n.b.A.
WP	HS	Feld- und Labormethoden der Physischen Geographie für Fortgeschrittene Dn	King	Fr 10-11, 1 st. R IV	20.10.
WP	HS	Karteninterpretation L3 (D)	Scholz	Mi 9-11, 2 st. R IV	18.10.
WP	HS	Angewandte Klimatologie Dn,L3	Müller- Westermeyer	2 st.	n.b.A.
WP	HS	Basistechniken der Luftbilddauswertung (Luftbild I) D,L3	Christiansen	als Blockveranst. 2 st.	n.b.A.
WP	HS	Digitale Karten - computergestützte Kartographie (Einführung in PC-Map) D,L3	Brauns	als Blockveranst. 2 st.	n.b.A.
WP	HS	Vektororientierte Geographische Informationssysteme (GIS II) (Atlas GIS for WINDOWS) D	Erb	als Blockveranst. 2 st.	n.b.A.
WP	HS	Rasterorientierte u. hybride Geographische Informationssysteme (GIS III) (DRISI for WINDOWS) D	Erb	als Blockveranst. 2 st.	n.b.A.
WP	HS	Projekt: Stadtentwicklung in West und Ostdeutschland Ds,L3	Giese	Do 14-18, 5 st. R V	19.10.
WP	HS	Projekt: Siedlungsstruktur und Landnutzung im Hochland von Sulawesi D,L3	Scholz	Fr 15-18, 3 st. R IV (Sept. 95)	n.b.A.
WP	HS	Vorbereitungsseminar zur "Großen Exkursion" D,L3	Selfert	Mi 9-11, 2 st. R V	18.10.

WP	HS	Vorbereitungsseminar zur "Großen Ostalpenexkursion" (im SS 1996) D,L3	Haffner	2 st.	n.b.A.
WP	HS	Große Exkursion "Westdeutschland/Elsaß" D,L3	Seifert	16.-29.2.96	
P	GS	Kleine Exkursionen D,L3	Die Hoch- schullehrer der Geographie		n.b.A.
		Examenskandidaten/-innen Kolloquium D,L3	Haffner	1 st.	n.b.A.
		Diplomanden- und Doktoranden-Kolloquium D, L3	Seifert	Mi 11-13, 1 st.	n.b.A.
		Diplomanden/Tutorium D	Scholz/ Brauns/ Christiansen	Di 17-18.30, 2 st. Roonstr.	
		Geographisches Kolloquium	Die Hoch- schullehrer der Geographie	Mo 18-20 R IV	n.b.A.

Didaktik der Geographie

P	GS	Einführung in die Kulturgeographie L1,L2,L5	Haversath	Di 18-20, 2 st. R VII	17.10.
P	GS	Einführung in die Kartographie L1,L2,L5,L1-WD	Nink	Mo 14-16, 2 st. R VII	16.10.
WP	GS	Stadtgeographie L1,L2,L5	NN	Mi 16-18, 2 st. R VIII	18.10.
P	GS	Landeskunde von Hessen L1,L2,L5,L1-WD	Nink	Do 14-16, 2 st. R VII	19.10.
P	GS	Unterrichtsplanung (Vorbereitung Schulpraktikum) L1,L2,L3,L5	Haversath	Di 16-18, 2 st. R VII	17.10.
P	GS	Unterrichtsplanung (Vorbereitung Schulpraktikum) L1,L2,L3,L5	Nink	Di 16-18, 2 st. R VII	17.10.
P	GS	Unterrichtsplanung (Vorbereitung Schulpraktikum) L1,L2,L3,L5	Werle	Di 16-18, 2 st. R VII	17.10.
P	GS	Fachpraktikum L1,L2,L3,L5	Haversath	5-wöchig Feb.-März 1996	
P	GS	Fachpraktikum L1,L2,L3,L5	Nink	5-wöchig Feb.-März 1996	
P	GS	Fachpraktikum L1,L2,L3,L5	Werle	5-wöchig Feb.-März 1996	
P	GS	Unterrichtsmittel im Geographieunterricht L1,L2,L5,L1-WD	NN	Mi 14-16, 2 st. VIII	18.10.
WP	HS	Klima-u. Vegetationsformen der Erde L1,L2,L5	Werle	Mi 8-10, 2 st. R VIII	18.10.
WP	HS	Entwicklungsländer L1,L2,L5,L1-WD,L3	Haversath	Mi 10-12, 2 st. R VII	18.10.
WP	HS	Historische Geographie: Das mittelalterliche geographische Weltbild auf Weltkarten L1,L2,L5	Neukirch	Mi 14-18, 4 st. R VII	18.10.
P	HS	Operationalisierung von Lernzielen L2,L3,L5	Nink	Do 9-11, 2 st. R VII	19.10.

P	HS	Operationalisierung von Lernzielen L1,L1-WD	Nink	Do 11-13, 2 st. R VII	19.10.
WP	HS	Analyse ausgewählter Unterrichtsmittel: Computer als Werkzeug im Geographieunterricht L1,L2,L5,L1-WD	Neukirch	Fr 9-13, 4 st. R VII	20.10.
WP	HS	Geographie im Sachunterricht (Gemeinschaftsveranstaltung) L1,L2,L5,L1-WD	Werle		n.b.A.
P	-GS/ HS	Ein- u. mehrtägige Exkursionen L1,L2,L5,L1-WD	Haversath/ Nink/Werle Neukirch	(bitte Exkursions- aushänge beachten!)	n.b.A.

Fremdsprachenkurse zur Vorbereitung von Auslandslandsaufenthalten, organisiert vom Zentrum
Zentrum für interdisziplinäre Lehraufgaben, siehe unter "Hörer aller Fachbereiche".

Informatik-Grundveranstaltungen für Hörer aller Fachbereiche - Seite 202

Fachbereich 17 - Agrarwissenschaften und Umweltsicherung

I Veranstaltungsort

P	=	Pflichtveranstaltung (gem. St.O.)
WP	=	Wahlpflichtveranstaltung (gem. St.O.)
WV	=	Wahlvertiefungsveranstaltung

II Veranstaltungsort

APSe	=	Seminarraum Inst. f. Agrarpolitik, Zeughaus, Senckenbergstr. 3
ASSe	=	Seminarraum Inst. f. Agrarzoologie, Bismarckstr. 4
AUB1	=	Großer Hörsaal Alte Universitätsbibliothek, Bismarckstr. 37
AUB2	=	Großer Seminarraum Alte Universitätsbibliothek, Bismarckstr. 37
AUB3	=	Kleiner Hörsaal
AUB4	=	Hörsaal Wohnökologie
AUB5	=	Seminarraum 2. Etage
AugH	=	Hörsaal Augenklinik, Friedrichstr. 18
BioH	=	Biologischer Hörsaal, Univ.-Hauptgebäude, Ludwigstr. 23
BiSe	=	Seminarraum Blometrie, Ludwigstr. 27
BoSe	=	Seminarraum Bodenkunde, Wiesenstraße 3
BotH	=	Botanischer Hörsaal, Senckenbergstr. 17-25
BotÜ	=	Botanisches Institut, Übungsraum, Senckenbergstr. 17-25
BoLa	=	Labor, Inst. f. Bodenkunde, Wiesenstr. 5 u. Schottstr. 2
BPLa	=	Biol. u. Biotechn. Pflanzenschutz, Labor, Ludwigstr. 21 b
Brag	=	Hörsaal, Braugasse 7, I. Stock
Ch01	=	Raum 01, EG., Chemiegebäude, Heinrich-Buff-Ring 58
Ch03	=	Raum 03, EG., Chemiegebäude, Heinrich-Buff-Ring 58
Ch05	=	Raum 05, EG., Chemiegebäude, Heinrich-Buff-Ring 58
Ch18	=	Raum 18, Chemiegebäude, Heinrich-Buff-Ring 58
Ch19	=	Raum 19, Chemiegebäude, Heinrich-Buff-Ring 58
gChH	=	Großer Chemie-Hörsaal, Heinrich-Buff-Ring 58
gHDI	=	Großer Hörsaal, Diezstraße 15
gHZe	=	Großer Hörsaal Zeughaus, Senckenbergstr. 3
gHZo	=	Großer Hörsaal Zoologie, Stephanstraße 24, I. Stock
GöLk	=	Lehrküche, Goethestraße 55
GöSe	=	Seminarraum Inst. f. Ernährungswissenschaften, Goethestr. 55
HRZ	=	Hochschulrechenzentrum, PC-Raum
HSNW	=	Hörsaal Nutztierwissenschaften, Ludwigstr. 21B
HygH	=	Hörsaal des Hygiene-Instituts, Friedrichstr. 16
KBoH	=	Kleiner Hörsaal Botanik, Senckenbergstr. 17-25
kHDI	=	Kleiner Hörsaal, Diezstraße 15
kHZe	=	Kleiner Hörsaal Zeughaus, Senckenbergstr. 3
kHZo	=	Kleiner Hörsaal Zoologie, Stephanstr. 24
KKH	=	Hörsaal der Kinderklinik, Feulgenstr. 12
Lbau	=	Landschaftsbau, Schloßgasse 7
LaSe	=	Seminarraum Inst. f. Landeskultur, Zeughaus, Senckenbergstr. 3
MBI	=	Fachgebiet Milchwirtschaft, Bibliothek, Bismarckstr. 16
MedK	=	Medizinische Klinik, Klinikstr. 36
MePo	=	Medizinische Poliklinik, Rodthohl
MIKu	=	Mikrobiologischer Kursraum Zeughaus, Senckenbergstr. 3, III. Stock
MZVG	=	Mehrzweck-Verfügungsgebäude, Heinrich-Buff-Ring 38
NP	=	Neues Praktikumsgebäude, Ludwigstr. 19, Hinterhaus
NöBI	=	Bibliothek der Nutztierökologie, Ludwigstr. 21, I. Stock
OH	=	Lehr- und Versuchsstation Oberer Hardthof 18 und 25
PbLa	=	Labor des Instituts für Pflanzenbau, Ludwigstr. 23, II. Stock
PbPr	=	Praktikumsraum Inst. f. Pflanzenbau, Ludwigstr. 23, III. Stock
PCDI	=	PC-Raum, Diezstraße 15
PeSe	=	Seminarraum der Pflanzenernährung, Südanlage 6
PhH1	=	Hörsaal 1 der Physik (großer Hörsaal), Heinrich-Buff-Ring 14
PO25	=	Philosophikum II, Karl-Glöckner-Str. 21, Haus A, Hörsaal 25
P 27	=	Philosophikum I, Otto-Behaghel-Str. 10, Haus C, Hörsaal 27
P109	=	Philosophikum II, Karl-Glöckner-Str. 21, Haus C, Hörsaal 109
P1Se	=	Philosophikum I, Otto-Behaghel-Str. 10, Haus D
P315	=	Zentrum f. kontinentale Agrar- u. Wirtschaftsforschung, Otto-Behaghel-Str. 10/D
P507	=	Zentrum f. kontinentale Agrar- u. Wirtschaftsforschung, Otto-Behaghel-Str. 10/D

RoSe	=	Seminarraum, Roonstr. 31 A
S1DI	=	Seminarraum 1, Diezstr. 15 (Sitzungszimmer Part.)
S2DI	=	Seminarraum 2, Diezstr. 15
Se1H	=	Seminarraum 1, Univ.-Hauptgebäude, Ludwigstr. 23, III. Stock
S1Ze	=	Seminarraum 1, Landwirtschaftliche Betriebslehre, Zeughaus, Senckenbergstr. 3
S2Ze	=	Seminarraum 2, Landwirtschaftliche Betriebslehre, Zeughaus, Senckenbergstr. 3
Trop	=	Blücherel des Tropen-Zentrums, Schottstraße 2
TeSe	=	Seminarraum Institut für Tierernährung, Braugasse 7, II. St.
TnHö	=	Hörsaal inst. f. tierärztl. Nahrungsmittelkunde, Frankfurter Str. 84
TpSe	=	Seminarraum Tierproduktion, Altes Chemiegebäude, Ludwigstr. 21A, Pfr.
TzSe	=	Seminarraum Tierzuchlinstitut, Bismarckstr. 16, III. Stock
TzS1	=	Kleiner Seminarraum Tierzuchlinstitut, Bismarckstr. 16, I. Stock
VA nH	=	Hörsaal Veterinär-Anatomie, Frankfurter Str. 98
VFPb	=	Versuchsfeld Pflanzenbau, Krodorfer Str./Wellburger Grenze 25
VFGI	=	Versuchsfeld Grünlandwirtschaft, Linden, Tannenweg 87
VFPy	=	Versuchsfeld Phytopathologie, Alter Steinbacher Weg 44
VFLö	=	Versuchsfeld Landschaftsökologie und Landschaftsplanung, Linden, Am Mühlberg
VFRH	=	Versuchsfeld Raulscholzhausen
VGHö	=	Hörsaal Geburtshilf./Veterinärklinik, Frankfurter Str. 106 (Vet.med. R. 37)
VMHö	=	Mikrobiologischer Hörsaal, Frankfurter Str. 85 (Vet.med. R. 22)
WI20	=	Hörsaal, Wilhelmstraße 20
WI18	=	Seminarraum Schwesternwohnheim I, Wilhelmstr. 18
ZIAC	=	Zentrum für Anatomie u. Cytologie, Aulweg 123
ZVSe	=	Seminarraum Vet.med. Genetik, Hofmannstr. 10 (Vet.med. R. 38)

III . Studienfachberatung

Grundstudium	Prof. Dr. Wilhelm Oplitz v. Boberfeld Inst. f. Pflanzenbau und Pflanzenzüchtung II -Grünlandwirtschaft und Futterbau- Ludwigstraße 23, F 702 9715; Fax -9714 Sprechstunde: nach Vereinbarung
FR Pflanzenproduktion (5.-8.Semester)	Prof. Dr. W. Friedt Inst. f. Pflanzenbau und Pflanzenzüchtung I -Pflanzenzüchtung- Ludwigstraße 23, F 702 9750/9751; Fax -9749 Sprechstunde: nach Vereinbarung
FR Tierproduktion (5.-8.Semester)	Prof. Dr. J. Steinbach Institut für Tierzucht und Haustlgerenetik -Ökologie der Nutztiere- Ludwigstr. 21, F 702 9850; Fax -9849 Sprechstunde: nach Vereinbarung
FR Wirtschafts- und Sozialwissenschaften des Landbaues (5.-8.Semester)	Prof. Dr. H. Seuster Institut für Landwirtschaftliche Betriebslehre Senckenbergstr. 3, F 702 8350 Sprechstunde: nach Vereinbarung
FR Umweltsicherung und Entwicklung ländlicher Räume (5.-8.Semester)	Prof. Dr. H.-G. Frede Institut für Landeskultur Senckenbergstraße 3, F 702 8320 Sprechstunde: nach Vereinbarung
Arbeits-, Berufs- und Wirtschaftspädagogik,	Lehramt an berufsbildenden Schulen Dipl.-Kaufm. Dipl.-Hdl. Dieter Katz Fachbereich Erziehungswissenschaften Arbeits-, Berufs- und Wirtschaftspädagogik, Phil. II, Karl-Glöckner-Str. 21, Haus B, F 702 5261
Studentische Studienberatung	Fachschaft Agrarwissenschaften Ludwigstr. 27, F 9964 Sprechstunden: Mo-Do 13-14 Uhr, In den Semesterferien Mi 13-14 Uhr

Ausländerberatung

Barbara Schade
 Akademisches Auslandsamt
 Gutenbergstr. 8, F 702 2070
 Sprechstunden: Mo, Di, Do, Fr 10-12.30 Uhr,
 sowie in der Vorlesungszeit auch Di, Do 14-15 Uhr

Prof. Dr. J. Steinbach
 Institut für Tierzucht und Haustiergenetik
 -Ökologie der Nutztiere-
 Ludwigstr. 21, F 702 9850; Fax -9849
 Sprechstunde: nach Vereinbarung

STUDIENGANG AGRARWISSENSCHAFTEN

GRUNDSTUDIUM

1. Semester

P	Einführung in die Mathematik	Köhler/Schachtel	Mi	9-11	gChH
P	Übungen dazu in Gruppen (10 Parallelkurse)	Köhler/Schachtel und Mitarbeiter	Do Fr	10-11; 11-12 10-11; 11-12	MZVG o. Ch03

Pflichtveranstaltungen der Fachbereiche 02, 13, 14, 15 und 18

Makroökonomische Theorie für Nebenfachstudenten (Agrar-, Haushalts- u. Ernährungswissenschaften)	Müller	s. FB 02	
Übungen zur Makroökonomischen Theorie für Nebenfachstudenten in Gruppen	Müller u. Mitarbeiter	s. FB 02	
Experimentalphysik für Agrar-, Haushalts- u. Ernährungswissensch. (Mechanik, Wärmelehre)	Selbt/Metag	s. FB 13	
Experimentelle Einführung in die Allgemeine, Anorganische und Organische Chemie (Agr., Blo., H+E)	Beck mit Scheld, Wetterau	Mo, Di, Do, Fr 9-10	s.FB 14
Anorganisch-chemisches Praktikum (für Human-, Zahn-, Vet.-Med., H+E, Agrar)	Beck mit Gerik, Hengstmann, Herrendorf, Kostencki, Schlörb	halbsemestrig, 6 Std. Vorbespr.: 17.10.95, 14.15 Uhr, gChH	
Allgemeine Botanik für Agrarwissenschaften (3 std.)	Jäger/Esser/ Kunze	Di 10-11 Do 11-13	PhH1 Ch01
Botanisch-mikroskopische Übungen für Agrarwissenschaften (in mehreren Gruppen)	Jäger/Kunze/ Gnitke	Mo 14-16 Mo 16-18	MZVG, R. 408
Allgemeine Zoologie (Agrar-, Haushalts-, Ernährungswissenschaften und Psychologie)	Eichelberg	s. FB 15	
Anatomie der Haustiere (Agrarwissenschaften)	Schnorr	s. FB 18	

3. Semester

P	Einführung in die Pflanzenbaulehre I	N.N.	Di, Mi, Do	10-11	BloH
P	Einführung in die Grünlandlehre	Opitz v. Boberfeld	Do	9-10	BloH
P	Einführung in die Phytomedizin	Eppler	Di	9-10	BloH
P	Bodenkunde I	Felix-Henningsen	Di	11-13	BloH
P	Grundlagen der allgemeinen Tierzucht und Tierhaltung	Erhardt/ Steinbach/N.N.	Mo Fr	9-11 8-9	BloH
P	Einführung in Kleintierzucht und -haltung	Dzapo	Fr	11-12	Ch03
P	Einführung in die Marktlehre	Herrmann	Mo	11-13	Aula
P	Grundlagen der Landtechnik	Seufert	Di Di	8-9 14-16	gHZe

P	Grundlagen der Betriebswirtschaftslehre	Kuhlmann	Mi	8-10	gHZe
P	Einf. In das soziologische Denken	Bodenstedt/ Nebelung	Fr	9-11	BloH
WV	Einfühhg. In pflanzenzüchterische Grundlagen	Horn	Do	14-15	HSNW
<u>Pflichtveranstaltungen des Fachbereichs 19</u>					
	Pflanzenernährung I; Biochemische Grundlagen	Mengel/ Neumann	Do	11-13	BloH
			Fr	12-13	Ch03
	Grundlagen der Tierernährung	Weigand	Mi	11-13	gChH

HAUPTSTUDIUM

1. FACHRICHTUNG PFLANZENPRODUKTION

5. Semester

P	Allgemeine Pflanzenbaulehre I	N.N.	Do	11-13	Se1H
P	Pflanzenbauliche Übungen: Samen- und Saatgutkunde	Friedt/Horn/ Nawrath	Do	14-17	PbPr
P	Systematische Übersicht über die Schaderreger	Basedow/Rößner/ Schlösser	Di	14-16	Se1H
P	Übungen zur systematischen Übersicht über die Schaderreger	Basedow/Rößner/ Schlösser	Mi	8-10	Se1H
P	Biologische und integrierte Bekämpfung der Schaderreger I	Basedow	Di	12-13	Se1H
P	Blometrie I	Köhler	Mo	14-16	BloH
WP	Übungen zur Blometrie I	Köhler u. Mitarbeiter	Mo	18-19	HSNW
			Di	17-18	HSNW
			Mi	14-15	AUB3
WP	Grundlagen und Methoden der Pflanzenzüchtung	Friedt	Mo	11-13	Se1H
			Di	16-17	
WP	Kultur der Wiesen und Weiden	Opitz v. Boberfeld	Mo	8-10	Se1H
WP	Pflanzensoziologie	Opitz v. Boberfeld	Mo	10-11	Se1H
WP	Weinbau	Kiefer	Fr	11-13	kHZo
				14-tägig	
WP	Einführung in die Qualitätsuntersuchung und Qualitätsbeurteilung pflanzlicher Nahrungsrohstoffe	Marquard	Mi	11-12	Se1H
WP	Methodische Grundlagen und allgemeine Untersuchungsverfahren	Marquard	Mi	12-13	Se1H
WP	Bodenphysik	Harrach	Do	10-11	gHZo
WP	Regionale Bodenkunde - Mitteleuropa	Breburda	Mi	12-13	gHZo
WP	Allgemeine Mikrobiologie	Ottow	Di	10-12	BotH
WP	Mikrobiologische Übungen Teil I	Ottow/Kämpfer/ Lorch/Benckiser	A: Mo	14-16	MIKu
			B: Di	8-10	s.Aush.
			C: Di	14-16	
			D: Mi	8-10	
			E: Mi	14-16	
			F: Do	14-16	
			G: Do	17-19	
			H: Fr	9-11	
WP	Nachernthephylogie pflanzlicher Produkte	N.N.	Fr	11-13	LaSe
				14-tägig	s.Aush.
WP	Einführung zum Arznei- und Gewürzpflanzenbau	N.N.	Fr	10-11	PbPr
WP	Übungen zur Wirkstoffuntersuchung von Arzneipflanzen	Marquard/ Schneider	Mi	17-21	s.Aush.
WP	Kulturpflanzen der Tropen und Subtropen I	Sauerborn	Do	8-10	Se1H
WP	Kulturtechnik I	Frede	Fr	14-16	kHZe

WP	Kulturtechnik II	Mollenhauer	Mo	16-18	kHZe
WP	Einführung in den biologischen Landbau	N.N.	Di	8-10	Se1H

Pflichtveranstaltungen des Fachbereichs 19

Seminar Ernährungsphysiologie	Mengel/ Kosegarten	Di	17-18	PeSe
Mikronährstoffe und Spurenelemente (Pflanzenernährung II)	Steffens	Mi	10-11	PeSe
Agrikulturchemisches Praktikum (Biochemie I), Blockpraktikum vor Beginn des SS	Bohring/ Pflies-Balzer/ Steffens	s.Aushang		NP

7. Semester

P	Allgemeine Pflanzenbaulehre III	N.N.	Mi	11-12	BloH
P	Spezielle Pflanzenbaulehre II	N.N.	Do	14-16	Se1H
P	Pflanzenbauliches Seminar	Friedl/Sauerborn	Di	14-16	PbPr
P	Grünlandlehre	Opitz v. Boberfeld	Mo	8-10	Se1H
P	Epidemiologie u. Massenwechsel v. Schaderregern	Basedow/N.N.	Di	11-12	Se1H
P	Versuchswesen im Pflanzenbau	Köhler u. Mltarb.	Mo	11-13	PbPr
WP	Futterkonservierung und Qualitätsbeurteilung	Opitz v. Boberfeld/ Daniel	Di	12-13	PbPr
WP	Saatgut und Sortenkunde	Opitz v. Boberfeld/ Isselstein	Mo	16-17	Se1H
WP	Grünlandseminar	Opitz v. Boberfeld/ Daniel/Campino/ Isselstein	Mo	17-19	Se1H
WP	Lagerung pflanzlicher Produkte	N.N.	Mi	8-10 14-tägig	LaSe s.Aush.
WP	Chemisch-technologische Übungen I	Marquard/ Schipper/N.N.	Mi	8-11	PbLa
WP	Bodenchemie	Felix-Henningsen	Di	16-17	BloH
WP	Mikrobiologie und Biochemie der Rhizosphäre	Ottow	Fr	10-12 14-tägig	gHZe
WP	Ausgewählte Kapitel der Vorratshaltung und des Vorratsschutzes	Schlösser/N.N.	Fr	9-10	TzSe
WP	Spezieller Arzneipflanzenbau II (Arten mit Alkaloiden/Glykosiden)	N.N.	Fr	11-12	PbPr
WP	Seminar Arzneipflanzenbau	N.N.	Do	18-20	Se1H
WP	Kulturpflanzen der Tropen und Subtropen II	Sauerborn	Di	13-14	PbPr
WP	Seminar tropischer und subtropischer Landbau	Sauerborn	Di	8-10 14-tägig	PbPr
WP	Seminar zur Pflanzenzüchtung	Friedl/Ordon	Do	8-10	PbPr
WP	Ökologie und Nutzung des Graslandes in den Tropen und Subtropen	Steinbach	Di	10-11	NöBI
WP	Unkrautprobleme der Tropen und Subtropen	Sauerborn	Mi	12-13	PbPr
WP	Krankheiten tropischer Kulturpflanzen	Eppler/Steinhauer	Di	17-19	PbPr
WP	Seminar Phytomedizin in den Tropen und Subtropen	Eppler/Steinhauer	Di	8-10 14-tägig	PbPr
WP	Kulturtechnik I	Frede	Fr	14-16	kHZe
WP	Kulturtechnik II	Mollenhauer	Mo	16-18	kHZe
WP	Projekt zur Kulturtechnik	Bach/Frede/Gäth/ Mollenhauer/ Meijering	s. Aush.		kHZe

WP	Seminar zu ökol. Fragen des Land- u. Gartenbaus	N.N.	Do	16-18 14-tägig	Se1H
WP	Ausgewählte Kapitel biol. Landbausysteme II	N.N.	Do	16-18 14-tägig; Im Wechsel mit Seminar	Se1H

Pflichtveranstaltungen des Fachbereichs 19

Dynamik und Verfügbarkeit von Pflanzennährstoffen und Düngemitteln im Boden	Mengel/Steffens	Mo	14-16	PeSe
Seminar für Pflanzenernährung (Düngung und Düngemittel)	Mengel/Hütsch	Do	10-11	PeSe

Wahlverleifungsveranstaltungen (auch für Studierende anderer Fachrichtungen)

Regionale Bodenkunde - Eurasien u. Nordamerika	Breburda	Do	11-12	gHZo
Böden der Tropen und Subtropen I	Fellx-Henningsen	Do	13-14	s.Aush.
Einführung in die Limnologie	Lorch	s. Aushang		
Wachstums- und Ertragsgesetze	v.Bogustawski	Do	11-12	PbPr
Grünlandseminar	Opitz v. Boberfeld/ Daniel/Campino/ Isselstein	Mo	17-19	Se1H
Bienenweidepflanzen	Daniel	n.V.		
Wiedernutzbarmachung kontaminierter Standorte	Campino	n.V.		
Grundlagen der Phytonematologie	Rößner	n.V.		
Grundlagen der chemischen Unkrautbekämpfung	Schlösser	n.V.		
Wirt-Parasit-Wechselwirkungen	Schlösser	n.V.		
Ausgewählte tierische Schadorganismen von aktueller wirtschaftl. Bedeutung; Biologie und Methoden der Schadensminderung (Blockveranstaltung: 27.-30.11.95)	Lauenstein	Vorbesprechg.: 26.10.95, 14.00 Uhr Bibl. Phytopath. tägl. 9-13		
Pflanzenbauliches Kolloquium	N.N.	Do	17-19 14-tägig	PbPr
Populationsbiologische Modelle II - räumliche Dynamik -	N.N.	Do	8-9	BISe
Kurs zur praktischen Ermittlung des pflanzengerechten Düngerbedarfs	Németh	s.bes.	Ankündigung	
Gefügekunde des Bodens (Bodenmikroskopie)	Beckmann	s. Aushang		BoSe
Kulturtechnik I	Frede	Fr	14-16	kHZe
Kulturtechnik II	Mollenhauer	Mo	16-18	kHZe
Übung: Aufbau und Anwendung von Simulationsmodellen in der Boden- und Landeskultur	Gäth	Blockveranst. 19.-23.02.96		kHZe
Laborpraktikum zur Pflanzenzüchtung	Friedt/Horn/ Marquard	s. Aushang 14-tägig		
Statistische Auswertung wiss. Arbeit. (Einzel- u. Gruppenberatung)	Köhler u. Mitarb.	n. Vereinb.		BISe
Datenverarbeitung II (Programm Pakete)	Köhler u. Mitarb.	Blockveranst. 19.-23.02.96, 9.00 Uhr		BISe

Wahlverleifungsveranstaltungen des FB 19

Pflanzenernährung in den Tropen und Subtropen	Mengel	Mo	11-12	PeSe
Kolloquium Pflanzenernährung	Mengel/ Neumann/N.N.	Mo	17-19 14-tägig	PeSe
Biochemische Probleme der Pflanzenernährung (Vorbespr.: s. Aushang)	Neumann	Do	17-19 14-tägig	PeSe
Seminar für Diplomanden und Doktoranden	Mengel	Do	16-17	PeSe

Untersuchungen der Nährstoffverfügbarkeit in Böden II	Németh	s.bes.Ankündigung	
Nährstoffhaushalt im wurzelnahen Boden	Helal	s.bes.Ankündigung	
Kolloquium über neuere Ergebnisse der Ernährungslehre bei Mensch, Tier und Pflanze	Die Hochschul-lehrer des FB 19	Di 17-19 14-tägig	WI20
Einführung in die Methodik der pflanzlichen Zell- und Gewebekultur einschl. Praktikum	Neumann	Mo 12-13 (Vorbesspr.: s.Aush.)	PeSe
Spezielle Futtermittelanalytik	Weigand	Do 10-11.30	Brag

Exkursionen

Pflanzenbauliche Exkursion	N.N.	n.V.	
Exkursion zum Fach Qualitätsuntersuchung und Beurteilung pflanzlicher Nahrungsrohstoffe	Marquard	n.V.	
Exkursion zur Vorratshaltung Nacherntebehandlung u. Lagerung	N.N.	n.V., ganztägig	
Saatgut- und Sortenkunde von Futterpflanzen	Opitz v. Boberfeld/ Daniel/Isselstein	n.V.	
Weinbau (Gelsenheim)	Kiefer	ganztägig	
Landtechnik	Seufert/Schwarz	n. V.	

Seminare für Fortgeschrittene (auch für andere Fachrichtungen)

Pflanzenbau	N.N.	Do 17-19 14-tägig	PbPr
Arznei- und Gewürzpflanzenbau	N.N.	Mo 15-17	s.Aush.
Landwirtschaft i.d. Tropen und Subtropen	HSL des Tropeninstituts	Fr 14.30-16	Se1H
Grünland und Futterbau	Opitz v. Boberfeld/ Daniel/Isselstein	n.V.	VFGI
Aktuelle Themen der Pflanzengenetik und -züchtung	Friedt/Horn/ Köhler/Ordon	Mo 16-18	PbPr
Phytomedizin	N.N.	Do 16-18	s.Aush.
Bodenkunde und Landeskultur	Felix-Henningsen/ Harrach/Frede/Otte	Do 16-18	khZe
Bodenkundliches Kolloquium	Felix-Henningsen/ Brebuda/Harrach/ Wegener	s. Aushang	BoSe
Vorratsschutz	N.N.	n.V.	VFPy
Pflanzenzüchtung für Diplomanden und Doktoranden	Friedt/Horn/ Ordon	Fr 17-19 Dt./Engl.	AUB2
Fragen und Probleme der Agrarinformatik	Köhler	Di 9-11 14-tägig	BiSe s.Aush.
Projektstudie zur Agrarökologie (Syrien)	Sauerborn/ Steinbach	s. Aushang	

2. FACHRICHTUNG TIERPRODUKTION

5. Semester

P	1.1	Tierzüchtung für Fortgeschrittene	Erhardt/Beuing/ Hiendleder	Di	8-10	HSNW
P	1.2	Tierzüchterische Übungen	Erhardt/Beuing/ Hiendleder	Mi	8-10	HSNW
P	1.5	Biochemische Grundlagen der Fleischqualität	Honikel	s. Aushang		
P	1.7	Populationsgenetik	Beuing/Hermann	Do	16-17	TzSe

P	1.11	Kleintierzucht	Schley	Do	10-11	HSNW
P	3.1	Tierhaltung für Fortgeschrittene (1 x 1 Tag Exkursion)	Hoy	Di	10-12 15-18	HSNW HSNW
P	3.3	Technik und Arbeitsverfahren in der tierischen Produktion I	Seufert/Schwarz	Do	14-16	Brag
P	3.4	Aufzucht landwirtschaftlicher Nutztiere	Hoy	Mo	14-15	HSNW
P	3.11	Laktationsphysiologie	Hoy	Mo	15-16	HSNW
P	3.12	Reproduktionsphysiologie	Hoy/Hienleder	Mo	12-13	HSNW
P		Biostatistik	Beuling/Herrmann	Do	11-13	HSNW
P		Gemeinsames Seminar	HSL der Fachr.	Mo	16-18 14-tägig	HSNW
WP	1.1	Qualitätskriterien der Milch	N.N.	Do	8-10	HSNW
WP	2.3	Grünlandlehre und Futterpflanzenbau	Opitz v. Boberfeld	Mo	8-10	Se1H
WP	3.1	Märkte tierischer Erzeugnisse	Herrmann	Fr	8-10	kHZe
WP	3.2	Ernährungswirtschaft	Herrmann	Mo	8-10	kHZe
WP	4.1	Zucht und Haltung der Wiederkäuer in den Tropen	Steinbach/ Hoffmann	Mi	14-16	TpSe
WP	4.4	Wildtierbewirtschaftung	Steinbach	Di	12-13	TpSe
WP	6.2	Wassergeflügelzucht und -haltung	Steinbach	Mi	12-13	TpSe
WP	6.5	Zucht und Haltung von Freizeittieren	Hecht/Schley	Di	16-18	TzSe
WP	6.6	Zucht und Haltung von Pelztieren	Schley	Fr	11-12	TzSe
WP	7.1	Geburtskunde	Herzog	Mo	10-12	HSNW
WP		Produktionsplanung (14 Tage im Block)	Kuhlmann	s. Aushang		

Veranstaltungen des Fachbereichs 19

P	2.1	Agrikulturchemisches Praktikum (Biochemie I) Blockpraktikum vor Beginn des SS	Bohring/ Breininger/ Steffens	s. Aushang		NP
P	2.2	Physiologische Futtermittelchemie	Pallauf	Mi	10-12	Brag

7. Semester

P	1.9	Erbpathologie/Pathogenetik	Herzog	Fr	14-15	VGHö
P	3.5	Immunbiologie	N.N.	Di	8- 9	TzSe
P		Gemeinsames Seminar	HSL der FR	Mo	16-18	HSNW
WP	1.4	Übungen zur Milchtechnologie	N.N./ Renz-Schauen	Di	13-16	TpSe
WP	3.2	Ernährungswirtschaft	Herrmann	Mo	8-10	kHZe
WP	3.2	Ernährungswirtschaft (Ökonomik der Verarbeitungsprozesse)	Mücke	Di	16-18	TpSe
WP	4.5	Milchwirtschaft in warmen Ländern	N.N.	Mo	16-18 14-tägig	TpSe
WP	4.6	Fliescherzeugung in den Tropen	Steinbach/ Hoffmann	Di	9-10	NöBI
WP	5.1	Tierische Produktion in den Bioregionen der Erde	Steinbach/Kellner/ Hoffmann	Fr	9-12	NöBI
WP	5.3	Betriebswirtschaftliche Standortlehre	Bauer	s. Aushang		
WP	6.1	Hühnerzucht und -haltung (1x1 Tag Exkursion)	Dzapö	Mo	10-12 ab 30.11.	OH
WP	6.3	Fischzucht und -haltung	Kellner	Fr	11-13	TzSe
WP	7.1	Biotechnologie der Fortpflanzung	Hienleder/ Erhardt	Di	11-12	VGHö

WP	7.1	Genetik pathologischer Merkmale	Herzog	s. Aushang		
WP	7.1	Ausgewählte Kapitel aus der Zytogenetik	Herzog/Hecht	Mo	14-15	VGHö
WP	7.2	Spezielle Fragen zur Technik in der Tierproduktion	Seufert	Mi	8-10	Brag
WP	7.2	Arbeits- u. Funktionssicherheit in der Verfahrenstechnik	Bockisch	Fr	7- 9	Brag

Veranstaltungen des Fachbereichs 18

P	1.10	Zuchthygiene	Hoffmann	Mo	12-13	VGHö
P	3.6	Hygiene	Baljer/Herbst	MI	10-11	VMHö
P	3.7	Geflügelhygiene	Redmann	MI	12-13	VMHö
P	3.8	Infektionskrankheiten der Nutztiere	Krauss	MI	11-12	VMHö
WP	7.1	Allgemeine und spezielle Andrologie	Hoffmann	DI	10-11	VGHö

Veranstaltungen des Fachbereichs 19

P	2.4	Nähr- und Wirkstoffgruppen	Pallauf	Do	8-10	Brag
P	2.5	Fütterungsrezepturen	Pallauf	MI	14-16	gHZe
P	2.6	Praktikum Ernährungsphysiologie	Pallauf/Welgand/ Walz u.a.	Do	14-18	NP
WP	2.2	Spezielle Futtermittelanalytik	Welgand	Do	10-12	Brag
WP	2.4	Seminar Futtermittelkunde	Welgand	Mo	8-10	Brag

Wahlvertiefungsveranstaltungen

Spezielle Tierbeurteilung	Dzapo/Tripp/ Reiner/Gauly/ Hermann/Döring/ Hlendleder	Mo	11-13 18.10.-30.11.	OH
Tierzucht-Seminar in englischer Sprache	Hlendleder	DI	14-15	TzSe
Gemeinsames Seminar Tropenlandwirtschaft Artgemäße und standortgerechte Tierhaltung (Beginn: s. Aushang)	HL Tropeninstitut Steinbach u.a.	Fr MI	14-16 16-18 14-tägig	Se1H TpSe
Einführung in die Methoden der experimentellen Genetik (P f. Teilnehmer am Praktikum "Methoden der experimentellen Genetik")	Erhardt/Glahn-Luft/ Hecht/Herzog/ Hlendleder/Reiner	Do	13-14	HSNW
Methoden der experimentellen Genetik (Biochem.Genetik, Molekulargenetik, Zytogenetik) Blockpraktikum, 14-tägig i.d. Semesterferien; begrenzte Teilnehmerzahl	Erhardt/Glahn-Luft/ s. Aushang Hecht/Herzog/ Hlendleder/Reiner			

Seminar und Übungen für Fortgeschrittene

Seminar für Diplomanden und Doktoranden	Steinbach	Do	16-18	NöBI
Artgem. und standortger. Tierhaltung	Steinbach u.a.	MI	16-18 14-tägig	TpSe
Gemeins. Seminar Tropenlandwirtschaft	HSL Tropeninst.	Fr	14-16	Se1H
Seminar für Diplomanden und Doktoranden	N.N.	Fr	14-18	TzSe
Seminar für Diplomanden und Doktoranden	N.N.	n. Vereinbarung		MBI
Seminar für Diplomanden und Doktoranden	Herzog	MI	15-17	ZVSe
Seminar für Diplomanden und Doktoranden	Erhardt/Dzapo/ Beuling/Waßmuth	Mo	16-18 14-tägig	OH TzSe

Exkursionen

Landtechnik	Seufert/Schwarz	n. V.
-------------	-----------------	-------

Wahlvertiefungsveranstaltungen des Fachbereiches 18

Einführung In die Tierversuchskunde I	Walz	Fr	11-13	TeSe
---------------------------------------	------	----	-------	------

3. FACHRICHTUNG WIRTSCHAFTS- UND SOZIALWISSENSCHAFTEN DES LANDBAUS5. Semester

P	Produktionstheorie	Seuster	Mo	10-12	S1Ze
P	Finanzierungstheorie	Seuster	Di	8-10	S1Ze
P	Ökonomik der pflanzlichen Produktion	Kuhlmann	Di	10-12	S1Ze
P	Agrar- und Ernährungswirtschaft Im Wirtschaftswachstum	Schmitz	Di	14-16	kHZe
P	Allgem. Soziologie I	Bodenstedt/ Nebelung	Do	12-14	ASSe
P	Handels- u. Gesellschaftsrecht	Lauber-Nöhl	Mi	16-18	S1Ze
P	Deskriptive Methoden der Wirtschaftsstatistik	N.N.	Do	8-10	kHZe
WP	Ernährungswirtschaft	Herrmann	Mo	8-10	kHZe
WP	Arbeits- u. Funktionssicherheit i.d. landw. Verfahrenstechnik	Bockisch	Fr	7- 9	Brag
WP	Informatik I (Grundlagen)	Zilahi-Szabó	Mo	12-14	gHDI
WP	Außenhandelstheorie und Außenhandelspolitik (bisher: Welternährungspolitik)	Schmitz	Mo	14-16	gHDI
WP	Unternehmensrechnung I (Sem. für Buchführung)	Zilahi-Szabó	Di	16-18	gHDI
WP	Projekt- u. Regionalplanung I	Bauer	Mi	10-12	gHDI
WP	Raumnutzungstheorie	Bauer/Fleck	Mo	11-13	gHDI
WP	Unternehmungsführung	Seuster/Wiesel	Do	10-12	S1Ze
WP	Technik und Arbeitsverfahren In der tierischen Produktion I	Seufert	Do	14-16	Brag
WP	Grundlagen der Kommunikation	Boland	Do	15.30-17	AUB1
WP	Märkte tierischer Erzeugnisse in der EU	Herrmann	Fr	8-10	kHZe
WP	Genossenschaftswesen	Seuster/Swoboda	Fr	10-12	S1Ze

7. Semester

P	Produktionsplanung II	Seuster	Di	14-16	S1Ze
P	Agrarmarktpolitik	Schmitz	Mi	10-12	kHZe
P	Landwirtschaftliche Taxationslehre	Müller	Mi	16-18	kHZe
P	Agrarpolitik im Internationalen Vergleich I	Schmitz	Fr	8-10	S1Ze
P	Ökonometrie II	Frohn	Fr	10-12	kHZe
P	Seminar zur Agrar- und Umweltpolitik	N.N.	Do	16-18	kHDI
P	Seminar Produktionsplanung I	Immel/Kuhlmann/ Zilahi-Szabó	Ende SS und Anfang WS		s.Aush.
P	Allgemeine Soziologie III (Wirtschaftssoziologie)	Bodenstedt/ Brombach/ Nebelung	Vorbespr. 12.10.95 14.00 Uhr		PeSe
WP	Kooperation Im Produktionsbereich	Schinke	Mo	14-16	kHZe
WP	Methoden d. Makroanalyse Im Entwicklungsprozeß (Bisher: Regionalplanung In Entwicklungsländern)	Schmitz/ Brockmeier	Mo	16-18	S2DI
WP	Weltagarmärkte	Herrmann	Di	10-12	kHZe
WP	Übungen zur Projekt- u. Regionalplanung	Bauer	Di	16-18	gHDI
WP	Spezielle Fragen zur Technik In der Tierproduktion	Seufert	Mi	8-10	Brag
WP	Informatik III (Programmiersprachkurs)	Zilahi-Szabó	Mi	14-18	gHDI/S2DI

WP	Gesprächsführung in der Beratung I	Boland		als Blockveranstaltung in Rautschholzhausen oder Gleßen s. Aushang	
WP	Probleme der Beratung	Boland	Do	10-12	ASSe
<u>Wahlvertiefungsveranstaltungen</u>					
	Forstliche Planung	Weimann	Di	8-10	kHZe
	Umweltinformationssysteme	N.N.	Do	14-16	S1Ze
	Mathematische Grundl. zur Ökonometrie	Frohn	Fr	13.30-15	kHZe
	Forschungsmethodik und Anleitung zum wiss. Arbeiten (DAAD-Studenten)	Bauer/ Hummelshelm	Mo	18-20	kHDI
	Kurs Buchführung	Zilahi-Szabó	Im Anschluß an das WS		
	Landwirtsch. Fachpublizistik	Burger	s. Aushang		
	Betriebswirtschaftliche Methoden der Absatzforschung	Wagner	s. Aushang		

Seminare für Fortgeschrittene

	Betriebswirtschaftliches Seminar	Bauer/Kuhlmann/ Schinke/Seuster/ Zilahi-Szabó	Mo	16-18	S1Ze
	Seminar zur Agrarpolitik, Marktforschung und Weiterentwicklungswirtschaft	Herrmann/Schmitz	Di	16-18	kHZe
	Landtechnisches Seminar	Seufert	s. Aushang		
	Seminar zur Agrarsoziologie und landwirtschaftlichen Beratung	Bodenstedt/ Boland	Di	14-16	ASSe
	Forschungsmethoden in der Agrarökonomie	N.N.	s. Aushang		

Exkursionen

	Landtechnik	Seufert/Schwarz	n. V.		
--	-------------	-----------------	-------	--	--

4. FACHRICHTUNG UMWELTSICHERUNG UND ENTWICKLUNG LÄNDLICHER RÄUME

5. Semester

P	Grundlagen der Ökosystemlehre	Otte	Di	8-10	Brag
P	Ökol. Funktionen des Bodens I (Bodenphysik)	Harrach	Do	10-11	gHZo
P	Ökol. Funktionen des Bodens II (Bodenchemie)	Felix-Henningsen	Di	16-17	BioH
P	Ökologische Funktionen des Bodens III (Böden Mitteleuropas)	Breburda/ Kollender-Szych	Mi	12-13	gHZo
P	Grünlandökologie	Opitz v. Boberfeld	Mo	10-11	Se1H
P	Grundlagen und Methoden der Vegetationskunde	Otte	Di	14-16	BoH
P	Raumnutzungstheorie	Bauer/Fleck	Mo	11-13	gHDI
P	Projekt- und Regionalplanung I	Bauer	Mi	10-12	gHDI
P	Umweltinformationssysteme	N.N.	Do	14-16	BioH
P	Landeskultur I (Grundlagen der Landeskultur)	Frede/Gäth	Mi	8-10	kHZe
P	Allgemeine Mikrobiologie	Ottow	Di	10-12	BoH
P	Biometrie I	Köhler	Mo	14-16	BioH
WP	Übungen zur Biometrie I (3 Parallelkurse)	Köhler u. Mitarbeiter	Mo	18-19	HSNW
			Di	17-18	HSNW
			Mi	14-15	AUB3
WP	Grundlagen und Methoden der Landschafts- und Grünflächenplanung	Lehmann	Fr	14-16	S1Ze
			14-tägig		

WP	Ökologie landschaftsbaulicher Dauerkulturen	Otte/Waldhardt	Di	12-13	kHZe
WP	Grundlagen der Umwelttechnik	Kämpfer	Do	8-10	gHZo
WP	Umweltschonender Pflanzenbau	N.N.	Fr	9-10	PbPr
WP	Umweltverträgliche Grünlandnutzung	Opitz v. Boberfeld	Mo	8-10	Se1H
WP	Chemische Belastbarkeit von Böden (Anorganische Schadstoffe)	Felix-Henningsen/ Wegener	Mo	18-18 14-tägig	HSNW
WP	Mikrobiologische Übungen Teil I	Ottow/Kämpfer/ Lorch/Benckiser	A: Mo B: Di C: Di D: Mi E: Mi F: Do G: Do H: Fr	14-16 8-10 14-16 8-10 14-16 14-16 17-19 9-11	MIKu s.Aush.
WP	Biolog. Verfahren i.d. Kreislauf-/Abfallwirtschaft	Kämpfer	Fr	8-10 1. Sem.-Hälfte	s. Aush.
WP	Regionale Bodenkunde (Eurasien u. Nordamerika)	Breburda	Do	11-12	gHZo
WP	Umweltsoziologie I	Bodenstedt/ Nebelung	Do	12-14	ASSe
7. Semester					
P	Funktion und Bedeutung der Landschaftsbestandteile (Umweltwirkungen des Waldes)	Rödlg	Fr	15-17 14-tägig	Brag
P	Übungen zur Projekt- u. Regionalplanung	Bauer	Di	16-18	gHDI
P	Forstwirtschaftliche Planung	Weimann	Di	8-10	kHZe
P	Luftverunreinigungen	Mollenhauer	Mo	10-12 1. Sem.-Hälfte	kHZe
P	Landeskultur III (Landeskulturelle Maßnahmen in ihren Auswirkungen auf Ökosysteme)	Frede/Gäth	Mo	10-12 2. Sem.-Hälfte	kHZe
P	Projekt zur Landeskultur	Bach/Frede/Gäth/ Meljering/ Mollenhauer	Mo	18-18 09.-14.10.95; 18-18 und weitere Termine	gHZe kHZe
WP	Projektarbeit in Landschaftsentwicklung (Beginn: s. Aushang)	Otte/Knickehm/ Waldhardt	Mo	14-18	S1Ze
WP	Ökonomik und Instrumente der Umweltpolitik	N.N.	Mo	8.30-10	kHDI
WP	Seminar zur Agrar- und Umweltpolitik	N.N.	Do	16-18	kHDI
WP	Umweltsoziologie 3 (Projektstudium)	Bodenstedt/ Brombach/ Nebelung	Vorbespr. s. Aushang Mi	14-18	PeSe
WP	Biologischer und integrierter Pflanzenschutz	Basedow	Di	12-13	Se1H
WP	Seminar in Agrarproduktion und Umwelt	Opitz v. Boberfeld/ Steinbach/N.N.	Fr	10-12	TzSe
WP	Umweltanalytik (anorganische Schadstoffe)	Wegener	Do	12-13	gHDI
WP	Org. Schadstoffe in der Umwelt und Ihre Analytik	Hummel		s. Aush.	
WP	Übung Umweltanalytik (anorganisch) (Anmeldung bis 24.11.95 in der Vorlesung "Umweltanalytik (anorg. Schadstoffe)"; Vorbespr.: Do., 08.02.95, 12.00 Uhr, gHDI)	Wegener/ Felix-Henningsen		Blockveranstaltung Block I: 19.02.-23.02.96 Block II: 28.02.-01.03.96	
WP	Übung Umweltanalytik (organ.)	Hummel/Schütz	Do	13-16 s. Aushang	BPLa
WP	Mikrobiologie der Gewässer u. Abwasserreinigung	Ottow	Mi	10-12	BotH
WP	Grundlagen der Bodenzöologie	Rößner	Do	8-10	kHZo
WP	Bodenerhaltung/Erosionsschutz	Breburda	Fr	8-10	gHZo

WP	Standortbewertung	Harrach	Mi	8.30-10 14-tägig	S2Ze
WP	Böden der Tropen und Subtropen I	Felix-Henningsen	Do	13-14	s.Aush.
WP	Datenverarbeitung II (Programmpakete)	Köhler und Mitarb.	Block	8.00 19.-23.02.98	BISe
WP	Spezielle Fragen zur Technik in der Tierproduktion	Seufert	Mi	8-10 14-tägig	Brag
WP	Arbeits- u. Funktionssicherheit i.d. landw. Verfahrenstechnik	Bockisch	Fr	7- 8	Brag
WP	Altlastensanierung - Mikrobiologie u. Technologie	Kämpfer	Fr	8-10 2. Sem.-Hälfte	s. Aush.

Wahlvertiefungsveranstaltungen

Tonminerale in Böden	Tributh	Fr	9-10	BoSe
Luftverunreinigungen (auch für Studierende anderer agrarw. Fachricht.)	Mollenhauer 1. Sem.-Hälfte	Mo	10-12	kHZe
Landeskultur III (Landeskulturelle Maßnahmen in Ihren Auswirkungen auf Ökosysteme) (auch für Hörer anderer agrarw. Fachrichtungen)	Frede/Gäth 2. Sem.-Hälfte	Mo	10-12	kHZe
Seminar zur Bodenkunde u. Landeskultur (auch für Studierende anderer agrarwiss. Fachrichtungen)	HSL der Bodenkunde u. Landeskultur	Do	16-18	kHZe
Übung: Aufbau und Anwendung von Simulations- modellen in der Boden- und Landeskultur	Gäth	Blockveranstaltung	19.-23.02.98	kHZe
Seminar zu ausgewählten Themen der Umweltanalytik für 5. und 7. Semester	Hummel/Schütz	Fr	10-12 14-tätig	HSNW
Biosensoren in der Umweltanalytik und im Vorratsschutz	Schütz/Hummel	Do	11-12	HSNW
Seminar zu Biosensoren in der Umwelt- analytik für 5. und 7. Semester	Hummel/Schütz	Fr	10-12 14-tägig	HSNW
Cemische Ökologie (Chem. Kommunikation zwischen Organismen)u. Ihre Anwendung f. fortgeschr. Hörer d. Fachber. 14, 15, 16, 17 u. 19	Hummel	Di	9-10	TpSe
Übungen zur Organischen Umweltanalytik II (für Fortgeschrittene)	Hummel/Düring/ Hein/Schütz	2. Sem.-Hälfte	14-tägiger Block	s. Aush.
Seminar zur Agrarsoziologie und landwirtschaftl. Beratung	Bodenstedt/Boland	Di	14-16	ASSe
Einführung in die Umweltinformatik	Braun	Blockkurs	Vorbespr.: 20.10., 10.00	BISe
Statistische Auswertung wiss. Arbeiten (Einzel- und Gruppenberatung)	Köhler u. Mitarb.	n.V.		BISe
Umweltsoziologie I	Bodenstedt/ Nebelung	Do	12-14	ASSe
Einführung in die Limnologie	Lorch	s. Aush.		MIKu
Projektmanagement im Umweltbereich	Bauer/Nelltsen	Blockveranstaltung	(s. Aush.)	gHDI
Umweltverträglichkeitsprüfung	Bauer/Abresch	Blockveranstaltung	(s. Aush.)	gHDI
Geographische Informationssysteme	Bauer/Kroll	Blockveranstaltung	(s. Aush.)	gHDI
Statistische Auswertung	Bauer/ Hummelsheim	Blockveranstaltung	(s. Aush.)	gHDI

Exkursionen

Landschaftsentwicklung - Landschaftsbau	Otte/Waldhard/ Knickrehm	n.V.
---	-----------------------------	------

Angewandte Hydrologie, Wasserwirtschaft und Landeskultur	Frede/N.N.	n. V.		
Landtechnik	Seufert/Schwarz	n. V.		

Seminare für Fortgeschrittene

Bodenkunde und Landeskultur	Felix-Henningsen/ Harrách/Frede/Otte	Do	16-18	kHZe
Bodenkundliches Kolloquium	Felix-Henningsen/ Brebuda/Harrách/ Wegener	n. V.		BoSe
Landschaftsentwicklung und Vegetationsmanagement	Otte/Waldhardt/ Knickrehm	n. V.		
Projekt- u. Regionalplanung	Bauer	Mo	14-16	kHDI
Analytik in den Umweltwissenschaften (f. Hörer d. Fachbereiche 13-19)	Hummel/Schütz/ Düring	Fr	15-16	HSNW

VERANSTALTUNGEN FÜR HÖRER ALLER AGRARWISSENSCHAFTLICHEN FACHRICHTUNGEN

Artgemäße und standortgerechte Tierhaltung Seminar: Umstellungsprobleme der Landwirtschaft in Mittel- und Osteuropa	Steinbach u. a. Brebuda/Kellner/ Schinke	Mi Mo	18-18 18-20	BloH P315
---	--	----------	----------------	--------------

5. AUFBAUSTUDIENGÄNGE

5.1 Phytopathologie

Vorlesungen

Wirt-Parasit-Interaktionen	Schlösser	n. V.		s.Aush.
Chemische Unkrautbekämpfung	Schlösser	n. V.		s.Aush.
Grundlagen der Phytonematologie	Rößner	n. V.		s.Aush.
Krankheiten tropischer Kulturpflanzen	Eppler/Steinhauer	Di	17-19	PbPr
Spezielle Pflanzenvirologie	Eppler	Mi	9-11	s.Aush.

Seminare

Phytopathologie	N.N.	n. V.		s.Aush.
Pflanzenvirologie	Eppler	n. V.		s.Aush.

5.2 Weinbau und Oenologie

P	Ernährungswirtschaft	Herrmann	Mo	8-10	kHZe
P	Produktionstheorie	Seuster	Mo	10-12	S1Ze
P	Einführung in die Marktlehre	Herrmann	Mo	11-13	Aula
P	Finanzierungstheorie	Seuster	Di	8-10	S1Ze
P	Weltagrarmärkte	Herrmann	Di	10-12	kHZe
P	Produktionsplanung II	Seuster	Di	14-16	S1Ze
P	Deskriptive Methoden der Wirtschaftsstatistik	N.N.	Do	8-10	kHZe
P	Einf. in Lebensmittelchemie u. Lebensmittelrecht	Blitsch/Muskat	Fr	8- 9	gHZe
P	Lebensmittelchem. Praktikum	Blitsch/Muskat u.a.	Fr	12-14	NP
P	Seminar Produktionsplanung I	Immel/Kuhlmann/ Zilahí-Szabó	Ende SS und Anfang WS		s. Aushang
WP	Dynamik und Verfügbarkeit von Pflanzen- nährstoffen u. Düngemitteln im Boden	Mengel/Steffens	Mo	14-16	PeSe
WP	Biol./integr. Bekämpfung der Schaderreger	Basedow	Di	12-13	Se1H
WP	Agrar- und Ernährungswirtschaft im Wirtschaftswachstum	Schmitz	Di	14-16	kHZe

WP	Seminar Ernährungsphysiologie	Mengel/ Kosegarten	DI	17-18	PeSe
WP	Agrarmarktpolitik	Schmitz	MI	10-12	kHZe
WP	Sem. Pflanzenernährung (Düngung und Düngemittel)	Mengel/Hütsch	Do	10-11	PeSe
WP	Unternehmensführung	Seuster/Welsel	Do	10-12	kHZe
WV	Mathematische Grundlagen zur Ökonometrie	Frohn	Fr	13.30-15	xHZe

6. LEHRANGEBOTE FÜR ANDERE STUDIENGÄNGE

6.1. Studiengang Haushalts- und Ernährungswissenschaften

P	Einführung in die Mathematik	Köhler/Schachtel	MI	9-11	gChH
P	Übungen dazu in Gruppen (10 Parallelkurse)	Köhler/Schachtel u. Mitarb	Do Fr	10-11/11-12 o. 10-11/11-12	MZVG u. Ch03 Aula
P	Einführung in die Marktlehre	Herrmann	Mo	11-13	
P	Landw. Produktion, Pflanzenbaulehre I	N.N.	Mo	16-18	BioH
P	Allgemeine Mikrobiologie	Ottow	DI	10-12	Bot
P	Mikrobiologische Übungen Teil I	Ottow/Kämpfer/ Lorch/Benckler	A: Mo B: DI C: DI D: MI E: MI F: Do G: Do H: Fr	14-16 8-10 14-16 8-10 14-16 14-16 17-19 9-11	MIKu
P	Einführung in das soziologische Denken (Agrar, H. u. E.)	Bodenstedt/ Nebelung	Fr	9-11	BioH
WP	Grundlagen der Vorratshaltung	N.N.	Mo	16-18	gHZe

6.1.1 Haushaltswissenschaften

P	Haushaltstechnik I	Schlich	Mo	14-16	Brag
P	Wirtschaftssoziologie	N.N.	Do	8-10	S1Ze
WP	Ernährungswirtschaft	Herrmann	Mo	8-10	kHZe
WP	Produktionstheorie	Seuster	Mo	10-12	S1Ze
WP	Außenhandels-theorie und Außenhandelspolitik (bisher: Welternährungspolitik)	Schmitz	Mo	14-16	gHDI
WP	Finanzierungstheorie	Seuster	DI	8-10	S1Ze
WP	Weltagarmärkte	Herrmann	DI	10-12	kHZe
WP	Umweltsoziologie I	Bodenstedt/ Nebelung	Do	12-14	ASSe
WP	Produktionsplanung II	Seuster	DI	14-16	S1Ze
WP	Wirtschafts- und Sozialgeschichte	Merl	MI	14-16	AUB4
WP	Deskriptive Methoden der Wirtschaftsstatistik	N.N.	Do	8-10	kHZe
WP	Grundlagen der Kommunikation	Boland	Do	15.30-17	AUB1
WP	Märkte tierischer Erzeugnisse in der EG	Herrmann	Fr	8-10	kHZe
WP	Gesprächsführung in der Beratung	Boland	Blockveranstaltung s. Aushang		
WP	Fachpublizistik	Burger	s. Aushang		S1Ze

6.1.2 Ernährungswissenschaften

WP	Ernährungswirtschaft	Herrmann	Mo	8-10	kHZe
WP	Weltagarmärkte	Herrmann	DI	10-12	kHZe

WP	Qualitätserzeugung und -beurteilung pflanzl. Nahrungsrrohstoffe I	N.N.	Di	17-19	Se1H
WP	Übungen zur Qualitätserzeugung und -beurteilung (Vorbespr.: s. Aushang)	N.N./Schipper	Mo	18-20	PbPr
WP	Zoologische Grundlagen des Vorratsschutzes	N.N.	n. V.		VFFy
WP	Nahrungspflanzen der Tropen und Subtropen	Sauerborn	Di	16-17	PbPr
WP	Grundlagen der Vorratshaltung	N.N.	Mo	16-18	gHZe
WP	Obst und Gemüse (mit Exkursion)	Paschold		Vorbespr. Do 18.10.85, 14.00	BlSe
WP	Produktionstheorie	Seuster	Mo	10-12	S1Ze
WP	Finanzierungstheorie	Seuster	Di	8-10	S1Ze
WP	Grundlagen der Kommunikation	Boland	Do	15.30-17	AUB1
WP	Außenhandelsstheorie und Außenhandelspolitik (bisher: Welternährungspolitik)	Schmitz	Mo	14-18	gHDI
WP	Produktionsplanung II	Seuster	Di	14-16	S1Ze
WP	Gesprächsführung in der Beratung	Boland		Blockveranstaltung s. Aushang	
WP	Märkte tierischer Erzeugnisse in der EG	Herrmann	Fr	8-10	kHZe
WP	Qualitätskriterien der Milch	N.N.	Do	8-10	HSNW
WV	Sem. zur Agrarsoziologie und landw. Beratung	Bodenstedt/Boland	Di	14-18	ASSe

6.1.3 Ernährungsökonomie

P	Ernährungswirtschaft	Herrmann	Mo	8-10	kHZe
P	Produktionstheorie	Seuster	Mo	10-12	S1Ze
P	Finanzierungstheorie	Seuster	Di	8-10	S1Ze
P	Produktionsplanung II	Seuster	Di	14-18	S1Ze
P	Handels- u. Gesellschaftsrecht	Lauber-Nöhl	Mi	8-10	S1Ze
P	Deskriptive Methoden der Wirtschaftsstatistik	N.N.	Do	8-10	kHZe
P	Unternehmungsführung	Seuster/Wiesel	Do	10-12	kHZe
P	Märkte tierischer Erzeugnisse in der EG	Herrmann	Fr	8-10	kHZe
P	Ökonometrie II	Frohn	Fr	10-12	kHZe
WP	Informatik I	Zilahi-Szabó	Mo	12-14	gHDI
WP	Außenhandelsstheorie und Außenhandelspolitik (bisher: Welternährungspolitik)	Schmitz	Mo	14-16	gHDI
WP	Weltagrarmärkte	Herrmann	Di	10-12	kHZe
WP	Agrar- und Ernährungswirtschaft im Wirtschaftswachstum	Schmitz	Di	14-16	kHZe
WP	Unternehmensrechnung I	Zilahi-Szabó	Di	16-18	gHDI
WP	Ernährungssoziologie	Bodenstedt/ Brombach	Mi	11.30-13	AUB4
WP	Informatik III (Programmiersprachkurs)	Zilahi-Szabó	Mi	14-18	gHDI
WP	Wirtschafts- und Sozialgeschichte	Merl	Mi	14-16	AUB4
WP	Wirtschaftssoziologie	N.N.	Do	8-10	S1Ze
WP	Allgem. Soziologie I	Bodenstedt/ Nebelung	Do	12-14	ASSe
WP	Grundlagen der Kommunikation	Boland	Do	15.30-17	AUB1
WP	Fachpublizistik	Burger		s. Aushang	S1Ze
WP	Gesprächsführung in der Beratung	Boland		Blockveranstaltung s. Aushang	
WV	Mathematische Grundlagen zur Ökonometrie	Frohn	Fr	13.30-15	kHZe

WV Sem. zur Agrarsoziologie und landw. Beratung Bodenstedt/BolandDI 14-16 ASSE

6.2 Veterinärmedizin

1. Semester

P Kurs über medizinische Terminologie (ApprobationsO. f. Tierärzte _ 5, Abs. 2) Herzog gruppenweise Do 10-12 R8

5. Semester

P Allgemeine Landw.Lehre für Vet.med. Müller Mi 10-12 s.Aushang

P Allgemeine Tierzucht f. Vet.Mediziner Erhardt Fr 11-13 R22

P Lehrgang: Landwirtschaft, Tierzucht und Tierhaltung für Vet.Med. (3x1 Tag Exkursion/Lehrgang) Dzapo/Glahn-Luft/ Engel/Hlendleder/ Prinzenberg/ Reiner/Schley/ Tripp/Hermann/ Döring/Gauly/ Willeke-Wettstein 14 Tage ganztägig 3 x 4 Gruppen 3 Lehrgänge Lehrgang

P Allgemeine Erbpathologie u. Embryonalpathologie Fr 14-15 R 3

WV Erbpathologisches und zytogenetisches Seminar für Doktoranden und Fortgeschrittene Herzog Mi 15-17 R 38

WV Einf. i.d. experimentelle Teratologie mit Übungen (Medikamentenprüfung auf teratogene Eigensch.) Herzog n. V. R 38

WV Erbpathologische (Teratolog.) Demonstrationen Herzog n. V. R 38

WV Ökogenetik Herzog n. V.

6.3 Geographie

6.3.1 Nebenfach / Studienelement Bodenkunde

1.Sem. Bodenkunde I Felix-Henningsen Di 11-13 BloH

1.Sem. Chemische Grundlagen der Bodenkunde Kollender-Szych Mi 8-10 LaSe

3.Sem. Regionale Bodenkunde I - Mitteleuropa Breburda Mi 12-13 gHZo

3.Sem. Regionale Bodenkunde II - boreale und kontinentale Gebiete Breburda Do 11-12 gHZo

3.Sem. Ökologische Funktionen des Bodens (Bodenphysik) Harrach Do 10-11 gHZo

5.Sem. Ökologische Funktionen des Bodens II (Bodenchemie) Felix-Henningsen Di 16-17 BloH

5.Sem. Chemische Belastbarkeit von Böden (Anorganische Schadstoffe) Felix-Henningsen/ Wegener Mo 16-18 14-tägig HSNW

5./7.Sem. Umwelanalytik (anorg. Schadstoffe) Wegener Do 12-13 gHDI

5./7.Sem. Organische Schadstoffe in der Umwelt und ihre Analytik Hummel s. Aushang

7.Sem. Gefügekunde des Bodens I Beckmann s. Aushang BoSe

7.Sem. Mikromorphologische Übungen Beckmann s. Aushang BoLa

7.Sem. Böden der Topen und Sudtropen I Felix-Henningsen Do 13-14 s.Aush.

7.Sem. Standortfragen in borealen und kontinentalen Gebieten Breburda Do 12-13 gHZo

7.Sem. Standortbewertung Harrach Mi 8.30-10 14-tägig S2Ze

7.Sem. Tonminerale in Böden Tributh Fr 9-10 BoSe

7.Sem. Grundlagen der Bodenzologie Rößner Do 8-10 kHZo

7.Sem. Mikrobiologie der Gewässer und der Abwasserreinigung Ottow Mi 10-12 Both

17

6.3.2 Studienelement Landeskultur

Landeskultur I (Grundlagen der Landeskultur)	Frede/Gäth	Mi	8-10	kHZe
Luftverunreinigungen	Mollenhauer	Mo	10-12 1. Sem.-Hälfte	kHZe
Landeskultur III (Landeskulturelle Maßnahmen in Ihren Auswirkungen auf Ökosysteme)	Frede/Gäth	Mo	10-12 2. Sem.-Hälfte	kHZe
Projekt zur Landeskultur	Bach/Frede/Gäth/ Moljering/ Mollenhauer		Blockveranstaltung 09.-14.10.95; Mo 16-18 und weitere Termine	gHZe kHZe
Raumnutzungstheorie	Bauer	Mo	11-13	gHDI
Projekt- u. Regionalplanung	Bauer	Mi	10-12	gHDI
Wirtschaftssoziologie	N.N.	Do	8-10	S1Ze
Allgem. Soziologie I	Bodenstedt/ Nebelung	Do	12-14	ASSe
Biolog. Verfahren i. d. Kreislauf-/Abfallwirtschaft	Kämpfer	Fr	8-10 1. Sem.-Hälfte	gHZo
Landschafts- und Grünflächenplanung	Lehmann	Fr	14-16 14-tägig	S1Ze
Ökologie landschaftsbaulicher Dauerkulturen	Otte/Waldhardt	Di	12-13	LaSe
Übung: Aufbau und Anwendung von Simulationsmodellen in der Boden- Und Landeskultur	Gäth		Blockveranstaltung 19.-23.02.96	kHZe
Übungen zur Projekt- und Regionalplanung	Bauer	Di	16-18	gHDI

6.4 Biologie

6.4.1 Wahlfach Bodenkunde

1. Sem. Bodenkunde I	Felix-Henningsen	Di	11-13	BloH
----------------------	------------------	----	-------	------

6.4.2 Weitere Veranstaltungen

Einführung in die Limnologie	Lorch	s. Aushang	MIKu
Organische Schadstoffe in der Umwelt und Ihre Analytik	Hummel	s. Aushang	

Fremdsprachenkurse zur Vorbereitung von Auslandsaufenthalten, organisiert vom Zentrum für Interdisziplinäre Lehraufgaben, siehe unter Hörer aller Fachbereiche - Seite 210

Informatik-Grundveranstaltungen für Hörer aller Fachbereiche - Seite 202

Fachbereich 18 – Veterinärmedizin

I. Veranstaltungsart:

P = Pflichtveranstaltung, WV = Wahlvertiefungsveranstaltung, WP = Wahlpflichtveranstaltung
 HaF = Vorlesungen für Veterinärmediziner und Hörer anderer Fachbereiche

II. Studienphase:

VS = Vorklinisches Studium, KS = Klinisches Studium

III. Veranstaltungen

IV. Namen der Lehrenden

V. Veranstaltungsorte und -zeiten

Studienfachberatung:

Prof. Dr. Erhard F. Kaleta, Professur für Geflügelkrankheiten, Frankfurter Str. 87, Tel. 0641-702-4865

- R 1 = Hörsaal des Instituts für Physik, Heinrich-Buff-Ring 14-20
- R 2 = Hörsaal des Instituts für Botanik, Senckenbergstr. 17-25
- R 3 = Botanischer Garten, Eingang Sonnenstraße und Senckenbergstraße 25
- R 4 = Großer Hörsaal des Instituts für Chemie, Leihgesterner Weg 66
- R 5 = Praktikumsräume des Instituts für Chemie, Leihgesterner Weg 66
- R 6 = Hörsaal des Instituts für Veterinär-Anatomie, Frankfurter Str. 98
- R 7 = Präpariersaal des Instituts für Veterinär-Anatomie, Frankfurter Str. 98
- R 8 = Mikroskopiersaal des Instituts für Veterinär-Anatomie, Frankfurter Str. 98
- R 9 = Hörsaal des Instituts für Veterinär-Physiologie, Frankfurter Str. 100
- R 10 = Praktikumsräume des Instituts für Veterinär-Physiologie, Frankfurter Str. 100
- R 11 = Praktikumsräume des Instituts für Biochemie und Endokrinologie, Frankfurter Str. 116
- R 12 = Ernst-Leitz-Hörsaal Humanbiochemie, Friedrichstr. 24
- R 13 = Laborräume der AG Biomathematik und Datenverarbeitung, Frankfurter Str. 95
- R 14 = Hörsaal des Instituts für Veterinär-Pathologie, Frankfurter Str. 96
- R 15 = Sektionsräume des Instituts für Veterinär-Pathologie, Frankfurter Str. 96
- R 16 = Hörsaal des Instituts für Tierärztliche Nahrungsmittelkunde, Frankfurter Str. 92
- R 17 = Praktikumsräume des Instituts für Tierärztliche Nahrungsmittelkunde, Frankfurter Str. 92
- R 18 = Schlacht- und Viehhof Gießen, Rodheimer Str. 39
- R 19 = Laborräume der Professur Hygiene und Technologie der Milch, Frankfurter Str. 94
- R 21 = Lehr- und Versuchsstation Oberer Hardthof
- R 22 = Mikrobiologischer Hörsaal, Frankfurter Str. 85
- R 23 = Mikrobiologischer Kursraum, Frankfurter Str. 85
- R 24 = Laborräume des Instituts für Hygiene und Infektionskrankheiten, Frankfurter Str. 89
- R 25 = Seminar- und Laborräume des Instituts für Virologie, Frankfurter Str. 107
- R 26 = Seminar- und Laborräume der Professur für Bakteriologie und Immunologie, Frankfurter Str. 107
- R 27 = Sektions- und Laborräume der Professur für Geflügelkrankheiten, Frankfurter Str. 85
- R 28 = Hörsaal des Instituts für Parasitologie, Rudolf-Buchheim-Str. 2
- R 29 = Praktikumsräume des Instituts für Parasitologie, Rudolf-Buchheim-Str. 2
- R 30 = Laborräume des Instituts für Pharmakologie und Toxikologie, Frankfurter Str. 107
- R 31 = Praktikumsräume der Medizinischen Veterinärklinik, Frankfurter Str. 110
- R 32 = Seminarraum der Medizinischen Veterinärklinik, Frankfurter Str. 108
- R 33 = Kliniks- und Operationsräume der Chirurgischen Veterinärklinik, Frankfurter Str. 108
- R 34 = Hörsaal der Chirurgischen und Medizinischen Veterinärklinik, Frankfurter Str. 124
- R 35 = Kleiner Hörsaal der Medizinischen Veterinärklinik, Frankfurter Str. 110
- R 36 = Kliniks- und Operationsräume der Amb. und Geburtsh.Vet.Klinik, Frankfurter Str. 106
- R 37 = Hörsaal der Amb.u.Geburts.Vet.Klinik, Frankfurter Str. 106
- R 38 = Seminar- und Laborräume des Fachgebietes Vet.med.Genetik und Zytogenetik, Hofmannstr. 10
- R 39 = Seminarraum des Instituts für Hygiene und Infektionskrankheiten, Frankfurter Str. 89

Naturwissenschaftliche Fächer

P	KS	Experimentalphysik (s. FB 13)	Seibt	Mo 10-12, Di 10-11 3 st., R 1	17.10
P	VS	Einführung in die Botanik (s. FB 15)	Ringe, Schnetter Zetsche	Mo,Di,Do,Fr 12-13 4 st., R 2	19.10.
P	VS	Einführung in die Zoologie (s. FB 15)	Eichelberg Clauß, Götting	Di 11-12, Mi 12-13 Fr 10-12, 4 st. Gr. Hörsaal Stephanstr.24	18.10.
P	VS	Einführung in die Allgemeine und Anorganische Chemie	Beck mit Scheld, Wetterau	Mo,Di,Do 8-9, 3 st. Gr.Chem.Hörsaal	17.10..

P	VW	Experimentelle Einführung in die Allgemeine und Anorganische Chemie	Beck mit Scheld Wetterau	Mo,Di,Do 9-10, 3 st. Gr.Chem.Hörsaal	17.10.
P	VW	Experimentelle Einführung in die Allgemeine und Anorganische Chemie: Chemie der Hauptgruppenelemente	Beck mit Scheld Wetterau	Fr 9-10, 1 st. Gr.Chem.Hörsaal	20.10.
P	VW	Anorganisch-Chemisches Praktikum für Human-, Zahn-, Vet.Mediziner einschl. Kolloquien	Beck mit Gerk, Hengstmann Herrendorf Kostencki Schiörb	halbsemestrig, 6 st. Vorbespr. 14.15	17.10.
		a) Kolloquien in kleinen Gruppen b) Begleitseminar zum Praktikum für Agr,Dent,H+E,Med.Vet.	Herrendorf	Mi, halbsemestrig 2 st., H EG 01	18.10.

Institut für Geschichte der Medizin

P	KS	Geschichte der Veterinärmedizin	Giese	Do 8-9, 1 st., R 9	19.10.
---	----	---------------------------------	-------	--------------------	--------

Veterinär-Anatomie, -Histologie und -Embryologie

P	VS	Anatomie der Haustiere I - Bewegungsapparat (1.Sem.), Vorlesung und Übung	Schnorr, Leiser Kressin, Hummel Wille, Sommer Krebs, Wenisch N.N., N.N.	Mo 14-17, Di 14-18 Mi 8-10, bzw. 10-12 9 st., R 6+7	16.10.
P	VS	Zellen- und Gewebelehre (1.Sem.) Vorlesung und Übung	Wille, Hummel Thomé, Krebs Sommer, Wenisch N.N.	Di 8-9, Mi 8-10 bzw. 10-12, 3 st., R 6	17.10. 8 h c.t.
P	VS	Anatomie der Haustiere II - Funktionelle und topographische Anatomie der Eingeweide (3.Sem.), Vorlesung und Übung	Leiser, Kressin Schnorr, Hummel Wille, Thomé Krebs, Wenisch N.N.	Mo 9-10, Mi,Do 14-17 Fr 8-10, 9 st., R 6+7	16.10.
P	VS	Mikroskopische Organlehre II (3.Sem.) Vorlesung und Übung	Kressin, Leiser Hummel, Wille Krebs, Sommer Thomé, Wenisch N.N.	Do 8-9, Fr 8-10 bzw. 10-12, 3 st. R 6+8	19.10.
P	VS	Organentwicklung (3.Sem.)	Leiser, Kressin Hummel	Mo 10-11, 1 st., R 6	16.10.
P	VS	Situsdemonstration (3.Sem.)	Hummel, Leiser Schnorr, Kressin Wille, Krebs Sommer, Thomé Wenisch, N.N. N.N.	Mo,Di,Mi,Do 16-18 (gruppenweise) 1 st., R 7	nach bes.
P	HaF	Anatomie der Haustiere für Studierende der Agrarwissenschaften	Schnorr	Fr 11-13, 2 st., R 6	20.10.

Veterinärphysiologie und Ernährungsphysiologie

P	VS	Physiologie der Haustiere I (3.Sem.)	Breves, N.N.	Di 10-12, Mi,Do 10-11 4 st., R 9	17.10.
P	VS	Ernährungsphysiologie der Haustiere (3.Sem.)	Rufeger	Mi 11-13, 2 st., R 9	18.10.
WV	VS	Physiologisches und Ernährungsphysiologisches Seminar (fakultativ)	Breves, Rufeger N.N.u.Mitarbeiter	Mo, Di 14-16, 4 st. R 9	30.10.

Biomathematik

WV	KS	Statistische Grundlagen der Auswertung von Versuchen	Failing	Zeit n.Vereinbarung 2 st., R 9	Vorbespr.: 17.10. 14 h
----	----	--	---------	--------------------------------	------------------------

Tierernährung

P	KS	Tierernährungs- und Futtermittellehre Vorlesung I (5.Sem.)	Weigand	Mi 14-15.30, 2 st., R 2	18.10.
P	KS	Tierernährungs- und Futtermittellehre Übungen I (5.Sem.)	Pallauf	Mi 15.45-17.15 2 st., R 2	18.10.

WV	KS	Exkursion Tierernährung (5.Sem.)	Pallauf, Weigand nach bes.Ankündigung		
<u>Biochemie</u>					
P	VS	Biochemie (3./4.Sem.)	Schoner	Di, Mi, Do 9-10 Mo 11-13, 5 st., R 9	16.10.
WV	VS/ KS	Chemisch-physiologisches Kolloquium	Schoner und Mitarbeiter	Do 17-18, 1 st., R 9 14tätig	26.10.
WV	KS	Regulation des Stoffwechsels	Eigenbrodt	Di 12-13, 1 st., R 9	24.10.
WV	HaF	Kolloquium über neue Methoden und Ergebnisse in der Biochemie	Geyer, Katz Petzinger, Rosen- thal, Pingoud Schoner, Stirm	Fr 16-18, 1 st., R 12 14tätig	nach bes. Ankündigung
WP	HS	BIOCHEMISCHES PRAKTIKUM FOR FORTGESCHRITTENE UND NATURWISSENSCHAFTLER Biochemische Methoden zur Reinigung von Enzymen, Rezeptoren und Charakteri- sierung ihrer Eigenschaften	Schoner und Mitarbeiter	2 Wochen ganztags in Gruppen	nach bes. Ankündigung
WP	HS	Biochemie von Transportprozessen	Schoner Scheiner-Bobis	2 Wochen ganztags	nach bes. Ankündigung
<u>Angewandte Biochemie und Klinische Laboratoriumsdiagnostik</u>					
P	KS	Klinisch-chemisches Praktikum: Organfunktionstests (5.Sem.)	Sernetz Neuschulz Giese, Fritz Müller, Höhnsen	Mo 12-14, Kurs A Di 9-11, Kurs B Fr 8-10, Kurs C Vorbespr.: R 9, Mo 9 h	16.10. 17.10. 22.10. 16.10.
WV	KS	Klinische Chemie und Laboratoriums- diagnostik (5.Sem.)	Sernetz	Mo 9-10, 1 st., R 9	16.10.
WV	HaF	Biotechnologisches Seminar: Bioreaktoren, fraktale Strukturen	Sernetz und Mitarbeiter	Fr 14-16, 2 st., R 9	20.10.
<u>Veterinär-Pathologie</u>					
P	Ks	Allgemeine Pathologie Teil I (5./6.Sem.)	Weiss	Mo 14-16, Mi 8-9 3 st., R 14	16.10.
P	KS	Übungen zur Allgemeinen Pathologie Teil I (5./6.Sem.)	Frese, Käufer- Weiss, Frank Burkhardt, Teifke Biesenbach Kirchhof	Mo 14-16, 2 st., R 15	16.10.
P	KS	Spezielle Pathologische Anatomie Teil I	Weiss, Frese Käufer-Weiss Burkhardt	Mo 12-13, Do 8-9 2 st., R 14	16.10.
P	KS	Pathologisch-histologischer Kurs zur Speziellen Pathologischen Anatomie (9.Sem.)	Weiss, Frese Käufer-Weiss Burkhardt, Frank	Do 15-19, 2 st., R 9 in 2 Gruppen	19.10.
P	KS	Pathologisch-anatomische Vorweisungen (8./9.Sem.)	Weiss, Frese Käufer-Weiss	Mi 15-18, 2 st., R 15	18.10.
P	KS	Obduktionsübungen (7./8.Sem.)	Frese, Käufer- Weiss, Burkhardt Frank, Biesenbach Teifke, Kirchhof	Mo-Fr 10-12 in Gruppen	16.10.
P	KS	Funktionelle Pathologie mit Demon- strationen (8./9.Sem.)	Frese, Grünbaun Sasse, Burkhardt	Fr 12-13, 1 st., R 15	20.10.
P	KS	Praktika gemäß § 50 der TAppO	Weiss, Frese Käufer-Weiss Burkhardt, Frank Biesenbach, N.N.	ganztätig	16.10.
WV		Ausgewählte Kapitel aus der Speziellen Pathologie	Käufer-Weiss Burkhardt	Do 14-15, 1 st., R 14	19.10.

Tierärztliche Nahrungsmittelkunde

P	KS	Lebensmitteluntersuchung und -technologie Vorlesung und Übungen	N.N., N.N., N.N., Lücker	Mo, Di 14-16, 2 st. R 16+17	16.10.
P	KS	Lebensmittelmikrobiologie (7.Sem.) Vorlesung	N.N.	Mo 8-9, 1 st., R 16	16.10.
P	KS	Fleischhygiene (7.Sem.) Vorlesung	N.N.	Fr 8-9, 1 st., R 16	20.10.
P	KS	Schlachtbetriebslehre (7.Sem.) Vorlesung	Stegen	Fr 12-13, 1 st., R 16	20.10.
P	KS	Lebensmittellehre: vom Tier stammende Nahrungsmittel I (für Studierende der Ernährungs- und Haushaltswissenschaften 6. Sem.) Vorlesung	Lücker, N.N.	Fr 10-11, 1 st., R 16	20.10.
P	KS	Lebensmittellehre: vom Tier stammende Nahrungsmittel III (für Studierende der Ernährungs- und Haushaltswissen- schaften 8.Sem.) Vorlesung	Lücker, N.N.	Do 14-16, 14tätig 2 st., R 16	19.10.
<u>Hygiene und Technologie der Milch</u>					
P	KS	Milchkunde I (7.Sem.)	N.N.	Mi 11-12, 1 st., R 16	18.10.
P	KS	Milchkunde II (9.Sem.)	N.N.	Mo 11-12, 1 st., R 16	16.10.
P	KS	Milchuntersuchungskurs (8.u.9.Sem.)	N.N. Schlenstedt, N.N.	Fr 10-11 (I), 1 st. Fr 11-12 (II), 1 st. R 17	20.10.
P	HS	Milchkunde für die Studienrichtung Ernährungs- und Haushaltswissenschaften Teil I (6.u.7.Sem.)	N.N.	Fr 9-10, 1 st., R 16	20.10.
WV	KS	Kolloquium "Milchkunde unter besonderer Berücksichtigung der Mastititsprophylaxe und der Produktionshygiene" (9.Sem.)	N.N. Schlenstedt	Zeit n.Vereinbarung	

Hygiene und Infektionskrankheiten der Tiere

P	KS	Allgemeine Infektions- und Seuchenlehre (5.Sem.)	Baljer, Lämmler Brückler, Blobel Thiele	Mo, Do, Fr 10-11, 3 st. R 22	16.10.
P	KS	Bakteriologie und Mykologie (Spezieller Teil, 7.Sem.)	Baljer, Krauss R. Weiß, Wieler	Mo 14-16, 2 st., R 22	16.10.
P	KS	Mikrobiologischer Kurs (bakteriolo- gischer, mykologischer und serologischer Teil, 7.Sem.)	Blobel, Brückler Lämmler, Kopp Bauerfeind, Krauss R. Weiß, Thiele Wieler, Schoepe Baljer	Di 16-19, Mi 14-17 Do 15-18 (in Gruppen) 4 st., R 23	19.10.
P	HaF	Hygiene (7.Sem. Agrar.)	Baljer, Herbst	Mi 10-11, 1 st., R 22	18.10.
P	HaF	Infektionskrankheiten der Nutztiere (7.Sem. Agrar.)	Krauss	Mi 11-12, 1 st., R 22	18.10.
P	KS	Tierseuchenbekämpfung I und II	Baljer, Krauss Wachendörfer Wittenbrink	Di 16-18, 2 st., R 22	17.10.
P	KS	Fischkrankheiten (7.Sem.)	Manz	Mo 17-18, 1 st., R 22	16.10.
WV	KS	Seminar über spezielle Tierseuchen- probleme (für Fortgeschrittene)	Baljer, Krauss Herbst, Wieler	Mo 15-17, 14tätig	23.10.
WV	KS	Praktische Übungen in der mikrobiolo- gischen Diagnostik (9.Sem.)	Krauss, R. Weiß Herbst, Wieler	Zeit n.Vereinbarung 2 st., R 22	
WV	KS	Schutzimpfungen bei Haustieren Teil II (7.-9.Sem.)	Danner, Schmeer	Zeit n.Vereinbarung R 22	
WV	HaF	Zoonosen (für Fortgeschrittene und Hörer anderer Fachbereiche)	Krauss	Zeit n.Vereinbarung 1 st., R 22	
P	KS	Praktika gemäß § 50 der TAppO	Baljer, Krauss R. Weiß, Herbst Wieler	ganztätig	16.10.

Tierzucht und Haustiergenetik

P	KS	Allgemeine Tierzucht für Vet.Mediziner	Erhardt	Fr 11-13, 2 st., R 22	20.10.
P	KS	Lehrgang: Landwirtschaft, Tierzucht und Tierhaltung (5.Sem.) einschließlich Exkursion 3 x 1 Tag/Lehrgang	Dzapo, Tripp Schley, Reiner Herrmann, Engel Döring, Glahn- Luft, Prinzenberg Willeke-Wetstein Gauly	14 Tage ganztags 3 Lehrgänge 3 x 4 Gruppen	nach bes. Ankündigung
		Seminar und Übungen für Doktoranden	Dzapo, Beuing Erhardt	Mo 16-18, 14tägig	16.10.

Veterinärmedizinische Genetik und Zytogenetik

P	KS	Allgemeine Erbpathologie und Embryonalpathologie	Herzog	Fr 14-15, 1 st., R 37	20.10.
P	VS	Kursus über medizinische Terminologie (TApp0 § 5 Abs. 2)	Herzog	Do 10-12 gruppenweise 2 st., R 6	19.10.
WV	KS	Erbpathologisches und zytogenetisches Seminar für Doktoranden und Fortgeschrittene	Herzog, Hecht Volmer	Mi 16-18, 2 st., R 38	18.10.
WV	KS	Einführung in die experimentelle Teratologie mit Übungen (Medikamentenprüfung auf teratogene Eigenschaften)	Herzog	Zeit n.Vereinbarung R 38	
WV	KS	Erbpathologische (Teratologische) Demonstrationen	Herzog	Zeit n.Vereinbarung R 38	

Für Studierende der Agrarwissenschaften

P	KS	Allgemeine Erbpathologie und Embryonalpathologie	Herzog	Fr 14-15, 1 st., R 37	20.10.
WP		Ausgewählte Kapitel aus der Pathogenetik und Zytogenetik	Herzog, Hecht	Zeit n.Vereinbarung 1 st.	
WP		Seminar für Diplomanden und Doktoranden	Herzog, Hecht Volmer	Mi 14-16, 2 st., R 38	18.10.

Landwirtschaftliche Betriebslehre

P	WV	Allgemeine Landwirtschaftliche Betriebslehre	Kuhlmann, Müller	Mi 10-12, 2 st., R 14	18.10.
---	----	--	------------------	-----------------------	--------

Virologie

P	KS	Allgemeine Infektions- und Seuchenlehre (Allgemeine Virologie)	Thiel	Mo 16-17, Do 9-10 2 st., R 22	16.10.
P	KS	Allgemeine Infektions- und Seuchenlehre (Allg. Mikrobiologie und Immunologie 5.Sem.)	Baljer, Lämmel Brückler, Stitz Blöbel	Mo, Fr 10-11, Do 9-10 3 st., R 22	16.10.
P	KS	Mikrobiologischer Kurs (Virologischer Teil)	Richt, Stitz Wengler	Di 16-18, Do 15-17	17.10.
WV	KS/ HaF	Molekularbiologisches Kolloquium	HSL SFB 272	Di 16-18, Do 15-17	
WV	HaF	Virologisch-molekularbiologischer Kurs für Mediziner, Veterinärmediziner und Biologen (2-Wochen-Blockveranstaltung)	Richt, Stitz Tautz und Mitarbeiter	Zeit n.Vereinbarung	
WV	HaF	Immunologie der Virusinfektion	Stitz	Zeit n.Vereinbarung 1 st., R 14	
WV	HaF	Einführung in die Zellbiologie	Wengler	Zeit n.Vereinbarung 1 st., R 14	
WV	HaF	Virusinduzierte Tumoren	Tamura-Niemann	Zeit n.Vereinbarung 1 st., R 14	

Bakteriologie und Immunologie

P	KS	Allgemeine Infektions- und Seuchenlehre	Baljer, Stitz Lämmel, Brückler Thiele, Blöbel	Mo, Fr 10-11, Do 9-10 3 st., R 22	16.10.
---	----	---	---	--------------------------------------	--------

18

P	KS	Mikrobiologischer Kurs (bakteriologischer, mykologischer und serologischer Teil, 7.Sem.)	Blobel, Brückler Lämmler, Kopp Bauerfeind, Weiß Krauss, Thiele Wieler, Schoepe EBlinger, Baljer	Di 16-19, Mi 14-17 3 st., R 22	16.10.
---	----	--	--	-----------------------------------	--------

WV		Antibiotikatherapie in der Veterinärmedizin	Seeger	Zeit n.Vereinbarung	
----	--	---	--------	---------------------	--

Geflügelkrankheiten und Hygiene der Geflügelhaltung

P	KS	Pathologie und Therapie der Geflügel- und Reptilienkrankheiten (7.-9.Sem.)	Kaleta	7. Sem. Di 14-15 9. Sem. Mi 8-9 2 st., R 22	17.10. 18.10.
---	----	--	--------	---	------------------

P	KS	Praktikum in der Diagnostik der Geflügel- und Reptilienkrankheiten (nur 9.Sem.)	Kaleta, Krautwald-Junghanns Balks, Kostka Rinkaus, N.N.	Mi 14-16, 16-18 2 st., R 27	18.10.
---	----	---	---	--------------------------------	--------

P	HS	Geflügelhygiene (7.Sem.Agrar.)	Redmann	Mi 12 h s.t.-13, R 22	18.10.
---	----	--------------------------------	---------	-----------------------	--------

WV	KS	Kolloquium über Geflügelkrankheiten und Hygiene der Geflügelhaltung (8.u.9.Sem.)	Kaleta	Zeit n.Vereinbarung	
----	----	--	--------	---------------------	--

WV	KS	Krankheiten des Zier- und Wildgeflügels (7. bis 9. Sem.)	Kaleta, Krautwald-Junghanns Balks, Kostka Trinkaus, N.N.	Di 15-16, 1 st.	17.10.
----	----	--	--	-----------------	--------

WV	KS	Übungen im Laboratorium	Kaleta, Krautwald-Junghanns Balks, Kostka Trinkaus	Zeit n.Vereinbarung	
----	----	-------------------------	--	---------------------	--

P	KS	Intensivklinik (gruppenweise)	Kaleta, Krautwald-Junghanns Balks, Kostka Trinkaus, N.N.	Mo-Fr 8-12	16.10.
---	----	-------------------------------	--	------------	--------

P	KS	Klinische Demonstrationen (6.-8.Sem.)	Krautwald-Junghanns, Balks Kostka, Trinkaus Schildger, N.N.	Di 9-11	17.10.
---	----	---------------------------------------	---	---------	--------

Parasitologie

P	KS	Parasitologie II (7.u.8.Sem.) a) Helminthen und Helminthosen der Tiere b) Immunologie und Serologie bei Helminthosen	Bürger, Zahner Zahner	Di 12-13, Do 14-15 2 st., R 28	17.10.
---	----	--	--------------------------	-----------------------------------	--------

WV	KS	Parasitologisches Seminar (8.Sem.)	Zahner, Bürger Bauer, N.N.	Zeit n.Vereinbarung R 28	
----	----	------------------------------------	-------------------------------	-----------------------------	--

WV	KS	Doktorandenkolloquium	Bürger, Zahner	Zeit n.Vereinbarung Instituts-Bibliothek	
----	----	-----------------------	----------------	---	--

Pharmakologie und Toxikologie

P	KS	Pharmakologie und Toxikologie I	Petzinger Ziegler	Mo 11-12, Di 12-13 2 st., R 6 Mi 12-13, 1 st., R 16	16.10.
---	----	---------------------------------	----------------------	---	--------

P	KS	Arzneiverordnungslehre (7.u.8.Sem.)	Lutz	Mo 16-17, 1 st., R 14	16.10.
---	----	-------------------------------------	------	-----------------------	--------

WV	KS	Tutorium zur Hauptvorlesung (freiwillige Leistungskontrolle)	Honscha Eckhardt	Zeit n.Vereinbarung 1 st., R 6	
----	----	--	---------------------	-----------------------------------	--

WV	KS	Kolloquium über aktuelle Probleme des Arzneimittelrechts	Lutz	Zeit n.Vereinbarung 1 st., R 30	
----	----	--	------	------------------------------------	--

WV	KS	Kolloquium über neue Methoden und Ergebnisse der Biochemie	Habermann, Roká Stirm, Gundlach Petzinger	14tägig, R 12	
----	----	--	---	---------------	--

WV	HaF	Seminar für Doktoranden	Petzinger, Lutz Ziegler	Do 12-13, 14tägig	
----	-----	-------------------------	----------------------------	-------------------	--

WV	KS	Ausgewählte Themen der Pharmakologie	Ziegler	Zeit n.Vereinbarung 14tägig, 2 st., R 6	
WV	KS	Molekularbiologische Arbeitsmethoden in der Pharmakologie	Honscha	Zeit n.Vereinbarung 14tägig, 1 st.	
WV	KS	Infektionstoxikologie bakterieller Erreger für Veterinärmediziner und Mediziner	Lutz, Xiong Chakraborty Domann, Ebel	Zeit n.Vereinbarung 14tägig, 1 st.	
WV		Praktikum zur Expression bakterieller Toxine	Xiong	Zeit n.Vereinbarung Block 5tägig	

Chirurgische Veterinärklinik

P	KS	Klinische Ausbildung (6.-9.Sem.)	Schimke, N.N.	Mo,Di,Mi,Do 9-11 6 st., R 34	16.10.
P	KS	Intensivklinik (6.-9.Sem.)	Schimke, Bonath Gerwing, Kindler Kramer, Leppert Nagel, Neumann Schleich, Schmitt Tacke, Tellhelm N.N.	Mo-Fr 9-12, 1 st.	16.10.
P	KS	Klinische Propädeutik	Schimke, Bonath Gerwing, Kindler Kramer, Leppert Nagel, Neumann Schleich, Schmitt Tacke, Tellhelm N.N.	Do 8-9 in Gruppen 1 st., R 33/34	19.10.
P	KS	Allgemeine Chirurgie (5.Sem.)	Bonath	Di, Do 11-12 2 st., R 34	17.10.
P	KS	Operations- und Betäubungslehre (7. Sem.)	Schimke, Tacke	Fr 11-12, 1 st.	20.10.
P	KS	Huf- und Klauenbeschlagskunde (5.Sem.)	Leppert, N.N.	Fr 15-16, 1 st., R 34	20.10.
P	KS	Augenkrankheiten und Untersuchungs- kurs (9. Sem.)	Neumann	Do 11-12, 14-15 2 st., R 33,34,14	19.10.
WV	KS	Anwendung ophthalmologischer Untersuchungsgeräte	Neumann	Do 13-14, 1 st. Augenuntersuchungsraum am Hörsaalgebäude	19.10.
P	KS	Operationsübungen (9.Sem.)	Schimke, Bonath Gerwing, Kindler Kramer, Leppert Nagel, Neumann Schleich, Schmitt Tacke, Tellhelm N.N.	Di 14-16, 2 st., R 15	17.10.
WV	KS	Seminar Interpretation von Röntgen- aufnahmen (7.Sem.)	Tellhelm Schleich	Mi 8-9, 1 st., R 39	25.10.
WV	KS	Osteosynthese-Seminar	Bonath, Nagel	nach bes. Ankündigung	
WV	KS	Osteosynthese-Workshop (9.Sem.)	Bonath	nach bes. Ankündigung	
P	KS	Praktikum gemäß §§ 48, 50 TAppO	Schimke, Bonath N.N.	Mo-Fr 7.30-17	16.10.

Medizinische und Gerichtliche Veterinärkliniken Medizinische und Gerichtliche Veterinärklinik I (Innere Krankheiten der Kleintiere und Pferde)

P	KS	Klinische Ausbildung, Verbundklinik (klinische Demonstration) 6.-9.Sem.	Grünbaum, Mayer Sasse, Neu Moritz	Mo-Do 9-11 Gruppen A-D nach Plan	16.10.
		Intensivklinik	Grünbaum, Mayer Moritz, Sasse Neu	14tägig nach Plan	16.10.

P	KS	Spezielle Pathologie und Therapie der Inneren Krankheiten der Kleintiere	Grünbaum, Moritz Neu	Mi 12-13, Fr 9-10 2 st., R 34	18.10.
P	KS	Innere Krankheiten der Pferde (8./9.Sem.)	Sasse, Mayer	Fr 10-11, 1 st., R 35	20.10.
P	KS	Gerichtliche Tierheilkunde, Tierschutz (8./9.Sem.)	Wachendörfer Mayer, Sasse	Di 8-9, Mi 11-12 2 st., R 35	17.10.
P	KS	Funktionelle Pathologie mit Demonstrationen (8./9.Sem.)	Fröse, Grünbaum Hertrampf, Neu Sasse, Mayer Moritz	Fr 12-13, 1 st., R 15	20.10.
P	KS	Allgemeine Therapie (5./6.Sem.) Innere Krankheiten der Pferde	Sasse, Mayer	Di 8-9, 1 st., R 34	17.10.
P	KS	Allgemeine Therapie (5./6.Sem.) Innere Krankheiten der Kleintiere	Grünbaum, Moritz Neu	Do 12-13, 1 st., R 34	19.10.
P	KS	Berufs- und Standesrecht (9.Sem.)	Allmacher	Di 11-12, 1 st., R 35 14tägig	17.10.
P	KS	Praktikum gemäß §§ 49, 50 TAppO	Grünbaum, Sasse Mayer, Neu, Moritz	ganztägig	16.10.
P	KS	Klinische Propädeutik (5./6.Sem.)	Grünbaum, Neu Sasse, Mayer Moritz	Do 14-17, 3 st., R 34 und Stallungen	19.10.
WV	KS	Klinisches Ergänzungspraktikum	Grünbaum, Neu Sasse, Mayer Moritz	Zeit n.Vereinbarung	
Medizinische und Gerichtliche Veterinärklinik II (Innere Krankheiten der Wiederkäuer und Schweine)					
P	KS	Innere Krankheiten der Wiederkäuer (6./7.Sem.)	Gründer	Mo 11-12, Do 12-13 2 st., R 35	19.10.
P	KS	Innere Krankheiten der Schweine	Hertrampf, N.N.	Fr 10-11, 1 st., R 34	20.10.
P	KS	Klinische Ausbildung, Verbundklinik (6.-9.Sem.) Intensivklinik (gruppenweise)	Gründer, N.N. Hertrampf Gründer, N.N. Kümper, Hertrampf Geishauser Pfaender, Trunk	Mo-Do 9-11, in Gruppen 2 st., R 35 Mo-Fr 7.30-12, 15 st. Stellungen	16.10.
P	KS	Diagnostisch-therapeutische Übungen am Rind (8./9.Sem.)	Gründer, Kümper Geishauser Pfaender, Trunk	Zeit n.Vereinbarung 2 st., R 35 und Stellungen	
P	KS	Klinische Propädeutik (5./6.Sem.)	Gründer, N.N. Kümper, Hertrampf Geishauser Pfaender, Trunk	Do 14-17, 3 st., R 35 und Stallungen	19.10.
WV	KS	Schafkrankheiten	Gründer, Kümper	Di 16-17, 1 st., R 35	17.10.
WV	KS	Praktische Übungen: Rindergesundheits- und Schweinegesundheitsdienst	Gründer, N.N. Kümper, Hertrampf	Zeit n.Vereinbarung	
P	KS	Praktikum gemäß §§ 49, 50 TAppO	Gründer, N.N. Hertrampf und Mitarbeiter	ganztägig	
WV	KS	Bestandsprobleme beim Schwein (7./9.Sem.)	Hertrampf, N.N.	Zeit n.Vereinbarung 1 st.	
<u>Physiologie und Pathologie der Fortpflanzung einschließlich Ambulatorik</u>					
P	KS	Klinische Ausbildung (6.-9.Sem.)	Bostedt, Hoffmann Breitkopf, Herfen Sobiraj, Schuler Schulz, Tanmer Wollgarten	Mo, Di, Mi, Do 9-11 2 st., R 36	16.10.

P	KS	Intensivklinik (gruppenweise)	Bostedt, Hoffmann Breitkopf, Herfen Hospes, Kallenbach Riesenbeck, Seeh Sobiraj, Schlipf Schuler, Schulz Stengel, Tammer Wollgarten	Mo-Fr 8-12 4 st., R 35	16.10.
P	KS	Klinische Propädeutik (Übungen und Vorlesung)	Bostedt, Hoffmann Breitkopf, Herfen Hospes, Kallenbach Riesenbeck, Seeh Sobiraj, Schlipf Schuler, Schulz Stengel, Tammer Wollgarten	Di 14-16 2 st., R 36/37	17.10.
		einschl. gruppenweise Übungen in der Gynäkologischen Untersuchung	Bostedt, Hoffmann Sobiraj und Assistenten	Mo 17 h s.t. im Viehhof	16.10.
P	KS	Physiologie und Pathologie der Fortpflanzung I (zur Erweiterung zur Klin.Prop.Vorl. 5.Sem.)	Bostedt, Hoffmann	Mi 9-10 1 st., R 37	18.10.
P	KS	Physiologie und Pathologie der Fortpflanzung IV (9.Sem.) Geburtskunde	Bostedt, Sobiraj	Mo, Do, Fr 8-9 1 st., R 37	16.10.
P	KS	Neugeborenen- und Jungtierkrankheiten (5.-9.Sem.Vorl.mit Patientendemonstra- tion)	Bostedt, Sobiraj Herfen	Di 17-18.30, R 37	17.10.
P	KS	Euterkrankheiten (7.Sem.)	Bostedt, Schulz	Do 11-12, 1 st.	19.10.
WV	KS	Kurs Euterchirurgie (gruppenweise)	Sobiraj, Breit- kopf, Hospes Seeh, Schulz Stengel	Mi 14-16, R 37 Termine werden bekanntgegeben	
WV	KS	Gynäkologische Untersuchung Pferd	Herfen, Hospes Wollgarten	Mi 14-16, R 37 Termine werden bekanntgegeben.	
P	KS	Übungen in der Geburtskunde	Sobiraj, Hospes Kallenbach, Seeh Schlipf, Schulz Stengel	Mo-Do 12-13, 1 st.	23.10.
		zusätzlich Seminar spezieller Probleme der Fortpflanzung Kleintiere	Bostedt, Hoffmann N.N.	Mo, Mi 12-13, 1 st.	
P	KS	Besamungsübungen Rind	Hoffmann, Schuler Wollgarten	Do 12-13	19.10.
P	KS	Ambulatorik incl.	Bostedt, Kallen- bach, Stengel Wollgarten	Zeit n.Vereinbarung (abteilungsweise, ganztägig)	16.10.
	KS	Zuchthygienische Beratung in Rinder- beständen	Bostedt, Hoffmann und Assistenten	fallweise	16.10.
WV	KS	Seminar: Spezielle Themen aus der Physiologie und Pathologie der Fortpflanzung	Bostedt, Hoffmann	Zeit n.Vereinbarung 2 st., R 37	
P	KS	Praktika gemäß §§ 49, 50 TAppO	Bostedt, Hoffmann Herfen, Hospes Kallenbach, Riesen- beck, Seeh, Sobiraj, Stengel Schuler, Schulz Tammer, Wollgarten	ganztägig	16.10.

Seminar Bestandbetreuung

Mi 18-19 bei Bedarf

Angewandte Staatsveterinärmedizin

P	KS	Praktikum in der angewandten Staats- veterinärmedizin (9.Sem.)	Vockert, Merl	Zeit n.Vereinbarung	
---	----	---	---------------	---------------------	--

Für Studierende der Agrarwissenschaften

P	KS	ZuchtHygiene	Hoffmann	Mo 12-13, 1 st., R 37	16.10.
WP	KS	Allgemeine und spezielle Andrologie	Hoffmann	Di 10-12, 1 st., R 37	17.10.

Radiologie

P	KS	Radiologie	Kiefer	Fr 14-16, 1 st., R 9	20.10.
---	----	------------	--------	----------------------	--------

Versuchstierkunde

P	KS	Ausgewählte Kapitel aus der Versuchstierkunde	Seiffge	Mo 14-16, 2 st., R 14	nach bes. Ankündigung
---	----	---	---------	-----------------------	-----------------------

Arbeitskreis Veterinärmedizin in den Tropen und Subtropen

WV		Aufgaben und Probleme der Tropischen Veterinärmedizin	Mitglieder des Arbeitskreises und Gäste	Zeit n.Vereinbarung	
----	--	---	---	---------------------	--

Ringvorlesung

P	KS	Verhaltenslehre (5.u.6.Sem.)	HSL FB 18	Di 12-13, 1 st., R 16	nach bes. Ankündigung
P	KS	Ausgewählte Kapitel aus der Veterinär-Ethologie	Brunner	Zeit n.Vereinbarung	

Bienenkrankheiten

WP	KS	Bienenkrankheiten und Bienenzucht	Schley, Mitro	Zeit n.Vereinbarung 1 st.	
----	----	-----------------------------------	---------------	------------------------------	--

Fremdsprachenkurse zur Vorbereitung von Auslandsaufenthalten, organisiert vom Zentrum für interdisziplinäre Lehraufgaben, siehe unter "Hörer aller Fachbereiche"

" Der Knoblauch " **die** **Metamorphose des Herzens**

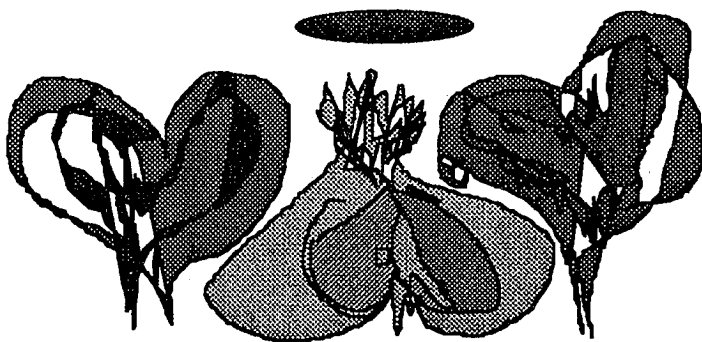

ein "Kochbuch"
für
Individualisten

Der Knoblauch, Anregungen und Rezepte von Lutz von Laer
zu beziehen beim Buchhandel oder direkt beim Verlag
E. Knoblauch, 24960 Glücksburg

Fachbereich 19 - Ernährungs- und Haushaltswissenschaften

I. Verbindlichkeitscharakter

- P = Pflichtveranstaltung nach Studienordnung
- Pa = Parallelveranstaltung zu einer Pflichtveranstaltung
- WP = Wahlpflichtveranstaltung nach Studienordnung
- WV = Wahlvertiefungsveranstaltung
- F2 = Förderliche Veranstaltung für Humanmedizin

II. Lehrveranstaltung

III. Name des/der Lehrenden

IV. Fachbereich

V. Veranstaltungszeiten und -orte

- AUB1 = Großer Hörsaal Alte Universitätsbibliothek, Bismarckstr. 37
- AUB2 = Seminarraum im Zeitschriftenlesesaal der Alten UB, Bismarckstr. 37
- AUB3 = Kleiner Hörsaal, (Raum 002), Alte UB, Bismarckstr. 37
- AUB4 = Arbeitsraum Wohnökologie (Raum 001), Alte UB, Bismarckstr. 37
- AUB5 = Seminarraum II. Stock, Alte UB, Bismarckstr. 37
- Aula = Aula Hauptgebäude, Ludwigstr. 23
- ASSe = Seminarraum Institut für Agrarsoziologie, Bismarckstr. 4
- AugH = Hörsaal der Augenklinik, Friedrichstr. 18
- BioH = Biologischer Hörsaal, Univ.-Hauptgebäude; Ludwigstr. 23
- BiSe = Biometrie Seminarraum, Ludwigstraße 27
- BotH = Botanischer Hörsaal, Senckenbergstr. 17-25
- BraG = Hörsaal Braugasse 7, I. Stock
- Ch03 = Raum 3, EG, Chemiegebäude, Heinrich-Buff-Ring 58
- Ch05 = Raum 5, EG, Chemiegebäude, Heinrich-Buff-Ring 58
- EiHö = Hörsaal Eichgärtenallee 3
- gChH = Großer Chemie-Hörsaal, Heinrich-Buff-Ring 58
- gHDi = Großer Hörsaal, Diezstr. 15
- gHZe = Großer Hörsaal, Zeughaus, Senckenbergstr. 3
- gHZo = Großer Hörsaal, Zoologie, Stephanstr. 24, I. Stock
- gPhH = Großer Physik-Hörsaal
- GöLk = Lehrküche, Institut für Ernährungswissenschaft, Goethestr. 55
- GöSe = Seminarraum, Goethestr. 55
- HöTN = Hörsaal Institut für Tierärztl. Nahrungsmittelkunde, Frankfurter Str. 92
- HöNW = Hörsaal, Nutztierwissenschaften, Ludwigstr. 21 B
- HygH = Hörsaal des Hygiene-Instituts, Friedrichstr. 16
- kBoH = Kleiner Hörsaal Botanik, Senckenbergstr. 17-25
- kHZe = Kleiner Hörsaal Zeughaus, Senckenbergstr. 3
- kHZo = Kleiner Hörsaal, Zoologie, Stephanstr. 24
- KKIH = Hörsaal der Kinderklinik, Feulgenstr. 12
- MedK = Medizinische Klinik, Klinikstr. 36
- MePo = Medizinische Poliklinik, Rodthohl
- MiKu = Mikrobiologischer Kursraum, Zeughaus, Senckenbergstr. 3, III. Stock
- MZVG = Mehrzweckverfügungsgebäude, Heinrich-Buff-Ring 38
- NöBi = Bibliothek der Nutztierökologie, Ludwigstr. 21, I. Stock
- NP = Neues Praktikumsgebäude, Ludwigstr. 19, Hinterhaus
- ObSe = Seminarraum Institut für Obstbau, Ludwigstr. 27
- O25All = Hörsaal O25, Haus A, Philosophikum II
- PbPt = Praktikumsraum Institut für Pflanzenbau, Ludwigstr. 23, II. Stock
- PeSe = Seminarraum der Pflanzenernährung, Südanlage 6
- S1B9 = Seminarraum 1, Braugasse 7, I. Stock
- S1DI = Seminarraum 1, Diezstr. 15/Sitzungszimmer Parterre
- S2DI = Seminarraum 2, Diezstr. 15
- S3DI = Seminarraum 3, Diezstr. 15
- Se1H = Seminarraum 1, Univ.-Hauptgebäude, Ludwigstr. 23, III. Stock
- S1Ze = Seminarraum 1, Landwirtschaftl. Betriebslehre, Zeughaus, Senckenbergstr. 3
- S2Ze = Seminarraum 1, Landwirtschaftl. Betriebslehre, Zeughaus, Senckenbergstr. 3
- STUA = Staatl. Untersuchungsamt, Marburger Str. 54
- TeSe = Seminarraum Institut für Tierernährung u. Ernährungsphysiologie, Braugasse 7, II. Stock
- VFPp = Versuchsfeld Pflanzenbau, Weilburgergrenze 25
- VFPy = Versuchsfeld Institut für Phytopathologie, Alter Steinbacher Weg 28
- WI18 = Seminarraum Schwesterwohnheim, Wilhelmstr. 18
- WI20 = Hörsaal, Wilhelmstr. 20
- ZfAZ = Zentrum für Anatomie und Zytologie, Aulweg 123

HAUSHALTS- UND ERNÄHRUNGSWISSENSCHAFTEN

STUDIENBERATUNG

Fachrichtung Ernährungswissenschaft:
 Prof. Dr. Gertrud Rehner, T.: 702-9913
 Sprechstunden: Di 10-12 und nach Vereinbarung

Fachrichtung Haushaltswissenschaft:
 Prof. Dr. Jörg Bottler, T.: 702-9873 oder Prof. Dr. Uta Meier, T. 702-9870 oder Dr. Heide Preuße, T. 702 9886
 Sprechstunden: nach Vereinbarung

Fachrichtung Ernährungsökonomie:
 Prof. Dr. Roland Herrmann, T.: 702-8300
 Sprechstunden Fr 11-12

1. GRUNDSTUDIUM

1. (2. Semester)

P	Experimentelle Einführung in die Allgemeine, Anorganische und Organische Chemie	Beck/Scheld Wetterau/	14	Mo,Di,Do,Fr 9-10	4 st.	gChH
P	Anorganisch-Chemisches Praktikum	Beck/Gerk Hengstmann/ Herrendorf/ Kostencki/Schlörb	14	halbsemestrig	6 st.	gChH
	a) Kolloquium in kleinen Gruppen b) Begleitseminar zum Praktikum	Herrendorf	14	Mi	halbsemestrig 2 st.	HEG01
P	Biologie wichtiger Nahrungs- und Genußmittelpflanzen	Kunze	15	Mi 8-9	1 st.	Ch03
P	Allgemeine Zoologie	Eichelberg	15	Mo 12-13 Di 11-13	3 st.	gPhH
P	Botanik für Studierende der Agrar- und der H + E Wissenschaften	Jäger/Esser/ Kunze	15	Di 9-10 Do 11-13	1 st. 2 st.	RI Physik gChH
P	Zytologie und Histologie, zeitweise ersetzt durch Situsedemonstration	Ermer/Langer	20	Mo 14-16	2 st.	ZfAZ
P	Makroökonomische Theorie (ab III)	Alexander	02	Di 8-10	2 st.	s.Ank.
P	Übungen zur makroökonomischen Theorie (in 6 Gruppen)	Alexander/ Mitarbeiter	02	Mo 14-16 16-18 Di 14-16 16-18 Fr 14-16 16-18	2 st. 2 st. 2 st. 2 st. 2 st. 2 st.	s.Ank.
P	Experimentalphysik I	Scharmann/ Schartner	13	Mo 10-12 Di 10-11	3 st. Beginn: 11.10.	gPhH
WP	Physikalisches Praktikum	Ludwig/ Seibt	13	Mi 14-16 oder 16-18	2 st.	s.Ank.
WP	Seminar zum Physikalischen Praktikum	Ludwig	13	Mo 10-12 Di 10-11	3 st.	s.Ank.
P	Einführung in die Mathematik	Köhler/Schachtl	17	Mi 9-11	2 st.	gChH
P	Übungen zur Einführung in die Mathematik (10 Parallelkurse)	Köhler/Schachtl/ Mitarbeiter	17	Do 10-11 Do 11-12 Fr 10-11 Fr 11-12	1 st. 1 st. 1 st. 1 st.	MZVG CH05 CH03

3. (4.) Semester

P	Physiologie	Pleschka	20	Do 16-18	2 st.	ZfAZ
P	Ernährungsphysiologie I	Weigand	19	Mi 11-13	2 st.	gChH

P	Biochemie I: Kohlenhydrate u. Lipide	Arnholdt-Schmitt	19	Mo 10-11 Fr 8-10	1 st. 2 st.	AUB1 Both
WV	Seminar Biochemie I	Arnholdt-Schmitt	19	Mi 10-11	1 st.	AUB 1
P	Pflanzenbaulehre Jahn		17	Mo 16-18	2 st.	BioH
P	Familie und Konsum I	Claupein	19	Mo 8-10	2 st.	AUB1
P	Grundlagen der Betriebswirtschaftslehre	Bottler	19	Do 8-10	2st	AUB1
P	Alternativ: Einführung in die Gesundheits- und Sozialpolitik	Evers	19	Mo 11-13	2 st.	AUB1
P	oder: Einführung in die Marktlehre	Herrmann	17	Mo 11-13	2 st.	Aula
P	Allgemeine Mikrobiologie	Ottow	17	Di 10-12	2 st.	Both
P	Mikrobiologisches Praktikum (Teil 1)	Ottow mit Kämpfer/Lorch/ Benckiser	17	Mo 14-16 Di 8-10 Mi 8-10 Do 14-16 Do 8-10 Do 14-16 Do 17-19 Fr 10-12 Fr 12-14	2 st.	MiKu
P	Allgemeine Hygiene	Beck/Schmid/ Fischer	20	Do 18-19	1 st.	s. Ank.
P	Einführung in die Beratung für Ernährung, Gesundheit, Haushalt und Verbrauch	Leonhäuser	19	Di 14-16	2 st.	AUB1
P	Einführung in das soziologische Denken	Bodenstedt/ Nebelung	17	Fr 9-11	2 st.	BioH
P	Praktikum Biochemischer Methoden I (Fachrichtung E) Pflies-Balser/	Bohring/ Kosegarten/ Steffens	19	Mi 14-18	4 st.	NP

2. Fachrichtung ERNÄHRUNGSWISSENSCHAFTEN

5. (6.) Semester

P	Ernährung des Menschen I	Neuhäuser- Berthold	19	Di 10-12	2 st.	gHZe
Pa	Ernährung des Menschen	Wagner	19	Di 10-12	2 st.	AUB3
P	Praktikum der Nahrungszubereitung I Angewandte Ernährungslehre	Schulz	19 19	Mi 10-12 Mi 14-17	3 st. 3 st.	GöLk/kHZo GöLk/kHZo
P	Praktikum der Nahrungszubereitung II Angewandte Diätetik	Schulz	19 19	Do 10-13 Block ganztg. Zeit n. Vereinb.	3 st. 3 st.	GöLk/kHZo GöLk/kHZo
P	Verfahrens- und Gerätetechnik I	Schlich	19	Do 10-12	2 st.	AUB1
P	Organisch-chemisches Praktikum für Ernährungswissenschaftler	Askani/Maier	14	ganztägig s. Aush. FB 14		
P	Spezielle Biochemie I	Daniel	19	Fr. 14-16	2 st.	Both
P	Praktikum Biochemischer Methoden II	Fisahn/ Neumann/ Pauler	19	Di 14-18 Vorbesprechung: s. Aushang	4 st.	NP
P	Pflanzliche Lebensmittel I	Bitsch	19	Fr 11-13	2 st.	BioH
P	Lebensmittellehre; vom Tier stammende Lebensmittel I	Lücker	18	Fr 10-11	1 st.	HöTN
P	Milchkunde I	N.N./ Schlenstedt	18	Fr 9-10	1 st.	HöTN
P	Wirtschaftslehre des Familienhaushalts I	Meier	19	Do 17-18.30	2 st.	AUB1

P	Wirtschaftslehre des Großhaushalts I	Bottler	19	Mi 8-10	2 st.	AUB1
P	Praktikum Ernährungsphysiologie	Pallauf/ Weigand/Walz Floto/Rimbach/Most	19	Do 14-17,30 Do17.30-21	4 st. 4 st.	NP NP
Einteilung am 19.10.1995 um 14.00 Uhr für alle Teilnehmer im NP. Teilnehmerliste ab 02.10.1995 im Institut für Tierernährung, Senckenbergstr. 5						
WP	Außenhandelstheorie und -politik (bisher: Welternährungspolitik)	Schmitz	17	Mo14-16	2 st.	gHDI
WP	Grundlagen der Ernährung in Entwicklungsländern	Leitzmann/ Bellin	19	Do 8-10	2 st.	Wi20
WP	Ernährungs- und Gesundheitserhebungen in Entwicklungsländern	Leitzmann/ Bellin	19	Mo 10-12	2 st.	Wi20
WP	Tierernährungs- und Futtermittellehre (Vorlesung)	Weigand	19	Mi 14-15.30	2 st.	Both
WP	Tierernährungs- und Futtermittellehre (Übungen)	Pallauf	19	Mi 14.45-17.15	2 st.	Both
WP	Mineral- und Wirkstoffe in der Tierernährung	Pallauf	19	Do 8-10	2 st.	Brag
WP	Qualitätserzeugung und -beurteilung pflanzlicher Nahrungsmittel I	Jahn	17	Di 17-19	2 st.	Se1H
WP	Qualitätskriterien der Milch	N.N.	17	Do 8-10	2 st.	HsNW
WP	Ernährungswirtschaft	Herrmann	17	Mo 8-10	2 st.	kHZe
WP	Märkte tierischer Erzeugnisse in der EG	Herrmann	17	Fr 8-10	2 st.	kHZe
WP	Grundlagen der Kommunikation	Boland	17	Do 15.30-17	2 st.	AUB1
WP	Verhaltenorientierte Beratungslehre I	Leonhäuser	19	Do 15.30-17	2 st.	AUB3
WP	Seminar: Verhaltenorientierte Beratungs- lehre I	Leonhäuser/ Straka/Heyer/ Klapp	19	Di 8-10	2 st.	gHZo
WP	Gesundheitspolitik I: Das deutsche Gesundheitssystem im Vergleich	Evers	19	Mi 14-16	2 st.	AUB 2
WP	Ernährung und Biochemie der Nutzpflanzen	Mengel/ Kosegarten	19	Zeit und Ort s. Aushang	2 st.	
<u>7. (8.) Semester</u>						
P	Ernährungswissenschaftliches Seminar I, Kurs A	Neuhäuser-B./ Stroh/Lührmann/ Moch/Stüber/Herbert	19	Di 14-15.30	2 st.	AUB3
P	Ernährungswissenschaftliches Seminar I, Kurs B	Neuhäuser-B./ Stroh/Lührmann/ Moch/Stüber/Herbert	19	Di 14-15.30	2 st.	AUB2
P	Ernährungswissenschaftliches Seminar I, Kurs C	Neuhäuser-B./ Stroh/Lührmann/ Moch/Stüber/Herbert	19	Zeit u. Ort s. Aushang	2 st.	
P	Ernährungswissenschaftliches Seminar II, Kurs A	Neuhäuser-B./ Stroh/Lührmann/ Moch/Stüber/Herbert	19	Zeit u. Ort s. Aushang	2 st.	
P	Ernährungswissenschaftliches Seminar II, Kurs B	Neuhäuser-B./ Stroh/Lührmann/ Moch/Stüber/Herbert	19	Zeit u. Ort s. Aushang	2 st.	
P	Ernährungswissenschaftliches Seminar II, Kurs C	Neuhäuser-B./ Stroh/Lührmann/ Moch/Stüber/Herbert	19	Zeit u. Ort s. Aushang	2 st.	
P	Experimentelle Methoden der Ernährungs- forschung	Neuhäuser-B./ Schulz/Moch	19	Mi 8.15-9.45 14 tägig	1 st.	gHZo
Pa	Ernährungswissenschaftliches Seminar	Wagner	19	Do 8-10	2 st.	AUB4

P	Praktikum Ernährungsphysiologie	Pallauff/ Weigand/Waiz/ Floto/Rimbach/Most	Do 14-17.30 Do 17.30-21	4 st. 4 st.	NP NP
Einteilung am 19.10.1995 um 14.00 Uhr für alle Teilnehmer im NP. Teilnehmerliste ab 02.10.1995 im Institut für Tierernährung, Senckenbergstr. 5					
P	Krankenernährung	Huth/ Heckers	20	Do 14-16 14tägig	2 st. MedK
P	Biochemisches Seminar I, Kurs A	Daniel/ Herget/Bartels Wenzel/Döring	19	Mo 12-13	1 st. AUB3
P	Biochemisches Seminar I, Kurs B	Daniel/ Herget/Bartels Wenzel/Döring	19	Mo 13-14	1 st. AUB3
P	Einführung in Lebensmittelchemie und Lebensmittelrecht	Bijsch/Muskat	19	Fr 8-9	1 st. gHZo
P	Praktikum der Lebensmittelchemie	N.N.	19	Zeit s. Aushang	NP
P	Lebensmittel- und Umwelttoxikologie II	Brunn	20	Do.15.45-17.30 14tägig	2 st. HygH
P	Seminar zur Wirtschaftslehre des Familienhaushalts I	Meler/ Hartmann	19	Di 8-10	2 st. AUB1
P	Seminar zur Wirtschaftslehre des Großhaushalts I	Böttler/Nöding Pfannes/	19	Di 8-10	2 st. AUB3
WP	Stoffwechsel und Endokrinologie	Huth/Klör/ Stracke/Weise	20	Di 12-13 Do 12-13	1 st. 1 st. MePo MePo
WP	Angewandte klinische Ernährung	Klör/Stroh/ Neuhäuser-Berthold	19	Mo 12-13 und 14-15	2 st. MePo
WP	Pathophysiologie des Gastrointestinal- traktes und Ernährung	Stein	19	Mo 8-10 14-tägig	1 st. Wi20
WP	Technologie pflanzlicher Lebensmittel II	Otto	19	Fr 14-16	2 st. Wi20
WP	Lebensmittellehre; vom Tier stammende Lebensmittel III	Lücker	18	Do 14-16 14-tägig	2 st. HöTN
WP	Seminar zur Agrar-, Ernährungs- und Umweltpolitik	N.N.	17	Do 16-18	2 st. S1Di
WP	Weltagarmärkte	Herrmann	17	Di 10-12	2 st. kHZe
WP	Seminar Ernährungsprobleme in Entwicklungsländern I	Leitzmann/ Bellin	19	Mi 10-12	2 st. Wi20
WP	Mikronährstoffe und Spurenelemente	N.N.	19	Mi 10-11	1 st. PeSe
WP	Seminar für Pflanzenernährung	Bohring/Mengell/ Hütsch	19	Do 10-11	1 st. PeSe
WP	Grundlagen der Vorratshaltung	N.N.	17	Mo 16-18	2 st. gHZe
WP	Praktikum zur Qualitätserzeugung und -beurteilung bei pflanzlichen Nahrungsrrohstoffen	N.N./ Schipper u.a.	17	Mo 18-20 Vorbespr. s. Aushang	1 st. PbPr
Pa	Ernährungswissenschaftliches Seminar	Wagner	19	Do 8-10	2 st. AUB4
WP	Obst und Gemüse	Paschold	17	Vorbesprechung s. Aushang	
WP	Nahrungsmittelpflanzen der Tropen und Subtropen	Sauerbom	17	Di 16-17	1 st. PbPr
WP	Tierische Produktion in den Bioregionen der Erde	Steinbach/Hoff- mann/Kellner-	17	Fr 8-11	3 st. NöBi
WP	Fleischerzeugung in den Tropen	Steinbach Höfmann	17	Di 9-10	1 st. NöBi
WP	Handels- und Gesellschaftsrecht	Wamser	17	Mi 8-10	2 st. S1Ze
WP	Gesprächsführung in der Beratung	Boland	17	Blockveranstaltung Vorbespr. s. Aushang	

WP	Sozialpolitik II: Modernisierungskonzepte im Bereich sozialer Dienste und Einrichtungen	Evers	19	Di 10-12	2 st	AUB2
WP	Seminar Präventive Ernährungsberatung I	Lechhäuser/ Heyer	19	Blockveranstaltung Vorbespr. s. Ankündigung		
WP	Seminar Ernährungsberatung im diätetischen Bereich	Schulz	19	Blockveranst. 2 st. Vorbespr. s. Aushang		
WP	Seminar Ernährungsberatung im medizinischen Umfeld	Burkard	19	Blockveranst. 2 st. Vorbespr. s. Aushang		
WP	Angewandte klinische Ernährungsforschung	Klör/Stroh/ Neuhäuser-B.	19	Mo 12-13 17-18	Poliklinik	

Wahlvertiefungsveranstaltungen (5. bis 8. Semester)

Workshop Ernährungserhebung und Ernährungsstatus	Neuhäuser-B./ Lührmann/Stroh Herbert/N.N.	19	Blockveranst. Zeit u. Ort s. Aushang Vorankündigung s. Aushang		
Biometrie I	Köhler	17	Mo 14-16	2 st.	BioH
Übungen zur Biometrie I	Köhler und Mitarb.	17	Mo 18-19 Di 17-18 Mi 14-15		HSNW HSNW AUB3
Rückstandsanalytik/Qualitätssicherung	Brunn/ Georgi	20	Fr 14-16 14täglg	2 st.	s.Ank.
Einführung in die Methodik der pflanzl. Zell- u. Gewebekultur einschl. Praktikum	Neumann	19	Mo 12-13 Vorbespr. s. Aushang	1 st.	PeSe
Ernährungswissenschaftliches Kolloquium des IfE	Referenten		Di 17-19 14täglg (s. Aushang)	2 st.	Wi20
Doktorandenkolloquium	Doktoranden des IfE	19	Di 17-19 14täglg (s. Aushang)	2 st.	Wi20
Seminar für Diplomanden und Doktoranden	Pallauf/ Weigand	19	Di 17-19 14täglg (s. Aushang)	2st.	TeSe
Physiologische Futtermittelchemie	Pallauf	19	Mi 10-12	2 st.	Brag
Spezielle Futtermittelanalytik	Weigand	19	Do 10-11.30	2 st.	Brag
Diätetik im Kindesalter	Otten/Harzer	19	Blockveranstaltung s. Aushang		
Der Nährstoffbedarf des Menschen und seine experimentelle Bestimmung (Lipide)	Jekat	19	Do 16-18 14täglg	2 st.	Wi20
Ausgewählte Aspekte des Mineralstoffwechsels	Rehner	19	Mi 12-13	1 st.	Wi20
Vitamine als Coenzyme	Daniel/Rehner	19	Do 11-12	1 st.	Wi20
Experimentelle Methoden der Biochemie und Zellphysiologie	Döring/Wenzel	19	Mo 14-15	1 st.	Wi20
Internationales Lebensmittelwesen II (Internationale Lebensmittelkonzerne)	Mollenhauer	19	Do 14täglg	2 st.	AUB3
Spezialkurs: Aktuelle Entwicklungen im deutschen und europäischen Lebensmittelrecht	Bitsch	19	Zeit und Ort siehe Aushang		
Spezialkurs: Gentechnik und Lebensmittel	Bitsch/Ruf	19	Zeit und Ort siehe Aushang		
Forschungsseminar: Ernährungs- und Lebensmittelwissenschaft	Bitsch	19	Zeit und Ort siehe Aushang		
Sensorikkurs in Geisenheim	Zürn/Jung/Bitsch	19	Zeit nach Verbeinbarung		
Biotechnologie und Ernährung	Faust	19	Mi 16.30-18.30 14täglg	1 st.	AUB4
Angewandte Statistik (ab 4. Semester)	Moch	19	Do 11-13	2 st.	AUB3

Lebensmittelrecht und aktuelle Probleme der Lebensmittelüberwachung II	Muskat	19	Fr 12.30-14 14tägig	2 st.	KBoH
Geschichte der Ernährung II	Ruf	19	Fr 12.30-14 14tägig	2 st.	KBoH
Haushaltswissenschaftliches Forschungsseminar	von Schweitzer/ Bottler/Evers/ Meier/Schnieder	19	Di 16-18	2 st.	AUB4
Verfahrens- und Gerätetechnik III	Schlich	19	Do 14-16	2 st.	AUB4
Das Individualisierungstheorem. Ansätze und Kritik	Evers/Meier	19	Mi 10-11.30		AUB2
Praxis der Schuldnerberatung	Claes/Meier	19	Zeit und Ort s. Aushang		
Einführung in die Tierversuchskunde I	Walz	19	Fr 11-13	2 st.	TeSe
Getreidetechnologie- Qualitätssicherung im Backgewerbe	Hammel	19	Mi 14-16 14tägig	2 st.	Wi20
Ernährungsökologie	v.Koerber/ Leitzmann	19	Mo 16-18	2 st.	Wi20
Grundlagen der Biokinetik/ Biokinetik der Nährstoffe	Moch	19	Mo 10-11	1 st.	AUB4
Ernährungssoziologie	Bodenstedt/ Brombach	17	Mi 11.30-13	2 st.	AUB4
Seminar zur Agrarsoziologie und landwirtschaftlichen Beratung	Boland/ Bodenstedt	17	Di 14-16	2 st.	ASSe
Allgemeine Soziologie III	Bodenstedt/ Brombach/Nebelung	17	Zeit und Ort s. Aushang		
Diätetik	Wagner	19	Di 9-10	1 st.	AUB4
Welternährung, Grundlagen der deutschen und internationalen Ernährung	Wagner	19	Di 8-9	1 st.	AUB4
Pathophysiologie	Wagner	19	Fr 9-10	1 st.	AUB4
Enzyme im Stoffwechsel des Menschen	Wagner	19	Fr 10-11	1 st.	AUB4
Sozialpolitik II: Modernisierungskonzepte im Bereich Sozialer Dienste und Einrichtungen	Evers	19	Di 10-12	2 st.	AUB2
Gesundheitspolitik I: Das deutsche Gesundheitssystem im Vergleich	Evers	19	Mi 14-16	2 st.	AUB2
Seminar Präventive Ernährungsberatung II	Leonhäuser/ Heyer	19	Zeit u. Ort n. Verelnb.		

Exkursionen

Besichtigung von Betrieben der Ernährungsindustrie	Bitsch/ Muskat/Taschan Nebel/Ziems	19	s. besondere Ankündigung in den entsprechenden Lehrveranstaltungen
Exkursion Tierernährung	Pallauf/ Weigand	19	s. besondere Ankündigung
Exkursion zum Seminar Wirtschaftslehre des Großhaushalts	Bottler	19	nach besonderer Ankündigung

3. Fachrichtung HAUSHALTSWISSENSCHAFTEN

5. (6.) Semester

P	Wirtschaftslehre d. Familienhaushalts I	Meier	19	Do 17-18.30	2 st.	AUB1
P	Wirtschaftslehre des Großhaushalts I	Bottler	19	Mi 8-10	2 st.	AUB1
P	Funktionslehre I	Fehrentz/Preuß	19	Di 14-16	2 st.	AUB5

P	Ernährung des Menschen I	Neuhäuser-Berthold	19	Di 10-12	2 st.	gHZe
Pa	Ernährung des Menschen	Wagner	19	Di 10-12	2 st.	AUB3
P	Verfahrens- und Gerätetechnik I	Schlich	19	Do 10-12	2 st.	AUB1
P	Arbeitslehre, III	Schaub	19	Fr 8-11	3 st.	AUB3
WP	Deskriptive Methoden der Wirtschaftsstatistik	N.N.	17	Do 8-10	2 st.	kHZe
WP	Einführung in die Wohnökologie	Schnieder	19	Mo 10-12	2 st.	AUB3
WP	Allgemeine Soziologie I	Bodenstedt/ Nebelung	17	Zeit u. Ort s. Aushang	2st.	
WP	Grundlagen der Kommunikation	Boland	17	Do 15.30-17	2 st.	AUB1
WP	Verhaltensorientierte Beratungslehre I	Leonhäuser	19	Do 15.30-17	2 st.	AUB3
WP	Seminar: Verhaltensorientierte Beratungslehre I	Leonhäuser/ Heyer	19	Di 8-10	2 st.	gHZo
WP	Produktionstheorie	Seuster	17	Mo 10-12	2 st.	S1Ze
WP	Finanzierungstheorie	Seuster	17	Di 8-10	2 st.	S1Ze
WP	Ernährungswirtschaft	Herrmann	17	Mo 8-10	2 st.	kHZe
WP	Märkte tierischer Erzeugnisse in der EG	Herrmann	17	Fr 8-10	2 st.	kHZe
WP	Pflanzliche Lebensmittel I	Bitsch	19	Fr 11-13	2 st.	BioH
WP	Lebensmittellehre; vom Tier stammende Lebensmittel I	Lücker	18	Fr 10-11	1 st.	HöTN
WP	Milchkunde I	N.N./Schlenstedt	18	Fr 9-10	1 st.	HöTN
WP	Gesundheitspolitik I: Das deutsche Gesundheitssystem im Vergleich	Evers	19	Mi 14-16	2 st.	AUB2

7. (8.) Semester

P	Seminar zur Wirtschaftslehre des Familienhaushalts I	Meier/ Hartmann	19	Di 8-10	2 st.	AUB1
P	Seminar zur Wirtschaftslehre des Großhaushalts I	Bottler/Nöding/ Pfannes	19	Di 8-10	2 st.	AUB3
P	Haushaltsanalyse (7. Semester)	Preuße/Meier	19	Mo 10-11.30	2 st.	AUB5
P	Haushaltssimulation (8. Semester)	Preuße/Meier	19	Do 8.30-10	2 st.	AUB5
P	Ernährungswissenschaftliches Seminar I Kurs A	Neuhäuser-B./ Stroh/Lührmann/ Moch/Stüber/Herbert	19	Di 14-15.30	2 st.	AUB3
P	Ernährungswissenschaftliches Seminar I Kurs B	Neuhäuser-B./ Stroh/Lührmann/ Moch/Stüber/Herbert	19	Di 14-15.30	2 st.	AUB2
P	Ernährungswissenschaftliches Seminar I Kurs C	Neuhäuser-B./ Stroh/Lührmann/ Moch/Stüber/Herbert	19	Zeit u. Ort s. Aushang	2 st.	
P	Ernährungswissenschaftliches Seminar II Kurs A	Neuhäuser-B./ Stroh/Lührmann/ Moch/Stüber/Herbert	19	Zeit u. Ort s. Aushang	2 st.	
P	Ernährungswissenschaftliches Seminar II Kurs B	Neuhäuser-B./ Stroh/Lührmann/ Moch/Stüber/Herbert	19	Zeit u. Ort s. Aushang	2 st.	
P	Ernährungswissenschaftliches Seminar II Kurs C	Neuhäuser-B./ Stroh/Lührmann/ Moch/Stüber/Herbert	19	Zeit u. Ort s. Aushang	2 st.	
Pa	Ernährungswissenschaftliches Seminar	Wagner	19	Do 8-10	2 st.	AUB4

P	Verfahrens- und Gerätetechnik III	Schlich	19	Fr 14-16	2 st.	AUB4
P	Arbeitslehre III	Schaub	19	Fr 8-11	3 st.	AUB3
WP	Verbrauchslehre I	Funke	19	Mo 15-17	2 st.	AUB4
WP	Grundlagen des Planens und Bauens II	Schnieder	19	Do 10-12	2 st.	AUB 5
WP	Ernährungssoziologie	Bodenstedt/ Brombach	17	Mi 11.30-13	2 st.	AUB4
WP	Gesprächsführung in der Beratung	Boland	17	Blockveranstaltung Vorbespr.s.AushangI		
WP	Seminar Präventive Ernährungsberatung I	Leonhäuser/ Heyer	19	Blockveranstaltung Vorbesprechung s. Ankündigung		
WP	Betriebswirtschaftliche Methoden der Absatzforschung	P. Wagner	17	Mo 10-12	2 st.	S2Ze
WP	Produktionsplanung II	Seuster	17	Di 14-16	2 st.	S1Ze
WP	Handels- und Gesellschaftsrecht	Adel	17	Mi 8-10	2 st.	S1Ze
WP	Lebensmittellehre; vom Tier stammende Lebensmittel III.	Lücker	18	Do 14-16 14tägig	2 st.	HöTN
WP	Technologie pflanzlicher Lebensmittel II	Otto	19	Fr 14-16	2 st.	Wi20
WP	Sozialpolitik II; Modernisierungskonzepte im Bereich sozialer Dienste und Einrichtungen	Evers	19	Di 10-12	2 st.	AUB2

Wahvertiefungsveranstaltungen (5.-8. Semester)

Haushaltswissenschaftliches Forschungsseminar	von Schweitzer/ Böttler/Evers/ Schnieder/Meier	19	Di 16-18	2 st.	AUB4
Haushaltstechnisches Labor	Schlich/Grehn/N.N.	19	Mo, Di 14-16	4 st.	Brag
Seminar zur Einführung in die Wohnökologie	Schnieder	19	Zeit n.Vereinb.	1 st.	AUB5
Planungsübungen	Schnieder	19	Zeit n.Vereinb.	2 st.	AUB5
Mathematische Grundlagen zur Ökonometrie	Frohn	17	Fr 13.30-15	2 st.	kHZe
Welternährung, Grundlagen der deutschen und internationalen Ernährung	Wagner	19	Di 8-9	1 st.	AUB4
Seminar zur Agrarsoziologie und landwirt- schaftlichen Beratung	Boland/ Bodenstedt	17	Di 14-16	2 st.	ASSe
Allgemeine Soziologie III	Bodenstedt/ Brombach/ Nebelung	17	Zeit und Ort s. Aushang	2 st.	
Das Individualisierungstheorem. Ansätze und Kritik	Evers/Meier	19	Mi 10.-11.30	2 st.	AUB 2
Seminar: Präventive Ernährungsberatung II	Leonhäuser/ Heyer	19	Zeit u. Ort nach Vereinb.		
Praxis der Schuldnerberatung	Claes/Meier	19	Zeit u. Ort nach Vereinbarung		
Versorgendes Wirtschaften und seine Relevanz für die Alltagsversorgung	Claupein	19	Zeit u. Ort s. Ankündigung		

Exkursionen

Haushaltstechnische Fachexkursion	Schlich/Grehn/N.N.	19	nach Vereinbarung
Exkursion zum Seminar Wirtschaftslehre des Großhaushalts	Böttler	19	nach besonderer Ankündigung

4. Fachrichtung ERNÄHRUNGSÖKONOMIE

5. (6.) Semester

P	Produktionstheorie	Seuster	17	Mo 10-12	2 st.	S1Ze
P	Finanzierungstheorie	Seuster	17	Di 8-10	2 st.	S1Ze
P	Unternehmensrechnung I (Buchführung)	Zilahi-Szabo	17	Di 16-18	2 st.	gHDi
P	Deskriptive Methoden der Wirtschaftsstatistik	N.N.	17	Do 8-10	2 st.	kHZe
P	Märkte tierischer Erzeugnisse in der EG	Herrmann	17	Fr 8-10	2 st.	kHZe
P	Ernährungswirtschaft	Herrmann	17	Mo 8-10	2 st.	kHZe
P	Wirtschaftslehre des Familienhaushalts I	Meier	19	Do 17-18.30	2 st.	AUB1
P	Funktionslehre I	Fehrentz/ Preuße	19	Di 14-16	2 st.	AUB5
P	Wirtschaftslehre des Großhaushalts I	Bottler	19	Mi 8-10	2 st.	AUB1
P	Arbeitslehre III	Schaub	19	Fr 8-11	3 st.	AUB3
P	Ernährung des Menschen I	Neuhäuser- Berthold	19	Di 10-12	2 st.	gHZe
WP	Allgemeine Soziologie I	Bodenstedt/ Nebelung	17	Zeit u. Ort s. Aushang	2 st.	
WP	Pflanzliche Lebensmittel I	Bitsch	19	Fr 11-13	2 st.	BioH
WP	Lebensmittellehre; vom Tier stammende Lebensmittel I	Lücker	18	Fr 10-11	1 st.	HöTN
WP	Milchkunde I	N.N./ Schlenstedt	18	Fr 9-10	1 st.	HöTN
WP	Agrar- und Ernährungswirtschaft im Wirtschaftswachstum	N.N.	17	Di 14-16	2 st.	kHZe
WP	Weiternährungspolitik	N.N.	17	Mo 14-16	2 st.	gHDi
WP	Grundlagen der Kommunikation	Boland	17	Do 15.30-17	2 st.	AUB1
WP	Verhaltensorientierte Beratungslehre I	Leonhäuser	19	Do 15.30-17	2 st.	AUB3
WP	Seminar: Verhaltensorientierte Beratungslehre I	Leonhäuser/ Heyer/Klapp	19	Di 8-10	2 st.	gHZo
WP	Informatik I (Grundlagen der Hardware)	Zilahi-Szabo	17	Mo 12-13.30	2 st.	gHDi
WP	Gesundheitspolitik I: Das deutsche Gesundheitssystem im Vergleich	Evers	19	Mi 14-16	2 st.	AUB2

7. (8.) Semester

P	Produktionsplanung II	Seuster	17	Di 14-16	2 st.	S1Ze
P	Unternehmensführung	Seuster/Weisel	17	Do 10-12	2 st.	kHZe
P	Betriebswirtschaftliche Methoden der Absatzforschung	P. Wagner	17	Mo 10-12	2 st.	S2Ze
P	Ökonometrie II	Frohn	17	Fr 10-12	2 st.	kHZe
P	Handels- und Gesellschaftsrecht	N.N.	17	Mi 8-10	2 st.	S1Ze
P	Seminar zur Wirtschaftslehre des Familienhaushalts I	Meier/ Hartmann	19	Di 8-10	2 st.	AUB1
P	Verbrauchslehre I	Funke	19	Mo 15-17	2 st.	AUB4
P	Seminar Wirtschaftslehre des Großhaushalts I	Bottler/Nöding/ Pfannes	19	Di 8-10	2 st.	AUB3
P	Arbeitslehre III	Schaub	19	Fr 8-11	3 st.	AUB3

P	Ernährungswissenschaftliches Seminar I Kurs A	Neuhäuser-B./ Stroh/Lührmann/ Moch/Stüber/Herbert	19	Di 14-15.30	2 st.	AUB3
P	Ernährungswissenschaftliches Seminar I Kurs B	Neuhäuser-B./ Stroh/Lührmann/ Moch/Stüber/Herbert	19	Di 14-15.30	2 st.	AUB2
P	Ernährungswissenschaftliches Seminar I Kurs C	Neuhäuser-B./ Stroh/Lührmann/ Moch/Stüber/Herbert	19	Zeit u. Ort s. Aushang	2 st.	
P	Ernährungswissenschaftliches Seminar II Kurs A	Neuhäuser-B./ Stroh/Lührmann/ Moch/Stüber/Herbert	19	Zeit u. Ort s. Aushang	2 st.	
P	Ernährungswissenschaftliches Seminar II Kurs B	Neuhäuser-B./ Stroh/Lührmann/ Moch/Stüber/Herbert	19	Zeit u. Ort s. Aushang	2 st.	
P	Ernährungswissenschaftliches Seminar II Kurs C	Neuhäuser-B./ Stroh/Lührmann/ Moch/Stüber/Herbert	19	Zeit u. Ort s. Aushang	2 st.	
WP	Ernährungssoziologie	Bodenstedt/ Brombach	17	Mi 11.30-13	2 st.	AUB4
WP	Allgemeine Soziologie III	Bodenstedt/ Brombach/ Nebeburg	17	Zeit und Ort s. Aushang	2 st.	
WP	Technologie pflanzlicher Lebensmittel II	Otto	19	Fr 14-16	2 st.	Wi20
WP	Fleischtechnologie (Lebensmittellehre; vom Tier stammende Lebensmittel II)	Lücker	18	Do 14-16 14tägig	2 st.	H6TN
WP	Agrarmarktpolitik	Schmitz	17	Mi 10-12	2 st.	kHZe
WP	Seminar Agrar-, Ernährungs- und Umweltpolitik	N.N.	17	Do 16-18	2 st.	S1Di
WP	Weltagrarmärkte	Herrmann	17	Di 10-12	2 st.	kHZe
WP	Gesprächsführung in der Beratung	Boland	17	Blockveranstaltung Vorbesprechung s. Aushang		
WP	Seminar Präventive Ernährungsberatung I	Leonhäuser/ Heyer	19	Blockveranstaltung Vorbesprechung s. Aushang		
WP	Informatik III (Programmiersprachenkurs)	Zlahi-Szabo	17	Mi 14-18	4 st.	gHDI S3Di
WP	Sozialpolitik II: Modernisierungskonzepte im Bereich sozialer Dienste und Einrichtungen	Evers	19	Di 10-12	2 st.	AUB2
<u>Wahlvertiefungsveranstaltungen (5.-8. Semester)</u>						
	Haushaltswissenschaftliches Forschungsseminar	von Schweitzer/ Bottler/Evers/ Meier/Schnieder	19	Di 16-18	2 st.	AUB4
	Mathematische Grundlagen zur Ökonometrie	Frohn	17	Fr 13.30-15	2 st.	kHZe
	Sozialpolitik II: Modernisierungskonzepte im Bereich sozialer Dienste und Einrichtungen	Evers	19	Di 10-12	2 st.	AUB2
	Gesundheitspolitik I: Das deutsche Gesundheitssystem im Vergleich	Evers	19	Mi 14-16	2 st.	AUB2
	Seminar zur Agrarsoziologie und landwirt- schaftlichen Beratung	Boland/ Bodenstedt	17	Di 14-16	2 st.	ASse
	Projektstudium zur Soziologie und Politik der Umweltsicherung	N.N.	17	Zeit s. Aushang	2 st.	ASse
	Seminar: Präventive Ernährungsberatung II	Leonhäuser/ Heyer/	19	Zeit u. Ort nach Vereinb.		
	Das Individualisierungstheorem. Ansätze und Kritik	Evers/Meier	19	Mi 10-11.30	2 st.	AUB2

Versorgendes Wirtschaften und seine Relevanz für die Alltagsversorgung	Claupein	19	Zeit und Ort nach Vereinbarung
Praxis der Schuldnerberatung	Claes/Meier	19	Zeit und Ort nach Vereinbarung

LEHRVERANSTALTUNGEN FÜR ANDERE STUDIENGÄNGE

1. AGRARWISSENSCHAFTEN

1.1 Grundstudium (3. und 4. Semester)

P	Pflanzenernährung I: Biochemische Grundlagen	Mengel/ Neumann	19	Do 11-13 Fr 12-13	2 st. 1 st.	BioH CHO3
P	Grundlagen der Tierernährung I	Weigand	19	Mi 11-13	2 st.	gChH

1.2 Hauptstudium

1.2.1 Fachrichtung PFLANZENPRODUKTION

5. (6.) Semester

P	Dynamik und Verfügbarkeit von Pflanzennährstoffen und Düngemitteln im Boden	N.N./ Steffens	19	Mo 14-16	2 st.	PeSe
P	Seminar Ernährungsphysiologie	Mengel/ Steffens/ Kosegarten	19	Di 17-18	1 st.	PeSe
P	Mikronährstoffe und Schwermetalle (Pflanzenernährung III)	Steffens	19	Mi 10-11	1 st.	PeSe
P	Agrikulturchemisches Praktikum (Biochemie I) Block vor Beginn des SS (ab 6. Semester)	Bohring/ Steffens/ Kosegarten	19	Mo s. Aushang ganztägig ab 8 Uhr		NP
WP	Einführung in die Methodik der pflanzlichen Zell- u. Gewebekultur einschließlich Praktikum	Neumann	19	Mo 12-13 Vorbereitung s. Aushang	1 st.	PeSe
WV	Nährstoffhaushalt im wurzelnahen Boden (ab 5. Semester)	Helal		bes. Ankündigung		

7. (8. Semester)

P	Seminar für Pflanzenernährung (Düngung und Düngemittel)	Mengel/ Hütsch/Bohring	19	Do 10-11	1 st.	PeSe
WP	Pflanzenernährung in den Tropen und Subtropen	Mengel	19	Mo 11-12	1 st.	PeSe
WV	Kolloquium Pflanzenernährung	Mengel/ Neumann/N.N.	19	Mo 17-19 14tägig	2 st. s. Aushang	PeSe
WV	Seminar für Diplomanden und Doktoranden	Neumann/ Mengel/Steffens Arnholdt-Schmitt	19	Do 16-17	1 st.	PeSe

1.2.2 Fachrichtung NUTZTIERWISSENSCHAFTEN

5. (6.) Semester

P	Agrikulturchemisches Praktikum (Biochemie I) Block vor Beginn des WS	Bohring/ Kosegarten/ Steffens	19	Mo s. Aushang ganztägig ab 8.00 Uhr		NP
P	Physiologische Futtermittelchemie	Pallauf	19	Mi 10-12	2 st.	Brag

7. (8.) Semester

P	Mineral- und Wirkstoffe in der Tierernährung	Pallauf	19	Do. 8-10	2 st.	Brag
---	--	---------	----	----------	-------	------

19

P	Fütterungsrezepturen mit Übungen	Pallauf	19	Mi 14-15.30	2 st.	gHZe
P	Praktikum Ernährungsphysiologie	Pallauf/ Weigand/Walz/ Mosl/Pippig Neumann	19	Do 14-17.30 Do 17.30-21	4 st. 4 st.	NP NP

Einteilung am 19.10.1995 um 14.00 Uhr für alle Teilnehmer im NP.
Teilnehmerliste ab 02.10.1995 im Institut für Tierernährung, Senckenbergstr. 5

WP	Spezielle Futtermittelanalytik	Weigand	19	Do 10-11.30	2 st.	Brag
WP	Seminar spezielle Futtermittelkunde	Weigand	19	Mo 8-10	2 st.	Brag
WV	Einführung in die Tierversuchskunde I	Walz	19	Fr 11-13	2 st.	TeSe
WV	Seminar für Diplomanden und Doktoranden	Pallauf/ Weigand	19	Di 17-19 14tägig, s. Aushang	2 st.	TeSe
WV	Exkursion Tierernährung	Pallauf/ Weigand	19	bes. Ankündigung		
P	Gemeinsames Seminar Tierproduktion	Professoren Nutztierwissensch.		Mo 16-18 14 tägig, s. Aushang	2 st.	HsNW

2. Aufbaustudiengang WEINBAU UND ÖNOLOGIE

P	Einführung in Lebensmittelchemie und Lebensmittelrecht	Bitsch/Muskat	19	Fr 8-9	1 st	gHZo
P	Praktikum der Lebensmittelchemie	N.N.		Zeit s. Aushang		NP
P	alternativ: Seminar ernährungsphysiologische und lebensmittelrechtliche Beurteilung von Getränken	Bitsch/Muskat	19	Zeit und Ort nach Vereinbarung		

3. VETERINÄRMEDIZIN

5. Semester

P	Tierernährungs- und Futtermittellehre, Vorlesung I	Weigand	19	Mi 14-15.30	2 st.	BotH
P	Tierernährungs- und Futtermittellehre, Übungen I	Pallauf	19	Mi 15.45-17.15	2 st.	BotH
WV	Exkursion Tierernährung	Pallauf/ Weigand	19	bes. Ankündigung		

4. Aufbaustudiengang HUMANMEDIZIN

F2	Ernährungswissenschaft für Mediziner	Klör/Korte/ Huth/Weise	20	Fr 11-12	1 st.	HygH
----	--------------------------------------	---------------------------	----	----------	-------	------

Fremdsprachenkurse zur Vorbereitung auf Auslandsaufenthalte, organisiert vom Zentrum für interdisziplinäre Lehraufgaben, siehe unter „Hörer aller Fachbereiche“.

Fachbereich Humanmedizin

10 Tage vor Vorlesungsbeginn sind am Eingang des Instituts für Anatomie und Zytobiologie für Vorkliniker, an der Pforte des Zentrums für Chirurgie für klinische Studierende der Humanmedizin und an der des Zentrums für Zahn-, Mund- und Kieferheilkunde für klinische Studierende der Zahnmedizin Stundenpläne erhältlich, aus denen für jedes Studiensemester Zeit und Ort der empfohlenen Praktischen Übungen bzw. Pflichtlehrveranstaltungen wie Förderliche Veranstaltungen ersichtlich sind:

HSL = Universitätsprofessoren, Hochschuldozenten, Honorarprofessoren, außerplan-mäßige Professoren, Privatdozenten, Hochschulassistenten, Wiss. Assistenten und externe Lehrbeauftragte unter Beteiligung Wiss. Mitarbeiter.

Vorklinische Fächer

P = Praktische Übungen für Studierende der Humanmedizin nach Anlage 1 zur Approbationsordnung für Ärzte in der Fassung der Bekanntmachung vom 21. Dez. 1989, deren regelmäßiger und erfolgreicher Besuch bei der Meldung zur Ärztlichen Vorprüfung nachzuweisen ist.

F = Förderliche Lehrveranstaltungen nach § 2 Abs. 1 Satz 3 der Approbationsordnung für Ärzte in der Fassung der Bekanntmachung vom 21. Dez. 1989, deren Besuch für Studierende der Humanmedizin der Erreichung des Ausbildungszieles dient.

Z = Pflichtveranstaltungen für Studierende der Zahnmedizin nach der Approbationsordnung für Zahnärzte in der Fassung der Dritten Änderungsverordnung vom 17. Dezember 1986, deren regelmäßiger und erfolgreicher Besuch, soweit scheinpflichtig, bei der Meldung zur Naturwissenschaftlichen oder Zahnärztlichen Vorprüfung nachzuweisen ist.

F = in Biologie S. FB 15

P,Z = Chemisches Praktikum für Human- und Zahnmediziner S. FB 14

F,Z = in Chemie S. FB 14

P,Z = Physikalisches Praktikum für Human- und Zahnmediziner S. FB 13

F,Z = in Physik S. FB 13

Anatomie

P	Kursus der Makroskopischen Anatomie 10 st.	HSL der Anatomie
F	Biologische Grundlagen der Entwicklung zum Menschen 2 st.	Stöckmann, Valerius
F	Allgemeine Zytologie und Histologie 2 st.	Valerius, Stöckmann
F,Z	Anatomie I: Makroskopische und mikroskopische Anatomie des Bewegungsapparates 2 st.	Wimmer, Ueck
F,Z	Anatomie I: Organsysteme des Menschen 2 st.	Blähser, Langer
	Demonstration zur Anatomie I (Bewegungsapparat) 1 st.	Wimmer, Ueck
F,Z	Anatomie des Nervensystems und der Sinnesorgane (Anatomie III), zugleich für Psychologen 3 st.	Kummer, Möller, Fleischer
	Demonstration mit Seminar zur Anatomie III für Psychologen 2 st.	Möller, Fleischer

F	Topographische und Angewandte Anatomie für Vorkliniker 2 st.	Kummer, Vollerthun
F 2	Topographische und Angewandte Anatomie für Kliniker 2 st.	Stöckmann, Lübbecke
P	Praktikum zur Einführung in die Klinische Medizin 2 st.	Vollerthun, Tillmanns, Stöckmann, Voss; Valerius, NN
P	Anatomisches Seminar (Themen s. bes. Ankündigung) 2 st.	Blähsler, Terpe, Ermert, NN; Fischer, NN; Fleischer, NN; Haberberger, NN; Langer, NN; Snipes, Syed Ali, Hammes; Wimmer, Neuhäuser, Nowacki; Valerius, Wagner
Z	Biologie für Zahnmediziner 3 st.	Oehmke, Berthold
Z	Anatomische Präparierübungen für Zahnmediziner 10 st.	Oehmke, Berthold
Z	Ausgewählte Kapitel der Histologie mit Demonstrationen für Zahnmediziner	Oehmke, Berthold
Z	Topographische und Angewandte Anatomie für Zahnmediziner 2 st.	Oehmke, Berthold
	Psychopharmakologie (für Psychologen), Philosophikum I 2 st.	Zimmermann
	Seminar über Probleme der biologischen Strukturforschung Nach besonderer Ankündigung	HSL d. Anatomie
	Zytologie und Histologie für Studierende der Haushalts- und Ernährungswissenschaften 2 st.	Ermert, Langer
	Situs-Demonstration für Studierende der Haushalts- und Ernährungswissenschaften 2 st.	Ermert, Langer
	Einführungskurs in die digitale Bildanalyse: Seminar mit praktischen Übungen für Studierende höherer Semester (begrenzte Teilnehmerzahl, nur nach Anmeldung) 2 st.	Kriete
	Einführung in die Durchstrahlungs- und Rasterelektronenmikroskopie (mit Demonstrationen) 1 st.	Syed Ali
	Praktikum der Durchstrahlungs- und Rasterelektronenmikroskopie (beschränkte Teilnehmerzahl, theoretische Kenntnisse Voraussetzung) 2 st.	Syed Ali
	Interpretation elektronenmikroskopischer Aufnahmen 1 st.	Syed Ali
	Seminar zur Vorbereitung auf den Kursus Makroskopischer Anatomie (nur für ausländische Studierende) 3 st.	Syed Ali
	Medical English (Voraussetzung Physikum, nach Vereinbarung) 2 st.	Snipes
	Aufbaukurs Englisch mit medizinischen Themen (Vorbereitungskurs zu Medical English zur Auffrischung englischer Kenntnisse, nach Vereinbarung) 2 st.	Snipes, NN

INTER ARZTE SERVICE

Für Medizinstudenten im Praktischen Jahr und Ärztinnen und Ärzte im Praktikum

Die besondere Krankenversicherung

AiP und MPJ heißt: Verantwortungsvolle Aufgaben, aber geringes oder gar kein Einkommen. Der INTER ARZTE SERVICE hat für Sie einen besonderen Krankenversicherungs-Tarif entwickelt, der speziell auf die Bedürfnisse des ärztlichen Nachwuchses zugeschnitten ist.

Sie sind von Anfang an **Privatpatient** beim **Arzt, Zahnarzt und im Krankenhaus – weltweit.**

Wir ersetzen die Kosten für Zahnbehandlung und Kieferorthopädie zu 100%, für Zahnersatz zu 80%.

Im **Krankenhaus** werden Sie im Zweibett-Zimmer untergebracht. Leistungen, die Sie nicht in Anspruch nehmen, werden durch ein Ersatz-Krankenhaustagegeld ausgeglichen. Bei Entbindungen können Sie wählen zwischen dem Ersatz Ihrer Kosten oder einer Pauschale von 2.000 DM.

Wollen Sie mehr wissen?

Der INTER ARZTE SERVICE informiert Sie über alle Fragen der Alters- und Berufsunfähigkeitsvorsorge, der Privat- und Berufshaftpflicht bis hin zur Finanzierung und sachgerechten Versicherung Ihrer eigenen Praxis.

Füllen Sie den Coupon vollständig aus und schicken Sie ihn an unsere Landesärzteschäftsstelle:

**INTER ARZTE SERVICE
Hessen**

60327 Frankfurt
Friedrich-Ebert-Anlage 3
Telefon (0 69) 74 05 27-29

Ärztegeschäftsstellen in allen größeren Städten Deutschlands.



inter
ÄRZTE SERVICE
INTER VERSICHERUNGEN

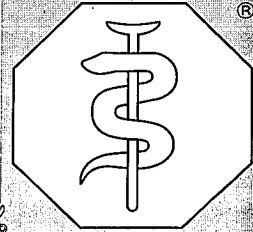

Als angehender Arzt, bin ich an Informationen über das spezielle Angebot der INTER interessiert:

- Krankenversicherung
- Krankentagegeld
- Berufshaftpflicht
- Berufsunfähigkeitsversicherung
- Alters- und Hinterbliebenenversorgung
- Unfallversicherung
- Praxisfinanzierung
- Haftpflicht- und Praxisversicherungen
- Sonstiges _____

Name, Vorname _____

Straße _____ Telefon _____

PLZ/Ort _____

Geb. Datum _____ Fam. Stand _____

Fachgebiet _____

Am besten erreichen Sie mich in der

- Klinik
- Praxis

Anschrift _____

Anatomie auf der Grundlage von Multiple Choice-Fragen: I Makroskopische Anatomie 1 st.	Ueck
Klinisches vom Vorkliniker, Normvarianten, Mißbildungen und ihre Ursachen 1 st.	Ueck
Digitale anatomische Atlanten Praktikum für Studierende höherer Semester (begrenzte Teilnehmerzahl) 2 st.	Kriete
Zytologie, Histologie und makroskopische Anatomie für Studierende der Fachhochschule Gießen, Fachbereich Technisches Gesundheitswesen 4 st.	Ueck
Methoden der Lichtmikroskopie. Seminar und Kurs für Studierende der Fachhochschule Gießen, Fachbereich Technisches Gesundheitswesen 2st.	Peters

Physiologie

P,Z Praktikum der Physiologie 8 st.	Baumann, Jessen, Kuhn, Nöll, Piper, Roth, Schmidt, Skrandies, Vogel, Zeisberger
P,Z Seminar Physiologie 3 st.	Baumann, Jessen, Kuhn, Nöll, Piper, Roth, Schmidt, Skrandies, Vogel, Zeisberger
P Praktikum zur Einführung in die Klinische Medizin 3 st.	Nöll, Schmidt, Skrandies zus. mit Klin. HSL
F,Z Physiologie I (Einführung): Biokybernetik, Bioenergetik, Sinnesphysiologie, Zentralnervensystem 3 st.	Jessen, Kuhn, Skrandies
F,Z Physiologie II: Herz- und Kreislauf, EKG, Peripherer Kreislauf und Mikrozirkulation, Blut, Wasser- und Elektrolythaushalt, Niere, Energieumsatz, Ernährung, Verdauung, Atmung 3 st.	Nöll, Piper, Zeisberger
Physiologie für Studierende der Haushalts- und Ernährungswissenschaften 2 st., Do. 16 - 18	Pleschka
Physiologie I für Studierende mit Physiologie als Nebenfach 3 st., Mo. 10 - 12,30	Pierau, Riedel
Allgemeine und spezielle Pathophysiologie für Psychologen 1 st., Do. 14 - 15 Kleiner Hörsaal der Anatomie, Aulweg 123	Riedel
Hormonale Regulationen 1 st., Mi. 12 - 13	Simon
Physiologisches Praktikum für Studierende der Fachhochschule Gießen, Fachbereich Technisches Gesundheitswesen 3 st., Mo. 14-17	Heerd, Hohlhaas, Nöll, Prehn, Zeisberger
Physiologisches Praktikum Nach besonderer Ankündigung	HSL d. Physiologie
Seminar zu aktuellen Fragen der Physiologie Nach besonderer Ankündigung	HSL d. Physiologie

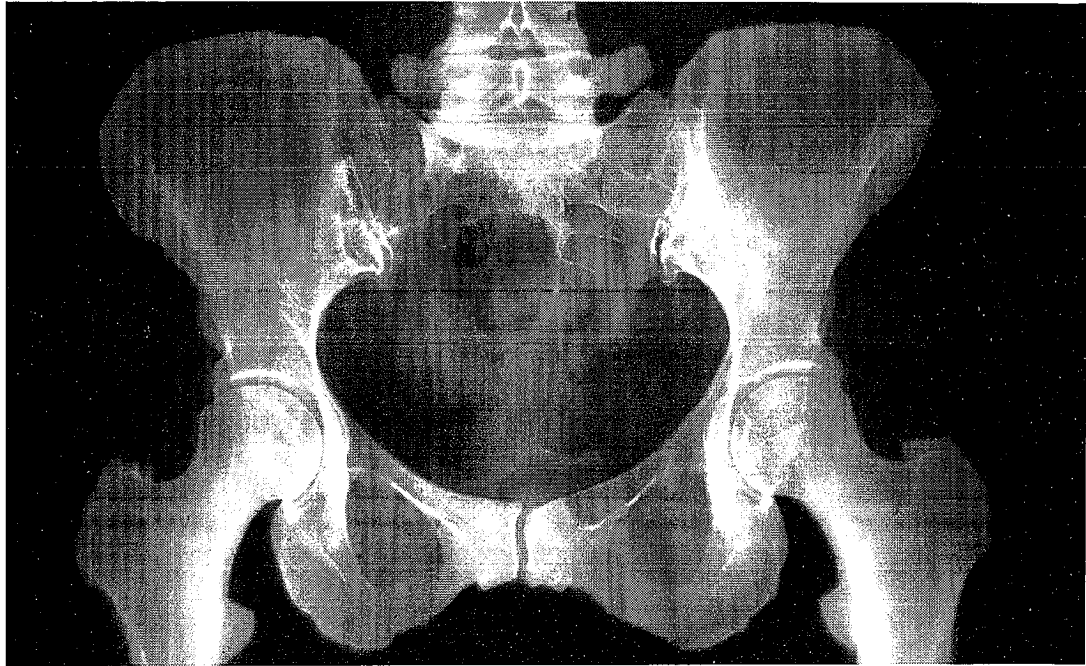

Die Vereinte läßt Sie mit Ihrem Kreuz nicht allein.

Schon als **Student** Privatpatient: Während des praktischen Jahres können Sie sich von der studentischen Pflichtversicherung befreien lassen. Und Mitglied beim größten Ärzte-Krankenversicherer Deutschlands werden – bei der Vereinten.

Unsere besonders günstigen Tarife für **Private Krankenvollversicherungen** werden durch den Gruppenversicherungsvertrag der Vereinten Krankenversicherung AG mit Ärztekammern und dem Marburger Bund ermöglicht. Mit einer solchen Versicherung haben

Sie zum Beispiel Anspruch auf freie Arztwahl und Unterbringung im Ein- oder Zweibettzimmer. Und Sie entlasten Ihre Finanzen: wenn Sie BAföG-Empfänger sind, erhalten Sie einen monatlichen Beitragszuschuß.

Auch in allen anderen Versicherungsfragen ist die Vereinte Ihr kompetenter Partner.

Sie sehen: Die Vereinte läßt Sie nicht allein.



Vereinte
Versicherungen

Mit Sicherheit gut beraten

Ja, ich möchte mehr wissen!

Bitte senden Sie mir die Information „MPJ“.

Bitte rufen Sie mich an, ich möchte einen Beratungstermin vereinbaren.

Ich interessiere mich besonders für:

private Vorsorge

berufliche Vorsorge

Vermögensbildung

Name, Vorname

Straße

PLZ/Wohnort

Telefon

Semester/Lehrkrankenhaus

Vereinte Krankenversicherung AG
Bezirksdirektion Wiesbaden
Gustav-Stresemann-Ring 6
65189 Wiesbaden



Biochemie

P,Z	Praktikum der Physiologischen Chemie 8 st.	Dennis, Geyer, Lumper, Schulze, Stirm, Weis u. Mitarbeiter
P	Praktikum zur Einführung in die Klin. Medizin 2 st.	Preissner, Lumper, unter Beteiligung Klin. HSL
	Grundlagen der Medizinischen Chemie 1 st.	Linder
F,Z	Einführung in die Biochemie 2 st.	Schott
F,Z	Biochemie 4 st.	Geyer, Lumper
P,Z	Seminar der Biochemie 3 st.	Beck, Dennis, Geyer, Schott, Schulze, Stirm, Weis
	Seminar: Struktur und Funktion von Glykokonjugaten 1 st.	Geyer
	Seminar: Biochemie für Studierende der Naturwissenschaften 2 st.	Brunschön-Harti, Söhl, Gundlach
	Seminar: Chemische Modifizierung von Proteinen 1 st.	Lumper
	Seminar: Zelluläre Biochemie vaskulärer Erkrankungen nach besonderer Ankündigung 2 st.	Preissner, Kanse, Wohn
	Seminar: Struktur und Funktion biologischer Membranen 2 st.	Schulze
	Seminar: Spezielle Probleme der Bioanalytik 1 st.	Stirm
	Seminar: Biochemie der Redoxprozesse 1 st.	Weis
	Praktikum: Molekularbiologische Techniken zur Darstellung von Parasiten-Antigenen. Teilnehmerzahl: maximal 12 1. Hälfte März 1996 (2 Wochen, ganztägig), nach besonderer Ankündigung	Beck
	Praktikum für Studierende der Naturwissenschaften: Biochemische und chemische Methoden zur Charakterisierung des Aufbaus von Proteinen und Kohlenhydraten 2 Wochen, ganztägig, begrenzte Teilnehmerzahl	R. Geyer, H. Geyer, Linder
	Kolloquium über neue Methoden und Ergebnisse in der Biochemie Nach besonderer Ankündigung	HSL d. Biochemie u. Klinischen Chemie

Medizinische Terminologie

P,Z	Kursus der Medizinischen Terminologie für Studierende ohne Latein- kenntnisse 2 st.	Benedum, Giese, Sahmland
P,Z	Kursus der Medizinischen Terminologie für Studierende mit Lateinken- nissen	Benedum, Giese, Sahmland

Die Buchhandlung für Mediziner

- und solche, die es werden wollen

- Schmerztherapie
- Veterinärmedizin
- Homöopathie
- Akupunktur
- Akupressur
- Ernährung
- Vorklinikum
- Klinikum

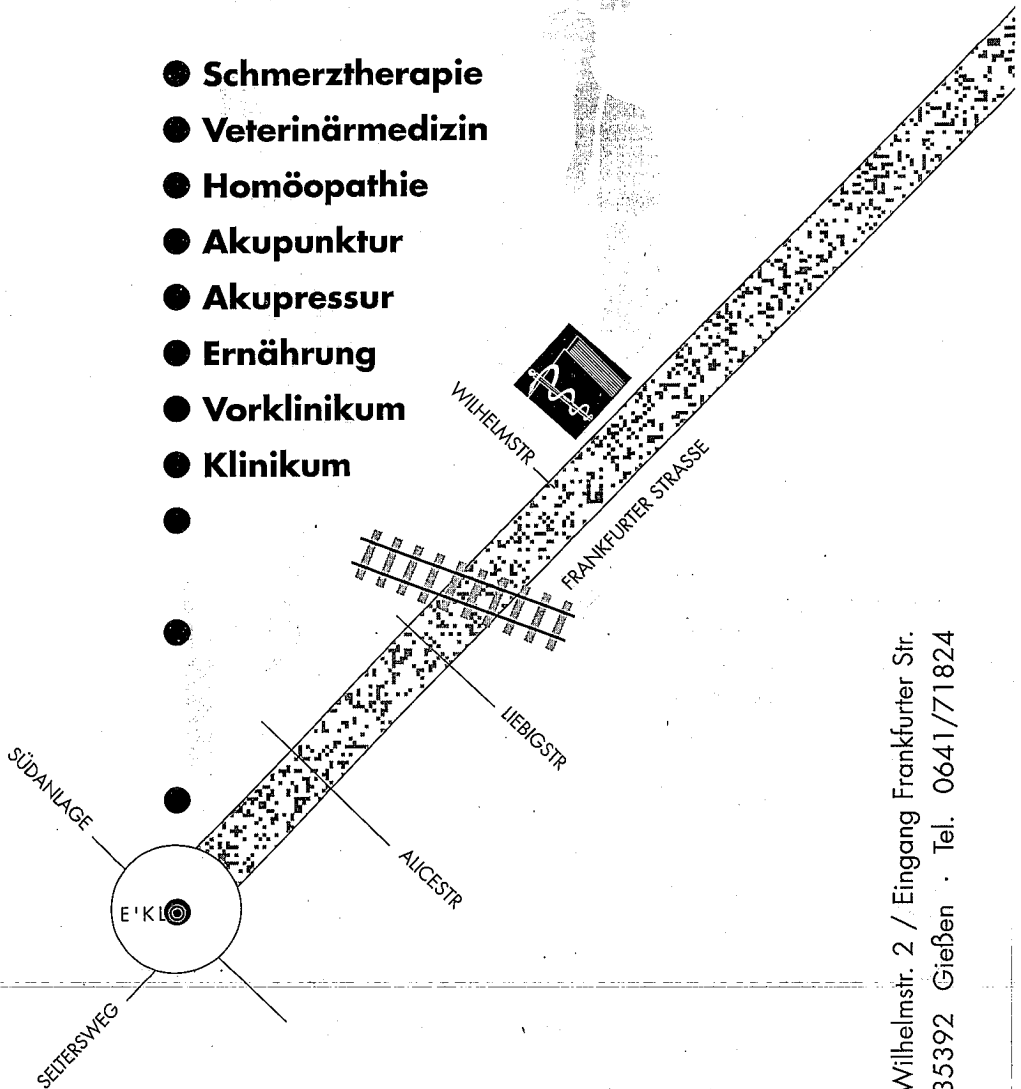

Wilhelmstr. 2 / Eingang Frankfurter Str.
35392 Gießen · Tel. 0641/71824

schwa·medico
FORUM LIBRORUM



Medizinische Psychologie

P	Kursus der Medizinischen Psychologie 4 st.	Beckmann u. Mitarbeiter/innen
P	Praktikum zur Einführung in die Klin. Medizin 2 st.	Beckmann
F	Vorlesung I Einführung in die Medizinische Psychologie für Studierende der Humanmedizin, der Pädagogik und Sozialwissenschaften und andere Interessierte 2 st.	Beckmann, Kupfer, Valerius
F	Vorlesung III mit Kolloquium zur Medizinischen Psychologie für Studierende der Humanmedizin, der Pädagogik und Sozialwissenschaften und andere Interessierte 2 st.	Scheer
	Seminar: Grundlagen der Psychosozialen Medizin für Studierende der Pädagogik und Sozialwissen- schaften sowie der Humanmedizin und andere Interessierte 2 st.	Scheer
	Übungen zur Gesprächsführung in Problemsituationen: Kritische Lebensereignisse Seminar für Studierende der Pädagogik und Sozialwissenschaften sowie der Humanmedizin und andere Interessierte 2 st., Blockveranstaltung	Scheer
	Balint-Gruppe für Studierende im Praktischen Jahr	Beckmann u. Mitarbeiter
	Psychologisch-medizinisches Kolloquium 2 st.	Scheer, Reimer

Medizinische Soziologie

P	Kursus der Berufsfelderkundung	Beckmann, Borgetto, Dansou, Klein, Rockenbauch und Lehrbeauftragte
F	Vorlesung I: Einführung in die Medizinische Soziologie für Studierende der Medizin, Sozialwissenschaft, Pädagogik und andere Interessierte 1 st.	Reuter, Beckmann
F	Projektseminar: Kommunale Altenversorgung (Teil III, Neuaufnahmen sind möglich) für Studierende der Medizin, Sozialwissenschaft, Pädagogik und andere Interessierte 2 st.	Borgetto, Klein
F	Seminar: Migration und Krankheit für Studierende der Medizin, Sozialwissenschaft, Pädagogik und andere Interessierte 2 st.	Rockenbauch
F	Seminar: Prävention und Gesundheitsförderung - Geschlechtsspezifische Aspekte für Studierende der Medizin, Sozialwissenschaften, Pädagogik und andere Interessierte 2 st.	Jahn
F	Seminar: Prävention - Wohlstandserkrankungen für Studierende der Medizin, Sozialwissenschaften, Pädagogik und andere Interessierte 2 st.	Siegfried

Zahnheilkunde

Z	Werkstoffkunde I 1 st.	Ritter-Horn
Z	Werkstoffkunde II 1 st.	Ritter-Horn, Helmus
	Einführung in die Zahnheilkunde 1 st.	Ritter-Horn
Z	Einführung in die Zahnersatzkunde 1 st.	Ritter-Horn
Z	Demonstration zum Kurs der Zahnärztlich-technischen Propädeutik 2 st.	Ritter-Horn
Z	Kursus der Zahnärztlich-technischen Propädeutik 18 st., 30 Arbeitsplätze	Ritter-Horn, Michel u. Mitarbeiter
Z	Demonstration zum Phantomkurs der Zahnersatzkunde I 2 st.	Ritter-Horn
Z	Phantomkurs der Zahnersatzkunde I 18 st., 30 Arbeitsplätze	Ritter-Horn, Helmus u. Mitarbeiter
Z	Einführung in die Zahnersatzkunde II 1 st. (Ferienkurs nach dem WS)	Ritter-Horn, Helmus
Z	Demonstration zum Phantomkurs der Zahnersatzkunde II 2 st. (Ferienkurs nach dem WS)	Ritter-Horn, Helmus
Z	Phantomkurs der Zahnersatzkunde II 60 Arbeitsplätze) (Ganztägig in den Ferien nach WS)	Ritter-Horn, Helmus, Michel u. Mitarbeiter
	Ausgewählte Themen zur Metallkunde (nach Absprache während des Phantomkurses der Zahnersatzkunde II)	Stümke
Z	Biologie für Zahnmedizin	S. Anatomiel
Z	Anatomische Präparierübungen	S. Anatomiel
Z	Topographische und Angewandte Anatomie	S. Anatomiel
Z	Ausgewählte Kapitel der Histologie mit Demonstrationen	S. Anatomiel

Klinische Fächer

P1	=	Praktische Übungen nach Anlage 2 zur Approbationsordnung für Ärzte in der Fassung vom 21. Dez. 1989 für Studierende der Humanmedizin im Ersten klinischen Studienabschnitt, deren regelmäßiger und erfolgreicher Besuch bei der Meldung zum Ersten Abschnitt der Ärztlichen Prüfung nachzuweisen ist
P2	=	Praktische Übungen nach Anlage 3 zur ÄAppO für Studierende der Humanmedizin im Zweiten klinischen Studienabschnitt, deren regelmäßiger und erfolgreicher Besuch bei der Meldung zum Zweiten Abschnitt der Ärztlichen Prüfung nachzuweisen ist
PV	=	Pflichtvorlesungen nach § 2 Abs. 1 Satz 2 der Approbationsordnung für Ärzte in der Fassung vom 21. Dez. 1989 im Zweiten klinischen Studienabschnitt, die Praktische Übungen vorbereiten oder begleiten, und deren regelmäßiger Besuch nachzuweisen ist
F1	=	Förderliche Lehrveranstaltungen nach § 2 Abs. 1 Satz 3 der Approbationsordnung für Ärzte in der Fassung vom 21. Dez. 1989, deren Besuch für Studierende der Humanmedizin im Ersten klinischen Studienabschnitt der Erreichung des Ausbildungszieles dient
F2	=	Förderliche Lehrveranstaltungen nach § 2 Abs. 1 Satz 3 der ÄAppO, deren Besuch für Studierende der Humanmedizin im Zweiten klinischen Studienabschnitt der Erreichung des Ausbildungszieles dient
III	=	Spezielle Lehrveranstaltungen für Studierende im Dritten-klinischen-Studienabschnitt, die ganzjährig durchgeführt werden

Z = Pflichtveranstaltungen für Studierende der Zahnmedizin nach der Approbationsordnung für Zahnärzte in der Fassung vom 17. Dezember 1986 und § 48 der Röntgenverordnung vom 1. März 1973, deren regelmäßiger und erfolgreicher Besuch, soweit scheinpflichtig, bei der Meldung zur Zahnärztlichen Prüfung nachzuweisen ist

Allgemeine Pathologie, Spezielle Pathologie und Neuropathologie

P1	Kursus der Allgemeinen Histopathologie 2 st.	Dreyer, Franke, Heinrichs, Hinrichs, Schäffer, Schachenmayr,
P2	Kursus der Speziellen Pathologie	Schulz, Berghäuser, Terpe, Schachenmayr
F1	Allgemeine Pathologie 5 st.	Bohle, Schäffer, Fringes, Altmannsberger
F1	Allgemeine Neuropathologie	Schachenmayr
F2	Spezielle Pathologie und Neuropathologie 4 st.	Schulz, Schaper, Berghäuser, Schachenmayr, Terpe,
F2	Seminar Spezielle Pathologie 2 st.	Bohle, Schäffer, Berghäuser, Schulz, Franke, Stambolis, Terpe, Fringes
	Sektionskurse	Berghäuser, Schulz, Bohle, Terpe
Z	Allgemeine Pathologie für Zahnmediziner 1 st.	Heinrichs, Terpe
Z	Spezielle Pathologie für Zahnmediziner 1 st.	Terpe
Z	Kursus der Histopathologie für Zahnmediziner	Knoblauch, Terpe
III	Klinisch-pathologische Konferenzen 2 st.	Schulz, Berghäuser,
III	Klinisch-pathologische Konferenz im Lehrkrankenhaus Lich 2 st., 14tägig	Schäffer, Schulz, Franke, Heinrichs, Dreyer
III	Klinisch-pathologische Konferenz Im Lehrkrankenhaus Bad Hersfeld 2 st., 14tägig	Schulz, Bohle, Terpe, Fringes
III	Klinisch-neuropathologische Konferenz 1 st., 14 tägig	Schachenmayr

Pharmakologie

P1	Kursus der Allgemeinen und Systematischen Pharmakologie und Toxikologie in drei Versionen/ a) Vertiefungskurs 3 st., b) Projektgruppen 2 st., c) Laborpraktikum 14 Tg./Sem.	Andersen-Beckh, Brockmeier, Dimpfel, Dreyer, Habermann, Just, Presek, Rosenthal, Schölkens, Teschemacher, Traber, Assistenten des Instituts
P2	Kursus der Speziellen Pharmakologie 4 st.	Dreyer, Presek, Rosenthal, Teschemacher, HSL versch. Kliniken u. Institute
F1	Grundlagen der Pharmakologie 1 st.	Dreyer, Presek, Rosenthal, Teschemacher
Z	Pharmakologie für Zahnmediziner 2 st.	Liebenhoff, Maric, Repp, Wenzlaff

III	Arzneitherapeutisches Kolloquium im Lehrkrankenhaus Lich 2 st., 14tägig, auch in den Semesterferien	Dreyer, Presek, Repp, Rosenthal
III	Arzneitherapeutisches Kolloquium im Lehrkrankenhaus Bad Hersfeld 4 st., alle 4 Wochen, auch in den Semesterferien	Dreyer, Presek, Repp, Rosenthal
III	Klinisch-arzneitherapeutisches Kolloquium im Lehrkrankenhaus Wetzlar 2 st., 14tägig, auch in den Semesterferien	Harbach, Teschemacher, Wenzlaff, und Ärzte des Lehrkrankenhauses Wetzlar
	Interaktives Videoprogramm zur Qualifikation für Versuche an Wirbeltieren. Für Mediziner, Veterinärmediziner und Biologen. 2 Tg./Sem.	Habermann

Medizinische Mikrobiologie

F1/ P1	Medizinische Mikrobiologie (Allgemeine Bakteriologie, Immunologie, Virologie, Parasitologie, Spezielle Bakteriologie, Infektionskrankheiten) F 1: 5 st. P1: 5 st.	HSL der Mediz. Mikrobiologie, Virologie, Parasitologie
	Die Vorlesungen Allgemeine Bakteriologie - Immunologie - Virologie - Parasitologie - Spezielle Bakteriologie - Infektionskrankheiten werden jeweils zusammenhängend gelesen und sind zugleich theoretische Einführung zum Praktikum der Mikrobiologie und Immunologie	
P1	Praktikum der Mikrobiologie und Immunologie 4 st., eine Woche ganztägig nach Vorlesungsende	HSL der Mediz. Mikrobiologie, Virologie, Parasitologie
P2	Antimikrobielle Therapie (Kursus der Speziellen Pharmakologie)	Schiefer, Breithaupt
F2	Infektionskrankheiten (mit Patientenvorstellung) 2 st., mo. 18.15 - 19.45, Hörsaal Medizinische Klinik	Breithaupt, Sziegoleit, Willems
F1/F2	Infektionskrankheiten 2 st.	Schiefer, Jantos
F1	Infektionstoxikologie bakterieller Erreger, für Zahnmediziner und Mediziner 1st., 14tägig, nach Vereinbarung	Chakraborty, Domann, Ebel, Lutz, Xiong
	Anleitung zum selbständigen wissenschaftlichen Arbeiten (für Doktoranden) ganztägig	Chakraborty
Z	Medizinische Mikrobiologie für Zahnmediziner 3 st.	HSL der Mediz. Mikrobiologie, Virologie

Medizinische Virologie

Z	Medizinische Virologie mit praktischen Übungen für Zahnmediziner	S. Mediz. Mikrobiologie
	Molekulare Virologie und Onkologie, Teil I Vorlesung für Mediziner und Naturwissenschaftler 2 st., Vorbesprechung: 18.10.95, 17.45 Uhr Hörsaal des Instituts für Infektionskrankheiten und Hygiene der Tiere, Frankfurter Str. 89-91	Friedrich, Gerlich
	Virologisch-Molekularbiologisches Praktikum für Mediziner und Naturwissenschaftler (Blockveranstaltung 8.1.96 - 19.1.96) Vorbesprechung für Mediziner: 16.10.95, 11.45 Uhr Raum 535 des Mehrzweckgebäudes Frankfurter Str. 107 Für Biologen: Zentrale Platzvergabe Voraussetzung: Vorlesung Molekulare Virologie und Onkologie, Teil I oder II	Gerlich, Kaluza, Richt, Stitz u. Mitarbeiter

Virologisch-Molekularbiologisches Praktikum für Mediziner und Naturwissenschaftler (Schwerpunkt Genexpression)
Teilnehmer am Graduiertenkolleg „Molekulare Biologie und Pharmakologie“ werden bevorzugt aufgenommen.
Blockveranstaltung 19.2.96 - 1.3.96
Vorbesprechung für Mediziner: 16.10.95, 11.15 Uhr, Raum 535 des Mehrzweckgebäudes, Frankfurter Str. 107
Für Biologen: zentrale Platzvergabe
Voraussetzung: Vorlesung Molekulare Virologie und Onkologie Teil I oder II

Friedrich

Technik monoklonaler Antikörper
Praktikum und Seminar für Mediziner und Naturwissenschaftler
1 Woche ganztags vom 9.10.95 - 13.10.95
Vorbesprechung: Mehrzweckgebäude Frankfurter Str. 107

Kaluza

Gentechnologisches Praktikum für Mediziner und Biologen (Blockveranstaltung, 2 Wochen, ganztägig)
Termin nach Ankündigung Vorbesprechung nach Ankündigung FB Biologie

Rohde

Seminar zum Gentechnologischen Praktikum
S: Ankündigung FB Biologie

Rohde

Medizinische Ökonomie

Wirtschaftlichkeit im Gesundheitswesen
1 st., Rudolf-Buchheim-Str. 8, EG, Raum 1
(für alle klinischen Semester)

Soßna

Arbeits- und Sozialmedizin

P2 Kursus des ökologischen Stoffgebietes

S. HygieneI

F2 Arbeitsmedizin einschl. Berufskrankheiten als Umweltkrankheiten
2 st.

Woitowitz

F2 Sozialmedizin für Humanmediziner, Zahnmediziner und Pädagogen
2 st.

Woitowitz, Fornfeist, Koenig

Arbeitsmedizinisches Kolloquium mit Betriebsbegehungen
1 st.

Woitowitz, Knecht, Bolm-Audorf

Problemfälle der Arbeits- und Sozialmedizin
1 st.

Woitowitz

Anleitung zum wissenschaftlichen Arbeiten für Doktoranden (nach Vereinbarung)

Woitowitz, Knecht, Rödelsperger

Prävention Gefährstoff-verursachter Erkrankungen der Arbeitswelt und Umwelt
1 st.

Knecht

Hygiene

P2 Kursus des ökologischen Stoffgebietes
4 st. als Blockkurs

Dudeck, Eikmann, Imich, Koenig, Knecht, Schütz, Schuster, Weiler, Woitowitz u. Mitarbeiter

F2 Hygiene: Allgemeine Hygiene, Seuchen-, Krankenhaus-, Lebensmittelhygiene- und Umweltmedizin
3 st.

Eikmann u. Mitarbeiter

F2 Seminar: Tropen- und Touristikmedizin und -hygiene
Mi. 18 c.t.

Korte, Bürger, Weis, Wolf, Zahner

Z Hygiene für Zahnmediziner
2 st.

Eikmann u. Mitarbeiter

	Kolloquium: Gesundheitssysteme in Entwicklungsländern Di., 2st. nach Vereinbarung	Korte u. Mitarbeiter
F2	Ernährungswissenschaften für Mediziner 1 st., Fr. 11 - 12	Huth, Korte, Weise
	Doktorandenseminar: Einführung in die epidemiologische Feldforschung 2 st., 17 - 18.00, 14tägig, Mi.	Korte, Weis
	Doktorandenseminar 1 st., nach Vereinbarung	Fischer
	Hygiene für Ernährungswissenschaftler 1 st., Do. 18 c.t.	Fischer
	Spezielle Probleme der Umweltmedizin 1 st., nach Vereinbarung	Fischer, Hendorf, Elkmann

Rechtsmedizin

P2	Kursus des ökologischen Stoffgebietes	S. HygieneI
F2	Rechtsmedizin I (Allgemeine u. spezielle gerichtliche Medizin) 2 st.	Weiler, Riße, Schuster, Schütz, Vilmar
F2	Rechtsmedizin III (Versicherungsmedizin, Verkehrsmedizin, Forensische Psychopathologie und Sexualpathologie) 1 st.	Schuster
	Doktorandenseminar 1 st.	Schütz, Schuster, Weiler
	Praktische Studienzeit für Studenten der Rechtswissenschaften 1 st.	Schütz, Schuster, Weiler, Riße
	Einführung in die forensische Toxikologie 1 st.	Schütz, Weiler
	Gerichtsärztliche Demonstrationen 1 st.	Riße, Weiler, Oehmke
	Rechtsmedizin für Juristen und Pädagogen 1 st.	Weiler, Riße, Schuster

Medizinische Informatik

P1	Übungen zur Biomathematik 3 st.	Dudeck u. Mitarbeiter
P2	Kursus des ökologischen Stoffgebietes Medizinische Gerätekunde 2 st.	S. Hygiene
F2	Medizinische Statistik und Dokumentation 1 st.	Bödecker
F	Biomathematik für Vorkliniker	Ludwig

Medizinische Technik

P2	Kursus des ökologischen Stoffgebietes 4 st.	S. Hygiene
	Medizinische Gerätekunde 2 st.	Irnich u. Mitarbeiter

Seminar: Ausgewählte Kapitel der Medizinischen Technik
2 st.

Irnich

Doktorandenseminar
1 st. nach Vereinbarung

Irnich

Geschichte der Medizin

- F1 Geschichte der Medizin I: Anfänge bis Mittelalter
2 st. Benedum
- F1 Einführung in die Medizinische Bibliographie und Dokumentation
1 st. Benedum
- Z Geschichte der Zahnheilkunde
1 st. Benedum
- P Geschichte der Veterinärmedizin
1 st. S. FB Veterinärmedizin
- F2 Phytotherapie - Grundlagen, Möglichkeiten und Grenzen
1 st. Günther
- Grundlagen und Grenzen der Homöopathie
1 st., 14tägig Müller
- Medizinhistorisches Kolloquium
2 st. Benedum
- Seminar für Doktoranden der Geschichte der Medizin
2 st. Benedum
- Vorlesung: Medizin im Dritten Reich
2 st., 14tägig Müller
- Doktorandenseminar: Geschichte des Aderlasses, Schröpfens und
Blutegelsetzens
2 st., 14tägig Müller

Humangenetik

- F1 Humangenetik und Klinische Genetik
2 st. Müller, Altland, Foerster, Köhler,
Aulepp
- Humangenetisches Kolloquium
Nach besonderer Ankündigung Müller und Altland
- Klinisch-Genetische Konferenz
2 st. Müller u. Mitarbeiter
- F Allgemeine Humangenetik
1 st. Altland, Foerster

Klinische Chemie und Pathobiochemie

- P1 Praktikum der Klinischen Chemie, Klinischen Immunologie und
Hämatologie
3 st. Auch, Bux, Delvos, Golf, Graef,
Immenschuh, Käbisch, Katz,
Kempkes-Matthes, Kiefel, Kroll,
Klabuhn, Lattermann, Lohmeyer,
C. Mueller-Eckhardt, G. Mueller-
Eckhardt, Reuner, Rothe, Schlegel,
Temme, Schließer
- F1 Pathobiochemie
2 st. Katz, Graef
- F2 Seminar Pathobiochemie
Katz

Z	Kursus der Klinisch-chemischen und Klinisch-physikalischen Untersuchungsmethoden für Zahnmediziner 2 st.	Temme, Homann, Lübbecke
III	Klinisch-chemische Labordiagnostik mit Übungen 1 st.	Pralle
	Klinisch-chemisches Praktikum für Fortgeschrittene Nach Vereinbarung	Golf, Graef, Temme
	Pathophysiologie für Studienende der Ernährungswissenschaften	Katz, Linn
	Kolloquium über neue Methoden und Ergebnisse in der Pathobiochemie	Katz, Reuner
Klinische Immunologie und Transfusionsmedizin		
P1	Praktikum der Klinischen Chemie, Klinischen Immunologie und Hämatologie 3 st.	S. Klin. Chemie I
F1	Einführung in die Transfusionsmedizin 1 st.	G. Mueller-Eckhardt, Kiefel
F3	Einführung in die Blutgruppenkunde u. Immunologie 4 st.	C. Mueller-Eckhardt
III	Klinisch-Immunologisches Kolloquium Do. 15.30 - 16.30	Santoso, C. Mueller-Eckhardt
III	Klinisch-Immunologisches Blockpraktikum mit praktischen Übungen für Studenten im Praktischen Jahr	C. Mueller-Eckhardt, Bux, Rothe, Kiefel, Kroll, Lattermann, G. Mueller-Eckhardt, Santoso
Medizinische Strahlenkunde		
P1	Kursus der Radiologie einschl. Strahlenschutzkurs 3 st.	Aydin, Bachmann, Bauer, R., Dapper, Dietzel, Fänge-wisch, Haas, Kiefer, Klett, Klingmüller, Pülle, Rau, Rauber, Rauth, Schuster, Skribelka, Traupe, Trittmacher, Vahrson, von Lieven, Weimar
P2	Praktikum der Inneren Medizin	S. Innere Medizin I
F2	Spezielle Röntgendiagnostik und Nuklearmedizin 2 st.	Altaras, Bauer, R., Bachmann, Dietzel, Klett, Klingmüller, Pülle, Rau, Rauber, Reither, Schuster, Traupe, Trittmacher, Weimar
F2	Strahlentherapeutisch-Onkologische Klinik 1 st., Do. 9 - 10	von Lieven, Vahrson
Z	Radiologischer Kurs unter besonderer Berücksichtigung des Strahlenschutzes	S. Zahnheilkunde I
III	Röntgendemonstration: Chirurgie	Weimar, Klingmüller
III	Seminar: Systematische Röntgendiagnostik für Fortgeschrittene 2 st. auch während der Semesterferien, Mo. 16 ct.	Rau, Weimar
	Röntgendemonstration: Innere Medizin	Rau, Rauber, Bachmann
	Klinisch-radiologische Differentialdiagnostik für höhere klin. Semester Mo., 13 ct.	Rau, Rauber
III	Röntgendemonstration: Pädiatrie 3 st.	Schuster, Skribelka

Praktikum der Röntgendiagnostik, Strahlentherapie oder Nuklearmedizin 1 Woche ganztags, auch in der vorlesungsfreien Zeit	Bauer, R., Dietzel, Rau, Rauber, Schuster, Traupe, Trittmacher, von Lieven
Klinisch-radioonkologische Visite Mo. 14.- 16	von Lieven
Radioonkologisches Kolloquium 1 st., Do. 16 - 17	von Lieven
Röntgenologisch-gastroenterologisch-diagnostisches Kolloquium 1 st.	Klör
Röntgendiagnostik im Kindesalter 1 st. nach Vereinbarung	Schuster
Röntgendiagnostik des kindlichen Thorax 1 st. nach Vereinbarung	Schuster
Röntgendiagnostik der Skeletterkrankungen 1 st. nach Vereinbarung	Schuster
Physik und Technik der bildgebenden Diagnostik Mi., 14 - 16 oder nach Vereinbarung	Ringleb
Sonographie im Kindesalter 2 st.	Skribelka
Möglichkeiten der neuroradiologischen Diagnostik bei Krankheiten des Zentralnervensystems 2 st.	Agnoli
Neuroradiologische Diagnostik bei Schädelhirntrauma (Neurochir.-Praktikum/14tägig)	Traupe, Trittmacher
Klinische Neuroradiologie jeweils Mi. 9 - 11 Besprechungsraum der Neuroradiologischen Abteilung, Am Steg 22	Agnoli
Röntgendemonstrationen: Neurochirurgie 5 st.	Traupe u. Mitarbeiter
Röntgendemonstrationen: Neurologie 4 st.	Traupe u. Mitarbeiter
Datenbanken in der Medizin 2 st., nach Vereinbarung	Traupe, Purgold, Hamburg
Moderne bildgebende Diagnostik des ZNS 2 st., nach Vereinbarung	Traupe, Trittmacher
Nuklearmedizinische Fallbesprechung Mo. - Fr. 7.45 - 8.15	Bauer, R., Klett, Puille
Seminar über nuklearbiologische Probleme	S. Strahlencentrum
Nuklearmedizinisch-Biologisches Seminar 2 st. nach Vereinbarung	Klett, Lohmann, Puille, Sattler, Schraub, Seibold
Strahlen- und Nuklearbiologische Grundlagen der Tumorbehandlung 1 st.	Dietzel
Nuklearbiologisches Praktikum	S. Strahlencentrum
Klinische Nuklearmedizin Di. 10 - 11	Bauer, R.
Nuklearmedizinische Diagnostik in der Kardiologie 1 st. nach Vereinbarung	Bauer, R., Tillmanns
Einführung in die Kernspintomographie Mo. 17 - 18 oder nach Vereinbarung	Bauer, R.

Allgemeinmedizin

	Vorlesung: Allgemeinmedizin 1 st.	Karg
	Berufsfelderkundung	Karg
P2	Kursus zur Einführung in Fragen der allgemeinmedizinischen Praxis 3 st.	Balsler, Baumgärtel, Bergert, Bortz, Broicher, Gasser, Gründler, Hen- ning, Holbach, Karg, Kluge, Koch, Lagemann, Leimbeck, Magnus, Mehler, Nick, Sbresny, Schinke, Woltmann, Zenker
	Umgang mit Schwerkranken und Sterbenden Mo. 18., Med. Klinik, Schwestern Casino	Stroh
	Logotherapeutische Verfahren zur Begleitung von Kranken in Krisensituationen für Mediziner und Pflegepersonal Mi. 17., Schw.-Casino, Mediz. Klinik oder nach Vereinbarung	Stroh
Innere Medizin		
PV	Medizinische Klinik II (Klinikstraße) 4 st.	Schütterle, Pralle, Lübbecke, Birk
PV	Medizinische Klinik I (Poliklinik) 4 st.	Laube, Klör, Bretzel, Strödter, Stracke, Federlin
PV	Medizinische Klinik I (Klinikstraße) 4 st.	Tillmanns, Waas, Haberbosch, Waldecker, Matthias, Voss, Lohmeyer, Heckers, Neuhof
PV	Medizinische Klinik II (Poliklinik) 4 st.	Federlin, Laube, Bretzel, Velcovsky, Klör, Stracke, Strödter, Zekorn
	Kursus der allgemeinen klinischen Untersuchungen im operativen und nichtoperativen Stoffgebiet, Teil I (Innere Medizin) 4 st.	Kemkes-Matthes mit: Akinci, Aslan, Berghoff, Bilgin, Braun-Dullaenus, Bouka, Bürger, Coch, Dietz, Doppl, Fach, Faßben- der, Friemann, Friesse, Garrecht, Grebe, Günther, Haberbosch, Hammes, Heidt, Heizmann, Hering, Hengst, Hohmann, Hurst, Jäger, Jessen, Jöckel, Käbisch, Kaiser, Killat, Leithäuser, Lenzer- Schumacher, Linn, Mäser, Matthes, Matzdorf, Meyer, Möschet, Molling, Olschewski, Pahl, Perschel, Preisendörfer, Romann, Rousseau, Santosa, Siebert, Schließer, Schmidt, Schmitt, Schütte, Schütterle, Sibelino, Steen, Teichmann, Temmesfeld, Thorn, Walker, Welmer, Zekorn, Zinn
P1	Praktikum der Klin. Chemie, Klin. Immunologie und Hämatologie	S. Klinische Chemie I

P2	Praktikum der Inneren Medizin 4 st.	Matthes mit Aulepp, Birk Bollen, Heinrich, Lohmeyer, Broderson, Ditter, Kutny, Haas, Heckers, Discher, Jäger, Kramer, Krell, Leinweber, Linn, Lübbecke, Matthi- as, Morr, Mueller, Perschel, Romann, Schmidt, Seeger, Steinlger, Strödter, Suttorp, Telchmann, Waas, Wöhrle, Velcovsky, Haberbosch, Waldecker, Wizemann, Wüsten u. Mitarbeiter, Rawer, Voss, Walmrath
	Ersatzweise: Intensivambulatur	Gottwik, Graubner, Hey, Huth, Krause, H.U. Koch, Oehler, Schöndorf, H.R.D. Wolf, Eckhardt
P2	Kursus der Speziellen Pharmakologie	S. Pharmakologie I
F1	Einführung in die Innere Medizin 3 st.	Heckers, Haberbosch, Birk
F1	Pathophysiologie I 2 st.	Neuhof
	Praktikum Einführung in die Klin. Medizin 3 st.	Suttorp, Tillmanns, Velcovsky
F1	Pathophysiologie II 2 st.	Neuhof, Seeger, Birk, Lübbecke, Suttorp, Lohmeyer
F2	Differentialdiagnose der Inneren Krankheiten 2 st.	Schütterle, Heckers, Kramer, Lohmeyer
F2	Medizinische Poliklinik 3 st.	Bretzel, Federlin, Laube, Strödter, Klör, Stracke, Zekorn
F2	Ernährungswissenschaften für Mediziner 1 st., Fr. 11 - 12 (Hörsaal Hygiene)	Huth, Korte, Weise
F2	Internistische Intensivmedizin/Vergiftungen 1 st.	H.U. Koch, H.R.D. Wolf
F2	Klinische Visite in der Inneren Medizin (beschränkte Teilnehmerzahl) 2 st.	Heinrich
	Geriatrisches Seminar 2 st., 14-tägig, Zeit nach Absprache	Laube
F2	Infektionskrankheiten 2 st.	S. Mediz. Mikrobiologie
III	Klinisches Kolloquium mit Falldemonstration 2 st.	Breithaupt
III	Klinisch-therapeutische Visite 2 st.	Breithaupt
III	Praktische Gesichtspunkte der Rheumadiagnostik und Rheumatherapie 1 st., 14-tägig	Rau
III	EKG-Repetitorium 2 st.	Strödter
Z	Innere Medizin für Zahnmediziner 2 st.	Krause, Rawer
Z	Kursus der klinisch-chemischen und klinisch-physikalischen Untersuchungsmethoden für Zahnmediziner 2 st.	Homann, Temme, Lübbecke

Pathophysiologie für Studierende der Ernährungswissenschaften 2 st.	Linn, Katz
Fachübergreifende Problemfalldiagnostik in der Inneren Medizin 2 st., Di. 18 ct Beginn: S. Aushang, Hörsaal Mediz. Poliklinik	Sachse
Praktikum für Klinische Echokardiographie	Berwing
Kursus der klinischen Elektrokardiographie 2 st.	Strödter
Anamneseerhebung und Gesprächsführung: Literatureseminar und fallbezogene Gruppenarbeit 3 st.	Laubach, Scheer
Innere Medizin für Psychologen 2 st., Zeit nach Absprache	Weimer, Grimminger
Analyse ausgewählter kardiologischer Krankheitsbilder 2 st., 14tägig	Thormann
Diagnostik und Therapie der arteriellen Verschlusskrankheiten 1 st.	Hackel
Angiologisch-Radiologisch-Hämostaseologisches Seminar mit Falldemonstration 1 st.	Dapper, Heidt, Matthias, Rauber, Wozniak, Voss
Klinik für Pathophysiologie angeborener molekularer Störungen der Hämostaseologie 2 st., 14tägig	Krause
Klinisch-Immunologisches Kolloquium 2 st.	Federlin, Velcovsky
Onkologisches Symposium 1 st., Do. 17.30 - 18.30	Pralle, Graubner, Lohmeyer, Käbisch
Klinische Immunologie II: Allergologie, Kollagenosen 1 st.	Velcovsky, Becker
Pneumologische Funktionsdiagnostik 1 st., Di. 17 ct.	Velcovsky, Suttorp
Nephrologisches Kolloquium 1 st.	Schütterle, Birk
Klinische Endokrinologie 1 st.	Federlin, Bretzel, Laube, Stracke
Schilddrüsenkolloquium Do. 17 - 18	Bretzel, Federlin, Laube, Klör, Bauer, Schaefer, Schwemmler, Stracke, Zekorn
Endokrinologische Notfälle: Pathogenese, Diagnostik und Therapie 1 st.	Bretzel
Pathophysiologie des Diabetes mellitus 1 st.	Laube
Diagnostische und therapeutische Maßnahmen bei Calcium-Phosphat- Stoffwechselstörungen 1 st.	Hey
Gastroenterologie 1 st.	Heckers

Gastroenterologische Demonstration 1 st.	Matthes
Intensivkurs Kardiologie 1 - 4-wöchig	Gottwik
Experimentelle Kardiologie	Schaper
Patientenbetreuung in der internistischen Praxis 2 st., Di. 14 - 16	Weise
Ganztägiges Praktikum zum wissenschaftlichen Arbeiten in der Blutgerinnungs- und Thromboseforschung Ganztagskurs für Mediziner und Naturwissenschaftler Vorbesprechung: In der Bibliothek der Abt. Hämostaseologie und Transfusionsmedizin, Sprudelhof 11, Bad Nauheim	Müller-Berghaus, v. d. Ahe, Kalbas, Madlener, Pötzsch, Preissner, Taboriski
Ernährung und Endokrinologie für Studenten der Ernährungswissenschaften und der Humanmedizin Di., 12 - 13 st. Mediz. Poliklinik	Huth, Klör, Stracke, Weise
Doktorandenkolloquium: Grundlagen der Epidemiologie Mi., 16.30 nach Vereinbarung	Korte, Weis
Klinisches Kolloquium im Lehrkrankenhaus Wetzlar 2 st. Mi. ab 15.30	Heinrich, Kaiser, Kramer, Krell, Thorn, Schäfer
Nephrologisches Seminar	Birk
Infektionskrankheiten Mo. 18.15, Hörsaal Mediz. Klinik	Breithaupt, Willems, Sziogoleit
'EKG-Arhythmie Seminar' (ab. 3. Klin. Semester) Mi. 14, Mediz. Klinik, Abt. Kardiologie	Waldecker
Seminar Neuropsycho-Immunendokrinologie 2 st., 14tägig, Zeit nach Absprache	Bretzel
Grundlagen, Indikationen, Grenzen von Naturheilverfahren und Homöopathie 2 st., Mi. 16.30 Uhr, Hörsaal Kinderklinik	Thilo-Körner, Herget, Leitzmann, Elies
Intensivkurs Internistische Intensivmedizin 1 - 4-wöchig	Ditter
Fortschritte in Hämatologie, Onkologie und Hämostaseologie 2 st. Do. 16.45 - 18.15	Pralle, Lohmeyer, B. Kemkes- Matthes, Käbisch, Matzdorff, Rosseau, Schließer
Erstellen von wissenschaftl. Manuskripten u. Postern in englischer Sprache 2 st. nach Vereinbarung (Blockkurs)	Schroyens
Klinik für Vorkliniker 1 st., Di. 13.15, Hörsaal Kinderklinik	Lasch, Breithaupt, Grimminger, Lohmeyer
Kolleg über Organtransplantationen 1 st., Do., 11 - 12	Dappert, Ernst, Friemann, Haber- bosch, Hering, Lattermann, Laun, Padberg/Kelm, Schütterle, Seeger, Stroh
Krankenernährung für Studenten der Ernährungswissenschaften und Humanmedizin 2 st., Do. 14.00, 14tägig	Herkes, Huth

Sportmedizin

Sportmedizin für Mediziner (Seminar und Praxis der Sportmedizinischen Untersuchungsmethoden) 2 st. Mo. 17 - 19, Kugelberg	Nowacki, Medau, Schnorr,
Klinische Sportmedizin und ambulante Rehabilitation 1 st., Di. 17.30 - 18.30 Uhr, Kugelberg	Medau, Nowacki, Schnorr
Praktikum Rehabilitationssport 2 st. Herzsport-Übungsgruppe: Do. 15.30 - 17, Herzsport-Trainingsgruppe: Do 17 - 18.30, Spielhalle Kugelberg	Nowacki, Schnorr, Klobut

Rheumatologie, Physikalische Medizin und Balneologie

P2 Praktikum der Inneren Medizin	S. Innere Medizin! M. Berliner, K. L. Schmidt
P2 Kursus der Speziellen Pharmakologie	S. Pharmakologie K.L. Schmidt, M. Berliner, G. Neeck
F2 Physikalische und Rehabilitative Medizin und Naturheilverfahren 2 st.	K.L. Schmidt, M. Berliner, G. Neeck, D. Rusch mit HSL der Arbeits- und Sozialmedizin, Chirurgie, Inneren Medizin, Neurologie, Neurochirurgie, Orthopädie, Pädiatrie und Psychiatrie
F2 Klinische Rheumatologie	M. Berliner, R. Dreher, G. Neeck, K.L. Schmidt, . Stürz
III Seminar Physikalische Medizin 2 st.	M. Berliner, G. Neeck, U. Zeiger
Kursus der klassischen, Bindegewebs- und Unterwasserdruckstrahl- massage	W. Demary, R. Ostwald

Kinderheilkunde

P1 Kursus der allgemeinen klinischen Untersuchungen im operativen und nichtoperativen Stoffgebiet, Teil I (Pädiatrie)	Ringel, Bauer, Wirtz, Kiess, Maagsam, Christiansen, Kreuder, Kühl, Repp
P2 Praktikum der Pädiatrie 4 st.	Hagel, von Hattingberg, Bauer, Kühl, Lampert, Lindemann, Dralle, Neuhäuser, Otten, Rascher, Reiter, Kiess
P Pädiatrie 3 st.	Anders, von Hattingberg Hagel, Harzer, Kühl, Lampert, Lindemann, Neuhäuser, Otten, Schulz, Rascher, Schuster, Reither, Weigand
F2 Seminare Pädiatrie für Studenten im Praktischen Jahr 2 st.	Reiter
Das behinderte Kind I (Körperbehinderung) für Studierende der Erziehungswissenschaften, Schwerpunkt Heil- und Sonderpädagogik und Psychologen/Pädagogen 1 st., Mi. 13 - 14	Neuhäuser, Dralle
Diatetik im Kindesalter für Studierende der Ernährungswissenschaften 1 st., Mi. 12 - 13	Otten
Repetitorium Pädiatrie 2 st., Mi. 16 - 18	von Hattingberg, Lampert, Menner

Onkozytogenetisches Kolloquium 1 st.	Lampert, Harbott
Grundlagen der Pharmakokinetik 1 st., Di 17 - 18	von Hattingberg
Ernährung des gesunden und kranken Kindes 1 st., nach Vereinbarung	Harzer
Ausgewählte Kapitel aus der Neuropädiatrie 1 st.	Neuhäuser
Neuropädiatrisches Kolloquium 1 st. nach Vereinbarung	Neuhäuser
Angeborene und erworbene Herzerkrankungen 1 st.	Hagel, Dapper, Bauer
Seminar Echokardiographie und Dopplerkardiographie in der Diagnostik angeborener Herzfehler 1 st.	Hagel
Röntgendiagnostik im Kindesalter	S. Med. Strahlenkunde!
Röntgendiagnostik des kindlichen Thorax	S. Med. Strahlenkunde!
Röntgendiagnostik der Skeletterkrankungen	S. Med. Strahlenkunde!
Allgemeine Röntgendemonstrationen Mo. - Fr. 14 - 15	Lampert, Schuster, Skribelka
Diagnostik, Therapie und Schutzimpfungen in der kinderärztlichen Praxis 1 st.	Weigand
Doktorandenseminar 2 st. (nach Vereinbarung)	Rascher, Lampert, Kühl, von Hattingberg, Klingmüller, Repp, Kless
Pneumologisches Kolloquium 1 st., Mo. 15 - 16	Lindemann
Tumorzytogenetisches Praktikum für Mediziner und Biologen 2 st., 14täglich	Harbott
Seminar: Pädiatrische Forschung 1 st., Fr. 13 - 14	Rascher, Kless
Seminar Pädiatrische Lernprogramme 2 st., Di. 18 - 20	Rascher, Kless

Dermatologie, Andrologie und Venerologie

P1	Kursus der allgemeinen klinischen Untersuchungen Teil I (Dermatologie)	Weyers und Mitarbeiter
P2	Dermatologie, Andrologie u. Venerologie 3 st.	Schill, Gründer u. Mitarbeiter
P2	Kursus der speziellen Pharmakologie	S. Pharmakologie
F2	Klinische Visite in der Dermatologie 1 st.	Schill, Gründer u. Mitarbeiter
Z	Dermatologie für Zahnmediziner mit praktischen Übungen 2 st.	Gründer u. Mitarbeiter
	Dermatomykologische Übungen 1 st., Do. 14.15 - 15.00	Gründer, Mayser
	Dermatohistologisches Seminar 1 st., Di. 17.15 - 18.00	Weyers

Andrologie (Diagnostik und Therapie von Fertilitätsstörungen des Mannes)
1 st.

Schill u. Mitarbeiter

Reproduktionsbiologisches Kolloquium
1 st.

Miska, Gips, Künzel, Weidner, Schill

Anleitung zum wissenschaftlichen Arbeiten
(für Doktoranden)
2 st.

Schill

Doktorandenseminar
1 st.

Schill u. Mitarbeiter

Reproduktionsbiochemische Übungen
1 st., nach Vereinbarung

Hinsch, E., Hinsch, K.-D., Schill

Chirurgie und Anästhesiologie

P1 Praktische Übungen für akute Notfälle und Erste ärztliche Hilfe
3 st.

Hempelmann, Adams, Boldt,
Bachmann, Kluge, Thiel, Krumholz

P1 Kursus der allgemeinen klinischen Untersuchungen in dem operativen
und nichtoperativen Stoffgebiet, Teil II (Chirurgie/Unfallchirurgie)
3 st.

Henneking, Padberg, Börner,
Faupel, Schultheis, Hofmann,
Kunze, Lieser, Böhnke

PV Chirurgische Klinik
5 st.

Hehrlein, Schwemmler

PV Traumatologische Klinik
3 st.

Schnettler, Lieser, Hofmann, Faupel,
Börner, Reinhold, Schultheis,
Böhnke

Spezielle Themen der Unfallchirurgie
1 st., Do. 10.15 - 11.00

Lieser

P2 Praktikum der Chirurgie
14 Tage ganztags Ersatzweise: Intensivambulatur

HSL der Chirurgie, Neurochirurgie:
Faustel, Hofmann, Dobroschke,
Faupel

P2 Praktikum der Notfallmedizin - Interdisziplinäre Veranstaltung
1 st., Mo. 11.15 - 12.00

Koordination: Hempelmann

Teil Chirurgie
1 st., Mo. 12.15 - 13.00

Henneking, Padberg

Teil Unfallchirurgie
1 st., Mo. 12.15 - 13.00

Schnettler, Reinhold, Lieser

Notfallpraktikum
Mo. 16 - 24 Uhr
Praktische Übungen
Di. 15 - 17 Uhr

Koordination: Hempelmann

F2 Praktische Übungen zur Operativen Intensivmedizin
1 st.

Boldt, Thiel, Bachmann-M.,
Biscopig, Kling, Russ, Weidler,

Grundlagen der Anästhesie und Intensivmedizin
1 st.

Hempelmann, Adams, Bachmann-
M., Boldt, Dietrich, Krumholz, Thiel

III Chirurgisches Kolloquium
2 st.

HSL der Chirurgie, Anästhesiologie

Z Allgemeine Chirurgie und Chirurgische Poliklinik für Zahnmediziner
2 st.

Henneking, Padberg, Bachmann-M.,
Krumholz, Thiel, Saller

Spezielle Themen der Kinderchirurgie
1 st.

Muhrer

Thoraxchirurgie
1 st.

Hild

Grundlagen der regionalen Chemotherapie mit Fallbeispielen 2 st.	Aigner
Schilddrüsenkolloquium 1 st.	S. Innere Medizin
Diagnostik und Therapie der koronaren Herzerkrankungen 1 st.	Dapper, Stertmann
Chirurgische Therapie bradykarder und tachykarder Herzrhythmusstörungen 1 st.	Dapper, Stertmann, Görlach
Einführung in die offene Herzchirurgie 1 st.	Görlach, Stertmann
Herzchirurgische Demonstrationen 2 st.; wöchentlich	Dapper, Hehrlein
Pathophysiologie und Ultrastruktur des ischämischen Herzens 2 st. (nach Vereinbarung)	Schaper, Hehrlein
Seminar: Angeborene und erworbene Herzerkrankungen	Hehrlein, Hagl, Dapper, Tillmanns
Herztransplantation 1 st.	Dapper, Hehrlein, Bauer
Gefäßchirurgisches Seminar	Dapper, Hehrlein, Stertmann
Angiologisch-Hämostaseologisches Seminar mit Falldemonstration 1 st.	Matthias, Schöndorf, Stertmann
Praktische Übungen in der Herz- und Gefäßchirurgie 2 st., 14täglg, Mi. 14 - 16	Görlach
Möglichkeiten der Schmerzbehandlung durch Akupunktur, therapeutische Lokalanästhesie und Hautaustellungsmethoden Teil II, 2 st.	Herget, Lüben
Onkologisches Kolloquium 1 st., Do. 16 - 17	Schwemmlé, Henneking, von Lieven, Pralle
Beatmungsstrategie in der Intensivmedizin 2 st. nach Vereinbarung	Biscopring
Überwachungsverfahren in der Anästhesie und Intensivmedizin 2 st.	Boldt
Stressreaktion in Anästhesie und Chirurgie (nach Vereinbarung im Anschluß an die anästhesiologischen Vorlesungen) 2 st.	Adams
Perioperative Ernährungstherapie, enteral/parenteral 2 st.	Weidler
Famulatur in Anästhesiologie, Intensiv- und Notfallmedizin (Marienkrankenhaus Trier, 2 Wochen nach Absprache)	Adams
Anästhesie bei herzchirurgischen Eingriffen 2 st. nach Vereinbarung	Kling
Die ethische Diskussion zur Sterbehilfe 4 st. Do. 18 -21, monatlich (nach Aushang)	Salomon
Neurophysiologisches Monitoring in Anästhesie und Intensivmedizin 2 st. nach Vereinbarung	Russ
Anästhesiologische Besonderheiten in der Neurochirurgie und Neurotrau- matologie 2 st. nach Vereinbarung	Thiel

Anästhesie und Immunität
2 st.

Moderne Verfahren der postoperativen Schmerztherapie
2 st.

Krumholz

Bachmann-M.

Urologie

F2 Urologische Klinik
1 st.

Weidner, Fischer, Jarrar, Nöske,
Pust, Rülle

P2 Praktikum der Urologie
2 st.

Weidner, Altinkilic, Becker, Breit-
wieser, Ernst, Fischer, Gutschank,
Jarrar, Kleinhans, Ludwig, Miller,
Nöske, Pust, Rülle,
Schröder-Printzen

Anleitung zum wissenschaftlichen Arbeiten (für Doktoranden)
2 st. nach Vereinbarung

Weidner

Reproduktionsbiologisches Kolloquium
1 st.

Miska, Gips, Künzel, Weidner, Schill

Nephrologisches Kolloquium
1 st.

Schütterle, Birk, Fischer, Weidner

Audiovisuelle Demonstration zur Operativen Urologie
1 st., nach Vereinbarung

Weidner, Nöske, Jarrar, Fischer,
Miller, Schroeder-Printzen

Intensivambulatur im BwK Ulm
(nach Vereinbarung)

Pust, Sparwasser

Orthopädie

P1 Kursus der allgemeinen klinischen Untersuchungen
Teil II (Orthopädie)

Franz, Melzer und Mitarbeiter

P2 Praktikum der Orthopädie
4 st.

Stürz, Katthagen, Harland, Melzer,
Schwetlick

III Aktuelle Orthopädie - Patientendemonstration
2 st.

Harland, Melzer u. Mitarbeiter

Knochenstoffwechselerkrankungen
1 st.

Eichler

Sportorthopädie
1 st., nach Vereinbarung

Harland, Melzer, Cassens

Sportschäden und Sportverletzungen
1 st., 14tägig, Hörsaal Kugelberg

Stürz, Melzer, Bittner, Cassens

Sonographie der Bewegungsorgane m. prak. Übungen
2 st. nach Vereinbarung

Harland, Melzer, Gruber

Querschnittlähmungen - Akutversorgung und Rehabilitation
2 st. nach Vereinbarung

Gemer

Querschnittlähmung
ganztägliches Seminar inkl. klin. Visite in der Werner-Wicker-Klinik,
Zentrum für Rückenmarkverletzte, Bad Wildungen
nach Vereinbarung

Gemer, Stürz

Fambulatur im Zentrum für Rückenmarkverletzte, Bad Wildungen
nach Vereinbarung

Gemer

Typische Röntgenbefunde in der Orthopädie
1 st., freitags, nach Vereinbarung

Schwetlick

Famulatur in der Orthopädischen Klinik der Städt. Kliniken Dortmund
nach Vereinbarung

Kathagen

Famulatur in der Orthopädischen Klinik Magdeburg

Schwetlick

Famulatur in der Orthopädischen Klinik des Ev. Fachkrankenhauses
Ratingen bei Düsseldorf

Oest

Frauenheilkunde und Geburtshilfe

P2 Praktikum der Frauenheilkunde und Geburtshilfe
1 Woche ganztags und Seminar, 1 st.

Künzel, Kirschbaum, Schubring,
Hohmann, Rauthe u. Mitarbeiter

Ersatzweise: Intensivfamulatur

Bailer, Rauskolb

P2 Seminar in Frauenheilkunde und Geburtshilfe

Künzel mit Lang, Grüssner,
Kirschbaum, Hohmann, Rauthe u.
Mitarbeiter

F1 Einführung in die Frauenheilkunde und Geburtshilfe
für Humanmediziner und Psychologen
1 st.

Lang, Behrendt, Hohmann,
Mußmann, Kirschbaum, Peterseim,
Rauthe

F2 Geburtshilfe und Gynäkologie
3 st.

Künzel, Bailer, Gips, Hohmann,
Kirschbaum, Rauskolb, Rauthe u.
Vahrson

Onkologisches Seminar
2täglich, 12 - 13.1.96

Rauthe u. Mitarbeiter

Augenheilkunde

P1 Kursus der allgemeinen klinischen Untersuchungen
Teil II (Ophthalmologie)

Jacobi, Kaufmann, Hessemer

P2 Praktikum der Augenheilkunde
3 st.

Jacobi, Kaufmann, Hessemer u.
Mitarbeiter

Ersatzweise: Intensivfamulatur
nach Vereinbarung (s. Aushang)

Krey

F1 Einführung in Klinik und Pathophysiologie von Augenerkrankungen
1 st.

Hessemer

Gefäßkrankungen des Auges
2 st. nach Vereinbarung

Krey

Präventivmedizin: Früherkennung und Frühbehandlung von
Schielerkrankungen
2 st.

Simonsz

Intraoculare Tumore
1 st., nach Vereinbarung

Stanowsky

Hals-, Nasen- und Ohrenheilkunde

P1 Kursus der allgemeinen klinischen Untersuchungen
Teil II (HNO-Heilkunde)
3 st.

Sokolovski, Kießling, Maass und
Mitarbeiter

P2 Praktikum und Klinik der Hals-, Nasen- und Ohrenheilkunde
3 st.

Glanz u. Mitarbeiter

Ersatzweise: Intensivfamulatur

Maass

F1 Einführung in die Hals-, Nasen- und Ohrenheilkunde
1 st.

Sokolovski, Eistert

Z	Hals-, Nasen- und Ohrenheilkunde für Zahnmediziner 1 st.	Sokolovski
	Neurotologische Untersuchungsmethoden 1 st., Zeit nach Vereinbarung	Sokolovski
	Einführung in die Audiologie 1 st. Zeit nach Vereinbarung	Kießling
	Hals-Nasen-Ohrenheilkunde für Fortgeschrittene 1 st., Ort und Zeit nach Vereinbarung	Eistert/Popella, Fleischer
	Klinische Visite montags und freitags ab 14.30 (begrenzte Teilnehmerzahl, nach Voranmeldung)	Glanz u. Mitarbeiter
	Operationsdemonstration (nach Voranmeldung, begrenzte Teilnehmerzahl)	Glanz und Mitarbeiter
	Onkologische Falldemonstrationen 1 st., mittwochs nach Vereinbarung	Eistert/Popella

Neurochirurgie

P1	Praktische Übungen für akute Notfälle und Erste ärztliche Hilfe	S. Chirurgie! Winking, Ebel
P2	Praktikum der Chirurgie	Ebel, Lenzen, Laun, Winking, Benz, Deinsberger, Jödicke, Rust, Spies, Kyriakidis
P2	Praktikum der Neurologie 3. st.	Benz, Deinsberger, Ebel, Gulyas, Christophis, Lenzen, Winking Jödicke, Kyriakidis
F2	Neurochirurgische Klinik 1 st.	Böker, Laun, Christophis, Ebel, Winking, Fellmann, Lenzen
	Traumatologische Klinik:	S. Unfallchirurgie
	Neuroonkologisches Seminar: Ausgewählte Kapitel der Neuroonkologie für höhere Semester und Examenskandidaten	Böker, Laun, Schönmayr, Christo- phis, Ebel, Schachenmayr, Winking, Lenzen
	Klinische Visite in der Neurochirurgie für höhere Semester 2 st., Di. 17 - 19	Böker, Laun, Christophis
	Seminar der angewandten klinischen Elektrophysiologie für Examenskandidaten und höhere Semester 2 st., 14tägig, Fr. ab 16.15 Uhr	Christophis, Benz

Neurologie

P1	Kursus der allgemeinen klinischen Untersuchungen Teil II (Neurologie)	Dorndorf, Hornig, Damian, Oschmann u. Mitarbeiter
P2	Praktikum der Neurologie 3 st.	Dorndorf, Hornig, Damian, Oschmann, Wirbatz, Herrmann,
	Ersatzweise: Intensivambulatur	Busse, Schütz
F1	Einführung in die Neurologie 1 st.	Hornig, Herrmann
F2	Neurologische Klinik 2 st.	Dorndorf, Hornig, Damian, Oschmann
F3	Neurologische Intensivmedizin 1 st.	Hornig

EEG-Seminar unter besonderer Berücksichtigung epileptischer Anfallskrankheiten (für Fortgeschrittene)
2 st.

Wirbatz, Hornig

Elektromyographie, Elektroneurographie somatosensible evozierte Potentiale, Reflexuntersuchungen
2 st., nach Vereinbarung

Herrmann u. Mitarbeiter

Psychosomatische Medizin und Psychotherapie

F1 Einführung in die Psychosomatische Medizin und Psychotherapie (Seminar)
2 st., Mi. 10 - 12

Reimer

P2 Praktikum der Psychosomatischen Medizin und Psychotherapie
3 st.

Reimer u. Mitarbeiter

P1 Kursus der allgemeinen klinischen Untersuchungen in dem operativen und nichtoperativen Stoffgebiet Teil I (Psychosomatik)

S. Innere Medizin
Brown, Kanwischer

F2 Untersuchungs-, Beratungs- und Behandlungstechnik in der Psychosomatik und Psychotherapie nach Vereinbarung

Reimer u. Mitarbeiter

F2 Forschungsseminar Psychosomatische Dermatologie
Zeit nach Vereinbarung

Gieler, Kupfer

Spezielle Psychosomatik
2 st., 14tägig, Mo. 14 st.

Milch, Plaf

Psychoneuroimmunologie psychosomatischer Erkrankungen
Zeit nach Vereinbarung

Brosig

Balintgruppe für PJ-Studenten
Zeit nach Vereinbarung

Weimann

Psychologisch-Medizinisches Kolloquium
2 st., Mi. 17 - 18.30

Scheer, Reimer

Psychiatrie

P2 Praktikum der Psychiatrie
3 st.

Gallhofer u. Mitarbeiter

F2 Psychiatrische Klinik
2 st.

Busch, Gallhofer

F2 Einführung in die Psychiatrie
2 st.

Gallhofer, Watzka

F1 Seminar: Psychopathologie für Studierende der Medizin und Psychologie
2 st.

Gallhofer, Franz, Linnemann

Klinische Visite für Fortgeschrittene (begrenzte Teilnehmerzahl) Di. + Do. 9 - 11, nach Voranmeldung

Gallhofer, Franz

Seminar für Doktoranden in der Psychiatrie
2 st.

Gallhofer, Franz, Groß

Seminar: Abhängigkeiten (begrenzte Teilnehmerzahl) 2 st., Mo. 14.15

Busch, Schröder-Rosenstock

Autogenes Training (Technik und Didaktik)
1 st.

Busch, König

Grundlagen der Psychiatrie und Psychopathologie für Studierende der
Erziehungswissenschaften, (Schwerpunkt Heil- und
Sonderpädagogik) der Sportwissenschaften und der
Gesellschaftswissenschaften

Groß

Einführung in die Kinder- und Jugendpsychiatrie
2 st.

Schulte-Körne

Forensische Psychiatrie
3 st., 14täglg

Kreuzer, Cramer, Müller-Isberner

Zahn-, Mund- und Kieferheilkunde

F2	Poliklinik der Zahn-, Mund- und Kieferkrankheiten für Studierende der Medizin 1 st.	HSL des MZ ZMK
Z	Zahn-, Mund- und Kieferkrankheiten I 1 st.	Geiger
Z	Zahn-, Mund- und Kieferkrankheiten II 2 st.	Kirschner
Z	Einführung in die Zahnheilkunde 1 st.	Klimek, Kockapan
Z	Geschichte der Zahnheilkunde 1 st.	Benedum
Z	Zahnärztliche Berufskunde 1 st.	Geiger, Soßna
Z	Zahnerhaltungskunde I: Kariologie 2 st.	Klimek
Z	Zahnerhaltungskunde I: Endodontie 1 st.	Kockapan
Z	Zahnerhaltungskunde II: Kariesprophylaxe 1 st.	Klimek, Wetzel
Z	Zahnerhaltungskunde II: Endodontie 1 st.	Kockapan
Z	Kinderzahnheilkunde I 1 st.	Wetzel
Z	Kinderzahnheilkunde II 1 st.	Wetzel
Z	Zahnerhaltungskunde III 1 st.	Klimek, Kockapan, Wetzel
Z	Phantomkurs der Zahnerhaltungskunde einschl. Demonstration	Klimek, Kockapan, Wetzel, u. Mitarbeiter
Z	Kursus der Zahnerhaltungskunde I einschl. Demonstrationen	Klimek, Kockapan u. Mitarbeiter
Z	Kursus der Zahnerhaltungskunde II einschl. Demonstrationen u. Kinderpraktikum	Klimek, Kockapan, Wetzel u. Mitarbeiter
Z	Poliklinik der Zahnerhaltungskunde I 2 st.	Klimek, Kockapan, Wetzel u. Mitarbeiter
Z	Poliklinik der Zahnerhaltungskunde II 2 st.	Klimek, Kockapan, Wetzel u. Mitarbeiter
Z	Parodontologie I 1 st.	Meyle

Z	Parodontologie II 1 st.	Meyle
Z	Parodontologie III 2 st.	Meyle, Hüttemann
Z	Propädeutischer Kurs der Parodontologie	Meyle, Rößler u. Mitarbeiter
Z	Kursus der Parodontaltherapie I	Meyle, Lerch u. Mitarbeiter
Z	Kursus der Parodontaltherapie II	Meyle, Hüttemann u. Mitarbeiter
Z	Radiologischer Kurs unter besonderer Berücksichtigung des Strahlenschutzes 3 st.	Geiger, Pohl
Z	Röntgendiagnostischer Kurs 1 st.	Geiger
Z	Klinik und Poliklinik für Zahn-, Mund- und Kieferkrankheiten I 2 st.	Kirschner
Z	Klinik und Poliklinik für Zahn-, Mund- und Kieferkrankheiten II 2 st.	Kirschner
Z	Klinik und Poliklinik für Zahn-, Mund- und Kieferkrankheiten (Auscultando) 1 st.	Kirschner
Z	Operationskurs I	Geiger, Kirschner
Z	Operationskurs II als Blockpraktikum	Howaldt
Z	Zahn-, Mund-, Kiefer- und Oralchirurgie 1 st.	Kirschner
Z	Mund-, Kiefer- und Gesichtschirurgie I 1 st.	Howaldt
	Klinische Visite auf der Kieferchirurgischen Abteilung des Zentrums im Altbau Chirurgie, Klinikstr. 29 1 st. (begrenzte Teilnehmerzahl)	Howaldt
Z	Anästhesiekurs zum Operationskurs	Kirschner, Kraus
Z	Demonstration zur Poliklinik für Zahn-, Mund- und Kieferkrankheiten in kleinen Gruppen	Kirschner, Kraus, Geiger, Pohl, Filippi
Z	Demonstrationen zum Operationskurs in kleinen Gruppen	Kirschner, Kraus, Geiger, Pohl, Filippi
Z	Zahnersatzkunde II (herausnehmbarer Zahnersatz) 2 st.	Ferger
Z	Poliklinik der Zahnersatzkunde I 2 st.	Ferger, Wefers
Z	Poliklinik der Zahnersatzkunde II 2 st.	Ferger
Z	Kursus der Zahnersatzkunde I	Ferger u. Mitarbeiter
Z	Kursus der Zahnersatzkunde II	Ferger u. Mitarbeiter
	Doktorandenkolloquium	Ferger, Wefers
Z	Einführung in die Kieferorthopädie 2 st. (Diagnostik)	Pancherz
Z	Kieferorthopädie I 1 st. (Technik)	Pancherz

Z	Kieferorthopädie II 1 st. (Behandlung)	Pancherz
Z	Kursus der Kieferorthopädischen Technik	Pancherz u. Mitarbeiter
Z	Kursus der Kieferorthopädischen Behandlung I	Pancherz u. Mitarbeiter
Z	Kursus der Kieferorthopädischen Behandlung II	Pancherz u. Mitarbeiter
Z	Seminar zum Kinderpraktikum 1 st.	Wetzel u. Mitarbeiter
	Mund-, Kiefer- und Gesichtschirurgie, Operationspraktikum Di., Mi., Fr., 8 - 12, im Friedrich-Zimmer-Krankenhaus, 35753 Herborn, Schloßstraße (begrenzte Teilnehmerzahl, deshalb bitte Voranmeldung unter Tel. 06478/91200)	Koch

Für Hörer aller Fachbereiche:

'Sprachkurse zur Vorbereitung von Auslandsaufenthalten Siehe unter Zentrum für interdisziplinäre Lehraufgaben, Referat III, Medien und Textwissenschaften.'

Informatik-Grundveranstaltungen für Hörer aller Fachbereiche - Seite 202

Hochschulrechenzentrum

Anmeldungen sind nur erforderlich, wenn dies bei der betreffenden Veranstaltung angegeben ist. Anmeldungen werden vom Operating im Hochschulrechenzentrum telefonisch unter der Nummer 702 - 2520 oder persönlich am Software-Ausgabeschalter (Heinrich-Buff-Ring 44, Raum 62) entgegengenommen.

Eine Anmeldung kann auch per Electronic Mail an operat@hrz.uni-giessen.de erfolgen. In diesem Fall gilt die Anmeldung nur, wenn sie (per Electronic Mail) positiv beantwortet wird.

Für einige Veranstaltungen ist ein Benutzerausweis für Mikrocomputer erforderlich. Diese (Lichtbild-) Ausweise werden Mitgliedern und Angehörigen der JLU und der FH Gießen-Friedberg auf Antrag vom HRZ ausgestellt (Operateure, Schalter Raum 62).

I	Art und laufende Nummer der Veranstaltung			
II	Bezeichnung der Veranstaltung Notwendigkeit von Anmeldung, Benutzerausweis, Vorkenntnissen			
III	Name des/der Lehrenden			
IV	Datum und Ort der Veranstaltung Dabei bedeuten: HRZ: Hochschulrechenzentrum, Heinrich-Buff-Ring 44 Chemie, HEG05: Chemie-Gebäude, Heinrich-Buff-Ring 58, Hörsaal HEG05			
V	Uhrzeit (Die Veranstaltungen beginnen pünktlich - s.t.)			
W1	Einführung in den Umgang mit PCs unter dem Betriebssystem MS-DOS Anmeldung erforderlich (s.o.)	N.N.	4.10.-5.10. Chemie, HEG05	8.30-12.00
U1	Übungen zum Workshop W1 Benutzerausweis erforderlich (s.o.)	N.N.	4.10.-5.10. HRZ, Raum 201 und Raum 226	13.30-16.30
W2	Einführung in den Umgang mit PCs unter der Oberfläche MS-Windows 3.1 Anmeldung erforderlich (s.o.)	N.N.	6.10. Chemie, HEG05	8.30-12.00
U2	Übungen zum Workshop W2 Benutzerausweis erforderlich (s.o.)	N.N.	6.10. HRZ, Raum 201 und Raum 226	13.30-16.30
W3	Einführung in Word für Windows 6.0 - Vorkenntnisse über MS-Windows aus W2 erforderlich - Anmeldung erforderlich (s.o.)	Weiß	9.10.-13.10. Chemie, HEG05	8.30-12.00
U3	Übungen zum Workshop W3 Benutzerausweis erforderlich (s.o.)	Weiß	9.10.-13.10. HRZ, Raum 201 und Raum 226	13.30-16.30
W4	Bilderfassung mit dem Scanner Anmeldung erforderlich (s.o.)	Löw	25.10. HRZ, Raum 113	8.30-10.00
W5	Bilderfassung mit dem Scanner Anmeldung erforderlich (s.o.)	Löw	29.11. HRZ, Raum 113	8.30-10.00
W6	Bilderfassung mit dem Scanner Anmeldung erforderlich (s.o.)	Löw	25.1.96 HRZ, Raum 113	8.30-10.00
W7	Texterfassung mit dem Scanner Anmeldung erforderlich (s.o.)	Partosch	25.10. HRZ, Raum 113	10.30-12.00
W8	Texterfassung mit dem Scanner Anmeldung erforderlich (s.o.)	Partosch	29.11. HRZ, Raum 113	10.30-12.00

W9	Texterfassung mit dem Scanner Anmeldung erforderlich (s.o.)	Partosch	25.1.96 HRZ, Raum 113	10.30-12.00
W10	Die Benutzung des Filmbelichters Anmeldung erforderlich (s.o.)	Ruprecht	30.10. HRZ, Raum 113	10.30-12.00
W11	Die Benutzung des Filmbelichters Anmeldung erforderlich (s.o.)	Ruprecht	14.12. HRZ, Raum 113	8.30-10.00
W12	Einführung in die Benutzung von SPSS unter Window-Oberflächen (s. auch W25 und W39) Benutzerausweis erforderlich (s.o.)	Hollenhorst	23.10.-24.10. HRZ, Raum 1 25.10. HRZ, Raum 1 25.10. HRZ, Raum 226	14.00-16.00 14.00-15.00 15.00-16.00
W13	Einführung in das Betriebssystem UNIX	Paßler	30.10.-2.11. HRZ, Raum 1	8.30-10.00
W14	Das Grafikprogramm Corel Draw Anmeldung erforderlich (s.o.) Benutzerausweis erforderlich (s.o.)	Sens	30.10.-2.11. HRZ, Raum 1 30.10.-2.11. HRZ, Raum 226 30.10.-2.11. HRZ, Raum 226	14.00-15.30 15.30-16.30 16.30-17.30
W15	Einführung in das Datenbanksystem MS-ACCESS - Vorkenntnisse über MS-DOS und MS-Windows erforderlich - Benutzerausweis erforderlich (s.o.)	Teetz	6.11.-7.11. HRZ, Raum 1 6.11.-7.11. HRZ, Raum 226	8.30-10.00 10.30-12.00
W16	Harvard Graphics Benutzerausweis erforderlich (s.o.)	Ruprecht	8.11.-9.11. HRZ, Raum 1 8.11.-9.11. HRZ, Raum 226	8.30-10.00 10.30-12.00
W17	Mail-Kommunikation: (s. auch W27)			
	Elektronische Post an der JLUG	Wolff	13.11. HRZ, Raum 1	10.30-12.00
	Einführung in PINE, Teil 1 (Email unter UNIX)	Wolff	14.11. HRZ, Raum 1	10.30-12.00
	Einführung in PINE, Teil 2 (Email unter UNIX)	Wolff	15.11. HRZ, Raum 1	10.30-12.00
	Elektronische Post: Praktische Übungen Benutzerausweis erforderlich (s.o.)	Wolff	16.11. HRZ, Raum 226	8.30-10.00
	Einführung in Pegasus (Email unter MS-Windows)	Wolff	16.11. HRZ, Raum 1	10.30-12.00
	Mailing Listen, NetNews	Wolff	17.11. HRZ, Raum 1	10.30-12.00
W18	Anschluß von PCs an das Internet über Telefonleitung (s. auch W29)	Becker	20.11. HRZ, Raum 1	8.30-10.00
W19	Rechnerzugang über Wählmodem (s. auch W30)	Obermann, H.	20.11. HRZ, Raum 1	10.30-12.00
W20	TCP/IP-Kommunikation: Grundlagen und Netzstruktur an der JLUG	Ackermann	21.11. HRZ, Raum 1	8.30-12.00

W21	Informationssysteme im Internet Benutzerausweis erforderlich (s.o.)	Weiß	27.11.-29.11. HRZ, Raum 1 30.11. HRZ, Raum 226	10.30-12.00 10.30-12.00
W22	Mathematica - Symbolische und Numerische Mathematik mit Grafik Benutzerausweis erforderlich (s.o.)	Hollenhorst	27.11.-28.11. HRZ, Raum 1 29.11. HRZ, Raum 1 29.11. HRZ, Raum 226	14.00-16.00 14.00-15.00 15.00-16.00
W23	Einführung in das Programmpaket Excel (Tabellenkalkulation und Grafik) - Vorkent- nisse über MS-Windows aus W2 erforderl. Anmeldung erforderlich (s.o.)- Benutzerausweis erforderlich (s.o.)	Ruprecht	5.12.-7.12. HRZ, Raum 1 5.12.-7.12. HRZ, Raum 226	8.30-10.00 10.30-12.00
W24	MS-Windows und Word für Windows (Fortgeschrittenen-Kurs) Benutzerausweis erforderlich (s.o.)	Partosch	11.12.-13.12. HRZ, Raum 1 11.12.-13.12. HRZ, Raum 226	8.30-10.00 10.30-12.00
W25	Einführung in die Benutzung von SPSS unter Window-Oberflächen (s. auch W12 und W39) Benutzerausweis erforderlich (s.o.)	Hollenhorst	11.12.-12.12. HRZ, Raum 1 13.12. HRZ, Raum 1 13.12. HRZ, Raum 226	14.00-16.00 14.00-15.00 15.00-16.00
W26	Statistik-Auswertungen mit SPSS Benutzerausweis erforderlich (s.o.)	Hollenhorst	18.12.-19.12. HRZ, Raum 1 20.12. HRZ, Raum 1 20.12. HRZ, Raum 226	8.30-12.00 8.30-10.00 10.30-12.00
W27	Mail-Kommunikation: (s. auch W17)			
	Elektronische Post an der JLUJ	Wolff	15.1.96 HRZ, Raum 1	10.30-12.00
	Einführung in PINE, Teil 1 (Email unter UNIX)	Wolff	16.1.96 HRZ, Raum 1	10.30-12.00
	Einführung in PINE, Teil 2 (Email unter UNIX)	Wolff	17.1.96 HRZ, Raum 1	10.30-12.00
	Elektronische Post: Praktische Übungen Benutzerausweis erforderlich (s.o.)	Wolff	18.1.96 HRZ, Raum 226	8.30-10.00
	Einführung in Pegasus (Email unter MS-Windows)	Wolff	18.1.96 HRZ, Raum 1	10.30-12.00
	Mailing Listen, NetNews	Wolff	19.1.96 HRZ, Raum 1	10.30-12.00
W28	WWW-Dokumente erzeugen mit HTML Benutzerausweis erforderlich (s.o.)	Weiß, Seeling	15.1.96-17.1.96 HRZ, Raum 1 18.1.96 HRZ, Raum 226	14.00-15.30 14.00-15.30
W29	Anschluß von PCs an das Internet über Telefonleitung (s. auch W18)	Becker	22.1.96 HRZ, Raum 1	8.30-10.00

W30	Rechnerzugang über Wählmodem (s. auch W19)	Obermann, H.	22.1.96 HRZ, Raum 1	10.30-12.00
W31	Einführung in das Statistik-Programm- paket SAS Benutzeranweisung erforderlich (s.o.)	Hollenhorst	22.1.96-24.1.96 HRZ, Raum 1 25.1.96 HRZ, Raum 226	14.00-15.30 14.00-15.30
W32	Excel für Fortgeschrittene Benutzeranweisung erforderlich (s.o.)	Ruprecht	23.1.96-24.1.96 HRZ, Raum 1 23.1.96-24.1.96 HRZ, Raum 226	8.30-10.00 10.30-12.00
W33	UNIX für Fortgeschrittene	Paßler	29.1.96-1.2.96 HRZ, Raum 1 29.1.96-1.2.96 HRZ, Raum 14	8.30-10.00 10.30-12.00
W34	Programmierung unter UNIX: Fortran 90 und Numerik	Hollenhorst	5.2.96-7.2.96 HRZ, Raum 1 8.2.96 HRZ, Raum 14	14.00-15.30 14.00-15.30
W35	Benutzung lokaler Netze (NOVELL, Windows für Workgroups)	Becker, Löw	6.2.96 HRZ, Raum 1	8.30-12.00
W36	Einführung in den Umgang mit PCs unter dem Betriebssystem MS-DOS Anmeldung erforderlich (s.o.)	N.N.	26.2.96-27.2.96 Chemie, HEG05	8.30-12.00
U36	Übungen zum Workshop W36 Benutzeranweisung erforderlich (s.o.)	N.N.	26.2.96-27.2.96 HRZ, Raum 201 und Raum 226	13.30-16.30
W37	Einführung in den Umgang mit PCs unter der Oberfläche MS-Windows 3.1 Anmeldung erforderlich (s.o.)	N.N.	28.2.96 Chemie, HEG05	8.30-12.00
U37	Übungen zum Workshop W37 Benutzeranweisung erforderlich (s.o.)	N.N.	28.2.96 HRZ, Raum 201 und Raum 226	13.30-16.30
W38	Einführung in Word für Windows 6.0 - Vorkenntnisse über MS-Windows aus W2 oder W37 erforderlich - Anmeldung erforderlich (s.o.)	N.N.	29.2.96, 1.3.96, 4.3.96-6.3.96 Chemie, HEG05	8.30-12.00
U38	Übungen zum Workshop W38 Benutzeranweisung erforderlich (s.o.)	N.N.	29.2.96, 1.3.96, 4.3.96-6.3.96 HRZ, Raum 201 und Raum 226	13.30-16.30
W39	Einführung in die Benutzung von SPSS unter Window-Oberflächen (s. auch W12 und W25) Benutzeranweisung erforderlich (s.o.)	Hollenhorst	7.3.96 HRZ, Raum 1 8.3.96 HRZ, Raum 1 8.3.96 HRZ, Raum 226	8.30-12.00 8.30-10.00 10.30-12.00

Der Fachbereich Mathematik bietet im Wintersemester 1995/96 folgende Veranstaltung an:

Programmierkurs Fortran 77	Wolff	montags Physik, Heinrich-Buff- Ring 16, Hörsaal 4 Beginn: 16.10.	16.00-18.00
Übungen dazu	Wolff	freitags HRZ, Raum 14 Beginn: 20.10.	15.15-16.00

Z

WP	HS	Allgemeine Biophysik Spezielle Methoden HF/AF und WF, 6. Sem.	Lohmann	Mo 12-13, 1 st. R VII	23.10.
WP	HS	Physikal. Methoden in Biologie und Medizin HF, L3/DF u. WF für HF/AF u. WF, 6. Sem.	Kiefer/ Weber	Mo 11-12, Do 10-11, 2 st. R VII	23.10.
WP/ S	HS	Biophysik-Seminar: "Biophysikalische Grundlagen der Strahlentherapie" HF, L3/DF, ab 5. Sem.	Kiefer/Neubacher/ Schneider	Do 17-19, 2 st. 14-tägig, R VIII	19.10.
WP/ AS	HS	Arbeitsseminar über Strahlenbiophysik, HF, L3/DF, ab 7. Sem.	Kiefer	Fr 10-11, 1 st. R VIII	20.10.
WV	HS	Literaturkolloquium in englischer Sprache HF, L3/DF, ab 7. Sem.	Kiefer	Do 9-10, 1 st. R 101	19.10.
WP/ Pr	HS	Hauptpraktikum in Biophysik HF ab 7. Sem. L3/DF ab 8. Sem.	Kiefer/ Neubacher/Rase/ Schneider	12 st n. Vereinb. im Strahlzentrum	s. Ank.
WP/	HS	Anleitung zu wissen- schaftlichen Arbeiten HF, L3/DF ab 8. Sem.	Kiefer	ganztägig im Strahlzentrum	
WP	HS	Anleitung zu wissen- schaftlichen Arbeiten HF, L3/DF ab 8. Sem.	Lohmann	ganztägig n. Vereinb. im Strahlzentrum	

Zentrale Biotechnische Betriebseinheit (ZBB)

WP	HS	Einführung in die Radioisotopentechnik (Einführung zum Nuklearbiologischen Praktikum) HF, L3	Boldyreff/ Weintraut	1 st. n. Vereinb. VB: Strahlzentrum	VB: 18,10 17,15
WP/ Pr	HS	Nuklearbiologisches Praktikum: Radioisotopentechnik HF, L3	Boldyreff/ Weintraut/ Weigand	3 st. n. Vereinb. VB: Strahlzentrum	18,10 17,15
WP/ Pr	HS	Nuklearbiologisches Blockpraktikum HF, L3	Boldyreff/ Weintraut/ Weigand	eine Woche in den Semesterferien VB: Strahlzentrum	18,10 17,15

Informatik-Grundveranstaltungen für Hörer aller Fachbereiche - Seite 202

Zusammenfassung der Vorlesungen und Seminare über Tropen und Subtropen

Ernährungslehre

Grundlagen der Ernährung in Entwicklungsländern	Leltzmann	Do 8-10, 2st.
Ernährungs- und Gesundheitserhebungen in den Entwicklungsländern	Leltzmann/ Bellin	Mo 10-12, 2st.
Seminar: Ernährungsprobleme in Entwicklungsländern I	Leltzmann/ Bellin	Mi 10-12, 2st.

Veterinärmedizin

Aufgaben und Probleme der Veterinärmedizin in den Tropen und Subtropen	Mitglieder u. Gastredner des Arbeitskreises Veterinärmedizin in den Tropen u. Subtropen	Mo 18h c.t. n. Ank. Hörsaal, Inst.f. Veterinärpathologie, Frankfurter Str. 98
Funktionell-morphologische Anpassung von tropischen Wiederkäuern	Brèves	n. Vereinb., 1st.
Zoonosen (für Fortgeschrittene)	Krauss	n. Vereinb., 1st.

Agrarwissenschaften

Kulturpflanzen der Tropen und Subtr.I	Sauerborn	Do 8-10, 2st.
Kulturpflanzen der Tropen und Subtr.II	Sauerborn	Di 13-14, 1st.
Seminar: Tropischer und subtropischer Landbau	Sauerborn	Di 8-10, 2st. 14-tägig
Ökologie und Nutzung des Graslandes	Steinbach	Di 10-11, 1st.
Unkrautprobleme der Tropen und Subtropen	Sauerborn	Mi 12-13, 1st.
Nahrungspflanzen der Tropen und Subtropen (für Studenten der HuE)	Sauerborn	Di 16-17, 1st
Projektstudie zur Agrarökologie (Syrien)	Sauerborn/ Steinbach	
Landnutzung in den Tropen und Subtropen (Seminar f. Fortgeschr., Diplomanden, Doktoranden)	Hochschullehrer des Tropeninstituts	Di 18-20 14-tägig
Krankheiten tropischer Kulturpflanzen	Schlösser/ Steinhauer	Di 17-19, 2st.
Seminar: Phytomedizin in den Tropen	Schlösser/ Steinhauer	Di 8-10, 1st. 14-tägig
Regionale Bodenkunde Eurasien und Nordamerika	Breburda	Do 11-12, 1st.
Bodenerhaltung und Erosionsschutz	Breburda	Fr 9-10, 1st.
Böden der Tropen u. Subtropen I	Felix-Henningsen	Do 13-14, 1st. (siehe bes. Aushang)
Tierzucht und Tierhaltung in den Tropen und Subtropen		
1. Zucht und Haltung der Wiederkäuer	Steinbach	Do 17-19, 2st.
2. Wildtierbewirtschaftung	Steinbach	Di 12-13, 1st.
3. Fleischherzeugung in den Tropen	Steinbach	Di 9-10, 1st.
4. Zucht und Haltung von Pelztieren	Schley	Fr 8-9, 1st.

Standortlehre der tierischen Produktion:

1. Tierische Produktion in den Bioregionen der Erde	Stefnbach/ Kellner/ Hoffmann	Fr 9-12, 3st.
Außenhandels-theorie und Außenhandels-politik (ehem. Welternährungspolitik)	Schmitz	Mo 14-16, 2st.
Methoden der Makroanalyse im Entwick-lungsprozeß (ehem. Regionalplanung)	Schmitz	Mo 16-18, 2st.

Geographie

Oberseminar: Angewandte Physische Geographie	Haffner/ Pohle	Fr 11-13, 2st.
Aktuelle Fragen der Umweltforschung	Haffner	Do 9-10, 2st. Fr 9-10
Einführung in das Studium der Geographie	Müller-Böcker	Mi 14-16, 2st.
Oberseminar: Probleme des Dritte-welttourismus	Scholz	Di 11-13, 2st.
Projekt: Siedlungsstruktur und Landnutzung im Hochland von Sulawesi a) Feldarbeiten b) Ausarbeitung	Scholz/Roos Scholz/Roos	September 1995 Fr 15-18, 3st.
Tutorium: Diplomarbeiten über die Tropen	Scholz/ Brauns/ Christiansen	Di 17-19, 2st.
Planung, Durchführung und Evaluierung eines ländlichen Entwicklungsprojektes	Weiter	Mi 14-16, 2st. und als Block

Botanik

Führung in den Gewächshäusern des Botanischen Gartens	Schultka	n, bes. Ank. 2st.
---	----------	----------------------

Informatik-Grundveranstaltungen für Hörer aller Fachbereiche - Seite 202

Zentrum für Interdisziplinäre Lehraufgaben

Referat I "INTERNATIONALE STUDIENENTWICKLUNG"

Informationsveranstaltung zur Beteiligung an TEMPUS-Projekten (PHARE und TACIS) für Programmbeauftragte/ Antragsteller/-innen	Schrader	November s. Ankündigung
„Europäische Dimension“ und SOKRATES-Hochschulvertrag Workshop für Europa- und Programmbeauftragte	Schrader	Januar s. Ankündigung
European Credit Transfer System (ECTS) Informationsveranstaltung und Workshop	Schrader	Februar 4 std. s. Ankündigung

Aktuelle Informationen über die Beteiligung der Fachbereiche der Universität Gießen an EU-Bildungsprogrammen können den Aushängen des Referats "Internationale Studienentwicklung", Karl-Glückner-Straße 21, Haus A, Erdgesch., entnommen werden.

Für Fragen zu fachbezogenen Auslandsstudienangeboten im Rahmen der EU-Bildungsprogramme SOKRATES oder TEMPUS stehen die Programmbeauftragten, bzw. in bisher nicht an EU-Bildungsprogrammen beteiligten Fachbereichen, die/der Europabeauftragte des Fachbereichs zur Verfügung. Die entsprechenden Angaben können den Aushängen des Referats entnommen werden.

Das Referat führt in dringenden Fällen Beratungen über EU-Bildungsprogramme für Studierende nach Vereinbarung durch.

Referat II "STUDIENBERATUNG"

Siehe Büro für Studienberatung.

Referat III "MEDIEN- UND TEXTWISSENSCHAFTEN"

WV	Einführung in die Videoproduktion (Kamera, Recorder, Schnittgeräte), 2 Std., Zeit nach Vereinbarung Vorbesprechung: Mo 23.10.1995 14.00 Uhr	N.N. Reisinger	Philosophikum II Haus B, Raum 013
Ü	Funktion und Technik audiovisueller Geräte; Zeit nach Vereinbarung (für Mitarbeiter und Studierende) Vorbesprechung: Fr 27.10.1995 9.00 Uhr	Reisinger	Philosophikum II Haus B, Raum 013
Ü	Videopraxis für Mitarbeiter und Studierende Vorbesprechung: Mi 25.10.1995 14.00 Uhr Teilnahme nur nach erfolgreichem Besuch der WV "Einführung in die Videoproduktion"	Rosenbaum	Philosophikum II Haus B, Raum 013
	Audiothek Ausleihe von Lernmaterialien für den Erwerb einer Fremdsprache im Selbststudium Öffnungszeiten: Di, Mi, Do von 9.30 - 11.30 Uhr		Philosophikum II Haus B, Raum 013 b
	Lernzentrum Fremdsprachen Fremdsprachen lernen mit Selbstlernkursen* Öffnungszeiten: Di, Mi, Do von 12.00 - 16.00 Uhr Tel. 0641/702-2365		Philosophikum II Haus C, Raum 114 b

Sprachkurse zur Vorbereitung von Auslandsaufenthalten

Die Uni bietet zur Vorbereitung von Auslandssemestern und Auslandspraktika spezielle Fremdsprachenkurse an. Die Kurse sind allgemein- und fachsprachlich orientiert und wenden sich an Anfänger/innen und Fortgeschrittene. Sie finden statt in Englisch, Französisch, Italienisch, Polnisch, Portugiesisch, Spanisch und Russisch. Die vollständige Kursübersicht finden Sie unter "Hörer aller Fachbereiche". Detaillierte Auskunft erteilt Ihnen S. Wehmer, Phil. II, Haus A, Raum 122, Tel. 0641/702-2366 bzw. E. Knechtel, Phil. II, Haus B, Raum O13 b, Tel. 0641/702-2379.

Referat IV "BERUFS- UND SCHULPRAXIS"

1. Schulpraktikum

Praktikumsverpflichtungen

Rechtliche Grundlage für die Praktikumsverpflichtungen im Rahmen der Lehramtsstudiengänge ist die Verordnung über die Erste Staatsprüfung für das

- Lehramt an Grundschulen (L1), hier § 2 Abs. 3
- Lehramt an Haupt- und Realschulen (L2), hier § 2 Abs. 3
- Lehramt an Gymnasien (L3), hier § 3 Abs. 2 und
- Lehramt an Sonderschulen (L5), hier § 3 Abs. 4

in der Fassung der Verordnung vom 19. Dezember 1979 (GBVI 1979 I, S. 277 f.). Danach ist für die Zulassung zur 1. Staatsprüfung die erfolgreiche Teilnahme an einem Schulpraktikum nachzuweisen, das in zwei (L1/L2/L3) bzw. drei (L5) Abschnitten abzuleisten ist.

An der JLU wird das Schulpraktikum gemäß "Ordnung für die Durchführung des Schulpraktikums" (Schulpraktikumsordnung) in der mit Erlaß vom 08.02.1982, Az.: IV A 1-626/2-61 genehmigten Fassung durchgeführt.

Danach ist das Schulpraktikum in den folgenden Arten abzuleisten:

Für Studierende L1 (Lehramt an Grundschulen) als

- P Grundschulpraktisches Praktikum (1. Praktikumsabschnitt) in der Primarstufe in der Regel nach dem 3. (2.)* Semester mit allgem. didaktischem oder fachdidaktischem Schwerpunkt, 5-wöchig.
- P Fachpraktikum (2. Praktikumsabschnitt) in der Primarstufe und Sekundarstufe I in der Regel nach dem 5. (4.)* Semester Wahlfach, 5-wöchig.

Für Studierende L2 (Lehramt an Haupt- und Realschulen) als

- P Fachpraktikum I (1. Praktikumsabschnitt) in der Sekundarstufe I in der Regel nach dem 3. (2.)* Semester in einem der beiden Wahlfächer oder als grundwissenschaftliches Praktikum**, 5-wöchig.
- P Fachpraktikum II (2. Praktikumsabschnitt) in der Sekundarstufe I in der Regel nach dem 5. (4.)* Semester im anderen Wahlfach, 5-wöchig.

Für Studierende L3 (Lehramt an Gymnasien) als

- P Fachpraktikum I (1. Praktikumsabschnitt) in der Sekundarstufe I oder II in der Regel nach dem 3. (2.)* Semester (bzw. im Grundstudium) in einem der beiden Wahlfächer, oder als grundwissenschaftliches Praktikum**, 5-wöchig.
- P Fachpraktikum II (2. Praktikumsabschnitt) in der Sekundarstufe I oder II in der Regel nach dem 5. Semester (bzw. im Hauptstudium) im anderen Wahlfach, 5-wöchig.

Für Studierende L5 (Lehramt an Sonderschulen) als

- P Einführungspraktikum an Sonderschulen oder Sozialpraktikum (1. Praktikumsabschnitt) in der Regel nach dem 1. Semester, als Sozialpraktikum in einer sozialpädagogischen Einrichtung, 4-wöchig.
- P Fachpraktikum (2. Praktikumsabschnitt) mit wählbarem Stufenschwerpunkt in der Regel nach dem 3. Semester im Wahlfach, 5-wöchig.
- P Hauptpraktikum an Sonderschulen (3. Praktikumsabschnitt) in der Regel nach dem 5. Semester, 4-wöchig.

1.2 Vorbereitende Veranstaltung

Alle Praktika an Schulen sind in Verbindung mit einer vorbereitenden und einer auswertenden Veranstaltung durchzuführen. Die vorbereitende Veranstaltung wird in dem den Blockpraktika vorangehenden Semester durchgeführt, die auswertende Veranstaltung soll entweder in einer Blockveranstaltung (Wochenendseminar oder ähnliches) oder in einer nachbereitenden Veranstaltung in dem den Blockpraktika anschließenden Semester durchgeführt werden.

Vorbereitende und nachbereitende Veranstaltung sind für alle Praktikanten obligatorisch. Siehe dazu auch das Veranstaltungsangebot der Fachbereiche, insbesondere

- Institute "Didaktik" in den Fachbereichen entsprechend den als Studienfach gewählten Unterrichtsfächern bezüglich der Fachpraktika
- Institute für Pädagogik des Primar- und Sekundarbereiches im Fachbereich 04 bezüglich des grundschuldidaktischen Praktikums
- Institut für Heil- und Sonderpädagogik im Fachbereich 04 bezüglich des Einführungs- und Hauptpraktikums an Sonderschulen

1.3 Wichtige Hinweise

Die Praktika werden im Regelfall - beginnend mit einem Wintersemester - durchgeführt. Praktika, die mit einem Sommersemester beginnen werden besonders angekündigt. Die Teilnehmerzahl ist im Rahmen des Angebots begrenzt; bevorzugt aufgenommen werden Sonderfälle (Studienort-, Studiengangwechsel etc.). Aus diesem Grunde sollen auch Studierende, die ihr Studium zu einem Sommersemester begonnen haben, sich für das Praktikum - beginnend zu einem Wintersemester- anmelden. Von dieser Regelung ausgenommen sind Studierende des Faches Sport, die ihr Praktikum wegen der obligatorischen Skikurse möglichst zum jeweiligen Sommersemester absolvieren sollen. Die Anmeldungen finden jeweils zu Beginn des vorangehenden Semesters statt; für das Regelpraktikum - beginnend mit einem Wintersemester - also bereits im Sommersemester. (Siehe auch hierzu besonderen Aushang am Schwarzen Brett des Referats Berufs- und Schulpraxis, Karl-Glöckner-Str, 21, Haus A, Raum 037).

1.4 Meldefristen

Die Anmeldung zu den Praktika SS 1996 (Blockpraktikum voraussichtlich vom 09.09. - 11.10.1996) finden bereits im WS 95/96 in der Zeit vom 23.10. - 02.11.1995 im Philosophikum II, Karl-Glöckner-Str. 21, Haus A, Raum 037 statt.

Die Anmeldung zum Schulpraktikum gilt gleichzeitig als Anmeldung zur vorbereitenden Veranstaltung. Während der Anmeldefrist ist das Sekretariat von 9.00 - 13.00 Uhr geöffnet, in der übrigen Zeit jeweils von 9.00 - 12.00 Uhr.

1.5 Sprechzeiten

Die Sprechzeiten des Referats sind für das WS 95/96 wie folgt festgelegt:

Prof. Dr. Herbert Schramm	nach Vereinbarung	
A. Zöllner	dienstags freitags	13.30 - 14.00 Uhr 11.00 - 12.00 Uhr
Sekretariat in Haus A, Raum 036, 037, 038	montags bis freitags	09.00 - 12.00 Uhr

Informatik-Grundveranstaltung für Hörer aller Fachbereiche - Seite 202

* Die Zahl in Klammern gilt für Studierende, die ihr Studium zu einem Sommersemester begonnen haben.

** Das grundwissenschaftliche Praktikum kann unter

- erziehungswissenschaftlichem Aspekt
- gesellschaftswissenschaftlichem Aspekt
- psychologischem Aspekt

durchgeführt werden. (Siehe dazu auch das Veranstaltungsangebot der Fachbereiche 03/04 und 06)

WP	GS	Einführung in die Osteuropäische Geschichte	(Proseminar)	Göckenjan	R I, 507 Do 9-11
WV	GS/ HS	Einführung in die russische Paläographie	(Übung)	Hoffmann	R I, 314/315 Do 9-11
WV	GS/ HS	Quellenkurs zur russischen Paläographie	(Übung)	Hoffmann	R I, 507 Do 13-15, 14tägig
Sprachkurs (in Zusammenarbeit mit dem Inst.für Slavistik)					
WP/ WV	GS/ HS	Russisch für Historiker I		Chajdarov	Phil. II,6, Slavistik Fr 10-12

Fachgebiet Tierzucht und Tierhaltung

WP	HS	Fischzucht und -haltung	(Vorlesung)	Kellner	R III Fr 12-13
WP	HS	Tierische Produktion in den Bioregionen der Erde	(Vorlesung)	Kellner/ Steinbach	R VII Fr 9-10
P		Kleintierzucht	(Vorlesung)	Schley	R VI Do 10-11
WP	HS	Zucht und Haltung von Freizeittieren	(Vorlesung)	Schley	R III Di 16-18
WP	HS	Zucht und Haltung von Pelztieren	(Vorlesung)	Schley	R III Fr 11-12

Für Hörer aller Fachbereiche

Umstellungsprobleme der Landwirtschaft in Mittel- und Osteuropa	(Seminar)	Breburda/ Kellner/Schinke	R I, 314/315 Mo 18-20
--	-----------	------------------------------	--------------------------

Zentrum für Philosophie und Grundlagen der Wissenschaft

Ein ausführliches kommentiertes Vorlesungsverzeichnis ist im Zentrum für Philosophie,
Philosophikum I, Haus C 1, 2. Stock, erhältlich.

- I **Veranstaltungsart**
P = Pflichtveranstaltung, WP = Wahlpflichtveranstaltung
WV = Wahlvertiefungsveranstaltung
- II **Studienphase:**
GS = Grundstudium, HS = Hauptstudium; AS = Aufbaustudium
- III **Veranstaltungen**
- IV **Name des/der Lehrenden**
- V **Veranstaltungsorte und -zeit**
Ph I: = Philosophikum I, Otto-Behaghel-Straße 10, Haus .../Raum ...
- VI **Vorlesungsbeginn**

P	GS	Informationsveranstaltung Philosophie im WS 1995/96 zugleich 1. Sitzung des „Propädeutischen Seminars“ Das „Propädeutische Seminar“ ist als Einführung in die Philosophie für Hörer aller Fachbereiche gedacht und dient dazu, einen Überblick über fol- gende Teildisziplinen der Philosophie zu geben: Philosophiegeschichte, Ge- schichtsphilosophie, Logik, Hermeneutik, Sprachphilosophie, Erkenntnistheorie und Wissenschaftstheorie, Naturphilosophie und Philosophie der Biowissenschaften, Anthropologie, Ontologie, Metaphysik, Ethik und Rechtsphilosophie, Politik, Ästhetik, Religionsphilosophie (detai- lierte Übersicht ist im Zentrum für Philosophie erhältlich).	Die Hochschul- lehrer und Lehr- beauftragten des Zentrums	Mo 18-20, 2 st. Ph I: A/3	16.10.95
---	----	---	--	------------------------------	----------

VORLESUNGEN

WP	GS/ HS	Logische Propädeutik/Erkenntnistheorie/ Ontologie: Hauptströmungen der neueren Wissen- schaftstheorie	Bartels	Do 16-18, 2 st. Ph I: A/5	19.10.95
WV	GS/ HS	Seminar zur Vorlesung	Bartels	Do 18-20, 2 st. Ph I: C 1/3	19.10.95
WP	GS/ HS	Geschichte der Philosophie/Erkenntnis- theorie und Ontologie/Theoretische Phi- losophie/Praktische Philosophie: Die Philosophie Immanuel Kants	Becker	Di 14-16, 2 st. Ph I: B/9	17.10.95
WP	GS/ HS	Theoretische Philosophie: Philosophie der modernen Physik II	Kanitscheider	Di 12-14, 2 st. Ph I: A/5	17.10.95

WV	GS/ HS	Diskussionsseminar zur Vorlesung	Kanitscheider	Di 13.45-14.30, 1 st. Ph I: C 1/210	17.10.95
WP	GS/ HS	Geschichte der Philosophie (Neuzeit): Vom Spätmittelalter zur frühen Neuzeit	Meinhardt	Mi 18 s.t.-19.30, 2 st. Ph I: A/3	18.10.95
WV	GS/ HS	Seminar zur Vorlesung	Meinhardt	Mi 19.30-20.15, 1 st. Ph I: C 2/29	18.10.95
WP	GS/ HS	Geschichte der Philosophie/Theoretische Philosophie/Erkenntnistheorie: Die Renais- sance der Bewußtseinsphilosophie	Metzinger	Do 9-11, 2 st. Ph I: A/5	19.10.95
WV	GS HS	Diskussionsseminar zur Vorlesung	Metzinger	Do 11-13, 2 st. Ph I: C 2/27	19.10.95
WP	GS/ HS	Spezielle Philosophie: Ästhetik	Seel	Mi 12-14, 2 st. Ph I: A/3	18.10.95
WV	GS/ HS	Seminar zur Vorlesung	Seel	Mi 13.45-14.30, 1 st. Ph I: A/3	18.10.95
WP	GS/ HS	Spezielle Philosophie (Biophilosophie): Soziobiologie (Biophilosophie III)	Voland	Di 9.15-10.45, 2 st. Ph I: A/4	17.10.95
WV	GS/ HS	Seminar zur Vorlesung	Voland	Di 10.45-11.30, 1 st. Ph I: B/31	17.10.95

SEMINARE:

WP	GS/ HS	Theoretische Philosophie/Spezielle Philo- sophie: Kritische Religionsphilosophie	Becker	Mo 11-13, 2 st. Ph I: C 1/3	23.10.95
WP	GS/ HS	Praktische Philosophie/Spezielle Philo- sophie: Probleme der angewandten Ethik III	Becker/ Kanitscheider	Di 16-18, 2 st. Ph I: C 2/27	17.10.95
WP	GS/ HS	Theoretische Philosophie/Erkenntnis- theorie und Ontologie: Die Philosophie der Vorsokratiker	Hedrich	Do 14-16, 2 st. Ph I: C 2/30	19.10.95
WP	GS/ HS	Erkenntnistheorie: Para- und Pseudowissenschaft in erkenntnistheoretischer Perspektive	Kanitscheider	Mi 10-12, 2 st. Ph I: C 1/3	18.10.95
WP	GS/ HS	Geschichte der Philosophie (Mittelalter): Nikolaus von Kues, Vaterunser-Predigt im moselfränkischen Dialekt des 15. Jhd.	v. Ertzdorff- Kupfer/ Meinhardt	Mo 9-11, 2 st. Ph I: C 1/3	23.10.95
WP	GS/ HS	Geschichte der Philosophie/Theoretische Philosophie/Erkenntnistheorie: David Hume: „Eine Untersuchung über den menschlichen Verstand“	Metzinger	Fr 11-13, 2 st. Ph I: C 2/27	20.10.95
WP	GS/ HS	Theoretische Philosophie (Metaphysik): J. G. Fichte: Die Anweisung zum seligen Leben	Probst	Mo 16-18, 2 st. Ph I: A/3	23.10.95

WP	GS/ HS	Praktische Philosophie: Theorien des guten Lebens	Seel	Mo 12.45-14.15, 2 st. Ph I: C 1/3	23.10.95
WP	GS/ HS	Geschichte der Philosophie/Spezielle Philosophie: Hegel: Vorlesungen über die Ästhetik I	Seel	Mo 16-18, 2 st. Ph I: C 1/3	23.10.95
WP	GS/ HS	Spezielle Philosophie (Biophilosophie): Altwerden, Krankwerden, Sterben. Zur Bio- philosophie der Vergänglichkeit (Teil II)	Voland	Mo 14-16, 2 st. Ph I: B/33	23.10.95
WP	GS/ HS	Spezielle Philosophie (Biophilosophie): Menschenrechte für Menschenaffen?	Voland	Di 11.30-12.15, 1 st. Ph I: B/31	17.10.95

OBERSEMINARE:

	HS/ AS	Philosophisches Kolloquium	Becker, Kanitscheider, Meinhardt, Seel, Voland	siehe Aushangf	
WV	HS	Platons Dialog Parmenides	Meinhardt	Sa 16-19, alle 4 Wochen, auch in der vorlesungsfreien Zeit	
WV	GS/ HS	Anleitung zu philosophischer Lektüre (individuelle Beratung)	Becker	Mo 15-16, 1 st. Ph I: C 1/205	23.10.95
			Kanitscheider	Mi 15-16, 1 st. Ph I: C 1/212	18.10.95
			Meinhardt	Mo 11-12, 1 st. Ph I: C2/231	23.10.95
			Seel	Mo 15-16, 1 st. Ph I: C 1/211	23.10.95
			Voland	Mo 16-17, 1 st. Ph I: C 1/208	23.10.95
WV	GS/ HS	Vorträge des Zentrums für Philosophie und Grundlagen der Wissenschaft	Die Hochschul- lehrer und Lehr- beauftragten des Zentrums	siehe Plakatel	

Alle Lehrveranstaltungen des Zentrums für Philosophie sind auch für das L 3-Studium der Philosophie nach der neuen Rahmenprüfungsordnung (Stand 04. 08. 1994) geeignet, die in ihnen erworbenen Studien- und Leistungsnachweise werden anerkannt.

Zentrum für regionale Entwicklungsforschung

Am Zentrum für regionale Entwicklungsforschung sind zur Zeit folgende Disziplinen vertreten: Agrarökonomie, Agrarpolitik, Agrarsoziologie, Anthropogeographie, Ernährungswissenschaft, Regional- und Umweltpolitik, Verkehrswissenschaft, Volkswirtschaftslehre und Welternährungswirtschaft. Die Lehrveranstaltungen der am Zentrum beteiligten Hochschullehrer werden im Rahmen ihrer Fachbereiche wahrgenommen und sind dort im einzelnen aufgeführt. Zu den nachstehend genannten Forschungsschwerpunkten des Zentrums werden Lehrveranstaltungen in den angegebenen Fachbereichen angeboten:

1. Schwerpunkt regionale Strukturen und Entwicklungsprozesse in Industrieländern:
Fachbereiche 02, 16 und 17;
2. Schwerpunkt ländliche Entwicklung und Regionalplanung in Entwicklungsländern:
Fachbereich 17;
3. Schwerpunkt Ernährung in Entwicklungsländern:
Fachbereiche 17 und 19;
4. Schwerpunkt Grundsatzfragen der regionalen Entwicklungsforschung: Hierzu finden Seminarveranstaltungen statt, zu denen Interessenten eingeladen sind (Auskunft über diese Veranstaltungen im Zentrum, Telefon 8415 und 8416).

Deutsch als Fremdsprache

Texte aus den Wissenschaften	Raab	Mo,Mi,Fr 8.30 - 10.00 8st.	18.10.
Übungen zu wissenschaftssprachlich relevanten grammatischen Strukturen	Peter	Di,Do 8.30 - 10.00 4st.	17.10.
Satzverbindungen und Ihre nominalen Entsprechungen	Raab	Mi,Fr 10.15 - 11.45 4st.	18.10.
Übungen zum Hörverständnis und zur schriftlichen Wiedergabe wissenschaftlicher Sachverhalte	Raab/Peter	Mo 11.00 - 12.30 Di 10.15 - 12.30 Mi 11.45 - 12.30 Do 10.15 - 11.45 8st.	17.10.
Übungen zur Rechtschreibung	Raab	Mo 10.15 - 11.00 1st.	23.10.
Übungen zum Vortrag wissenschaftlicher Informationen	Peter	Do 11.45 - 12.30 1st.	19.10.
Übungen zur Konstruktion komplexer Sätze unter besonderer Berücksichtigung fachsprachlicher Ausdrucksweisen (für Fortgeschrittene)	Raab	Mo 14.15 - 15.45 2st.	23.10.
Übungen zu politischen, sozialen und wirtschaftlichen Problemen Deutschlands anhand entsprechender Fachtexte (für Fortgeschrittene)	Peter	Do 14.15 - 15.45 2st.	26.10.
Übungen im Sprachlabor, besonders auch für ausländische Gastwissenschaftler (Einführung und Beratung durch die Lehrkräfte)	Raab/Peter	Mo 14.15 - 15.45 Do 14.15 - 15.45 u.n.V.	23.10.
Einführung in die deutsche Sprache der Wissenschaften für Teilnehmerinnen und Teilnehmer an Programmen der Europ. Union (ERASMUS, TEMPUS, LINGUA u.ä.) In Gruppen verschiedenen Niveaus Einstufungstest am Do, 19.10., 13.00	Peter,N.N.	Z.n.V. jeweils 4st	23.10.
Intensivkurs zur Vorbereitung auf die "Deutsche Sprachprüfung"	Raab/Peter	In der vorlesungs-freien Zeit, s. Anschlag	

Ort der Kurse: Akademisches Auslandsamt, Bereich Deutsch als Fremdsprache, Gutenbergstraße 6

09 GERMANISTIK	271	19	49	133		121	360	522	4	77	74	12	212	131	11	1	120	1077	2125		
10 ANGLISTIK	539	63	10	40	73	68	15	57	145	4	65	51	4	129	105	5	1	9	887	1383	
Roman.Phil./Fransösa.	251	34	11	44	36	326	2	27	1	1	16	19		46	31	8	8		396	861	
Roman.Phil./Spanisch	20	12		8	2	73											1		33	116	
Roman.Phil./Portug.																				0	
Roman.Phil./Italien.					4	13														17	
Slav.Phil./Russisch	1	27	1	6	20	2				1					1				30	59	
Russisch	21			2	1	50		3		7	8			6	22				37	120	
Latein			1	1	5		1							22	24	1			24	55	
Griechisch	2				4									1	2	4			3	13	
Orientalistik	15	5	4	7	3														20	34	
Vergl.Sprachwissensch	3		1	6															3	10	
Theaterwissenschaft	128		6																	134	134
11 SPRACHEN UND KULTUREN	421	93	24	66	85	467	3	30	1	1	24	27		75	80	13	9		680	1419	
Mathematik	240		12	51			3	96	439	17	85	63	1	129	96	3		29	583	1264	
Informatik				114		178														178	292
12 MATHEMATIK	240		12	165		181		96	439	17	85	63	1	129	96	3		29	761	1556	
13 PHYSIK	314		71	59		4		7			18	34	1	60	83	1	1		469	653	
14 CHEMIE	193		76	24		2		4	4		26	24	2	80	76	3			383	514	
15 BIOLOGIE	585		96	74		9		146	235	5	63	40	1	156	54	5		57	1061	1526	
Geographie	304	4	14	50	19	10		46	122	3	20	42	3	28	97	12		18	422	792	
Geologie	159		5	20		2													166	186	
Mineralogie	33		9	9		1													43	52	
16 GEWISSENSCHAFTEN	496	4	28	79	19	10	3	46	122	3	20	42	3	28	97	12		18	631	1030	
Agrarwissenschaften	861		96	30	1	5	32												989	1025	
Önologie	15		15																30	30	
17 AGRARWISSENSCHAFTEN	876		111	30	1	5	32												1019	1055	
18 VETERINÄRMEDIZIN	1413		260	5		8													1681	1686	
19 ERN.U.HAUSHALTSSWISS.	1257		53	30		1													1311	1341	
Humanmedizin	2421		19	20		13													2453	2473	
Med. Teilsulassung				3		62													62	65	
Zahnmedizin	355		4	4															359	363	
20 HUMANMEDIZIN	2776		23	27		75													2874	2901	
SUMME FB 01-20	15106	1580	948	1260	1157	1007	545	1120	2239	48	651	658	39	1124	1124	121	26	608	391	21795	29752
DAVON: Beurlaubt	372	33	3	33	36	95	2	16	32		14	15		29	29	7		1	1	470	718
Männlich	7626	752	529	726	514	118	262	118	236	4	303	307	12	554	554	60	15	173	105	10348	12968
Weiblich	7480	828	419	534	643	889	283	1002	2003	44	348	351	27	570	570	61	11	435	286	11447	16784
Ausländ.	757	131	132	50	102	55	212	14	28		13	12	1	15	15	1		3	1	1278	1542

Gießener Universitätsschriften

Im Rahmen der Schriftenreihe der Justus-Liebig-Universität Gießen sind bisher folgende Bände erschienen:

Band 1:

Jürgen Leib: Justus-Liebig-Universität, Fachhochschule und Stadt. Probleme des Zusammenhangs zwischen Hochschul- und Stadtentwicklung aufgezeigt am Beispiel der Universität Gießen.
Gießen 1975. (Nicht mehr vorrätig)

Band 2:

Beiträge zur pädagogischen Psychologie der Sekundarstufe
Herausgegeben von Albert Spitznagel und
Eberhardt Todt. (Hildegard Hetzer gewidmet).
Gießen 1976, 373 S., 7,80 DM

Band 3:

Die alten Statuten der Gießener Universität
1629 - 1879

Statuta Academiæ Marpurgensis

1629 - 1649

Prolegomena von Hans Georg Gundel
Gießen 1977, 114 S., 5,- DM

Abali, Ünal	65	
Abdel Rahim, Said	90, 94	☛ 5613
Abdollahzadeh, Jale	87	☛ 5563
Abel-Riegert, Eva	77	☛ 9576
Abeltshauser, Thomas	50	
Aberle, Gerd	55, 58, 191	☛ 5120
Abresch, Jens-Peter	130	☛ 4903
Ackermann, Kurt	187	☛ 2513
Ackmann, Roy	147	☛ 9956
Adams, Hans-Anton	156	
Adler, Etzel	156	
Adorf-Kato, Uta Sophie	69, 70	☛ 5375
Agnoli, Agnolo Lino	156, 174	☛ 3875
Ahlbrecht, Dorette	85	☛ 5547
Ahlbrecht, Hubertus	29, 104, 106	☛ 5730
Ahrens, Björn	173	
Ahrens, Erhard	122, 130, 144	☛ 8331
Ahrens, Ralf	59	☛ 5153
Aigner, Karl	156	
Akintürk, Ismail-Hakan	177	
Akta, Mohammed Ali	182	
Al-Yawir, Dara M.	14, 105, 107	☛ 5800
Albach, Berd	112	☛ 8458
Albach, Heidrun	177	
Alewell, Karl	55, 57	☛ 5155
Alexander, Volbert	32, 55, 59	☛ 5150
Alhusen, Regina	179	
Alkämper, Joachim	122, 131	☛ 2687
Alles, JensUwe	161, 185	
Allmacher, Erich	139	
Altaras, Jakob	154	☛ 4040
Altemüller, Hans-Jürgen	124	
Althaus, Heinz Wilhelm	34	☛ 2026
Althen, Birgit	21	☛ 2083
Altinkilic, Bora	178	
Altland, Klaus	149, 174	☛ 4148
Altmann, Udo	173	
Altmannsberger, Michael	156	
Amend, Anne	90, 93	☛ 5582
Anders, Annerose	114	☛ 9616
Anders, Dietrich	162	
Anders, Fritz	109, 114	☛ 9610/74438
Andersen-Beckh, Bettina	171	
Andraschke, Peter	68, 70	☛ 5379
Anil, Achmed	179	
Anker, Peter	56, 59	☛ 5151
Antal, Endre	189	☛ 2860
Appenheimer, Heide	184	☛ 4275/4419

Appenheimer, Martin 102.....	¤	2775
Arendt, Dieter 82, 84	¤	5543
Arens, Christoph 179		
Arhelger, Rolf 172		
Armstroff, Otto 24.....	¤	3043
Arnholdt-Schmitt, Birgit 146		
Arnold, Helmut 113.....	¤	8440
Arnold, Rüdiger 114.....	¤	9619
Arnold, Werner 188	¤	2661
Artelt, Peter 178		
Arzt, Carola 24	¤	3195/96
Aschenbrenner, Frank 119.....	¤	8246
Aschke, Manfred 51		
Askani, Rainer 29, 104, 106.....	¤	5720
Askevoid, Susanne 180		
Aslan, Haydar 175		
Asmus, Walter 64		
Atamer, Cem 177		
Atanasiu, Nicolae 122, 130	¤	2687
Auch, Dieter 173		
Aulepp, Ute 174		
Aurich, Helga 149.....	¤	6004
Ayaß, Ruth 63	¤	5228
Aydin, Halim 174		
Bach, Martin 130	¤	8329
Bach, Norbert 57	¤	5140
Bachmann, Georg 174		
Bachmann-Mennenga, Bernd 162		
Bader, Bernd 36.....	¤	5256
Bader, Gertrud 36.....	¤	2338
Bähr, Bernd 73		
Bäuерle, Michael 51	¤	5016
Bahner, Ewald 170		
Baier, Elvira 146		
Bailer, Peter 156		
Baljer, Georg 134, 141.....	¤	4870
Balkhausen, Dieter 56.....	¤	5170
Balks, Elisabeth 141		
Balser, Gerhard 167		
Balser, Hartmut 74		
Balser, Rolf 21	¤	2095
Banholczer, Heike 34.....	¤	2340
Baniahmad, Aria 110, 114	¤	9608
Barbisan, Patricio 172		
Barbisch, Barbara 142		
Baringhorst, Sigrid 62, 63.....	¤	5253
Bartels, Andreas 99, 190	¤	2506

Bartels, Heidrun	147	▫ 9918
Bartha, Reinhold	145	
Bartunek, Roland	192	▫ 4656
Bartz, Helmut	91	
Basad, Erhan	179	
Basedow, Thies	124, 126, 131	▫ 9778
Basser, Wolfgang	24	▫ 3065
Bathelt, Harald	119	▫ 8204
Battes, Petra	176	
Battmann, Achim	171	
Batz, Lothar	35, 173	▫ 2698
Bauer, Christian	138, 142	▫ 4913
Bauer, Gerhard	24	▫ 3135/36
Bauer, Heinz	18, 20, 156	▫ 9000
Bauer, Jürgen	176	
Bauer, Karl W.	83, 84	▫ 5542
Bauer, Marianne	28	▫ 4691
Bauer, Richard	149, 173, 174, 182	▫ 3732
Bauer, Siegfried	15, 32, 121, 129, 191	▫ 4902
Bauer, Ulrike	181	
Bauerfeind, Rolf	141	▫ 4880
Baukmann, Dirk	58	▫ 5181
Baumann, Barbara	42	
Baumann, Bernd	95, 97	▫ 2552
Baumann, Christian	149, 170	▫ 4561
Baumbach, Manfred	52	▫ 5061
Baumeister, Judith	141	
Baumgärtel, Siegfried	167	
Baumgartner, Marcel	78, 81	▫ 5495
Bausch, Andreas	57	▫ 5172
Bause-Niedrig, Ingrid	141	
Bayindir, Nesip	182	
Becher, Paul	141	
Becht, Hermann	135	
Beck, Charlotte	86	▫ 5550
Beck, Ernst Gerhard	154	
Beck, Ewald	149, 172	▫ 4124
Beck, Johannes	47, 104, 106	▫ 5660/5661
Beck, Klaus-Dieter	21	▫ 2137
Becker, Armin	74	
Becker, Bernd	21	▫ 2130/31
Becker, Christoph	178	
Becker, Erika	18	▫ 9011
Becker, Hans	186	
Becker, Hans Christoph	58	▫ 5182
Becker, Heidemarie	166, 179	▫ 06032/8080
Becker, Jörg Rainer	21	▫ 2123
Becker, Johannes	187	▫ 2146

Becker, Klaus-Ci. 97.....	♣	2545
Becker, Marco 35.....	♣	6347
Becker, Pia 112.....	♣	9586
Becker, Werner 13, 78, 190.....	♣	2500
Becker, Wolfgang 86, 87.....	♣	5553
Beckmann, Dieter 149, 180, 181.....	♣	2485
Beduhn, Dietrich 156, 186.....		
Behle-Schalk, Lothar 192.....	♣	06424/301360
Behler, Bruno 106.....	♣	5679
Behrendt, Werner 162.....		
Behrens, Wilfried 32.....		
Beinhoff, Rolf 97.....	♣	2574
Beinke, Lothar 47, 64, 67.....	♣	5270
Belvan, Aart J.E. 108, 112.....	♣	8455
Bellin, Friederike 147.....	♣	9916
Benckiser, Gero 125, 126, 130.....	♣	8332
Bender, Dieter 20.....	♣	2080
Bender, Steffen 177.....		
Benedum, Jost 32, 37, 134, 149, 171, 184.....	♣	4200
Benner, Günter 21.....	♣	2134
Benson, Matthias 177.....		
Benz, Thomas 180.....		
Benzler, Susanne 63.....	♣	5218
Berck, Karl-Heinz 108, 112.....	♣	9581
Berding, Helmut 33, 78, 80, 193.....	♣	5485
Berger, Martin 63.....		
Bergert, Frank Walter 168.....		
Berghäuser, Karl Heinz 171.....		
Bergmann, Friedericke 91.....		
Bergmann, Jörg R. 61, 63.....	♣	5228
Bergmann, Klaus 78, 81.....	♣	5508
Bergner, Heinz 28, 86, 87, 190.....	♣	5560
Berliner, Michael 179.....		
Berner, Ingo 20.....	♣	9016
Berner, Wilfried 34, 35.....	♣	6343
Bernhard, Frank 140.....	♣	4844
Bernhardt, Jens 101.....	♣	2743
Berschin, Helmut 89, 93.....	♣	5577
Berthold, Gesa 182.....	♣	4526
Bertram, Helga 96, 97.....	♣	2564
Bertrand, Emmanuelle 93.....		
Berwing, Klaus 162.....		
Betzenberger, Dörthe 182.....		
Beuing, Reiner 126, 132, 187.....	♣	9825
Beutelspacher, Albrecht 95, 97.....	♣	2545
Bialke, Dietrich 83, 84.....	♣	4638
Bickert, HansGünther 30.....	♣	4692
Biedermann, Johann 90, 93.....	♣	5601

Biedermann, Petra	20, 22	☛	2073
Bieker, Sibylle	93	☛	5582
Biesenbach, Walter	140		
Bildhauer, Christian	143	☛	4764
Bilgin, Yasar	175		
Birk, Horst Walter	162, 175	☛	3600
Birnthaler, Bernhard	91		
Biscopling, Jürgen	156		
Bitsch, Irmgard	33, 144, 147	☛	9914
Blähser, Sabine	150, 170	☛	3949
Blaeschke, Axel	20, 91	☛	2017
Blaha, Irene	141	☛	4881
Blank, Ulrike	115	☛	5894
Blau, Joachim	119	☛	8242
Blecher, Jürgen	105, 106	☛	5759
Blecker, Carlo	101	☛	2743
Blendinger, Konrad	143		
Blind, Wolfram	116, 119	☛	8363
Blobel, Hans-Georg	134, 141	☛	4830
Blödorn, Gabriele	37	☛	4800
Blütters-Sawitzki, Renate	176		
Blum, Eckhard	172		
Blumenthal, Bernd	65		
Boberski, Cornelia	118		
Bock, Dirk	182		
Bock, Gunter	106	☛	5665
Bockisch, Josef	125	☛	8436
Bodem, Günter	156, 186		
Bodensohn, Kai	130	☛	8394
Bodensohn, Thomas	130	☛	8352
Bodenstedt, Andreas	121, 129, 191	☛	9702
Bödeker, Rolf-Hasso	173		
Böhm, Inge	134	☛	4700
Böhm, Jana	176		
Böhm, Manfred	100, 101	☛	2735
Böhm, Monika	51, 52	☛	5017
Böhme, Dorothea	129	☛	9701
Boehnke, Johannes	177		
Böhrnsen, Anja	129	☛	8435
Böker, Dieter-Karsten	150, 179, 180	☛	4301/02
Bömmel, Heiner van	90, 94	☛	5622
Börner, Martin	162		
Bogdanova, Elena	93	☛	5603
Boguslawski, Eduard von	12, 123, 130	☛	5984
Bohl, Martin	59	☛	5151
Bohle, Rainer M.	166, 171	☛	4075
Bohnenkamp, Hannegret	74	☛	5402
Bohnet, Armin	33, 55, 59, 189, 191	☛	5135

Bohring, Claudia 113	▫	9641
Bohring, Joachim 146, 147	▫	8486
Bohrloch, Ralf 97	▫	2542
Boisson, Anne 93		
Boland, Hermann 32, 121, 129	▫	9700
Boldt, Joachim 153, 156, 177	▫	3508
Boldyreff, Brigitte 193	▫	2645
Boll, Martin 181, 182		
Bollén, Christina 175		
Bolterauer, Hannes 98, 102	▫	2811
Bommer, Dieter 13, 124		
Bonath, Klaus 134, 142, 191	▫	4757
Borchardt, Rüdiger 117, 118	▫	8404
Borg, Ingwer 72	▫	5446
Borgetto, Bernhard 181		
Borgmeier, Raimund 14, 29, 86, 87	▫	5555
Borkhardt, Anne 176		
Borkhardt, Arndt 176		
Bormann, Benno von 157		
Born, Thomas 47	▫	0641/76757
Bortz, Christiane 176		
Bortz, Werner 168		
Boschek, Bruce 172		
Boss, Brigitte 179		
Bostedt, Hartwig 30, 134, 143	▫	4720
Bottler, Jörg 29, 144, 148	▫	9873
Brähler, Christa 162		
Braems, Geert 166, 178	▫	3300
Brändle, Ernst 110, 113	▫	9633
Bräu, Michael 177		
Brandstetter, Gabriele 89, 94	▫	2389
Brandt, Karin 148	▫	8226
Brandtner, Michael 186		
Bratkovskaya, Elena 102	▫	2802
Braun, Alexandra 171		
Braun, Paul 127, 131	▫	9731
Braun-Dullaues, Rüdiger 175		
Braun-Schneider, Birgit 52	▫	5036
Brauneck, Anne-Eva 49		
Braungart, Wolfgang 83, 84	▫	5534
Brauns, Michael 118	▫	8280
Brauns, Thorsten 119	▫	8200
Braunss, Günter 95, 97	▫	2535
Breburda, Josef 14, 121, 129, 189, 190	▫	2853
Brecht, Doris 183	▫	4274
Bredella, Lothar 86, 88, 193	▫	5565
Brehmer, Michael 34, 35	▫	6345
Brehmer, Petra 35	▫	2410

Breitbach, Michael	18, 32	♣	9010
Breithaupt, Henning	156, 175	♣	3691
Breitkopf, Martina	143		
Breitwieser, Peter	162		
Brenner, Andrea	58	♣	5118
Brenschede, Arndt	102	♣	2787
Bretz, Elke	74		
Bretzel, Reinhard	156, 175	♣	3725
Breuers, Helmut Günter	124		
Breuning, Mattias	170		
Breustedt, Volker	51	♣	5026
Breves, Gerhard	134, 140	♣	4960
Brink, Brigitte	97	♣	2538
Brinkmann, Heinrich	62		
Brinkmann, Horst	86		
Brinkmann, Klaus	140	♣	4841
Brobmann, Guenther-F.	186		
Brockmeier, Dierk	162, 168		
Brockmeier, Martina	128	♣	8408
Brodersen, Manfred	186		
Brömse, Peter	68		
Broicher, Michael	168		
Brombach, Christine	129	♣	9704
Brosch, Birgit	35	♣	6347
Brosig, Burkhard	166, 180	♣	6157
Brown, Carmen	180		
Brücher, Almut	91		
Brück, Horst	65	♣	5269
Brück, Rainer	96		
Brückel, Bernd	172		
Brückler, Jörg	138, 141	♣	4834
Brüggeman, Ursula	179		
Brühl, Brigitte	142	♣	4954
Brühl, Carlrichard	78		
Brumhard, Matthias	25	♣	2880
Brummer, Harald	137		
Brunn, Hubertus	145		
Brunner, Katja	112	♣	8461
Bruns, Frank	177		
Brunschön-Harti, Sabine	113	♣	5854
Bryde, Brun-Otto	49, 51	♣	5015
Buchheit, Vinzenz	89	♣	5597
Buchholz, Hans-Günter	78		
Buchholz, Wolfgang	57	♣	5162
Büchenschütz, Horst	187	♣	2106
Bühler, Maritta	61	♣	5200
Bühn, Bernhard	117, 118	♣	8236
Bürger, Hans-Jürgen	134, 142	♣	4910

Bürger, Matthias	18	
Büttner, Ronald	101	☛ 2756
Buhr, Jörg	177	
Bullmann, Udo	62, 63	☛ 5207
Bunde, Armin	98, 102	☛ 2810
Bunge, Christoph	173	
Bunk, Gerhard P.	64	☛ 5264
Burcin, Mark	114	☛ 9619
Burger, Cornelia	141	
Burger, Hans Georg	127	
Burkard, Marion	146	
Burkardt, Karl-Ludwig	186	
Burkart, Harald	74	☛ 5427
Burkhardt, Eberhard	136, 138, 140	☛ 4936
Burkhardt, Ernst-Alfred	184	
Burkle, Thomas	173	
Burow, Olaf-Axel	64, 67	
Busch, Helmut	150, 181	☛ 3803
Busch, Kerstin	114	☛ 9608
Busch, Ludger	74	☛ 5411
Buske, Andreas	57	☛ 5174
Buß, Annette	51	☛ 5023
Buss, Michael	59	☛ 5154/5195
Busse, Otto	157	
Butzer, Ralf	74	
Bux, Jürgen	162, 166, 173	☛ 4163
Cachandt, R.	184	☛ 3119
Caiati, Grazia	93	
Campino, Ignacio	125	
Caputa, Beate	39, 190	☛ 2175
Caspari, Gregor	172	
Cassens, Joachim	179	
Cassing, Wolfgang	98, 102, 103, 187	☛ 2816
Caudmont, Jean	90	
Certa, Georg	176	
Cerull, Robert	142	☛ 4954
Chajdarow, Farit	93	☛ 5603
Chakraborty, Trinad	150, 172	☛ 4535
Chelius, KarlHeinz	77	☛ 0931/71085
Chisnell, Amanda	87	
Christ, Herbert	89, 94, 190	☛ 5621
Christ, Matthias	141	
Christen, Marlis	108	☛ 5825
Christiansen, Holger	176	
Christiansen, Thomas	119	☛ 4491
Christiansen, Wolfgang	183	☛ 4504
Christmann, Jörg	53	☛ 5087

Christmann, Monika	128	
Christophis, Petros	162, 180	☛ 4305
Cirak, Veli	142	☛ 4914
Clasen, Thomas	18, 20	☛ 9005
Claupein, Erika	146, 148	☛ 9879
Claus, Wolfgang	134	☛ 5875
Clausnitzer, Günther	99, 188	☛ 2655
Clauß, Wolfgang	108, 115	☛ 5875
Cleffmann, Günter	109, 115	☛ 5875
Clemens, Johannes	59	☛ 5137
Coch, Michael	175	
Collier, Gordon	86, 87	☛ 5561
ConradNorbert	187	☛ 4861
Correll, Werner	73	
Cramer, Peter	49, 53	☛ 5075
Criegern von, Axel	68, 70	☛ 5361
Croes, Serge	181	
Cseke, Josefina	24	☛ 4675
Cseri, Gyula	47	☛ 0641/76757
Cüppers, Curt	154	
Cyriax, Gerhard	18	☛ 2038
Czerwinski, Fernando	91	
Czok, Ulrich	100, 102	☛ 2788
Czorny, Veronika	35	☛ 6346
Däumel, Gerd	124	
Dafa'alla, Tarik	142	☛ 4915
Dai, Yingjie	91	
Damasky, Inge	34	☛ 2386
Damian, Maxwell	166, 180	☛ 3889
Dandal, Mouhsen	178	
Daniel, Hannelore	144, 147	☛ 9911
Daniel, Peter	126, 131	☛ 06403/61608
Danner, Kurt	136	
Danson, Renate	168	
Dapper, Frank Dietmar	174	
Dapper, Friedhelm	162, 177	☛ 3417
Darmstadt-Vollerthun, Maria	177	
Daßbach, Hans-Joachim	179	
Daubner, Petra	42	☛ 4685
Dauerheimer, Dirk	74	☛ 5430
Dautzenberg, Gerhard	76, 77	☛ 9571
Dauzenroth, Erich	64, 66	☛ 5310
De Jong, Freerik E	102	☛ 2828
De Jong, Martin	113	☛ 5844
De Leeuw, Howard	88	☛ 5571
Debruck, Jürgen	125	
Dedner, Doris	86, 88	☛ 5569

Degener, Thomas	102	▫	2752
Degkwitz, Eva	154		
Dehne, Marius	177		
Dehnhardt, Fritz	157, 185		
Deibel, Heinz	22	▫	2205
Deinsberger, Wolfgang	180		
Delvos, Ulrich	162		
Demary, Winfried	179		
Demirakca, Süha	176		
Demiroglu, Cem'i	13		
Demmler, Horst	55, 59	▫	5184
Demuth, Gabriele	106	▫	5723
Denffer, Dietrich von	109		
Dern, Christel	30	▫	4689
Desaga, Johann Friedrich	162		
Detsch, Oliver	177		
Deuser, Hermann	76, 77	▫	9562
Deuss, Walter	56	▫	5170
Diaz Antognazza, Raquel	93		
Dick, Burckhard	179		
Dick, Franz	74		
Dickau, Thorsten	129	▫	8433
Diederich, Sigurd	100, 102	▫	2812
Diefenbach, Michael	173		
Diehl, Jörg M.	65, 73, 74, 173	▫	5448
Diehl, Martin	59	▫	5146
Diemar, Karsten von	188	▫	2666
Diener, Martin	134, 140	▫	4962
Dienst, Hans Günter	69, 70	▫	5366
Dienstbach, Ingo	20, 193	▫	2033
Dietrich, Gerald	177		
Dietrich, Helmut	128		
Dietrich, Inge	182	▫	3125
Dietz, Carmen	34		
Dietz, Cornelia	112	▫	8474
Dietz, Ulrich	168, 186		
Dietzel, Franz	157		
Dimanche, Pierre-Henri	189	▫	2847
Dimpfel, Wilfried	157		
Diridis, Kristina	177		
Dirks, Tilly	18, 34	▫	9091
Discher, Thomas	175		
Disse, Reinhold	183	▫	3171
Disselkamp, Everhard	56	▫	5180
Distler-Brendel, Gisela	68		
Ditter, Heinrich	157		
Dittrich, Helmut	128		
Djafari, Soudabeh	172		

Dobroschke, Johannes	157	
Dölemeyer, Barbara	51	
Döll, Gerhard	193	☞ 2647
Döpfer, Ute	53	☞ 5094
Döpp, Eckhard	24	☞ 3089
Döpp-Wösler, Anne	109	
Döring, Claudia	132	☞ 9834
Dörr, Helmut	21	☞ 2091
Dörr, Manfred	28, 61, 63	☞ 5213
Dörr, Wolfgang	117, 118	☞ 8240
Dohmen, Ludwig	56	☞ 5170
Dolzycki, Elias	178	
Domann, Eugen	166, 172	☞ 4532
Donat, Christine	93	☞ 5581
Doninque, Fritsch	42	
Donner, Christl	34, 35	☞ 6344
Doppl, Wilhelm	175	
Dormayer, Peter	96, 97	☞ 2563
Dorndorf, Wolfgang	150, 179, 180	☞ 3901
Dosch, Axel	42	
Dossou, Marcel	42	
Dost, Axel	176	
Dräger, Kurt	136	
Draheim, Henning	171	
Dralle, Dagmar	162, 176	☞ 4423
Dralle, Lothar	79, 189	☞ 2865/5498
Drechsler, Dietrich	179	
Dreher, Eva	72	☞ 5402
Dreher, Meinrad	49, 52, 56	☞ 5040
Dreher, Reiner	157	
Dreuth, Hans-Jürgen	102	☞ 2752
Dreyer, Florian	150, 171, 193	☞ 4139
Dreyer, Thomas	166, 171	☞ 4073
Drolsbach, Kurt	69, 71	☞ 5345
Drommershausen, Hans	21	☞ 2111
Drommershausen, Dieter	149	☞ 6002
Du Mesnil De Rochement, Wolfgang	186	
Dubiel, Helmut	61, 63	☞ 5229
Dudeck, Joachim	150, 173, 183	☞ 4500
Dünnes, Stefan	177	
Düring, Rolf	132	☞ 9802
Dürr, Ulrich	20	☞ 2018
Dütge, Christel	81	☞ 5461
Duhr, Alexander	102	☞ 2786
Duncker, Hans-Rainer	30, 33, 108, 150, 170	☞ 3955
Dus, Filiz	35	☞ 6347
Dzapo, Vladimir	121, 132, 134	☞ 0641/63545

Ebel, Frank	172	
Ebel, Heinrich	166, 180	☞ 4330
Ebener, Katharina	177	
Eberbach, Andreas	177	
Eberl, Martin	176	
Ebner, Hans	154	
Eckert, Hans-Werner	50	
Eckert, Thomas	106	☞ 5740
Eckhardt, Thomas	162	
Eckhardt, Uta	142	☞ 4954
Eder, Heinz	135, 140	
Egelhof-Rauch, Elisabeth	181	
Egenolf, Ralf	188	☞ 2619
Eggert, Martin	114	☞ 9616
Eghbal, Christine	54	☞ 5008
Eehalt, Volker	157, 186	
Eehalt, Wolfgang	102	☞ 2754
Ehlers, Manfred	127	
Ehlert, Wilfrid	110, 115	☞ 5838
Ehrismann, Otfried	47, 82; 84, 85	☞ 5519
Ehrlich, Maria Teresa	91	
Eibach, Hans-Walter	186	
Eichelberg, Dieter	108, 114	☞ 5839
Eichhorn, Horst	123, 129	☞ 8430
Eichler, Joachim	157	
Eichner, Gerrit	97	☞ 2543
Eigenbrodt, Erich	18, 134, 140	☞ 4842
Eikmann, Thomas	30, 150, 172	☞ 4210
Eikmeier, Hans	135	☞ 4761
Eim, Christian	140	☞ 4841
Einbrodt, Ulrich Dieter	70	☞ 5382
Einolf, Irene	42	☞ 4685
Eisenmann, Christina	112	☞ 9588
Eisenmann, Dieter	166, 179	☞ 2900
EiBel, Dieter	62, 63	☞ 5209
Eistert, Bernhard	179	
Ekschmitt, Klemens	115	☞ 5835
El-Mullah, Khaled	176	
Elster, Carola	112	☞ 8271
Emmel, Christoph	172	
Emmermann, Rolf	116, 118	☞ 8370
Ender, Wolfgang	80	☞ 5466
Endl, Kurt	95	☞ 2555
Engel, Claudia	147	☞ 9957
Engel, Jörg	177	
Engel, Petra	132	☞ 9834
Engelbrechten-Ilow, Malte von	192	☞ 06641/2335
Engels, Heinz	83, 84	☞ 5516

Eppler, Arne	125	
Erb, Gernot	91	
Erb, Gottfried	61	☛ 5209
Erb, Wolf Dieter	117, 119	☛ 8262
Erber, Dieter	112	☛ 9583
Erdmann, Freidoon	173	
Erdmann, Jürgen	22, 40	☛ 2071
Erhardt, Georg	121, 132, 133, 192	☛ 9820
Erkens, Uwe	177	
Ermert, Monika	170	
Ernst, Ellen	178	
Ernst, Eugen	116	
Ernst, Wolfgang J.	175	
Ertzdorff-Kupffer, Xenja von	82, 84	☛ 5520
Eschbach, Norbert	79, 80	☛ 5469
Esser, Gerd	108, 113	☛ 5868
EBlinger, Jürgen	141	☛ 4835
Etrich, Stefanie	188	☛ 2637
Etzrodt, Alfred	186	
Euler, Rainer	74	
Euler, Uta	176	
Eurich, Brigitte	129	☛ 9693
Evangelou, Petra	187	☛ 2165
Evers, Adalbert	144, 148	☛ 9875
Evers, Daniel	168	
Fabel, Thomas	53	☛ 5078
Fängewisch, Gerd-Ludwig	174	
Fahle, Wolfgang	185	
Fahrenbach, Peter	101	☛ 2744
Fahrner, Benedikt	179	
Failing, Klaus	138, 140, 187	☛ 4855
Failing, Klaus	97	☛ 2556
Fangmeier, Andreas	110, 113	☛ 5852
Fassbender, Walter J.	175	
Faul, Karin	140	☛ 4971
Faul, Lutz	119	☛ 8269
Faupel, Ludwig	162	
Faust, Uwe	145	
Fedakar, Durdu	91	
Federlin, Konrad	150, 174, 175	☛ 3702
Fehrentz, Ulrike	146	
Felder, Hildegard	166, 180	☛ 2483
Felix-Henningsen, Peter	121, 129, 191	☛ 9680
Felle, Hubert	109, 110, 112	☛ 8454
Fellmann, Alexander	168	
Felschow, Eva-Marie	20, 36	☛ 2163
Fenske, Christian	95, 97	☛ 2546

Ferger, Dietmar 96, 97.....	▫ 2543
Ferger, Katja 71.....	▫ 5344
Ferger, Paul 150, 181, 182.....	▫ 3220
Fernández-Solla, Pedro 91	
Fernhomberg, Ingeborg 30.....	▫ 4687
Feuerbach, Susanne 148.....	▫ 9883
Feustel, Herbert 157	
Feuster, Thomas 102.....	▫ 2832
Fey, Kerstin 143.....	▫ 4764
Fichtner, Richard 103	
Fichtner-Rühl, Beate 28.....	▫ 4690
Fiedler, Bernd 140.....	▫ 4844
Fiedler, Ralf 106.....	▫ 5763
Fiensch, Günther 79	
Filippi, Andreas 182	
Filippi, Siegfried 95, 97.....	▫ 2565
Finger, Karl-Hermann 123, 132.....	▫ 0641/63545
Finke, Elmar 112.....	▫ 9587
Finter, Helga 29, 89, 94.....	▫ 2381
Fisahn, Jürgen 147.....	▫ 8488
Fischer, Andreas 106.....	▫ 5705
Fischer, Anna Barbara 162, 173.....	▫ 4209
Fischer, Axel 170	
Fischer, Evelyn 47.....	▫ 0641/76757
Fischer, Heinrich 52.....	▫ 5046
Fischer, Karl-Hermann 57.....	▫ 5167
Fischer, Klaus 178	
Fischer, Kurt Gerhard 61	
Fischer, Marianne 65	
Flechsengar, Klaus 177	
Fleck, Peter 127	
Flecke, Tanja 40.....	▫ 2064
Flegel, Helmut 174	
Flehinghaus, Karlheinz 64	
Fleig, Ursula 114.....	▫ 9657
Fleischer, Gerald 150, 170.....	▫ 3961
Fleischer, Irmgard 179	
Fleischer, Konrad 154.....	▫ 2981
Fließ, Hildegard 189.....	▫ 2848
Floeck, Wilfried 29, 89, 93.....	▫ 5592
Floto, Sonja 148.....	▫ 8297
Fock, Falko 187.....	▫ 2512
Fölsch, Christian 177	
Förster, Bernd 118.....	▫ 8280
Förster, Wolfgang 174	
Fornfeist, Hans 168	
Frank, Anneliese 147.....	▫ 4856
Frank, Herbert 138, 140.....	▫ 4933

Frank, Petra 149	▯	6006
Frank, Renate 73, 74	▯	5420
Frank, Steffen 101	▯	2747
Franke, Dietmar 189	▯	2847
Franke, Marianne 95, 97	▯	2573
Franke, Martin 102	▯	2778
Franke, Volker Ernst 171		
Franke, Wolfgang 116, 118	▯	8360
Franz, Klaus 179		
Franz, Michael 181		
Franz, Roland 69, 71, 192	▯	4658
Franz, Ursula 31	▯	9666/9904
Frede, Hans-Georg 121, 130	▯	8320
Fredrich-Grohs, Heike 40	▯	2063
Freese, Bettina 182	▯	3191
Freiling, Claus 55		
Freisinger, Josef 100, 101	▯	2730
Frese, Knut 15, 134, 140	▯	4928
Frese, Michael 72	▯	5428
Freund, Christine 35	▯	6347
Fricke, Günter 111, 113	▯	5863
Fricke, Francois 95, 97	▯	2536
Friedhof, Peter 112		
Friedmann, Bernhard 36	▯	2335
Friedrich, Christian 74		
Friedrich, Roland 150, 172	▯	2874
Friedt, Wolfgang 121, 130, 133	▯	9750
Friemann, Schirin 175		
Frimmer, Max 135, 142	▯	4955
Fringes, Brigitta 150, 171	▯	4082
Fritsch, Rudolf 135		
Fritz, Gerd 82, 84	▯	5517
Fritz, Herbert 93	▯	5616
Fritz, Thorsten 177		
Fritz, Volkmar 76	▯	9558
Fritzsche, Karl 136		
Fritzsche, Klaus 33, 61, 63	▯	5217
Fritzsche, Thomas 74		
Frölich-Ritter, Manfred 141		
Frohn, Hans-Joachim 126, 128	▯	8307
Fromm, Gwendolyn 180		
Fryen, Gisela 179		
Fuchs, Michael 102	▯	2783
Fürstenau, Peter 157		
Füssle, Roswitha 162, 172	▯	4534
Fuhrmann, Jörg 177		
Fuhrmann, Walter 154		
Fundak, Zdravka 35	▯	3671

Funke, Hertje	146	
Funsch, Karin	74	☎ 5429
Fuß, Andreas	106	☎ 5756
Gabler, Annette	102	☎ 2783
Gäth, Stefan	125, 126, 130	☎ 8324
Gahlings, Ilse	61	
Gaier, Dieter	96	☎ 2564
Galla, Randolph	94	☎ 5613
Gallhofer, Bernd	32, 150, 181	☎ 3801/3829
Gallhofer, Gertrud	174	
Gansel, Carsten	82, 84	☎ 5541
Ganß, Carolina	181	
Ganz, Peter	100, 103	☎ 2823
Garcia, Julio Herrero	178	
Garrecht, Marianne	175	
Garten, Anita	85	☎ 5511
Gary, Klaus	186	
Gasser, Horst	168	
Gast, Wolfgang	82, 84	☎ 5523
Gaudino-Fallegger, Livia	93	☎ 5588
Gaudschau, Michael	126, 130	☎ 06424/301351
Gauly, Mathias	133	☎ 0641/63545
Gaumer, Walter	99	☎ 2820
Gebauer, Christian	107	☎ 5805
Gebelein, Helmut	104, 107	☎ 5810
Gebhardt, Ernst	77	
Gehring, Wilhelm	136	
Geiben, Ralf	142	☎ 4954
Geiger, Gerhard	162, 182	☎ 3206
Geiler, Bernd	184	☎ 4275/4419
Geishauser, Thomas	143	☎ 4784
Geiss, Jochen	102	☎ 2803
Geisselbrecht, Peter	69, 70	☎ 5375
Geißler, Heinrich	136	☎ 4900
Gent, Hans-Jürgen	186	
George, Siegfried	61, 63	☎ 5248
Georgi, Friedrich	12	
Georgi, Richard von	180	
Gerhard, Andrea	57	☎ 5157
Gerhard, Brigitta	47	☎ 0641/78031
Gerhard, Markus	59	☎ 5195
Gerhard, Paul	187	☎ 2106
Gerhardt, Eberhard	123, 128	
Gerigk, Michael	176	
Gerk, Michael	106	☎ 5707
Gerke, Katharina	112	☎ 8477
Gerlich, Wolfram	150, 172	☎ 2870

Germeier, Christoph	131	▯	5609
Germer, Karl Heinz	34	▯	5391
Gerwing, Martin	138, 142	▯	4738
Gesche, Helga	78, 80	▯	5475
Geyer, Hildegard	170		
Geyer, Rudolf	150, 170	▯	4103
Gibbert, Iris	52	▯	5057
Gieler, Uwe	150, 180	▯	2474
Giese, Christian	139, 153, 171	▯	4201
Giese, Christoph	140	▯	4852
Giese, Ernst	116, 119, 191	▯	8263
Giesemann, Gerhard	14, 89, 93	▯	5602
Giesen, Bernhard	61, 63	▯	5227
Giesler, Horst	71	▯	5344
Gips, Holger	157		
Girndt, Joachim	157, 186		
Gisa-Grzybowski, Christina	179		
Gisbertz, Astrid	101	▯	2742
Gißel, Norbert	69, 71	▯	5335
Gläsel, Rainer	111		
Glahn-Luft, Birgit	126, 132	▯	9829
Glanz, Hiltrud	150, 178	▯	2961
Glaser, Robert H.-S.	109		
Glass, John T.	102	▯	2804
Glathe, Johannes	123, 130	▯	8339
Glaum, Martin	56, 58	▯	5186
Glaum, Robert	105, 106	▯	5690
Gleiß, Norbert	118	▯	8358
Glenz, Hartmut	130	▯	06048/415
Gloning, Thomas	83, 84	▯	5545
Glowalla, Ulrich	72	▯	5403
Gnatzy, Wolfgang	24	▯	3020
Gnittke, Jürgen	111, 113	▯	5867
Godfroy, Oliver	142	▯	4954
Göckenjan, Hans-Gerd	79, 189	▯	2863
Göddenhenrich, Thomas	100, 102	▯	2798
Göllner, Helga	29	▯	9902
Görgen, Thomas	53	▯	5093
Göricke, Maria	37	▯	5301
Görlach, Gerold	163, 177	▯	3417
Goerzel, Hannes	106	▯	5691
Göttel, Ute	130	▯	8395
Götting, Klaus-Jürgen	108, 115	▯	5832
Göttsche, Barbara	176		
Götz, Christian	74		
Götzky, Waltraud	77	▯	9566
Göhout, Wolfgang	56, 59	▯	5193
Gohr, Horst	69, 71	▯	5345

Golf, Sighart	173	
Goncalves, Nuno	185	
Gorn, Patricia	128	▫ 8308
Gotsch, Nikolaus	128	▫ 8306
Gottwald, Birgit	180	
Gottwick, Martin	158	
Goubeaud, Gerhard	158, 186	
Grabes, Herbert	14, 86, 87	▫ 5562
Gräf, Michael	166, 179	▫ 3395
Graef, Volkmar	150, 173	▫ 4177
Gränz, Gundel	18	▫ 9013
Gränz, Helga	60	▫ 5108
Graf, Dittmar	111, 112	▫ 9584
Graf, Elli	29, 34	▫ 9673
Graf, Michael	174	
Graf, Susanne	177	
Graff, Otto	124	
Grager, Jörg	53	▫ 5087
Grams, Gisela	54	▫ 5011
Grandmontagne, Nikolaus	118	▫ 8279
Grasser, Richard	100, 101	▫ 2717
Grassmann, Barbara	141	
Graubner, Martin	163	
Graudejus, Oliver	106	▫ 5702
Grebe, Mathias	175	
Grebe, Siegfried	154	
Grehn, Judith	129, 148	▫ 8439
Greiner, Carsten	100, 102	▫ 2828
Greiner, Martin	102	▫ 2804
Greschat, Martin	76, 77, 78	▫ 9557
Greve, Ylva	52	▫ 5071
Greveler, Ulrich	42	
Grieb, Bärbel	193	▫ 2033
Grimm, Eberhard	177	
Grimm, Helmut	177	
Grimminger, Friedrich	163, 175	▫ 4064
Grindel, Susanne	80	▫ 5491
Gröger, Harald	114	▫ 5908
Groh, Klaus	100, 101	▫ 2732
Grolig, Franz	112	▫ 8385
Gronemeyer, Reimer	61, 63	▫ 5230
Groos, Stefan	130	▫ 4713
Gros, Christof	141	
Grose, Elizabeth	13	
Groß, Eberhard	61	
Groß, Thomas	166, 181	▫ 3831
Groß, Ulrich	129	▫ 8435
Großkopf, Peter	179	

Grote, Martin 22.....	☛ 2202
Gruber, Gerd 166, 179.....	☛ 4250
Gruehn, Reginald 104, 106.....	☛ 5670
Grün Norbert 98, 102.....	☛ 2806
Grün, Beate 119.....	☛ 8366
Grünbaum, Ernst-Günther 134, 143.....	☛ 4761
Grünbein, Wolfgang 104	
Gründer, Hans-Dieter 134, 143.....	☛ 4781
Gründer, Karl 163, 176.....	☛ 3550
Gründler, Florian 168	
Grünhage, Ludger 111, 113.....	☛ 5871
Grüssner, Susanne 166, 178.....	☛ 3314
Grüters, Uwe 113.....	☛ 5844
Grollich, Rudolf 76	
Gruppe, Harald 123, 131.....	☛ 9730
Gruppe, Werner 122, 131.....	☛ 6010
Günther, Albrecht 168	
Günther, Andreas 175	
Günther, Herbert 54	
Günzel, Kurt 73	
Gürson, Hannelore 64.....	☛ 5255
Gulyas, Ildiko 180	
Gundel, Hans Georg 79.....	☛ 5474
Gundlach, Gerd 154.....	☛ 4102
Gutschank, Siegfried 168	
Haack, Udo 116, 118.....	☛ 8403
Haacke, Bernd 20.....	☛ 2027
Haag, Thomas 127	
Haarhaus, Dieter 176	
Haas, Hildegard 173	
Haas, Karl 37.....	☛ 5317
Haas, Krista 49.....	☛ 5000/5001
Haas, Rüdiger 174	
Haas-Ackermann, Inge 187.....	☛ 2513
Haase, Christoph 177	
Haberbrosh, Werner G. 163, 175.....	☛ 3627
Haberhausen, Gerd 174	
Habermalz, Ulrich 105, 106.....	☛ 5747
Habermann, Ernst R. 154, 171	
Habermehl, Karl-Heinz 136, 139.....	☛ 4820
Hack, Gerlinde 76.....	☛ 9550
Hackenber, Eva-Maria 36.....	☛ 2333
Hackenber, Hans-Jürgen 24.....	☛ 6050
Hadlok, Rainer 136	
Häfele, Gudrun 74.....	☛ 5407
Hähnsen, Lothar 140.....	☛ 4852
Hänel, Kristina 65	

Hänze, Jörg	176	
Häufler, Gerald	177	
Häuser, Jörn	102	▫ 2754
Häusler, Erich Karl	95, 97	▫ 2579
Hafer, Johannes	177	
Haffner, Willibald	116, 119, 191	▫ 8210
Hagel, Karl-Jürgen	163, 176	▫ 4445/4409
Hahn, Dietger	32, 55, 57, 189	▫ 5170
Hahn, Meinhard	112	
Hahn, Michael	180	
Hahnen, Josef	114	▫ 9646
Haible, Otto	69, 71	▫ 5339
Haim, Gerhard	154	
Hain, Sabine	183	▫ 3334
Hain, Thorsten	172	
Hain, Ulrich	65, 66	▫ 5276
Hajduk, Andrea	180	
Hajos, Anton	72	▫ 5440
Halder-Sinn, Petra	28, 72	▫ 5398
Halloran, William F.	13	
Haman, Wolfgang	186	
Hamel, Gudrun	67	▫ 5313
Hamm, Alfons	73, 74	▫ 5419
Hamm, Reiner	124	
Hammel, Anton Dieter	146	
Hammel, Werner	55	
Hammen, Horst	49, 52	▫ 5060
Hammer, Wilfried	124	
Hammerschick, Joseph	18, 187	▫ 9012/2510
Hammes, Angelika	35	▫ 7540
Hammes, Hans Peter	166, 175	▫ 3702
Hampel, Adolf	76, 77	▫ 9572
Handweg, Dirk	42	
Handy, Mark	116, 118	▫ 8362
Hanewald, Klaus	111	
Hanschur, Klaus	34, 35	▫ 6341
Hansen, Maike	91	
Hanstein, Stefan	113	▫ 5854
Hapelt, Karin	22	▫ 2076
Happel, Roswitha	28	▫ 4691
Happel, Volker	20	▫ 2042
Harbach, Ernst	171	
Harbott, Jochen	163, 176	▫ 4443
Hardt, Petra	180	
Hardt, Steffen	102	▫ 2803
Harland, Ulrich	153, 179	▫ 4249
Harnisch, Brunhild	18	▫ 9003
Harpel, Susanne	173	

Harrach, Tamas	121, 129	▫	9682
Harsche, Edgar	123		
Hartig, Franz	136		
Hartmann, Angelika	89, 94	▫	5610
Hartmann, Hans-Peter	74		
Hartmann, Hans-Dieter	124		
Hartmann, Paul	186		
Hartmann, Petra	148	▫	9881
Harzer, Gerd	146		
Hasselkamp, Dietmar	99, 100, 101	▫	2729
Haster, Elisabeth	86		
Hattingberg, Michael H. von	150, 176	▫	4415
Haubensak, Gert	72	▫	5441
Hauptmann, Wolfgang	96		
Hauri, Anja Maria	173		
Haus, Jörg	101	▫	2743
Haußmann, Wolfgang	129	▫	9696
Haust, Carsten	142	▫	4954
Haversath, Johann B.	116, 120	▫	9972
Hebecker, Christoph	104		
Heberberger, Rainer	170		
Hecht, Hans	129	▫	8431
Hecht, Werner	126, 133	▫	9860
Heck, Ursula	121	▫	9670
Heckers, Herbert	158, 175	▫	3767
Heckl, Wilhelm	186		
Hedderich, Alexander	58	▫	5121
Heerd, Ewald	154, 170		
Heesen, Michael	177		
Hegemann, Johannes	110, 114	▫	9654
Hehrlein, Friedrich Wilhelm	150, 177	▫	3417
Heiden, Christoph	98, 102	▫	2791
Heidt, Martin	175		
Heidt, Ulrich	63	▫	5241
Heil, Hermann	47	▫	0641/78031
Heilfurth, Gerhard	62		
Heilgermann, Annkathrin	181		
Heilmann, Martin	56		
Heim, Udo	97	▫	2544
Hein, Horst	91		
Heinemann, Karen	179		
Heinig, Paul-Joachim	79, 81	▫	5472
Heinisch, Helmut	35	▫	6162
Heinrich, Dieter	158, 186		
Heinrichs, Clemens M.	166, 171	▫	4070
Heintze, Michael	91		
Heise, Andrea	142	▫	4919
Heising, Gerd	154		

Heizmann, Heinrich	175	
Hejny, Volker	102	☛ 2783
Helal, Helal Mohamed	145	
Heldgen, Alexander	42	
Helfenbein, Karl-August	64	☛ 5305
Helftenbein, Gert	141	
Heller, Klaus	78, 80, 81, 189	☛ 5497/2862
Helmus, Karl-Wilhelm	182	
Hemmatian, Schabnam	42	
Hemme-Kreutter, Marion	66	
Hemmer, Hans-Rimbert	15, 28, 55, 59, 191	☛ 5145
Hempelmann, Gunter	150, 177, 184	☛ 3505
Hempen, Dorothee	141	☛ 4977
Hengstmann, Michael	106	☛ 5692
Henjes, Ute	42	
Henkel, Christoph	52	☛ 5031
Henkel, Ralf	176	
Henkenborg, Peter	63	☛ 5250
Henneking, Klaus	163, 177	☛ 7512
Hennig, Jürgen	73, 74	☛ 5427
Henning, Beate	168	
Henrich, Hans G.	177	
Henrich, Silke	113	☛ 9641
Hensel, Jutta	170	
Henze, Manfred	111, 114	☛ 5902
Hepp, Renate	25	☛ 2880
Herbert, Birgit	147	☛ 9940
Herbold, Desiree	179	
Herbst, Werner	138, 141	☛ 4885
Herfen, Kerstin	143	
Herget, Horst Ferdinand	155	
Herget, Martina	147	☛ 9918
Hering, Bernhard	175	
Hermann, Christian	106	☛ 5714
Hermann, Gerd	47, 98, 101	☛ 2720
Hermanns-Sellen, Marie	129	☛ 9686
Hermosilla, Carlos	142	☛ 4915
Hermsteiner, Markus	178	
Herr, Charlotte	173	
Herrendorf, Wolfgang	106	☛ 5697
Herrmann, Almut	112	☛ 8458
Herrmann, Antje	131	☛ 9732
Herrmann, Dieter	180	
Herrmann, Hans-Gernot	90, 93	☛ 5603
Herrmann, Manfred	132	☛ 9831
Herrmann, Roland	121, 128, 144, 191	☛ 8300/8303
Herrmann, Stephan	174	
Hersener, Kai	34	☛ 9097/9090

Hertel, Guido	74	▯	5457
Hertog, Cornelisden	77	▯	9558
Hertrampf, Barbara	138	▯	4770
Hertstein, Udo	113	▯	5853
Herzmann, Ingrid	31	▯	4696
Herzog, Alexander	32, 121, 132, 133, 134	▯	9860
Herzog, Sybille	138, 141	▯	4993
Heseker, Helmut	146		
Heselhaus, Clemens	83, 190	▯	5533
Heselhaus, Sebastian	52	▯	5034
Hesse, Karsten	140	▯	4971
Hessemer, Thomas	180		
Hessemer, Volker	153, 179	▯	3094
Hetfleisch, Herbert	187	▯	6130
Heuer, Thorsten	42		
Heußner, Hermann	50		
Hevert, Frank	109		
Hey, Dieter	158		
Heyd, Christian	59	▯	5184
Heyer, Alexandra	147	▯	9936
Heymann, Eckhard	111		
Hickinbotham, Anthony G.	51		
Hiendleder, Stefan	126, 132	▯	9827
Hiersche, Rolf	90		
Hilberg, Ingrid	67	▯	5263
Hild, Peter	158, 186		
Hilligen, Wolfgang	61	▯	5247
Hinckel, Peter	153; 170	▯	4579
Hinrichs, Bernd	171		
Hinsch, Elvira	176		
Hinsch, Klaus-Dieter	176		
Hintz, Martin	170		
Hinze, Eckhard	116, 118	▯	8282
Hipke, Hubertus	111, 115	▯	5883
Hobom, Gerd	108, 114, 193	▯	9651/50
Hochstein, Ulrich	21	▯	2101
Höfling, Wolfram	49, 51	▯	5025
Höfner, Werner	123, 144	▯	8483
Högy, Petra	113	▯	5844
Höhler, Brigitte	170		
Hoffmann, Bernd	121, 134, 143	▯	4723
Hoffmann, Detlef Dirk	178		
Hoffmann, Dieter	128		
Hoffmann, Irene	126, 133, 191	▯	9850
Hoffmann, Martin	189	▯	2864
Hoffmann, Michaela	128	▯	8407
Hoffstadt, Johannes	113	▯	5864
Hofmann, Dieter	158		

Hofmann, Ines 40.....	▫ 2065
Hofmann, Martina 131	
Hofstaetter, Albrecht 100, 101.....	▫ 2734
Hohlbauch, Hans 179	
Hohmann, Felix 179	
Hohmann, Karl-Heinz 168, 186	
Hohmann, Manfred 154, 178.....	▫ 3261
Hoischen, Lothar 95, 97.....	▫ 2537
Holbach, Herbert 168	
Holl, Anja 113.....	▫ 5862
Holl, Arthur 108, 115.....	▫ 5856
Holland, Gerhard 96.....	▫ 2572
Holland-Cunz, Barbara 61, 63.....	▫ 5211
Hollenhorst, Manfred 187.....	▫ 2167
Holst, Hartwig 127, 128	
Holzauer, Antje 85.....	▫ 5548
Homann, Jürgen 158	
Hombach, Alexander 102.....	▫ 2830
Hong, Zhong 59, 189.....	▫ 5137, 2839
Honickel, Karl-Otto 127	
Honscha, Walter 137, 142.....	▫ 4952
Hopfenmüller, Peter 113.....	▫ 8272
Hoppe, Rudolf 104, 106.....	▫ 5700
Hoppe, Ulrike 91	
Horch, Waltraud 149.....	▫ 3103
Hormel, Kerstin 178	
Hormel, Peter 178	
Horn, Heike 63.....	▫ 5202
Horn, Renate 126, 130.....	▫ 5282
Hornig, Claus R. 154, 158, 180.....	▫ 3938
Horstmann, Ulrich 15, 86, 87.....	▫ 5556
Horstmann, Wilhelm 34, 36.....	▫ 2361
Horz, Jürgen 142.....	▫ 4954
Hospes, Rainer 143	
Howaldt, Hans-Peter 163, 182.....	▫ 3420
Hoy, Steffen 121, 132.....	▫ 9823
Huber, Korinna 140.....	▫ 4970
Huber, Kurt 188.....	▫ 2623
Hübner, Otto 96, 97.....	▫ 2562
Hübner, Ulrich 90, 93.....	▫ 5593
Hügens-Penzel, Monika 174	
Hülk, Althoff, Walburga 90	
Hütsch, Birgit 147.....	▫ 8484
Hüttemann, Rolf-Werner 181	
Hütz, Werner 185	
Hugo, Ferdinand 163	
Hummel, Gerhard 136, 138, 139.....	▫ 4810
Hummel, Hans 121, 132.....	▫ 9801

Humphrey, Richard	87	▫	5553
Hungenberg, Harald	56	▫	5170
Hurst, Tanja	175		
Hußmann, Ralph	177		
Huth, Karl	158		
Hutz, Matthias	87	▫	5573
Huwe, Sonja	74	▫	5459
Illig, Leonhard	155		
Immel, Frank	130	▫	8342
Immenschuh, Stefan	173		
Imschweiler, Volker	65		
Inderthal, Klaus	84	▫	5530
Ipaktschi, Junes	104, 106	▫	5741
Irnich, Werner	151, 173	▫	2695
Isselstein, Johannes	125, 126, 131	▫	06403/61608
Jacobi, Felix	179		
Jacobi, Karl-Wilhelm	151, 179	▫	2915
Jacobi, Moritz	177		
Jacobshagen, Burkhard	110		
Jäger, Clemens	175		
Jäger, Eckhard	177		
Jäger, Hans-Jürgen	108, 113	▫	5865
Jäger, Ingo	36	▫	2332
Jäger, Petra	181		
Jaenisch, Siegbert	95, 97	▫	2561
Jahn, Gert	117		
Jahn, Ingeborg	168		
Jahn, Wilhelm	123, 130	▫	9745
Jain, Elenor	69	▫	5360
Jansen, Sarah	111	▫	8473
Jantos, Christian	166, 172	▫	4536
Janz, Andreas	57	▫	5164
Jarrar, Kamal	163, 178	▫	3382
Jaudes, Brigitte	42		
Jauker, Friedrich	109, 111, 115	▫	5876
Jauß, Marek	180		
Jeide, Alfred	179		
Jekat, Friedrichkarl	145		
Jelitte, Herbert	89, 93	▫	5600
Jeltsch, Albert	112		
Jendorff, Bernhard	76, 77	▫	9573
Jenne, Herbert J.	12		
Jensen, Arne	158, 178		
Jente, Ursula	60	▫	5111
Jentsch, Erhard	22	▫	2232
Jessen, Claus-Uwe	149, 151, 170	▫	4581

Jessen, Söhnke	175	
Jödicke, Andreas	180	
Jörg, Helmut	188	
Jonas, Helmut	188	▫ 2652
Jonigkeit, Elke	143	▫ 4764
Joos, Hans	141	
Jost, Ekkehard	68, 70	▫ 5375
Jost, Erich	108, 114	▫ 5901
Jucken, Elisabeth	131	
Jucker, Andreas	86, 87	▫ 5567
Jürgensen, Inke	179	
Jullmann, Horst	117, 119	▫ 8373
Jundt, Gernot	163	
Jung, Andreas	176	
Jung, Eberhard	50	
Jung, Jörg	106	▫ 5742
Jung, Martin	166, 181	▫ 3249
Junge, Kay	63	▫ 5231
Jungermann, Gerhard	30	▫ 4695
Jurkat, Haral	180	
Just, Melitta	163	
Käbisch, Andreas	166, 175	▫ 3600
Käbisch, Sonja	177	
Kämmerer, Hauke	106	▫ 5687
Kämpfer, Peter	121, 130	▫ 8333
Kaetzler, Hildegard	91	
Käufer-Weiss, Ilse	136, 138, 140	▫ 4934
Kahl, Hans-Dietrich	79, 80	▫ 5481
Kaiser, Tobias	181	
Kaiser-Mc Cutchen	85	▫ 5524
Kaleta, Erhard	134, 141	▫ 4865
Kalinke, Helmut	124	
Kalinowski, Hans-Otto	105, 106	▫ 5748
Kallenbach, Thomas	143	▫ 4718
Kalok, Lothar	36, 37	▫ 5257
Kaluza, Georg	158, 172	▫ 7385
Kamali, Parvis	178	
Kaminsky, Hans	78, 80	▫ 5482
Kanitscheider, Bernulf	98, 190	▫ 2502
Kann, Michael	172	
Kanwischer, Hartmut	180	
Karageorgiu, Nikos	182	
Karakuzu, Nuray	42	
Karalus, Wolfgang	131	▫ 2693
Karg, Thomas	168, 182	
Karl, IrÇn	91	
Karl, Jochen	118	

Karliczek, Gerhard	185	▫ 06032/9960
Karst, Uta Susanne	91	
Karthaus, Ulrich	33, 82, 84	▫ 5540
Kasnel, Magdalena	37	▫ 5318
Kasper, Martin	170	
Kasperek, Gerwin	113	▫ 5848
Kasperowski, Ira	36	▫ 5244
Kast, Alexander	137	
Kastner, Ulrike	52	▫ 5032
Kattenbusch, Dieter	90, 93	▫ 5589
Kattenbusch, Doris	91	
Katthagen, Bernd-Dietrich	158	
Kattner, Birgit	187	▫ 2524
Katz, Dieter K.	65	
Katz, Frank Rüdiger	173	
Katz, Norbert	150, 173, 175, 182	▫ 4180
Kaufmann, Christian	69, 71	▫ 5336
Kaufmann, Herbert	151, 178, 179, 183	▫ 2905
Kaufmann, Reinhard	191	▫ 8415
Kegel, Hannah	189	▫ 2856
Kehm, Patrick	58	▫ 5182
Keibel, Erika	184	
Keiner, Peter	34	▫ 9096
Kelker, Brigitte	53	▫ 5087
Kellner, Philipp	189	▫ 2851
Kemkes-Matthes, Bettina	163, 175	▫ 3797
Kemmer, Herbert	142	▫ 4954
Kemper, Jens	187	▫ 2523
Kenntemich, Manfred	32	
Kern, Andreas	174	
Kersten, Anette	97	▫ 2545
Kesselgruber, Bernd	85	▫ 5548
Keßler, Dirk	179	
Keul-Deutscher, Meike	93	▫ 5595
Keymling, Michael	163	
Khairi-Taraki, Kathryn	87	▫ 5553
Khatschadourian, Sonia	87	▫ 5619
Kiefel, Volker	154, 173	▫ 4164
Kiefer, Jürgen	98, 134, 188	▫ 2602
Kiefer, Wilhelm	124, 128	
Kielwein, Gerhard	30, 136, 141	▫ 4985
Kies, Wieland	163, 176	▫ 4400
Kiesel, Johannes	172	
Kießling, Jürgen	158, 179	▫ 7377
Killat, Holger	175	
Kindermann, Annette	181	
Kindler, Stefan	142	▫ 4738
Kindscher, Ulrich	65	

King, Lorenz	116, 119.	♣	8203
Kipper, J.	118		
Kirchhof, Nicole	140		
Kirchner, Mark	91		
Kirschbaum, Michael	163, 166, 178.	♣	3368
Kirschner, Horst	30, 151, 181, 182.	♣	3205
Kisker, Gunter	49.	♣	5025
Kissel, Otto Rudolf	50		
Kitzrow, Dietrich	137, 141		
Klaar, Edith	28	♣	5103
Klabuhn, Bodo	173		
Klasen, Joachim	177		
Klaßen, Theodor F.	30, 33, 64	♣	5305
Klee, Rainer	108, 112.	♣	9582
Klee, Stefan	107.	♣	5777
Kleemann, Sabine	115.	♣	5843
Klein, Andreas	178		
Klein, Gertrud	40	♣	2065
Klein, Günter	67.	♣	5302
Klein, Lutz	53.	♣	5090
Klein, Martina	181		
Klein, Thilo	129.	♣	9693
Kleindiek, Ralf	51.	♣	5016
Kleinhans, Georg	186		
Klett, Rigobert	174		
Klimek, Joachim	151, 181	♣	3210
Klimek, Stanislaw	189	♣	2854
Klimek, Thorsten	179		
Kling, Bernhard	101	♣	2743
Kling, Dieter	163		
Klingmüller, Volker	163, 174.	♣	4452
Klinke, Winfried	65, 66.	♣	5277
Klischat, Ulrich	129	♣	9701
Klobut, Gabriela	71	♣	5324
Klöckner, Wolfgang	82.	♣	5510
Klör, Hans-Ulrich	158, 175.	♣	3704
Klövekorn, Wolf-Peter	185	♣	06032/9960
Klose, Barbara	34, 190	♣	2507
Klug, Gabriele	108, 114.	♣	9652
Kluge, Alexander	174		
Kluge, Eberhard	177		
Kluge, Peter A.	168		
Kluge, Wolfhard	82, 84.	♣	5539
Klugescheid, Mathias	119	♣	8249
Klutmann, Beate	74		
Knabel, Klaudia	93.	♣	5578
Knaepler, Harald	186		
Knecht, Jochen	177		

Knecht, Udo	105, 164, 172	▮	4232
Kneissl, Herbert	24	▮	6055
Knell, Gernot	37, 66, 187	▮	5318
Knickrehm, Barbara	130	▮	8401
Knierim, Björn M.	181		
Knoblauch, Bernd	171		
Knoblich, Klaus	116, 119	▮	8245
Knopp, Jutta	172		
Knorpp, Klaus	149, 151	▮	6000
Knossalla, Peter	173		
Knothe, Christoph	177		
Koch, Arno	74		
Koch, Christine	25	▮	2880
Koch, Fritz	155		
Koch, Hans Ulrich	164		
Koch, Inge	25	▮	2880
Koch, Josef	158		
Koch, Klaus	168		
Koch-Overath, Manfred	84	▮	5528
Kockapan, Cengiz	151, 181	▮	3249
Koczan, Dirk	114	▮	9660
Köhler, Angelika	174		
Köhler, Ingo	101	▮	2742
Köhler, Peter	96	▮	2554
Köhler, Wolfgang	121, 131	▮	9725
Köhn, Frank-Michael	176		
König, Dietlinde	181		
König, Manfred	66		
König, Mathias	141	▮	4993
König, Robert	72, 187	▮	5445
Koenig, Wolfgang	168		
König, Wolfgang	53	▮	5090
Koerber, Karl von	147	▮	9917
Kötter, Eberhard	68, 70	▮	5377
Kohl, Klaus-Dieter	98, 102	▮	2834
Kohler, B.	185		
Kohlhaase, Olav	182		
Kolem, Ralf	119	▮	8250
Kollender-Szych, Anna	126, 129	▮	9691
Kollmar, Klaus	102	▮	2809
Kollmer, Bernd	192	▮	06048/415
Komp, Marion	91		
Konik, Michael J.	182		
Konrad-Tromsdorf, Klaus	84	▮	5522
Kontaxi, Maria	142	▮	4954
Kopp, Peter	141		
Köppe, Peter	42		
Korell, Annette	142	▮	4954

Korf, Beate	171	
Korom, Stephan	177	
Kortan, Jerzy	13	
Korte, Rolf	164	
Kosegarten, Harald	146, 147	▫ 8494
Kost, Petra	18	▫ 9001
Kostka, Veit	141	▫ 4867
Kostrzewa, Markus	174	
Kovacs, Gyula	174	
Kowalik, Sabine	142	▫ 4912
Kracht, Burkhard	35	▫ 7437
Kracht, Joachim	155	▫ 4076
Kraft, Achim	30	▫ 4692
Kraft, Roswitha	34	▫ 2644
Kramer, Dietmar	180	
Kramer, Gisela	58	▫ 5128
Kramer, Martin	142	▫ 4739
Kramer, Wilfried	158, 186	
Kranz, Jürgen	123, 132	
Kraska, Hellmuth	185	
Krasney, Ernst, Otto	50	
Kratt, Armin	106	▫ 5742
Kraus, Heinz	193	▫ 0641/309-221
Kraus, Ingrid	98	▫ 2750
Kraus, Susanne	20	▫ 9018
Kraus, Ulrike	182	
Krause, Walter H.	159	
Kraushaar, Jürgen	178	
Krausnick, Barbara	181	
Krauss, Hartmut	134, 141, 189	▫ 4873
Krautwald-Junghanns, Maria E.	137, 141	▫ 4866
Krebs, Christiane	139	▫ 4809
Krebs, Dagmar	61, 63	▫ 5232
Kreckel, Hannelore	25	▫ 2880
Kreikenbom, Detlev	79, 80	▫ 5470
Kreiling, Christel	55	▫ 5100
Kreiling, Dieter	20	▫ 2056
Kreiling, Heike	21	▫ 2141
Kreiling, Jens Peter	52	▫ 5042
Kress, Susanne	81	▫ 5503
Kressin, Monika	135, 139	▫ 4812
Kreuder, Joachim	167, 176	▫ 4393
Kreuzer, Arthur	33, 49, 53	▫ 5090
Kreuzkamp, Doris	47	▫ 0641/76757
Krey, Hauke	159	
Kriechbaum, Friedel	76, 77	▫ 9560
Krieger, Brigitte	39	▫ 2176
Krieger, Liane	21	▫ 2115

Krieger, Rainer	73, 74	☛	5408
Krieger, Stephan	181		
Kriegseis, Willi	100, 101	☛	2716
Kriete, Andres	170		
Kröger, Henner	95, 97	☛	2547
Kröger, Klaus	31, 61	☛	5207
Kröger, Manfred	110, 111, 114, 193	☛	9653/9645
Krönenburg, Stephan	81	☛	5506
Kroll, Hartmut	173		
Kroll, Johannes	177		
Kroll, Renate	90, 93		
Kroymann, Jürgen	113	☛	9639
Krüger, Wilfried	55, 57	☛	5160
Krüger, Wulf	100, 101	☛	2712
Krug, Thomas	42		
Krug, Volker	24	☛	3100
Kruh, Robert F.	13		
Krumholz, Otto Werner	154, 177	☛	3500
Krusche, Bernd	100, 102	☛	2776
Krusekopf, Katrin	141		
Krzizok, Thomas	179		
Kube, Edwin	50		
Kubocz, Thomas	113	☛	9641
Kuch, Reinhard	173		
Kübler, Werner	144, 147, 155	☛	9960
Kühl, Gonne	176	☛	4357
Kühl, Kristian	49, 53	☛	5085
Kühl, Peter	164	☛	4357
Kühn, Wolfgang	99, 100, 102	☛	2779
Kühr, Annelore	34, 35	☛	6345
Kümpel, Siegfried	50		
Kümper, Harald	138, 143	☛	4782
Künzel, Wolfgang	151, 178, 183	☛	3302
Küppers, Jochem	28, 89, 93	☛	5590
Küster, Eberhard	123, 130	☛	8330
Kuhlmann, Friedrich	31, 122, 129, 192	☛	8340
Kuhlmann, Peter	91		
Kuhlow, Silke	87	☛	5559
Kuhn, Detlev	177		
Kuhn, Wilfried	99, 103	☛	2820
Kuhnen, Gernot	164, 167, 170	☛	4546
Kuhnert, Ingo	59	☛	5192
Kummer, Wolfgang	151, 170	☛	3940
Kunsch, Martina	174		
Kunter, Katharina	77	☛	9568
Kunter, Manfred	108, 111	☛	5890
Kunz, Dieter	183	☛	4504
Kunz, Susanne	181		

Kunze, Christian 29, 108, 113	☞	5845
Kunze, Klaus-Gerhard 159, 177.....	☞	7580
Kupfer, Jörg 180		
Kurz, Elke 144	☞	9900
Kurz, Gerhard 82, 84	☞	5527
Kurz, Wolfram 76, 77	☞	9564
Kurzen, Frank 179		
Kutny, Franz 168, 186		
Kutrib, Martin 97.....	☞	2540
Kutschera, Jörg 149.....	☞	6008
Kux, Andreas 101.....	☞	2744
Kyriakidis, Christos 180		
Lacayo Garcia, Francisco J. 91		
Lachmund, Gretel 60	☞	5113
Lack, Stephan 106.....	☞	5743
Lächele, Rainer 77		
Lämmler, Christoph 136, 138, 141	☞	4835
Lagemann, Bernd 169		
Lakos, Heinz 187.....	☞	8349
Lammers, Catrin 181		
Lammers, Hans Jörn 155		
Lampert, Fritz 151, 176	☞	4425
Landfester, Manfred 32, 89, 93	☞	5595
Lang, Andreas 172		
Lang, Uwe 178.....	☞	3301
Lange, Anja 69, 71.....	☞	5343
Lange, Katrin 80.....	☞	5491
Lange, Klaus 33, 49, 52.....	☞	5019
Lange, Marlies 69, 70		
Lange, Sylvia 182		
Lange, Uwe 167.....	☞	3301
Langer, Christine 177		
Langer, Gitta 77		
Langer, Peter 159, 170.....	☞	3959
Langer, Petra 182		
Langhans, Markus 177		
Langner, Cornelia 176		
Langrock, Anja 177		
Lani-Waida, Bernhard 97.....	☞	2551
Laqua, Wolfgang 104, 106.....	☞	5680
Lasch, Hanns Gotthard 155		
Lasnitschka, Georg 100, 101.....	☞	2721
.Laß, Tegethoff, Peter 180		
Lassak, Anemone 31	☞	4696
Lattermann, Annette 173		
Laub, Ulrich 20, 105, 107.....	☞	5808
Laubach, Petra 148		

Laube, Heinrich	151, 175, 182	☛	3712
Laucht, Christa	40	☛	2062
Lauenstein, Gerhard	125		
Laun, Albrecht	159, 180	☛	4302
Lauterbach, Christel	20	☛	2035
Lawson, Rosemary	87		
Leers, Jörg	114	☛	9619
Leggewie, Claus	61, 63	☛	5215
Legutke, Michael K.	86, 88	☛	5566
Lehmann, Andreas	20	☛	9014
Lehmann, Michael	127		
Leibfried, Erwin	29, 82, 84	☛	5531
Leimbeck, Martin	169		
Leinweber, Matthias	106	☛	5757
Leiser, Rudolf	135, 139	☛	4805
Leiter, Hans	101	☛	2744
Leithäuser, Boris	175		
Leitzmann, Claus	144, 147, 191	☛	9915
Lemke, Siegfried	21, 34	☛	2102
Lemp, Elke	35	☛	6348
Lenke, Hans Dieter	137		
Lennon, Paul	86, 88	☛	5568
Lenske, Horst	99, 101, 102	☛	2818
Lenz, Markus	106	☛	5677
Lenzen, Jürgen	180		
Lenzer-Schumacher, Cornelia	175		
Leonhäuser, Ingrid-Ute	18, 144, 147	☛	9951
Leppert, Karin	138, 142	☛	4735
Lerch, Michael	181		
Lester, Rusty	92		
Leukel, Markus	114	☛	9614
Leukert, Horst	77		
Leupolt, Manfred	125		
Levin, Christoph	76, 77	☛	9558
Lewe-Schlosser, Peter	174		
Leweke, Frank	180		
Lich, Renate	60	☛	5112
Lich, Renate	40	☛	2063
Lichert, Frank	113	☛	9636
Liebenhoff, Ursula	171		
Liebold, Katja	115	☛	5898
Lies, Renate	22	☛	2072
Liese, Hans-Peter	36	☛	2336
Lieser, Hermann	177		
Lieven, Harald von	151, 174, 184	☛	4000
Lin, Jihang	142	☛	4954
Lincoln, Ulrich	77	☛	9568/9562
Lindemann, Alfred	105, 107	☛	5817

Lindemann, Hermann	151, 176	▫	4405
Lindemeier, Birgit	143	▫	4764
Lindenbauer, Thorsten	57	▫	5158
Linder, Dietmar	170		
Linder, Monika	170		
Linder, Rolf	167, 177	▫	3475
Linn, Thomas	164, 175	▫	3751
Linnemann, Fritz	181		
Linnemann, Ludger	131	▫	9812
Lipperheide, Federico	13		
Lippert, Hans Joachim	117		
Lippitz, Wilfried	64, 66	▫	5265
Lis, Stefanie	181		
Litzke, Lutz Ferdinand	135, 142	▫	4736
Litzlbauer, Horst-Detlef	174		
Lixfeld, Wolfgang	21	▫	2082
Lodders, Dorothea	59	▫	5192
Löb, Horst	18, 98, 101	▫	2730
Löhmer, Cornelia	65, 66	▫	5269
Lösel, Annemie	78	▫	5460
Löw, Hans-Peter	187	▫	2164
Löwenstein, Hans-Jürgen	189	▫	2842
Loh, Stefan	102	▫	2802
Lohe, Matthias	106	▫	5760
Lohkemper, Wolfgang	52	▫	5046
Lohmann, Wolfgang	98, 188	▫	2600
Lohmeyer, Jürgen	154, 159, 175	▫	3681
Lohwasser, Walter	187	▫	2625
Lommel, Bernd	101	▫	2756
Lommel, Christa	112	▫	8459
Lorber, Curt Gerhard	155		
Lorch, Hans-Joachim	125, 126, 130	▫	8339
Lorchheim, Ulrich	58	▫	5183
Lorenz, Dieter	33	▫	0641/309-332
Lorey, Silke	42	▫	4685
Lottes, Günther	78, 80	▫	5490
Luckenbach, Helga	32, 55, 58	▫	5130
Ludwig, Franz-Josef	179		
Ludwig, Helmut	56		
Ludwig, Ira	74	▫	5439
Ludwig, Martin	178		
Ludwig, Rainer	101, 102	▫	2764
Lübbecke, Friedrich	154, 175	▫	3602
Lüben, Volker	177		
Lücker, Ernst	137, 141, 146	▫	4977
Lührmann, Petra	147	▫	9940
Lührmann, Wolfgang	39, 190	▫	2174
Lüken, Ulrike	92		

Luh, Petra 20.....	▫ 2040
Lumper, Ludwig 151, 170.....	▫ 4101
Lutz, Frieder 135, 142.....	▫ 4951
Lwin, Than 142.....	▫ 4914
Maas, Barbara 184.....	▫ 4275/4419
Maass, Berthelm 159	
Mäser, Erika 175	
Magel, Achim 102.....	▫ 2774
Magel, Bernd 101.....	▫ 2756
Magnus, Joachim 169	
Magsaam, Anette 176	
Mahler, Matthias 177	
Maier, Günther 104, 106.....	▫ 5710
Mainka, Rolf 97.....	▫ 2567
Maldonado, Carlos 113.....	▫ 9641
Malek, Baschar 167, 176.....	▫ 3546
Malinka, Heike 184.....	▫ 4275/4419
Malkowsky, Eberhard 96, 97.....	▫ 2557
Mands, Erich 119.....	▫ 8247
Mann, Erwin 186	
Manz, Dieter 33, 137.....	▫ 0641/3006-11
Marci-Boehncke, Gudrun 84.....	▫ 5522
Maric, Kenan 171	
Markant, Anja 148.....	▫ 8289
Marquard, Odo 83, 190.....	▫ 2501
Marquard, Richard 14, 124, 126, 130, 131.....	▫ 9760
Marquardt, Kurt 24.....	▫ 4505
Marschall, Thomas 106.....	▫ 5664
Martin, Carsten 187.....	▫ 2106
Martin, Gerhard 117.....	▫ 8366
Martin, Thomas 79, 81.....	▫ 5502
Martini, Günter 24.....	▫ 3021
Martini, Wolfram 28, 33, 78, 80.....	▫ 5470
Martinson, Elisabeth 171	
Marzurek, Sybille 140.....	▫ 4842
Matter, Hans-Peter 179	
Matthes, Karl 151, 175.....	▫ 3604
Matthes, Sigrid 175	
Matthias, Fritz Reinhard 151, 175.....	▫ 3657
Matzat, Jürgen 180	
Matzdorff, Axel 175	
Mayer, Cornelius 76, 77.....	▫ 9574
Mayer, Erwin 21.....	▫ 2132
Mayer, Helmut 138, 143.....	▫ 4764
Mayer, Konstantin 175	
Mayser, Peter 167, 176.....	▫ 3551
Mc Call, Brian 56.....	▫ 5194

Medau, Hans-Jochen	69, 164	
Mehler, Ulrich	169	
Meier, Ulrike	142	▫ 4954
Meier, Uta	144, 148	▫ 9871
Meijering, M.P.D.	127	
Meinecke-Tillmann, Sabine	125	
Meinhardt, Helmut	78, 190	▫ 2503
Meiß, Gregor	112	
Meissl, Hilmar	164	
Meißner, Franz-Joseph	89, 94	▫ 5620
Meister, Anita	116	▫ 8214/8237
Meister, Tina	177	
Meister, Wolfgang	186	
Meixner, Thomas	96, 97	▫ 2538
Mekuria, Belete	140	▫ 4971
Melchert, Frank	101, 188	▫ 4924
Melzer, Christian	164, 179	▫ 4248
Mende, Peter	112	▫ 9585
Menden, Erich	145, 147	
Menge, Christian	141	
Mengel, Konrad	123, 145, 147	▫ 8480
Menges, Thilo	177	
Mengler, Mechthild	92	
Menke, Manfred	78, 80	▫ 5465
Menner, Klaus	159, 185	
Menzel, Georg	101	▫ 2756
Merkert, Rainald	66	
Merl, Fritz	139	
Mersch, Karin	182	▫ 3191
Mertin, Wilhelm	105, 106	▫ 5676
Mertins, Christina	142	▫ 4912
Merz, Carola	24	▫ 3195/96
Metag, Volker	98, 102	▫ 2760
Metsch, Klaus	95, 97	▫ 2539
Metsch, Roland	69, 71, 192	▫ 4657
Metzinger, Thomas	79, 190	▫ 2506
Metzler, Lieselotte	30	▫ 4689
Meudt, Andreas	106	▫ 5742
Meurer, Marita	184	
Meusel, Heinz	68, 71	▫ 5332
Meusel, Waltraud	70, 71	▫ 5343
Meuser, Stefan	188	▫ 2666
Mey, Adolf	25	▫ 2880
Meyer, Friedhelm	180	
Meyer, Iris	148	▫ 9891
Meyer, Martin	102	▫ 2815
Meyer, Rolf	33, 116, 119	▫ 8264
Meyer, Uwe	74	▫ 5449

Meyer-Lindenberg, Andreas	181	
Meyhöfer, Wolfgang	155	
Meyle, Jörg	151, 181	▣ 3236
Michel, Achim	167, 173	▣ 4516
Michel, Jörg	114	▣ 9608
Michel, Karin	182	
Michler, Markwart	155	
Mieskes, Hans	65	▣ 5278
Miethe, Hartmut	77	
Milch, Wolfgang	180	
Milde, Helga	115	▣ 5894
Miller, Jörg	167, 178	▣ 7634
Mischnick, Andreas	187	▣ 2149
Miska, Werner	177	
Mitro, Silke	189	▣ 2852
Mittag, Martina	87	
Mnglaub, Stefan	180	
Mocek, Volker	142	
Moch, Klaus	146, 147	▣ 9937
Möhring, Peter	164	
Möller, Helmut	65	
Möller, Markus	103	
Möller, Wilhelm	151, 170	▣ 3947
Mörke, Olaf	79, 80	▣ 5492
Mohensi, Seyed	92	
Mokler, Paul	99	
Moll, Wolfgang	123, 129	▣ 2686
Mollenhauer, Hans-P.	146	
Mollenhauer, Konrad	126, 130	▣ 8323
Molz, Günter	74	▣ 5450
Monsees, Thomas	177	
Montag, Tobias	34	
Mora, Magdalene	177	
Morasch, Marlis	30	▣ 4695
Moraw, Peter	78, 81	▣ 5500
Moreira, Miriam	92	
Moritz, Andreas	138, 143	▣ 4764
Morr, Harald	159, 185	▣ 06449/77261
Mosel, Ulrich	15, 33, 98, 102, 193	▣ 2800
Moser, Klaus	72	▣ 5428
Most, Erika	148	▣ 8226
Motsch, Richard	50	
Mück-Lichtenfeld, Christian	106	▣ 5725
Mücke, Horst-Dieter	127	
Mückenhoff, Elisabeth	64, 67	▣ 5291
Mühling, Jörg	177	
Mühlfort, Werner	106	▣ 5715
Müller, Alfred	98, 188	▣ 4923

Müller, Andreas	103	
Müller, Andreas	176	
Müller, Bernd	104, 105, 106	☎ 5698
Müller, Burkhard	106	☎ 5723
Müller, Christof	77	☎ 9577
Müller, Claudius	102	☎ 2804
Müller, Frank	59	☎ 5137
Müller, Gerhard	186	
Müller, Gisela	40	☎ 2062
Müller, Hans-Wilhelm	180	
Müller, Harald	31, 127, 187, 192	☎ 8316
Müller, Harry	155	
Müller, Herbert	55, 59	☎ 5195
Müller, Hermann	164	
Müller, Hubert	53	☎ 5038
Müller, Joseph	74	
Müller, Jürgen	22	☎ 2208
Müller, Katharina	74	☎ 5434
Müller, Klaus	56, 58	☎ 5126
Müller, Magnus	140	☎ 4846
Müller, Matthias	177	
Müller, Michael	184	☎ 3481
Müller, Mireille M.	92	
Müller, Ulrich	151, 173, 174	☎ 4145
Müller, Wiltrud	37	☎ 5239
Müller-Albach, Karin	179	
Müller-Berghaus, Gert	159, 185	☎ 06032/3450
Müller-Böker, Ulrike	117, 119, 191	☎ 8267
Müller-Braunschweig, Hans	155	
Mueller-Eckhardt, Christian	151, 173, 175	☎ 4160
Mueller-Eckhardt, Gertrud	159, 173	☎ 4162
Müller-Isberner, J. Rüdiger	169	
Müller-Lessmann, Viola	181	
Müller-Westermeier, Gerhard	118	
Müllner, Klaus	92	
Münstedt, Karsten	178	
Münzel, Martin	127	
Münzenberg, Gottfried	99	
Muhrer, Karl Heinz	159, 185	
Mulch, Roland	83, 84	☎ 5549
Muller, Marc	111	
Mundt, Ursel	92	
Munzig, Renate	74	
Muskat, Erich	145	☎ 0641/30060
Mußmann, Jörg	178	
Mutaf, Emin	13	
Muthmann, Peter	130	☎ 4713

Nagel, Marie-Louise	138, 142	▯	4738
Nassauer, Frank	58	▯	5186
Nau, Carla	177		
Naumann, Matthias	106	▯	5757
Nawrath, Martin	130	▯	9742
Nebelung, Andreas	129	▯	9704
Neeck, Gunther	164, 179	▯	06032/8080
Neidhart, Brigitte	173		
Nelißen, Franz	130	▯	4949
Nemeth, Kalman	124		
Nepp, Manfred	24	▯	3051
Netter, Petra	32, 33, 72, 151, 180	▯	5426
Neu, Horst	138, 143	▯	4778
Neubacher, Harald	101, 188	▯	2605
Neubert, Bernd	96, 97	▯	2580
Neuhäuser, Gerhard	151, 176	▯	4460
Neuhäuser-Berthold, Monika	31, 144, 147	▯	9935
Neuhof, Christiane	167, 175	▯	3606
Neuhof, Heinz	152, 175	▯	3606
Neukirch, Dieter	117		
Neumann, Franz	62		
Neumann, Gabriele	114	▯	9654
Neumann, Hannes	68, 71	▯	5327
Neumann, Karl-Hermann	122, 144, 147	▯	8230
Neumann, Kerstin	52	▯	5041
Neumann, Linola	148	▯	8385
Neumann, Wilhelm F.	139, 142	▯	4741
Neumeier, Elisabeth	114	▯	9657
Neuss, Helmut	186		
Nevermann, Lutz	115	▯	5843
Nick, Gabriel	169		
Nickel, Joachim	114	▯	9613
Nickerl, Iris	18	▯	2037
Niedernhöfer, Silke	142	▯	4954
Nielsen, Poul	24	▯	3120
Niemeier, Volker	177		
Nierwetberg, Rüdiger	56		
Niesel, Eberhard	34	▯	2030
Nilles, Martin	164, 177		
Nink, Werner	117, 120	▯	9973
Nippa, Jürgen	25	▯	3130
Nitsche, Peter	68, 70	▯	5382
Nitzschke, Erhard	137		
Nöcker, Ralf	58	▯	5188
Nöding, Britta	148	▯	9878
Nöll, Gottfried	164, 170	▯	4566
Nöske, Hans-Dieter	152, 178	▯	3372
Nöske, Kerstin	141		

Nöth, Cornelia 128.....	▫ 8407
Noll, Thomas 170	
Nollen, Mathias 115	
Nordheim, Eckhard von 76	
Notheisen, Michael 102.....	▫ 2778
Novotny, Rainer 101, 102.....	▫ 2777
Nowack, Michael 53.....	▫ 5054
Nowacki, Paul 68, 70, 71, 152, 175.....	▫ 5322
Nowak, Elaine 87.....	▫ 5557
Nowak, Günter 111, 112.....	▫ 8473
Nowicki, Helmut 92	
Nückel, Martin 180	
Nurmi, Virpi 142.....	▫ 4918
Oakley, Colin 87, 88.....	▫ 5572
Obermann, Heinz-Erich 187.....	▫ 2105
Obermann, Jürgen 187.....	▫ 2169
Oberschelp, Marion 20.....	▫ 2022
Ocksche, Alexander 171	
Oehler-Klein, Sigrid 184	
Oehmke, Frank 177	
Oehmke, Hans-Joachim 30, 32, 152, 170, 182.....	▫ 3943
Oehmke, Matthias 177	
Oehmke, Stephan 177	
Oest, Otto 159	
Oeste, Irene 34.....	▫ 9092
Oesterle, Günter 82, 84.....	▫ 5529
Ogal, Hans 177	
Oheimb, Dietmar von 113.....	▫ 8442
Okoro, Hyacinth 142.....	▫ 4914
Oksche, Andreas 33, 155.....	▫ 3940
Olschewski, Horst 167, 175.....	▫ 3600
Onde, Weernink, Paschalis 171	
Opes, Friedrich 142.....	▫ 4954
Ophoff, Hans-W. 73, 74.....	▫ 5431
Opitz von Boberfeld, Wilh. 122, 131, 133.....	▫ 9715
Opitz, Silke 177	
Opper, Manfred 100	
Oppermann, Siemer 34, 79, 80.....	▫ 5468
Orb, Erwin 56	
Ordon, Frank 130.....	▫ 5287
Orlik, Christa 22.....	▫ 2198
Orth, Sybille 131	
Osborn, Walter 180	
Oschlies, Wolf 65	
Oschmann, Patrick 180	
Osmer, Christian 178	
OBiewatsch, Hubert 189.....	▫ 2857

Osswald, Albert	12	
Ostermann, Alex	96, 97	▫ 2566
Otero, Efraim	13	
Otte, Anette	122, 130, 133	▫ 8400
Otte, Konrad	147	
Otten, Albert	147, 159	
Otto, Hildegard	178	
Otto, Renate	170	
Ottow, Johannes C.G.	15, 122, 130	▫ 8330
Overbeck, Annegret	164	
Pacchioni-Becker, Paola	92	
Pache, Christian	141	
Pacl, Harald	106	▫ 5742
Padberg, Winfried	164, 177	▫ 3459
Pagels, Peter	142	▫ 4954
Pahlich, Edwin	108, 113	▫ 9632
Paliège, Roland	185	
Pallauf, Josef	122, 135, 144, 148	▫ 8220
Palm, Hilmar	187	▫ 2518
Pancherz, Hans Jürgen	152, 182	▫ 3230
Pancherz, Magareta	182	
Pantke, Eva	180	
Pantke, Horst	155	
Panze, Rudolf	25	▫ 2880
Pape, Winfried	68, 70	▫ 5376
Partosch, Günter	187	▫ 2170
Pasch, Hans-Joachim	67	▫ 5262
Paschold, Peter-Jürgen	125, 131	▫ 9725
Passler, Karl-Heinz	187	▫ 2168
Pasternak, Cecilie	114	▫ 9661
Paul, Hilde	90, 93	▫ 5603
Pauler, Bruno	146, 147	▫ 8232
Pauli-Pott, Ursula	180	▫ 2488
Paulini, Kurt	159, 186	
Pauls, Hartmut	138, 140	▫ 4851
Pausch, Christiane	103	▫ 2817
Pausenberger, Ehrenfried	55, 58	▫ 5185
Pausner, Maria	192	▫ 4656
Pavlovic, Sima	179	
Pellatz, Susanne	84	▫ 5522
Penkaitis, Norbert	189	▫ 2839
Pereira, Maria	93	
Perezy Perez, Mariadel Carmen	92	
Perschel, Wolf-Thomas	175	
Perschel, Wolfgang	66	
Peter, Andreas	102	▫ 2754
Peter, Berthold	20, 22	▫ 2075

Peter, Marianne 63.....	☞ 5220
Peters, Theodor Friedrich 155	
Peters, Wolfram 102.....	☞ 2832
Peterseim, Hans 164	
Petkavich, Robert 24.....	☞ 6014
Petzinger, Ernst Dieter 134, 135, 142.....	☞ 4950
Petzold, Harald 53.....	☞ 5076
Peun, Thomas 118.....	☞ 8359
Pfänder, Christine 143.....	☞ 4783
Pfaff, Hans 102.....	☞ 2787
Pfannes, Ulrike 148.....	☞ 9880
Pfannkuch, Erika 30, 31.....	☞ 4698
Pfeiffer, Alexander 188.....	☞ 2666
Pfeiffer, Heinrich 13	
Pfeiffer, Kerstin 42	
Pfeuffer, Isolde 142.....	☞ 4914
Pfisterer, Susanne 177	
Pflug, Hans Dieter 117, 119.....	☞ 8413
Pflug, Hans-Joachim 119.....	☞ 8249
Pflug, Otto 12, 32	
Pfreundner, Bernhard 102.....	☞ 2774
Pfütz, Emmerich 155	
Philippe, Sylvie 118.....	☞ 8358
Phleps, Thomas 68, 70.....	☞ 5382
Picht, Uta 28.....	☞ 5103
Picken, Burkhard 177	
Pickert, Dietmar 70.....	☞ 5383
Pickert, Günter 96, 190.....	☞ 2548
Piegsa, Manfred 179	
Pieper, Uweeter 112	
Pieper, Wolfgang 73, 74.....	☞ 5443
Piepho, Hans-Eberhard 86.....	☞ 5566
Pierau, Friedrich-Karl 159	
Pingoud, Alfred 108, 111.....	☞ 5824
Pingoud, Vera 111.....	☞ 5824
Piper, Hans Michael 152, 170.....	☞ 4550
Pippig, Susanne 148.....	☞ 8288
Pitt, Eberhard 101.....	☞ 2718
Planisek, Agi-Anja 35.....	☞ 6347
Plank, Wolfgang 24.....	☞ 2673/2203
Plaß, Angela 180	
Platen, Harald 105	
Plaum, Franz 185	
Pleschka, Klaus 159	
Plies, Volker 105, 106.....	☞ 5706
Plönissen, Rainer 174	
Plüddemann, Helga 24.....	☞ 6085
Pöschl, Christina 54.....	☞ 5011

Pötz, Christian	142	▫	4954
Pohl, Klaus	56		
Pohl, Yango	182		
Pohle, Perdita	117, 119	▫	8256
Polzer, Mechthild	40	▫	2061
Pons-Kühnemann, Jörn	131	▫	9731
Popella, Christian	179		
Popescu, Lona-Christina	179		
Potschka, Heidrun	141		
Potthoff-Knoth, Anne	92		
Pottkämper, Claudia	178		
Prätorius, Christel	29	▫	4693
Pralle, Hans	152, 175	▫	3690
Prange, Stefan	39, 190	▫	2178
Preisendörfer, Klaus	175		
Preissner, Klaus	164		
Prell, Siegfried	47, 64, 66	▫	5274
Presek, Peter	164, 167, 171	▫	4140
Preuschen, Karl Adalbert	86	▫	5568
Preuß, Andreas	106	▫	5687
Preuße, Hans-Ulrich	123, 129		
Preuße, Heide	146, 148	▫	9886
Prinz Wittgenstein, C.J.	13		
Prinzenberg, Eva Maria	132	▫	9834
Probst, Peter	83, 190	▫	2505
Prössl, Klaus	119	▫	8252
Profke, Lothar	95, 97	▫	2581
Prokosch, Hans-Ulrich	165, 167, 173	▫	4503
Pross, Hans-Dieter	188	▫	2608
Protz, Anita	22	▫	2198
Prüll, Günther	155		
Prümper, Jochen	74		
Przewloka, Andreas	102	▫	2786
Pudjihastuti, Endang	140	▫	4967
Puille, Max	174		
Pujol, Sabine	92		
Purnhagen, Gerd	70, 71	▫	5340
Pust, Reiner	159		
Quandt, Siegfried	32, 78, 81	▫	5505
Quast, Manfred	24	▫	3051
Raab, Otto	20, 22	▫	2075
Rademacher, Katja	106	▫	5760
Radomski, Norbert	114	▫	9614
Rahn, Matthias	53	▫	5052
Rakelmann, Georgia	62, 63	▫	5230
Ramge, Hans	82, 84	▫	5518

Rammsayer, Thomas 73	♣	5437
Rascher, Wolfgang 152, 176, 183	♣	4404
Rase, Siegfried 101, 188	♣	2635
Raßner, Stefan 181		
Rath, Ralf 103		
Rau, Wigbert 152, 174, 175	♣	3630
Rauber, Klaus 164, 174	♣	3631
Rauhut, Reinhard 114	♣	9660
Rausch, Ludwig 155		
Rauskolb, Rüdiger 160		
Rautenburg, Hans-Werner 155		
Rauthe, Gerhard 165		
Rawer, Peter 165		
Redhardt, Jürgen 76		
Redmann, Thomas 139, 141	♣	4866
Rehling, Doris 112	♣	9592
Rehlinghaus, Maria 174		
Rehn, Matthias 115	♣	5879
Rehner, Gertrud 145, 147	♣	9913
Rehurek, Lubomir 185		
Reibold, Jan-Peter 178		
Reichardt, Michael 59	♣	5138
Reifarth, Frank 115	♣	5898
Reifenkugel, Horst 97		
Reimann, Bruno W. 61, 63	♣	5238
Reimer, Christian 152, 180	♣	2460
Reinartz, Sirnin 179		
Reiner, Gerald 133	♣	0641/63545
Reinhardt, Axel 128	♣	8302
Reinhold, Lothar 177		
Reintges, Katja 66	♣	5268
Reisenauer, Hans Peter 105, 106	♣	5735
Reiser, Wilfried 188	♣	2650
Reisinger, Peter 190	♣	2369
Reiter, Hans-Ludwig 176		
Reither, Marbod 160		
Reitz, Markus 106	♣	5667
Reitz, Stefan 58	♣	5131
Remmert, Peter 106	♣	5683
Renkawitz, Rainer 108, 114	♣	9600
Renner, Edmund 123, 132		
Renschler, Reinhart 174		
Renz, Michael 178		
Renz-Schauen, Anna 126, 132	♣	9847
Repp, Elsbeth 176		
Repp, Holger 171		
Repp, Reinald 165, 167, 176	♣	4470
Rettig, Hans 155	♣	4221

Reuner, Karl H. 167, 173	☛	4185
Reuschling, Heinz 187	☛	5451
Reuter, Peter 36	☛	2334
Reuter, Wolfgang 169		
Richardson, William 13		
Richstein, Jörg 97	☛	2540
Richt, Jürgen A. 141		
Richter, Anselm 70	☛	5375
Richter, Bernd 20	☛	2023
Richter, Horst Eberhard 155		
Richter, Jürgen 106	☛	5665
Richter, Ursula 111, 112	☛	8448/2610
Richter, Werner 92		
Richter-Reichenbach, Karin-S. 68, 70	☛	5369
Richter-Unruh, Anette 176		
Ricken, Barbara 147	☛	8488
Ridder, Helmut K.J. 50	☛	5018
Rieck, Georg Wilhelm 136, 143	☛	9860
Riedel, Walter 32, 160	☛	06032/705259
Rieger, Dietmar 89, 93	☛	5580
Riegg, Ernst 80	☛	5494
Rieke, Horst 186		
Rieke, Jörg 84	☛	5521
Riemenschneider, Sabine 53	☛	5077
Ries, Anette 180		
Rimbach, Gerald 148	☛	8289
Ringe, Frohild 108, 112	☛	8470
Ringel, Marianne 176		
Ringleb, Dieter 155	☛	4038
Rinne, Horst 28, 55, 59, 187	☛	5190
Risau, Werner 185		
Risius, Jörg 187	☛	2149
Riße, Manfred 173		
Ritter, Helmut 12		
Ritter, Martina 63	☛	5235
Ritter-Horn, Rosemarie 152, 182	☛	3223
Rittinger, Ute 28, 47	☛	4690
Robert, Friedhelm 182		
Roche, Matthias 56	☛	5180
Rockenbauch, Beate 181		
Rodewald, Steffen 74	☛	5432
Rodiek, Ralf 56	☛	5109
Röbig-Landau, Matthias 102	☛	2783
Röcker, Erwin 105, 106	☛	5747
Rödelsperger, Klaus 172		
Rödиг, Klaus-Peter 127		
Röhl, Anemone 175		
Römer, Gerda 30	☛	4688

Römer, Peggy	92	
Rösing, Franz	118	
Rösler, Joachim	172	
Rößler, Ralf	181	
Röbner, Jürgen	125, 126, 131, 133	▫ 9790
Röttgers, Hans	180	
Rötzer, Hans Gerd	82, 84	▫ 5537
Rogoll, Alexandra	42	
Rohde, Wolfgang	160	
Rohm, Christian	57	▫ 5163
Rohmer, Horst	36	▫ 2337
Rojahn, Armin	137	
Roka, Ladislaus	155	
Roman, H. Eduardo	100, 102	▫ 2814
Romann, Dietmar	175	
Rominger, Marga	174	
Rosen von, Johann	178	
Rosenbaum, Ludwig	190	▫ 2175
Rosenbeck, Hans-Georg	186	
Rosenthal, Walter	152, 171	▫ 4136
Roß, Antje	129	▫ 8437
Rosseau, Simone	175	
Rossel, Erich	74	
Roßkopf, Bertram	174	
Rostenburg, Michael	183	▫ 4483
Roth, Andreas	58	▫ 5186
Roth, Beatrice	91, 94	▫ 5623
Roth, Joachim	167, 170	▫ 4546
Rothärmel, Torsten	112	▫ 8462
Rothe, Beate	173	
Rothe, Gabriele	178	
Rott, Rudolf	136, 194	▫ 4990
Rottmann, Joachim	50	
Royer, Jean	13	
Rubel, Rüdiger	51	
Ruckelshausen, Margarethe	21	▫ 2082
Rudnik, Ralph	106	▫ 5715
Rüger, Christian	149	▫ 2682
Rühling, Werner	128	
Rümenapf, Tillmann	141	▫ 4993
Rütten, Almut	77	
Ruf, Fritz	147	
Ruf, Sabine	182	
Rufeger, Heinrich	30, 135, 140	▫ 4963
Ruile, Kurt	160	
Ruiz Benitez, Concepcion	93	
Rumpf, Christiane	58	▫ 5122
Rupp, Detlev	178	

Ruppenthal, Harald	97	♣	2541
Ruppert, Erich	58	♣	5132
Ruppert, Uta	63	♣	5214
Ruprecht, Thomas	187	♣	2165
Rusch, Dietrich	179		
Russ, Wolfgang	165		
Rust, Stefan	180		
Rutz, Claudia	171		
Ruwisch, Silke	97	♣	2575
Ruwoldt, Ralf	178		
Rux, Stefan	129	♣	8431
Rzepka-Glinder, Vera	119	♣	8379
Saalmann, Inga	92		
Sablotzki, Armin	178		
Sachs, Hasso	181		
Sachse, Günther	160		
Sänger, Dieter	76, 77	♣	9561
Sänger, Ralf	92		
Sahmland, Irmtraut	167, 171	♣	4203
Sailer, Franz Xaver	160, 185		
Sailer, Ulrich	59	♣	5184
Salomon, Fred	165		
Salzborn, Erhard	14, 98, 188	♣	2658
Sanchez-Uceda, Maria Teresa	92		
Sander, Wolfgang	62	♣	5245
Sandhage-Hofmann, Alexandra	113	♣	5853
Sann, Sylke	25	♣	2880
Sanner, Burkhard	119	♣	8248
Santer, Erika	21	♣	2097
Santoso, Koe Koeh	188	♣	2611
Santoso, Sentot	173		
Sasse, Hermann	135, 143	♣	4792
Sattler, Ernst Ludwig	109, 193	♣	2645
Sauer, Alwin	179		
Sauer, Gerhard	103		
Sauer, Stephanus	129	♣	9686
Sauerborn, Joachim	122, 130, 191	♣	2687
Sauerwein, Günter	177		
Sawitzki, Günther	147		
Sawodny, Eva	178		
Sbresny, Wilhelm	169		
Schachenmayr, Walter	152, 171, 179	♣	3870
Schachtel, Gabriel	126, 131	♣	9731
Schade, Barbara	20, 22	♣	2070
Schadeberg, Alfred	70	♣	5375
Schädek, Ingrid	179		
Schäfer, Andreas	167, 177		

Schäfer, Britta	178	
Schäfer, Daisy	174	
Schäfer, Jürgen	118	
Schäfer, Klaus	127	
Schäfer, Michael	42	
Schäfer, Monika	20	▫ 2046
Schäfer, Stephan	172	
Schäfer, Thorsten	42	
Schäfer, Werner	137	
Schäferkordt, Silke	172	
Schäffer, Raimund	152, 171	▫ 4072
Schäl, Norbert	20	▫ 2050
Schäppe, Andreas	42	
Schätzle, Martin-Walter	177	
Schalch, Dirk	101	▫ 2713
Schalk, Christel	47	▫ 0641/78031
Schalk, Klaus-Peter	186	
Schaller, Klaus	128	
Schalles, Uwe	177	
Schaper, Jutta	160	
Schaper, Wolfgang	160, 185	
Schapp, Jan	49, 53	▫ 5065
Scharbach, Ursula	89	▫ 5575
Scharmann, Arthur	30, 32, 98, 101	▫ 2710
Schartner, Karl-Heinz	98, 101	▫ 2714
Schaub, Ellen	20	▫ 2040
Schaub, Karlheinz	147	
Schauf, Burkhard	178	
Schaum, Wilfried	92	
Schaumburg, Christophe	93	
Scheer, Jörn W.	33, 152, 180	▫ 2486
Scheib, Sabine	25	▫ 3132
Scheibe, Kristina	180	
Scheibitz, Wolfgang	105	
Scheible, Stephan	171	
Scheid, Werner	98, 102	▫ 2805
Scheiner-Bobis, Georgios	138, 140	▫ 4844
Scheiter, Achim	174	
Schenkel, Eva	178	
Scherer, Inge	51	
Scherf, Heinz	109, 115	▫ 5833
Scherrinsky, Martina	177	
Scheuerle, Angelika	171	
Schichtel, Dieter	81	▫ 5507
Schickel, Bernhard	179	
Schiefer, Hans-Gerd	152, 172	▫ 4533
Schiel, Christof	180	
Schill, Wolf-Bernhard	152, 176	▫ 3515

Schimke, Ernst	135, 142, 143	▫ 4748
Schindler, Christoph	171	
Schindler, Ehrenfried	178	
Schindler, Nina	92	
Schindler, Thomas	178	
Schinke, Eberhard	14, 32, 122, 128, 189	▫ 2835
Schinke, Lutz	169	
Schipp, Rudolf	108, 114	▫ 5837
Schirmbeck, Hans-Peter	177	
Schirmer, Hans	117	
Schirra, Norbert	103	
Schlapp, Tobias	141	▫ 4877
Schlathölter, Birgit	66	
Schlatterer, Bert	110	
Schlechtrienen, Michael	181	
Schlegel, Kurt	173	
Schleich, Sigrid	142	▫ 4738
Schlenstedt, Reglindis	141	
Schlepper, Martin	185	▫ 06032/9960
Schlesinger, R. Walter	13	
Schleusner, Rüdiger	58	▫ 5182
Schley, Peter	125, 189	▫ 2850
Schlich, Elmar	122, 129, 144, 148	▫ 8432
Schliephake, Konrad	118	
Schliephake-Milch, Annelie	169	
Schlier, Christopher	178	
Schließer, Georg	175	
Schließer, Theodor	136, 141	▫ 4887
Schlipf, Xafer	143	▫ 4718
Schlitt, Klaus-Jürgen	106	▫ 5705
Schlitz, Stephan	125	
Schlörb, Thomas	106	▫ 5703
Schlösser, Eckart	14, 29, 122, 131, 132, 191	▫ 9786
Schlosser, Björn	107	▫ 5781
Schlüter, Klaus-Dieter	170	
Schlüter, Ulrich	110	
Schmal, Detlev	169	
Schmalenberg, Gerhard	77	▫ 9567
Schmandt, Katja	28	▫ 5237
Schmeel, Andreas	141	
Schmeer, Norbert	137	
Schmehl, Arndt	52	▫ 5017
Schmid-Eisert, Andreas	192	▫ 06474/209
Schmidbauer, Georg	177	
Schmidbauer, Ute	177	
Schmidt, Annette	106	▫ 5691
Schmidt, Elisabeth	131	▫ 9731
Schmidt, Georg Winfried	155	

Schmidt, Günter	22	☛	2206
Schmidt, Hannelore	21	☛	2180
Schmidt, Hans-Joachim	79, 81	☛	5472
Schmidt, Harald	84	☛	5533
Schmidt, Holger	59	☛	5147
Schmidt, Irmhild	133	☛	9860
Schmidt, Jürgen	97	☛	2542
Schmidt, Karl-Friedrich	154, 170	☛	4567
Schmidt, Karl-Georg	179		
Schmidt, Klaus L.	152, 179, 183	☛	06032/8080
Schmidt, Martin	107	☛	5802
Schmidt, Ortwin	181		
Schmidt, Paul	188	☛	2635
Schmidt, Peter	61, 63	☛	5205
Schmidt, Petra	118		
Schmidt, Ralf	107	☛	5797
Schmidt, Regina	183	☛	3174
Schmidt, Roland	96		
Schmidt, Siegfried W.	113	☛	5862
Schmidt, Susanne	114	☛	9617
Schmidt, Werner	13		
Schmidt, Werner	167, 179	☛	2901
Schmidt, Wilhelm	21	☛	2110
Schmidt-De Caluwe, Reimund	51	☛	5021
Schmidt-Relenberg, Norbert	62		
Schmitt, Bernd	187	☛	2519
Schmitt, Elisabeth	119	☛	8208
Schmitt, Eva	142	☛	4743
Schmitt, Heike	178		
Schmitt, Heiko	175		
Schmitt, Heinrich	177		
Schmitt, Jürgen	113	☛	5862
Schmitt, Karin	179		
Schmitt, Stefanie	59	☛	5136
Schmitt, Thomas	179		
Schmitt, Thomas	119	☛	8208
Schmitt, Ulrike	175		
Schmitz, Alexander	114	☛	9613
Schmitz, Peter Michael	122, 128	☛	8406
Schmücker, Martina	129	☛	9686
Schmutterer, Heinz	123, 131	☛	9776
Schnecker, Christa	30	☛	4697
Schneider, Anke	142	☛	4954
Schneider, Birgit	147	☛	8484
Schneider, Eckart	101, 188	☛	2609
Schneider, Fritz	99		
Schneider, Hans	99, 188	☛	2665
Schneider, Joachim	172		

Schneider, Lutz 20, 36.....	♣	2189
Schneider, Matthias 143.....	♣	4764
Schneider, Ralf 140.....	♣	4841
Schneider, Wolfgang 62, 63.....	♣	5231
Schneidewind, Dieter 57		
Schnell, Hans 106.....	♣	5701/5673
Schnelle, Giovanni 106.....	♣	5724
Schnelling, Heiner 36.....	♣	2330
Schnetter, Marie-Luise 112.....	♣	8381
Schnetter, Reinhard 109, 112.....	♣	8475
Schnettler, Reinhard 165, 177.....	♣	7580
Schnieder, Bernd 144, 148.....	♣	9874
Schnier, Heinz Friedrich 125		
Schnitzer, Bärbel 183.....	♣	3481
Schnorr, Bertram 135, 139.....	♣	4808
Schnorr, Ralf-Peter 71.....	♣	5324
Schnurrer, Otto 21.....	♣	2151
Schober, Jochen 97		
Schölkens, Bernward A. 160		
Schön, Brigitte (Uni-Orchester) 70, 193.....	♣	5375
Schoen, Silke 182		
Schönberger, Michael 140.....	♣	4968
Schöndorf, Theodor 160		
Schöne, Stefan 102.....	♣	2752
Schönfeld, Dirk 106.....	♣	5683
Schönmayr, Robert 160		
Schoepe, Heike 141.....	♣	4875
Schöps, Regina 104.....	♣	5630
Schöttler, Brigitte 24.....	♣	3195/96
Scholle, Gerhard 115.....	♣	5861
Scholten, Thomas 129.....	♣	9690
Scholtissek, Christoph 136		
Scholz, Andreas 170		
Scholz, Gudrun 34, 39, 190.....	♣	2175
Scholz, Karen 178		
Scholz, Stefan 178		
Scholz, Ulrich 116, 119.....	♣	8200
Schoner, Wilhelm 30, 135, 140.....	♣	4840
Schott, Hans-Henning 170		
Schott-Gerken, Roland 190.....	♣	2380
Schottler, Brigitte 115.....	♣	5834
Schrader, Erika 169		
Schrader, Norbert 190.....	♣	2394
Schramm, Herbert 31, 47, 99, 103, 190.....	♣	2821
Schraub, Alfred 99.....	♣	2603
Schraut, Gunnar 118		
Schreiber, Sigrid 42		
Schreiber, Silvia 140.....	♣	4844

Schreiber, Susanne	74	▫	5413
Schröder, Bernd	139, 140	▫	4965
Schröder, Hans-Jürgen	78, 80	▫	5486
Schroeder-Printzen, Immo	178		
Schröder-Rosenstock, Karl	181		
Schroeter, Mechthild	170		
Schroth, Hans-Jürgen	51		
Schroth, Ilona	177		
Schroyens, Wilfried	165		
Schubnell, Hermann	145, 148	▫	9877
Schubring, Christian	165, 185		
Schülein, Johann August	62		
Schülein, Katrin	171		
Schülein, Ralf	171		
Schürg, Rainer	178		
Schürholz, Andreas	178		
Schuetten, Harwig	175		
Schütterle, Georg	152, 174, 175	▫	3667
Schütterle, Sabine	175		
Schütz, Hansjörg	160		
Schütz, Harald	160, 173	▫	4226
Schütz, Stefan	132	▫	9802
Schuler, Gerhard	138, 143	▫	4724
Schulte, Erhard	109, 114	▫	5836
Schulte-Körne, Erika	169		
Schultheis, Karl-Heinz	160		
Schultka, Wolfgang	111, 113	▫	8444/8441
Schultze-Leva, Anette	180		
Schulz, Andreas	30, 152, 171	▫	4070
Schulz, Franz	133	▫	06474/209
Schulz, Gregor	161		
Schulz, Günter	173		
Schulz, Manfred	28, 64, 66	▫	5275
Schulz, Martina	53	▫	5053
Schulz, Sabine	18, 146, 147	▫	9938
Schulz, Siegfried	143		
Schulze, Hans-Ulrich	152, 170	▫	4107
Schulze, Karl-Heinrich	123		
Schulze, Susan	142	▫	4954
Schulze-Brüggemann, Bernd	185		
Schumacher, Friedrich	186		
Schumacher, Willi	155		
Schummer, Ulrich	172		
Schuppe, Ulrich	182		
Schur, Wolfgang	53	▫	5067
Schuß, Tilmann	42		
Schuster, Britt-Marie	84	▫	5521
Schuster, Christine	180		

Schuster, Roland	165, 173	▫	4226
Schuster, Walter	123, 130		
Schuster, Werner	152, 174, 176	▫	4412
Schwabe, Dietrich	99, 101	▫	2715
Schwander, Michael W.	64, 67	▫	5292
Schwandt, Hans-Joachim	176		
Schwank, Klaus	87	▫	5561
Schwantes, Hans Otto	109, 113	▫	5869
Schwartz, Erich	108, 109, 115	▫	5882
Schwartz, Heinz	96	▫	2571
Schwarz, Gerd	99, 103	▫	2822
Schwarz, Hans-Peter	126, 129	▫	8436
Schwarz, Oliver	103		
Schwarzer, Ulrike	35	▫	2490
Schweitzer, Rosemarie von	145, 148	▫	9876
Schwemmler, Konrad	153, 177, 183	▫	7510
Schwenk, Helga	83		
Schwerdtfeger, Gesine	183	▫	2906
Schwesig, Holger	57	▫	5156
Schwetlick, Gunther	165		
Seeger, Karl	137, 141		
Seeger, Werner	153, 175, 194	▫	4064
Seeh, Christoph	143		
Seel, Martin	82, 190	▫	2501
Seibel, Gerald	24	▫	6015
Seibert, Albert	34, 105, 107	▫	5779
Seibert, Joachim	101, 103	▫	2824
Seibold, Eugen	12		
Seibold, Georg	193	▫	2646
Seibt, Walter	99, 102	▫	2772
Seidel, Anke	171		
Seidel, Christian	55	▫	5150
Seidel, Wolfhart	104, 107	▫	5770
Seidenfaden, Fritz	65	▫	5265
Seifert, Bettina	59	▫	5153
Seifert, Gerhard	109, 115	▫	5834
Seifert, Volker	29, 116, 119	▫	8260
Seiffge, Dirk	137		
Seip, Matina	31	▫	2370
Seipp-Heier, Helga	30	▫	4687
Selchert, Friedrich Wilhelm	18, 32, 55, 58	▫	9002/5180
Selent, Ursel	111		
Sellert, Corinna	180		
Sembill, Detlef	30, 64, 66	▫	5260
Senff, Michael	119	▫	8240
Senft, Ernst Bodo	123, 132		
Sens, Gerd-Michael	187	▫	2354
Serafin, Michael	105, 106	▫	5666

Sernetz, Manfred	18, 135, 140	▫ 4850
Sertkük, Birol	42	
Sethe, Daniel	42	
Seufert, Hermann	121, 122, 129	▫ 8430
Seuster, Horst	29, 32, 122, 129	▫ 8350
Seyfarth-Stubenrauch, Michael	65, 67	▫ 5312
Seyfert, Hans-Martin	110	▫ 4067
Short, Marc	114	▫ 9613
Siagian, Machir	178	
Sibelius, Ulf	175	
Sich, Beate	140	▫ 4841
Sichert, Margit	87	
Siebers, Ulrike	175	
Siegfried, Ingeborg	169	
Siegmund, Berthold	170	
Sikorski, Günter	18	▫ 2036
Simanek, Astrid	57	▫ 5170
Simianer, Stefan	179	
Simmich, Thomas	180	
Simon, Carmen	180	
Simon, Eckhart	161, 184	
Sipsie-Eschbach, Maria	80	▫ 5468
Skiera, Ehrenhard	66	
Skirde, Werner	123, 129	
Skowronski, Romuald	13	
Skrandies, Wolfgang	153, 170	▫ 4564
Skribelka, Ekkehart	174	
Snipes, Robert L.	170	
Sobbe, Martin	141	
Sobieroj, Margot	93	▫ 5605
Sobiraj, Axel	137, 139, 143	▫ 4732
Soboth, Christian	83, 84	▫ 5534
Soedaramanto, Julianto	141	
Söhl, Christa	115	▫ 5886
Söhngen, Monika	63	▫ 5254
Söllner, Alfred	49, 52	▫ 5055
Sokolovski, Alexander	153, 178	▫ 2971
Sokolovsky, Zbynek	57	▫ 5175
Sommer, Elisabeth	30	▫ 4698
Sommer, Ursula	139	▫ 4808
Sommerfeld, Armin	174	
Sonneborn, Stefan	178	
Sonnentag, Sabine	73	▫ 5457
Soose, Mechthild	110, 115	▫ 5877
Soßna, Werner	24, 149, 169	▫ 6010
Sowada, Christoph	58	▫ 5125
Spangenberg, Norbert	165	
Spannaus, Stefanie	177	

Sparrenberg, Jörg	174	
Speitkamp, Winfried	79, 80	▫ 5487
Spickernagel, Ellen	68, 70	▫ 5363
Spies, Ernst Henrik	180	
Spillmann, Thomas	143	▫ 4764
Spindler, Marianne	60	▫ 5106
Spitzer, Gerhard	161, 185	
Spitzer, Hartwig	123, 130, 191	
Spitznagel, Albert	28, 72	▫ 5425
Sprankel, Heinrich	109, 156	▫ 3871
Spuck, Gerhard	20, 40	▫ 2060
Stabernack, Wilhelm	32	
Staguhn, Kurt	69	
Stahl, Frank	112	
Stahl, Jens Peter	177	
Stahlberg, Dagmar	72	▫ 5458
Stalf, Thomas	177	
Stambolis, Christos	161	
Stamm, Anneliese	30	▫ 4688
Standke, Reiner	73, 74	▫ 5422
Stankowski, Alexander	106	▫ 5704
Stanowsky, Alexander	165	
Stark, Robert	141	▫ 4993
Stark, Rudolf	73, 74	▫ 5418
Starke, Dieter	142	▫ 4954
Starke, Elsbeth	54	▫ 5007
Staude, Uwe	101	▫ 2756
Steffens, Diedrich	125, 146, 147	▫ 8485
Stegen, Dirk	139	
Steger, Thomas	59	▫ 5146
Steidl, Karl-Anton	35	▫ 2255
Steiger, Heinhard	49, 51, 57	▫ 5030
Steil, Peter	42	
Stein, Jürgen	147	
Stein, Wolfgang	123, 132, 145	▫ 9792
Steinbach, Anja	97	▫ 2538
Steinbach, Dietwin	127	
Steinbach, Jörg	15, 122, 132, 189, 191	▫ 9850
Steinbach, Kathrin	112	▫ 8383
Steinberger, Daniela	174	
Steinbuch, Jochen	59	▫ 5136
Steiner, Dagmar	174	
Steinhauer, Bernd	132, 191	▫ 9787
Steiniger, Gottfried	169	
Steinmann, Ingo	149	▫ 2683
Steinmetz, Hans-Joachim	125	
Stender, Angela	52	▫ 5072
Stengel, Karl Heinz	143	

Stenke, Mattias 188	☞	2668
Stenke, Thomas 21	☞	2113
Stenzel, Hartmut 89, 93	☞	5587
Stephan, Hermann 30	☞	069/1367
Stertmann, Wilhelm Alfred 177		
Steuering, Lore 109, 113	☞	5869
Steuernagel, Ewald 24	☞	3049
Stibane, Fritz 117		
Sticher, Jochen 178		
Stieger, Hartmut 20	☞	2025
Stirm, Stephan 153, 170	☞	4104
Stitz, Lothar 135, 141	☞	4993
Stobbe, Ralf 44	☞	4684
Stock, Christa 68	☞	5320
Stock, Heiko 119	☞	8366
Stock, Roland 101, 188	☞	2661
Stöckmann, Wieland 170		
Stöppler, Stefan 57	☞	5170
Stoll, Oliver 71	☞	5337
Stoll, Uwe 188	☞	2608
Stolz, Erwin 180		
Stoutz von, Reinhard 119	☞	4372
Strack, Jürgen 178		
Stracke, Hilmar 154, 161, 175	☞	3700/3715
Strecker, Birgit 148	☞	8425
Streit, Jürgen 117, 118	☞	8279
Strödter, Dietrich 165, 175	☞	3720
Ströher, Hans 100, 102	☞	2783
Stroh, Henrik 174		
Stroh, Sigrid 147		
Stroh, Werner 161	☞	3119
Stromberg, Tom 92		
Struckmeier, Martin 142	☞	4954
Strübel, Günter 116, 119	☞	8372
Stüber, Christoph 147	☞	9940
Stürz, Henning 149, 153, 179, 183	☞	4253
Stute, Winfried 29, 95, 97	☞	2550
Suchan, Berthold 190	☞	2506
Suchfort, Renate 95	☞	2530
Sucker, Jens 179		
Süßmann, Wilhelm 127		
Suttorp, Norbert 153, 175	☞	3695
Swoboda, Walter 127		
Sydow, Kirsten von 180		
Syed Ali, Sarwar 170		
Symosek, Petra 53	☞	5066
Szardening, Thomas 101	☞	2743
Sziegoleit, Andreas 161, 172	☞	4534

Tacke, Sabine	142	☞	4743
Tammer, Isabell	143	☞	4724
Tamura-Niemann, Teruko	137, 138, 141	☞	4993
Tanner, David	118		
Tarnai, Christian	72	☞	5446
Taubert, Anja	142	☞	4915
Tautz, Norbert	141	☞	4993
Tebrügge, Friedrich	126, 129	☞	8434
Teichgraber, Sigrid	70, 71	☞	5339
Teichmann, Günter	187	☞	2166
Teichmann, Joachim	175		
Teifke, Jens-Peter	140		
Teis, Stefan	102	☞	2830
Tellhelm, Bernd	139, 142	☞	4745
Temme, Heinrich	173		
Temmesfeld-Wollbrück, Bettina	167, 175		
Tenzer, Ralf	102		
Terbrack, Hans-Georg	176		
Terpe, Hans-Joachim	167, 171	☞	4071
Terpe, Juliane	174		
Teschemacher, Hansjörg	153, 171	☞	4137
Teschendorf, Ulrike	180		
Teschler, Arthur	173		
Thabe, Heinrich	169		
Thalacker, Rudolf	145		
Theiß, Ulrich	22	☞	2207
Thelen, Urban	148	☞	2614
Thiel, Achim	165, 178	☞	3504
Thiel, Heinz-Jürgen	135, 141	☞	4990
Thiele, Detlef	141	☞	4878
Thiele, Ernst	21	☞	2152
Thiele, Herwig	68, 70	☞	5370
Thienenkamp, Diana	140	☞	4968
Thilo-Körner, Detlev	161		
Thimm, Heinz-Ulrich	123, 128, 191	☞	8406
Thönges, Detlef	140	☞	4841
Thörner, Barbara	29	☞	4693
Thoma, Markus	100, 102	☞	2802
Thomä, Corina	54	☞	5006
Thomas, Delia	181		
Thomas, Martin	177		
Thomas, Waltraud	24	☞	3195/96
Thomä, Harald	139	☞	4819
Thomee, Friedrich	55		
Thormann, Jochen	161		
Thülen von, Berend	174		
Tielmann, Sigrid	39	☞	2171
Tielsch, Jödis	178		

Tietz, Dietmar 131	☛ 9733
Tilkes, Friedrich 173	
Tillmanns, Harald 153, 174, 175	☛ 3656
Timmer, Oliver 103	
Timmesfeld, Franz 95, 97	☛ 2534
Todt, Eberhard 32, 38, 72, 190	☛ 5400
Tölke, Jürgen 128	☛ 8306
Töpfer, Reinhard 125	
Tolckmitt, Wolfgang 145, 156	☛ 4414
Tolle, Tanja 172	
Tong, Jiang 119	☛ 8278
Torio, Danie 179	
Traber, Jörg 165	
Traenckner, Isabella 177	
TraBl, Roland 188	☛ 4923
Traub, Fritz 50	
Traub, Tilo 67	☛ 5313
Traupe, Horst 153, 174	☛ 7375
Traxler, Christoph 102	☛ 2802
Trettin, Hartmut 25	☛ 3132
Tributh, Heinz 127, 189	☛ 2847/9688
Trinkhaus, Katja 141	☛ 4866
Tripp, Helmut 127, 133	☛ 0641/63898
Trittmacher, Susan 174	
Trost, Dirk 58	☛ 5123
Trouliaris, Sylvia 141	
Trunk, Axel 143	☛ 4783
Trylat, Günter 34	☛ 2722
Türschmann, Carl-Wolfram 56	☛ 5179
Turba-Jurczyk, Brigitte 118	
Uchtmann, Hermann 193	☛ 06421/282744
Ueberberg, Johannes 97	☛ 2554
Ueck, Manfred 153, 170	☛ 3946
Uexküll, Thure von 12	
Uhl, Harald 34	
Uhle, Hans-Joachim 125	
Ulber, Christina 57	☛ 5173
Ulmer, Joachim 177	
, Hikmet 182	
Umsonst, Thorsten 119	☛ 8251
Ungefehr-Kortus, Claudia 93	☛ 5591
Unglaub, Stefan 180	
Usener, Knut 90, 93	☛ 5596
Utzig, Alois 186	
Vahle, Friedrich 83, 84	
Vahrson, Helmut 153, 178	☛ 3307

Vaitl, Dieter 32, 72	☛	5416
Valentin, Klaus 110, 113	☛	9638
Valerius, Klaus Peter 170		
Valeske, Klaus 177		
Valjan, Mato 92		
Varain, Heinz Josef 62	☛	5215
Vega, Beatriz De La 92		
Veit, Marie 76		
Velcovsky, Hans-Georg 161, 175	☛	0641/209220
Vermehren, Brite 113	☛	5844
Vernooij, Monika 64, 67	☛	5290
Versen, Bernhard 115		
Vickermann, Gabriele 93		
Viehl, Holger 178		
Vieler, Elke 141	☛	4886
Vielhaber, Edmund 105, 106	☛	5693
Vigelius, Ursula 178		
Villegas, Juana 177		
Violka, Thoma 179		
Vockert, Ernst 139		
Völsch, Martin 70, 71	☛	5343
Vössing, Stephanie 140	☛	4965
Vogel, C. Wolfgang 74		
Vogel, Heiko 113	☛	9638
Vogel, Werner 153, 170	☛	4568
Vogler, Theo 50		
Vogt, Franz 12, 13		
Vogt, Rüdiger 83, 84	☛	5544
Voigts-Virchow, Eckhart 87	☛	5556
Voland, Eckart 109, 190	☛	2504
Volk, Klaus-Peter 24	☛	3039
Volk, Matthias 186		
Volker, Frank 118	☛	8390
Vollerthun, Reinhard 170		
Vollmer, Klaus 133	☛	9860
Vollrath, Heinrich 118		
Volp, Achim 119	☛	8367
Volz, Rainer 34	☛	9095
Volz, Simone 34		
Voorhoeve, Adolf 186		
Vorpal, Uwe 177		
Voss, Reinhard 154, 175	☛	3600
Vossschulte, Karl 156	☛	3415
Waas, Wolfgang 175		
Wachendörfer, Johann G. 139		
Wachtel, Martin 84	☛	5538
Wacker, Waldemar 21	☛	2150

Wächter, Werner	173	
Wagemann, Elmar Bussen	96	
Wagner, Dirk	174	
Wagner, Elke	21, 34	♣ 2102
Wagner, Ewald	90	
Wagner, Frank	176	
Wagner, Georg	22	♣ 2209
Wagner, Gottfried	109, 112	♣ 8460
Wagner, Heinz	99	♣ 2702
Wagner, Jörg	21	♣ 2137
Wagner, Karl-Heinz	145	
Wagner, Michael	79, 80	
Wagner, Otmar	92	
Wagner, Peter	125, 127, 129	♣ 8346
Wagner, Ralf-Michael	178	
Wagner, Regine	37	♣ 5301
Wagner, Richard	149	♣ 2681
Wagner, Stefan	106	♣ 5667
Wagner, Torsten	174	
Wagner, Ulrike	142	♣ 4915
Wahby, A.M.	13	
Wahl, Christoph	181	
Wahle, Elmar	109, 111	♣ 5824
Wahn, Kurt	139	♣ 4994
Waitz, Margarethe	184	
Waldecker, Bernd	175	
Waldhardt, Rainer	130	♣ 8401
Walker, Gerhard	175	
Walker, Wolf-Dietrich	49, 52	♣ 5045
Wallbott, Werner	105, 106	♣ 5695
Wallis, Susanne	102	♣ 2787
Walmrath, Dieter	175	
Walter, Bertram	74	♣ 5417
Walter, Christina	140	♣ 4965
Walter, Dirk	106	♣ 5682
Walter, Hans-Otto	95, 97	♣ 2560
Waltermann, Raimund	49, 52, 53	♣ 5089
Walther, Joachim	21	♣ 2081
Walz, Othmar Philipp	145, 146, 148	♣ 8222
Wamser, Frank	127	♣ 5041
Wanderer, Margarete	20, 40	♣ 2384
Warnke, Martina	93	♣ 5605
Wasmund, Jörn	59	♣ 5153
Wasmund-Bodenstedt, Ute	69	
Wassil, Klaus-Heiko	179	
Wassmuth, Rudolf	124, 132, 136	♣ 9828
Watzka, Wittich	181	
Weber, Claudia	106	♣ 5743

Weber, Gerold 40.....	▯	2064
Weber, Heike 140, 177.....	▯	4844
Weber, Jan 103		
Weber, Karl 55.....	▯	5175
Weber, Klaus-Josef 100		
Weber, Ulrich 24.....	▯	6017
Weber, Wolf Michael 110, 115.....	▯	5894
Wefers, Klaus Peter 182.....	▯	3228
Wegener, Hans-Richard 127, 129.....	▯	9683
Wehner, Tatjana 141		
Weick, Günter 15, 49, 53.....	▯	5050
Weidler, Burghard 161		
Weidmann, Ulrike 188.....	▯	2608
Weidner, Wolfgang 153, 178.....	▯	7630
Weigand, Edgar 122, 144, 148.....	▯	8215
Weigand, Johannes Georg 95, 97.....	▯	2572
Weigand, Karl Heinrich 161		
Weigel-Greilich, Gerda 20.....	▯	2022
Weigelt, Norbert 183.....	▯	3172
Weiler, Günter 153, 172, 173.....	▯	4225
Weimann, Hans-Joachim 125		
Weimann, Lorenz 58.....	▯	5123
Weimann, Stephan 180		
Weimar, Bernd 174		
Weimer, Rolf 175		
Weinbrenner, Jörg 102.....	▯	2831
Weinig, Hans 127		
Weintraut, Horst 193.....	▯	2582
Weis, Peter 169		
Weis, Willi 153, 170.....	▯	4106
Weise, Günther 129.....	▯	8429
Weise, Manfred 161		
Weisel, Eckhard 128		
Weiser, Hans-Jürgen 20.....	▯	2028
Weiß, Dieter 187.....	▯	2514
Weiss, Eugen 30, 135, 140.....	▯	4925
Weiß, Reinhard 139, 141.....	▯	4875
Weißbecker, Bernhard 132.....	▯	9802
Weiter, Mathias 118		
Weitzel, Irmel 21.....	▯	2142
Welfe, Wladyslaw 13		
Wellensiek, Hans-Jobst 153, 172.....	▯	4530
Weller, Bruno 184.....	▯	3481
Weller, Karl Ludwig 70, 71.....	▯	5340
Wels, Antonius 136		
Welters, Ingeborg 178		
Wende, Wolfgang 111		
Wendel, Katja 106.....	▯	5682

Wendeler, Jürgen	72	☛	5388
Wendler, Dietrich	57	☛	5196
Wengler, Gerd	135, 141	☛	4993
Wenisch, Franz	87	☛	5559
Wenisch, Sabine	139	☛	4813
Wenz, Christian	112		
Wenz, Heiko	34	☛	2154
Wenzel, Manfred	184		
Wenzel, Simone	115	☛	5877
Wenzel, Uwe	147	☛	9918
Wenzlaff, Holger	171		
Werding, Bernd	14, 110, 111, 115	☛	5859
Werle, Otmar	116, 120	☛	9971
Werner, Andreas	101	☛	2756
Werner, Gerd	129, 191	☛	2686
Werner, Norbert	78, 81	☛	5496
Werner, Peter N.	54		
Weßendorf, Markus	94	☛	2368
Wessing, Armin	109, 115	☛	5858
Westernacher, Richard	13		
Wetterau, Jörg	106	☛	5664
Wetzel, Willi Eckhard	153, 181	☛	4521
Wetzler, Georg	20, 21	☛	2090
Weyand, Gerlinde	149	☛	6005
Weyel-Klein, Annette	128		
Weyers, Wolfgang	167, 176	☛	3548
Widiyono, Irkham	140	☛	4971
Widmann, Horst	65	☛	5265
Wieber, Georg	118		
Wieder-Hofmann, Agathe	189	☛	2857
Wieler, Lothar	138, 141	☛	4875
Wiemann, Jörg	176		
Wienand, Manfred	54		
Wiese, Kirsten	177		
Wiesel, Jörg	94	☛	2368
Wieselhuber, Franz	87	☛	5564
Wieser, Eberhard	49, 52	☛	5035
Wieszt, Linda	178		
Wigger, Stephan Georg	58	☛	5116
Wiggert, Klaus	124, 129, 145	☛	8432
Wild, Frank	66		
Wilde, Christian-Dietrich	165, 186		
Wilden, Petra	52	☛	5095
Wilhelm, Rainer	59	☛	5146
Will, Willi	12		
Wille, Karl-Heinz	137, 139, 140	☛	4811
Willeke-Wetstein, Christiane	133	☛	9853
Willems, Hermann	141	☛	4879

Willems, Wulf R.	172	
Willen-Ohff, Hidegard	186	
Willers, Hans Georg	55	
Wilmer, Bertram	60	▫ 5105
Wimmer-Röll, Monika	165, 170	▫ 3982
Windmann, Annette	179	
Winkelmann, Otto	89, 93	▫ 5585
Winking, Michael	167, 180	▫ 4321
Winkler, Christoph	140	▫ 4962
Winkler, Ursel	67	▫ 5365
Winkler, Vera-Sabine	77	▫ 9568/9562
Winnewisser, Manfred	32, 104, 107	▫ 5790
Winter, Detlef	57	▫ 5120
Winter, Helmut	87	▫ 5557
Wirbatz, Angelika	180	
Wirth, Andrzej	90	
Wirths, Stephan	28	
Wirtz, Angela	176	
Wittenberg, Uwe	113	▫ 5864
Wittenbrink, Max Michael	141	▫ 4878
Witthöft, Cornelia	147	▫ 6041
Wittmann, Ulrike	39, 190	▫ 2177
Wittwer-Backofen, Ursula	110, 111	▫ 5891
Witzke, Jürgen	105, 187	▫ 5929/9982
Wizemann, Volker	161	
Wode, Holger	107	▫ 5785
Wölk, Helmut	165, 185	
Wörfel, Ute	169	
Wohlgemuth, Silke	57	▫ 5167
Wohlrab, Botho	124, 130	
Woitowitz, Hans-Joachim	153, 172	▫ 4240
Woitowitz, Rotraud-Helga	172	
Wolf, Bernhard	66	
Wolf, Frank	106	▫ 5705
Wolf, Hellmut	166	
Wolf, Helmut	156	
Wolf, Karsten	67	▫ 5260
Wolf, Matthias	54	▫ 5005
Wolf, Meinhard	177	
Wolf, Philipp H.-W.	87	
Wolf, Uwe	143	▫ 4764
Wolff, Claus-Helmut	156	
Wolff, Dieter	187	▫ 2522
Wollbrück, Matthias	178	
Wollesen, Dirk	118	
Wollgarten, Bernhard	143	▫ 4728
Wollnik, Hermann	99, 102	▫ 2770
Wolrab, Adalbert	104, 107	▫ 5820

Wolters, Volkmar 109, 114, 115	▫ 9596
Woltmann, Norbert 169	
Worm, Heinz-Lothar 66	
Wozniak, Gernold 177	
Wucherpennig, Karl 128	
Wüsten, Bernd 161	
Wulf, Kai 178	
Wuttke, Eveline 67.....	▫ 5263
Wyderka, Thomas 178	
Wynn, Marianne 83	
Xiong, Guangming 142	▫ 4954
Xylander, Willi 110	▫ 5843
Yue, Bring 59	▫ 5136
Zahn, Petra 178	
Zahner, Horst 134, 135, 142, 170	▫ 4916
Zaschke, Maria 53	▫ 5083
Zedler, Alwin 179	
Zeiler, Dirk 178	
Zeisberger, Eugen 153, 170.....	▫ 4553
Zekorn, Tobias 166, 167, 175.....	▫ 3700
Zeng, Gang 119.....	▫ 8260
Zenker, Manfred 170	
Zerssen, Hans von 105, 107	▫ 5804
Zetsche, Klaus 109, 112, 113.....	▫ 9631
Zejschwitz, Friedrich von 49, 51	▫ 5020
Zickmann, Bernfried 178	
Ziegler, Dirk-Joachim 66	
Ziegler, Kornelia 137, 139, 142	▫ 4954
Zielinski, Herbert 79, 80.....	▫ 5471
Ziems, Dagmar 24	▫ 2212
Zientara, Christel 30.....	▫ 4689
Zilahi-Szabo, Miklos Geza 122, 129	▫ 4705
Zimmer, Ekkehard 149.....	▫ 6018
Zimmermann, Barbara 97	▫ 2575
Zimmermann, Beate 141	
Zimmermann, Heide 174	
Zimmermann, Horst-Dieter 161	
Zimmermann, Martin 102.....	▫ 2808
Zimmermann, Olaf von 178	
Zimmermann, Peter 161	
Zimmermann, Teresa 92	
Zinn, Peter .119.....	▫ 8359
Zinn, Stefan 175	
Zinser, Robert 56	
Zloch, Bernhard 57.....	▫ 5170

Zöllner, Alois	31, 190	▣	2370
Zörb, Christian	112	▣	8461
Zohner, Christa	35	▣	2971/2998
Zoller, Ernst Christian	22, 24	▣	2200
Zopf, Gisela	174		
Zoschke, Martin	32, 124, 130, 192	▣	9740
Zülke, Martina	170		
Zutt, Mathias	172		
Zygmunt, Marek	178		

NOTIZEN

NOTIZEN

NOTIZEN

NOTIZEN

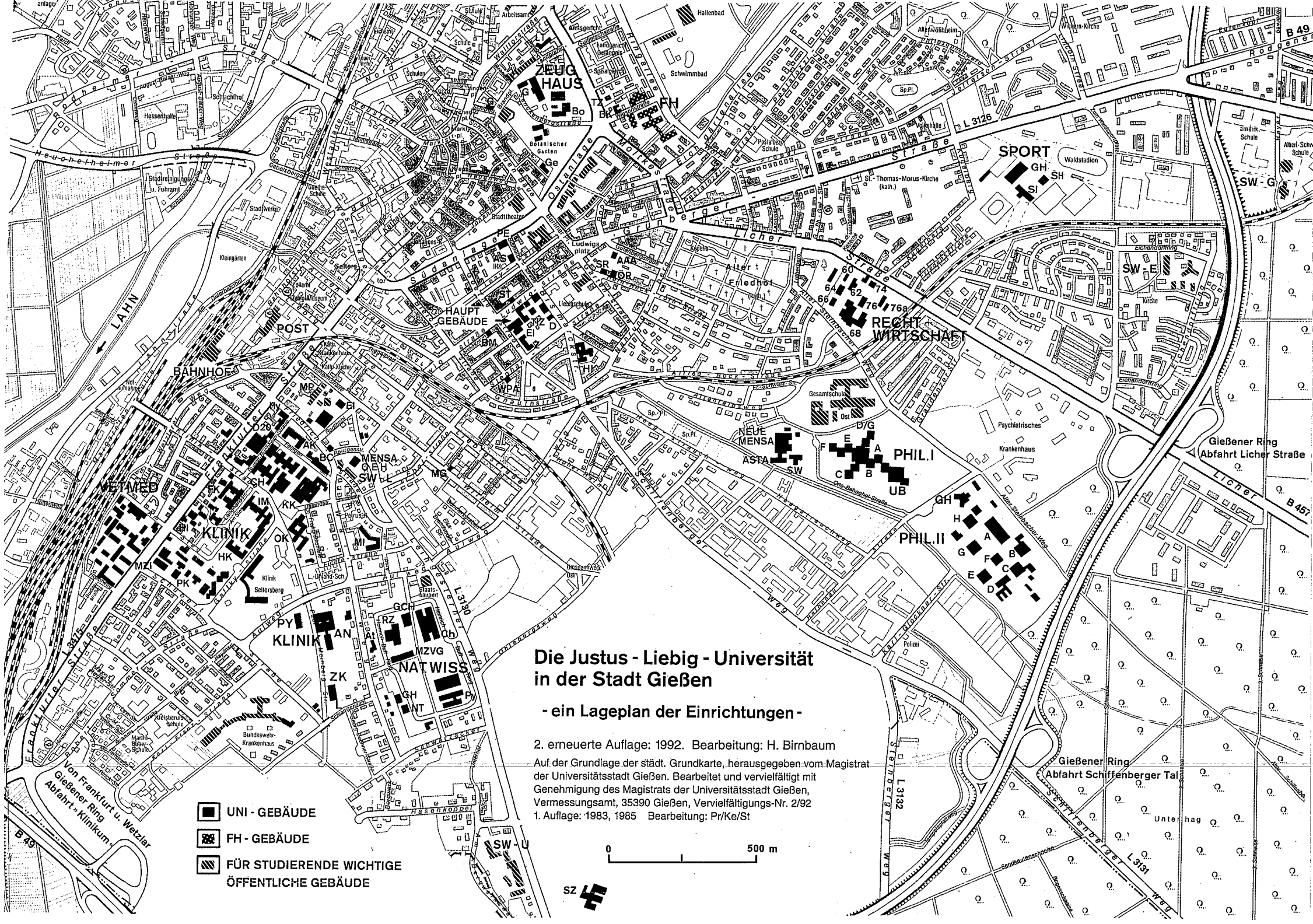

NOTIZEN



Die Justus - Liebig - Universität in der Stadt Gießen

- ein Lageplan der Einrichtungen -

2. erneuerte Auflage: 1992. Bearbeitung: H. Birnbaum
 Auf der Grundlage der städt. Grundkarte, herausgegeben vom Magistrat
 der Universitätsstadt Gießen. Bearbeitet und vervielfältigt mit
 Genehmigung des Magistrats der Universitätsstadt Gießen,
 Vermessungsamt, 35390 Gießen, Vervielfältigungs-Nr. 2/92
 1. Auflage: 1983, 1985 Bearbeitung: Pr/Ke/St

-  UNI - GEBÄUDE
-  FH - GEBÄUDE
-  FÜR STUDIERENDE WICHTIGE
ÖFFENTLICHE GEBÄUDE



Der Präsident der Universität Gießen
der Vizepräsident
der Kanzler
Ludwigstraße 23

FB 01 - Rechtswissenschaft

Die Einrichtungen des Fachbereichs befinden sich in der Licher Straße 60, 64, 68, 72 und 76 außer:
Öffentliches Recht I und Wissenschaft von der Politik,
Öffentliches Recht II und Steuerrecht, Verwaltungslehre und Öffentliches Recht,
Strafrecht, Strafprozeßrecht, Verkehrsrecht u. Ordnungswidrigkeitenrecht,
Strafrecht, Strafprozeßrecht, ausländisches u. internationales Strafrecht, Strafrechtsvergleichung
diese Institute befinden sich in der Hein-Heckroth-Straße 5 bzw. 3

FB 02 - Wirtschaftswissenschaften

Die Einrichtungen des Fachbereichs befinden sich komplett im Gelände "Recht und Wirtschaft", Licher Straße 60, 62, 64, 66, 68, 74

FB 03 - Gesellschaftswissenschaften

Alle Einrichtungen im Phil. II
Haus E, Bibliothek im Haus F

FB 04 - Erziehungswissenschaften

Im Philosophikum II, Haus B:

FB 05 - Kunstpädagogik, Musikwissenschaft, Sportwissenschaft

Dekanat: Phil. II, Haus A
Inst. f. Sportwiss., Kugelberg 62
Inst. f. Kunstpädagogik u. visuelle Kommunikation, Phil. II, Haus H
Inst. f. Musikwiss. u. Musikpädagogik, Phil. II, Haus D

FB 06 - Psychologie

Alle Einrichtungen Philosophikum I, Haus F

FB 07 - Religionswissenschaften

Alle Einrichtungen befinden sich im Philosophikum II, Haus H

FB 08 - Geschichtswissenschaften

Alle Einrichtungen Philosophikum I
Dekanat: Haus G
Professur f. Vor- u. Frühgeschichte, Haus D
Professur f. Klassische Archäologie, Haus D
Professur f. Alte Geschichte, Haus G
Historisches Seminar, Haus C1, C2, D
Professuren f. Kunstgeschichte, Haus G
Professuren f. Didaktik der Geschichte, Haus E

FB 09 - Germanistik

Alle Einrichtungen Philosophikum I, Haus B bis auf: Dekanat, Haus C

FB 10 - Anglistik

Alle Einrichtungen Philosophikum I, Haus B
Dekanat: Haus G

FB 11 - Sprachen und Kulturen des Mittelmeerraumes und Osteuropas

Die Einrichtungen befinden sich entweder im Phil. I oder im Phil. II
- Dekanat: Phil. I, Haus G
- Inst. f. Rom. Philologie, Phil. II, Haus G
- Inst. f. Slavistik, Phil. II Haus G
- Inst. f. Orientalistik, Phil. I, Haus E
- Vergl. Sprachwissenschaft, Phil. I, Haus G
- Inst. f. Didaktik der Franz. Sprache und Literatur, Phil. II, Haus G
- Angewandte Theaterwiss., Phil. II, Haus A
- Klass. Philologie, Phil. I Haus G

FB 12 - Mathematik

Dekanat: Arndtstr. 2
Mathematisches Inst., Arndtstr. 2
Inst. für Didaktik d. Mathematik, Phil. II, H. C

FB 13 - Physik

Dekanat: Heinrich-Buff-Ring 16
I. Physikalisches Inst., H.-Buff-Ring 14-20
II. Physikalisches Inst., Arndtstr. 2 und Heinrich-Buff-Ring 14 - 16
Angewandte Physik, Heinrich-Buff-Ring 16
Inst. f. Theor. Physik, Heinrich-Buff-Ring 16
Inst. f. Didaktik der Physik, Phil. II, Haus C
Inst. f. Kernphysik, Leihgesterner Weg 217
Inst. f. Biophysik, Leihgesterner Weg 217

FB 14 - Chemie

Alle Einrichtungen im Heinrich-Buff-Ring 58 u. 62

FB 15 - Biologie

- Dekanat: Heinrich-Buff-Ring 58
- Anthropologie, Wartweg 49
- Inst. f. Biologiedidaktik, Phil. II, Haus C,
- Inst. f. Allgemeine Botanik und Pflanzenphysiologie:
- Bereich: Allgemeine Botanik (Botanik I) Senckenbergstr. 17 - 25
- Bereich: Pflanzenphysiologie (Botanik III) Heinrich-Buff-Ring 58 - 62
- Inst. f. Pflanzenökologie (Botanik II), Heinrich-Buff-Ring 38
- Inst. f. Genetik, Heinrich-Buff-Ring 58
- Inst. f. Mikrobiologie und Molekularbiologie, Frankfurter Str. 107
- Inst. f. Allgemeine und Spezielle Zoologie, Stephanstr. 24

- Inst. f. Tierphysiologie, Wartweg 95 u.
Heinrich-Buff-Ring 38

- Botanischer Garten

Eingänge: Senckenbergstr. und Sonnenstr.

FB 16 - Geowissenschaften und Geographie

Dekanat: Diezstr. 15
Inst. f. Geowissenschaften und Lithosphärenforschung, Senckenbergstr. 3
Inst. f. Angewandte Geowissenschaften, Diezstr. 15
Inst. f. Geographie, Senckenbergstr. 3 und Schloßgasse 7
Inst. f. Didaktik der Geographie, Phil. II, Haus G

FB 17 - Agrarwissenschaften

(vorläufige Bezeichnung)
- Dekanat: Bismarckstr. 24
- Inst. f. Agrarpolitik und Marktforschung, Senckenbergstr. 3 und Diezstr. 15 (Professur für Welternährungswirtschaft)
- Inst. f. Agrarsoziologie, Bismarckstr. 4
- Inst. f. Bodenkunde und Bodenerhaltung, Wiesenstr. 3-5 und Schloßgasse 7
- Inst. f. Landtechnik, Braugasse 7
- Inst. f. landwirtschaftliche Betriebslehre, Senckenbergstr. 3 und Diezstraße 15
- Inst. f. Mikrobiologie und Landeskultur, Senckenbergstr. 3
- Inst. f. Pflanzenbau und Pflanzenzüchtung I, Ludwigstr. 23 u. Schottstr. 2
- Inst. f. Pflanzenbau und Pflanzenzüchtung II, Ludwigstr. 23 u. 27 u. Phil. II, Haus C
- Institut für Phytopathologie und Angewandte Zoologie, Ludwigstr. 23 u. 21, Bismarckstr. 16 u. Alter Steinbacher Weg 44
- Inst. f. Tierzucht und Haustiergenetik, Bismarckstr. 16 u. Ludwigstr. 21, Oberer Hardthof u. Hofmannstr. 10
- Inst. f. ländliches Genossenschaftswesen an der JLU, Senckenbergstr. 3

FB 18 - Veterinärmedizin

Die Gebäude im Bereich der Veterinärmedizin, Frankfurter Straße (Einfahrt von der Straße "Am Steg") sind nicht bezeichnet. Weitere Institute befinden sich:
Inst. f. Hygiene und Infektionskrankheiten der Tiere, Frankfurter Str. 89
Inst. f. Virologie, Frankfurter Str. 107
Inst. f. Bakteriologie und Immunologie, Frankfurter Str. 107
Inst. f. Geflügelkrankheiten, Frankfurter Str. 87
Inst. f. Parasitologie, Rudolf-Buchheim-Str. 2
Inst. f. Pharmakologie und Toxikologie, Frankfurter Str. 107

FB 19 Ernährungs- und Haushaltswissenschaften

Dekanat: Bismarckstr. 24
Inst. f. Ernährungswiss., Wilhelmstr. 20 u. Goethestr. 55
Inst. f. Pflanzenernährung, Südanlage 6
Inst. f. Tierernährung, Senckenbergstr. 5
Inst. f. Wirtschaftslehre des Haushalts und Verbrauchsforschung
Bismarckstr. 37 (Eingang: Keplerstr.)

FB 20 Humanmedizin

Dekanat: Rudolf-Buchheim-Str. 8
Institut für Anatomie und Zytobiologie Aulweg 123
Physiologisches Institut, Aulweg 129
Biochemisches Institut, Friedrichstr. 24
Rudolf-Buchheim-Inst. f. Pharmakologie, Frankfurter Str. 107
Inst. f. Geschichte der Medizin, Jheringstr. 6
Die Medizinischen Zentren und Kliniken befinden sich weitgehend im Bereich Klinikum.
Außer:
Zentrum f. Psychosomatische Medizin Friedrichstr. 33
Zentrum für Zahn-, Mund- und Kieferheilkunde Schlängenzahl 14

Zentren

Hochschulrechenzentrum (HRZ)
Heinrich-Buff-Ring 44
Strahlencentrum
Leihgesterner Weg 217
Zentrum für Kontinentale Agrar- und Wirtschaftsforschung, Otto-Behaghel-Str. 10/D
Zentrum für Philosophie und Grundlagen der Wissenschaft
Otto-Behaghel-Str. 10, Haus C
Zentrum für Interdisziplinäre Lehraufgaben
Karl-Glöckner-Str. 21 A/B

Büro für Studienberatung

Ludwigstr. 28 A

Studentenwerk

Frankfurter Straße (Einfahrt von der Straße "Am Steg") sind nicht bezeichnet. Weitere Institute befinden sich:
Inst. f. Hygiene und Infektionskrankheiten der Tiere, Frankfurter Str. 89
Inst. f. Virologie, Frankfurter Str. 107
Inst. f. Bakteriologie und Immunologie, Frankfurter Str. 107
Inst. f. Geflügelkrankheiten, Frankfurter Str. 87
Inst. f. Parasitologie, Rudolf-Buchheim-Str. 2
Inst. f. Pharmakologie und Toxikologie, Frankfurter Str. 107

Allgemeiner Studentenausschuß (AStA), Otto-Behaghel-Str. 25/D

(neben der Mensa)

Prüfungsämter

Prüfungsamt für die wirtschaftswissenschaftliche Diplomprüfung, Licher Str. 62
Prüfungsamt für den Studiengang Sozialwissenschaft, Dekanat des FB 03 Gesellschaftswissenschaften

schaften, Karl-Glöckner-Str. 21 E,
Akademisches Prüfungsamt Geisteswissenschaften

Otto-Behaghel-Str. 10, Haus C 1,
Prüfungsamt der naturwissenschaftlichen Fachbereiche, Heinrich-Buff-Ring 58
Prüfungsamt für Agrar-, Haushalts- und Ernährungswissenschaft, Bismarckstr. 24
Ausschüsse für die tierärztliche Vorprüfung und für die tierärztliche Prüfung, Frankfurter Str. 94

Hessisches Landesprüfungsamt für Heilberufe - Nebenstelle Gießen, Aulweg 123
Ausschüsse für die naturwissenschaftliche und zahnärztliche Vorprüfung und die zahnärztliche Prüfung, Schlängenzahl 14
Prüfungsämter für die Lehrämter, Stephanstraße 41.

Praktikantenämter

Praktikantenamt für Agrar-, Haushalts- und Ernährungswissenschaften, Bismarckstr. 24
Praktikantenamt für die Lehramtsstudiengänge, Phil. II/A

Universitätsbibliothek

Otto-Behaghel-Str. 8

Bereichsbibliothek Phil. II

Karl-Glöckner-Str. 21F

Zweibibliothek Medizin und Veterinärmedizin

Heinrich-Buff-Ring 58

Neue Mensa

Otto-Behaghel-Str. 27

Alte Mensa

(Otto-Eger-Hcim)
Leihgesterner Weg 16

Akademisches Auslandsamt

Gutenbergstr. 6

Berufsberatung für Abiturienten und Hochschüler des Arbeitsamtes Gießen

Nordanlage 60

Gesundheit macht Karriere

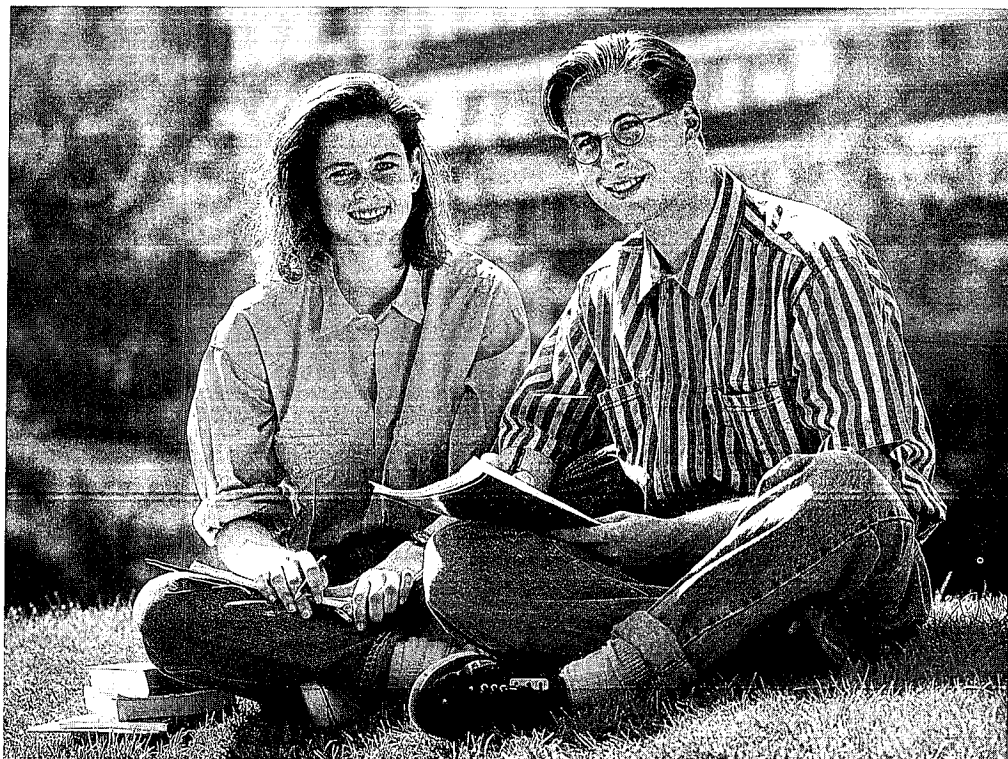

Mit der Wahl Ihres Studiums haben Sie gezeigt, daß Sie genau wissen, was Sie wollen. Sie haben konkrete Vorstellungen über Ihre Zukunft, Ihre Berufspläne stehen fest.

Um den Erfolg Ihres Studiums zu garantieren, müssen Sie immer voll auf der Höhe sein. Da gibt Gesundheit Sicherheit. Und gerade hier brauchen Sie einen Partner, der in Sachen Gesundheit die Nase

vorn hat. Wir bieten viele attraktive Gesundheitsprogramme, die Ihnen erfolgreich helfen sollen.

Rufen Sie uns an und informieren Sie sich. Oder schauen Sie persönlich bei uns vorbei, wir beraten Sie jederzeit gerne ausführlich.

Für Ihre Gesundheit machen wir uns stark

AOK
Die Gesundheitskasse



**Ferber'sche
Universitäts-Buchhandlung
»Ihre Buchhandlung«**

Inh.: Dieter Schormann

Seltersweg 83, 35390 Gießen

Telefon: (06 41) 79 34-0 · FAX 79 34 39



**Ferber's
Fachbuchhandlung
im Philosophikum**

Otto-Behaghel-Straße 10

Telefon: (06 41) 79 34 41